

INTRODUCCION AL TEMA

CENTRO DE REINSESION SOCIAL

LOS CENTROS DE REINSECIÓN SOCIAL SON ESTABLECIMIENTOS PENITENCIARIOS DESTINADOS AL CUMPLIMIENTO TANTO DE LAS PENAS PRIVATIVAS DE LIBERTAD EN RÉGIMEN ABIERTO COMO DE LAS PENAS NO PRIVATIVAS DE LIBERTAD, ASÍ MISMO, SE REALIZA EL SEGUIMIENTO DE LOS LIBERADOS CONDICIONALES.

LOS CRS SURGEN PARA CONTRIBUIR DE MANERA NOVEDOSA AL CUMPLIMIENTO DEL MANDATO CONSTITUCIONAL QUE ESTABLECE LA ORIENTACIÓN DE LAS PENAS PRIVATIVAS DE LIBERTAD HACIA LA REEDUCACIÓN Y REINSECIÓN SOCIAL.

SU ACTIVIDAD VA ENCAMINADA A FACILITAR LA INSECIÓN SOCIAL Y FAMILIAR DE LOS INTERNOS, CONTRARRESTANDO LOS EFECTOS NOCIVOS DEL INTERNAMIENTO Y FAVORECIENDO LOS VINCULOS SOCIALES.

LA SOCIEDAD, LAS CIENCIAS DE LA CONDUCTA Y LA TECNOLOGÍA HAN AVANZADO SUFICIENTEMENTE PARA QUE EN GRAN NÚMERO DE CASOS, LA PENA DE PRIVACIÓN DE LIBERTAD, PUEDA IR EVOLUCIONANDO HACIA FORMAS DE LIMITACIÓN DE LA LIBERTAD MÁS ADECUADAS A LA FINALIDAD CORRECTIVA Y EDUCATIVA DE LA PENA, Y SOBRE TODO, MENOS PERJUDICIALES Y TRAUMÁTICAS PARA LOS PENADOS Y SUS FAMILIAS.

PLANTEAMIENTO DEL PROBLEMA

EN EL PROBLEMA DE LA REINSECIÓN SOCIAL CONCURREN VARIOS FACTORES, ENTRE LOS QUE PODEMOS MENCIONAR:

- EN PRIMER LUGAR EL ALTO ÍNDICE DE Hacinamiento.
- EN SEGUNDO LUGAR ESTÁ LA INADECUADA POLÍTICA CRIMINAL QUE TIENE EL ESTADO, NO ES CONCEBIBLE QUE EL ESTADO SÓLO SE PREOCUPE POR ENCERRAR Y NO POR EDUCAR A LOS INTERNOS DE LOS CENTROS PENALES.
- EN EL CENTRO PENAL DE MORROS BLANCOS, NO SE PUEDEN OBSERVAR CONDICIONES QUE FAVOREZCAN A LOS INTERNOS PARA UNA EFECTIVA REINCORPORACIÓN A LA SOCIEDAD, LAS CONDICIONES FÍSICAS DEL PENAL SON PRECARIAS, SE PUEDE APRECIAR A SIMPLE VISTA LAS CONDICIONES DE INSALUBRIDAD Y DE INSEGURIDAD QUE TIENEN LOS INTERNOS.
- NO CUENTAN CON LOS SUFICIENTES TALLERES, LA ASISTENCIA MÉDICA DEJA MUCHO QUE DESEAR, LA INFRAESTRUCTURA ES INADECUADA PARA EL DIARIO VIVIR, LA SEGURIDAD Y VIGILANCIA NO ABASTECE PARA LA CANTIDAD DE INTERNOS QUE HABITAN LA CARCEL ACTUALMENTE.

CLASIFICACION DE TERCER GRADO

SE APLICA A PENADOS QUE POR SUS CIRCUNSTANCIAS PERSONALES Y PENITENCIARIAS ESTÁN CAPACITADOS PARA VIVIR EN SEMILIBERTAD.

RÉGIMEN GENERAL:
LO NORMAL ES QUE SE CLASIFIQUEN EN ESTE GRADO A QUIENES HAN CUMPLIDO AL MENOS 1/4 PARTE DE LA CONDENA, PERO TAMBIÉN, SIN NECESIDAD DE ELLO.

SON FAVORABLES LAS VARIANTES SIGUIENTES, TRAS UN TIEMPO DE ESTUDIO SUFICIENTE PARA CONOCER AL INTERNO:

- LA PERSONALIDAD Y EL HISTORIAL INDIVIDUAL, FAMILIAR, SOCIAL Y DELICTIVO DEL INTERNO.
- LA DURACIÓN DE LAS PENAS.
- EL MEDIO SOCIAL AL QUE RETORNE.
- LOS RECURSOS, FACILIDADES Y DIFICULTADES EXISTENTES EN CADA CASO Y MOMENTO PARA EL BUEN ÉXITO DEL TRATAMIENTO.

REGIMEN ABIERTO

LAS LLAMADAS PENITENCIARIAS "ABIERTAS" TIENEN UN NIVEL DE SEGURIDAD MÍNIMO, Y A VECES NI SIQUIERA TIENEN VALLAS, Y AUNQUE SU ALEJAMIENTO DE LOS MEDIOS DE TRANSPORTE PUEDE SER UN FACTOR DE DISUASIÓN SUFICIENTE EN ALGUNOS CASOS, UN FACTOR DISUASIVO MUCHO MÁS FUERTE ES EL RECONOCIMIENTO DE LA NECESIDAD DE COMPLETAR LA SENTENCIA SATISFACTORIAMENTE PARA PODER REINTEGRARSE EN LA SOCIEDAD LEGALMENTE. ESTE RÉGIMEN ALIENTA AL RECLUSO A HACER USO DE LAS LIBERTADES QUE SE LE OFRECEN, SIN ABUSAR DE ELLAS.

SON VENTAJAS DEL SISTEMA ABIERTO:

- LAS CONDICIONES DE LA PENITENCIARIA SE APROXIMAN MÁS A LA VIDA NORMAL DEL PENADO
- LA SALUD FÍSICA Y MENTAL DE LOS INTERNOS SE VE MEJORADA
- PERMITE MANTENER LAS RELACIONES CON LA FAMILIA Y LA COMUNIDAD QUE SE VEN RESQUEBRAJADAS EN LAS PRISIONES ORDINARIAS
- LA INEXISTENCIA DE APARATO FÍSICO DE REPRESIÓN Y EL AUMENTO DE LAS RELACIONES DE CONFIANZA ENTRE LOS RECLUSOS Y EL PERSONAL SON APTAS PARA MODIFICAR LA CONCEPCIÓN ANTISOCIAL Y CREAR CONDICIONES PROPICIAS PARA UN SINCERO DESEO DE READAPTACIÓN EN EL INTERNO
- EXISTE UNA DISMINUCIÓN DE LA CRIMINALIZACIÓN GENERADA POR UNA CÁRCEL ORDINARIA

DIAGNOSTICO DE NECESIDADES

- **COSTUMBRES, VALORES, PRINCIPIOS MORALES, SEXUALES, RECREACIONALES, DERECHOS SOCIALES, EDUCAR POR MEDIO DEL ESTUDIO,** PARA PROPORCIONAR MEDIO DE TRABAJO QUE PUEDA LLENAR A LAS NECESIDADES BÁSICAS COMO CUALQUIER CIUDADANO.
- **CALIDAD DE VIDA,** QUE VA DE ACUERDO LOS CONOCIMIENTOS ADQUIRIDOS EN EL OFICIO A QUE SE DEDIQUE, ASI SE ERRADICA EL PROBLEMA DE LA DELINCUENCIA, DEPENDE DE LO QUE SE SABE, Y LO QUE TIENE PARA APORTAR.
- **ATENCIÓN INDIVIDUALIZADA** DE ACUERDO DE LAS NECESIDADES DEL INTERNO Y EL PROBLEMA A RESOLVER.
- **INTEGRACIÓN FAMILIAR,** EN LOS PROBLEMAS QUE PUEDAN AQUEJAR EL INTERNO, ERRADICARLO CON LA PARTICIPACIÓN FAMILIAR.
- **EDUCACIÓN INTEGRAL:** ES LA INSECIÓN QUE SE DARÁ COMO TRATAMIENTO INDIVIDUALIZADO AL INTERNO COMÚN, EDUCACIÓN DE ALFABETIZACIÓN, BÁSICA, DIVERSIFICADA, PROFESIONAL Y UNIVERSITARIA.
- **RECREACIÓN:** DISTRACCIÓN, JUEGOS, AMBIENTE LO MÁS PARECIDO A LA LIBERTAD, A LA CONVIVENCIA SOCIAL SANA.
- **DEPORTE:** INTEGRARLO COMO MÉTODO DE DESARROLLO FÍSICO.
- **REINSECIÓN,** ES LA REEDUCACIÓN MORAL, Y DE VALORES SOCIALES QUE SE REFORZAN EN EL INTERNO CON CONOCIMIENTOS ANTES ADQUIRIDOS.
- **TRATAMIENTO PSICOLÓGICO** ESPECIAL PARA LA REINSECIÓN SOCIAL DE AQUELLOS INDIVIDUOS ACEPTADOS POR LA SOCIEDAD Y QUE EN UN MOMENTO DETERMINADO ESCOGIERON SALIRSE DE LAS NORMAS SOCIALES.
- **ACTIVIDADES CULTURALES Y RECREACIONALES** DE LOS PLANTELES O ALDEAS ESTUDIANTILES LA CAPACIDAD DE ALBERGUE DE INTERNOS ESTUDIANTES.

JUSTIFICACION DEL TEMA

LA BASE PRIMORDIAL COMO TRATAMIENTO PARA EL INDIVIDUO INADAPTADO SOCIAL, ES PODER EN UNOS REEDUCARLOS, EN OTROS EDUCARLOS, PARA PROPORCIONAR LA REINSECIÓN E INSECIÓN DEL INTERNO PRIVADO DE LIBERTAD Y EL PROCESO A CORTO PLAZO DEL PROCESADO, A UNA INTEGRACIÓN SANA, Y ADAPTADA A LAS FORMAS DE CONVIVENCIA PENITENCIARIA Y POSTERIOR CONVIVENCIA SOCIAL. EL TRATAMIENTO DEBE APLICARSE DE LA SIGUIENTE MANERA.

LOS CENTROS PENITENCIARIOS, NO TIENEN UNA FUNCIÓN ESPECÍFICA DE TRATAMIENTO PARA EL INTERNO, ESTO SE DEMUESTRA EN QUE NINGUNO DE LOS INDIVIDUOS CUENTAN CON UNA AYUDA EDUCATIVA, COMO CONSECUENCIA SE OBSERVA UNA BAJA EVOLUCIÓN Y DESENVOLVIMIENTO DEL INTERNO EN LIBERTAD, DEMOSTRANDOSE QUE MUCHOS DE ELLOS O CASI TODOS, QUE LOGRAN SU LIBERTAD, LA PIERDEN EN POCO TIEMPO, VOLVIENDO DE NUEVO A DELINQUIR, Y REINSECIÓN NUEVAMENTE EN LOS CENTROS PENALES.

OBJETIVOS

OBJETIVO GENERAL

CREAR UN CENTRO DE REINSECIÓN SOCIAL PENITENCIARIO ADECUADO, PARA PROMOVER LA READAPTACIÓN DEL DELINCUENTE, ASÍ OTORGÁNDOLES UN DERECHO A LAS PERSONAS PRIVADAS DE LIBERTAD A QUE PUEDAN SER SUJETOS DE AYUDA Y DE ATENCIONES PARA UNA EFECTIVA REINCORPORACIÓN A LA SOCIEDAD, REINCORPORACIÓN QUE DEBE DE TRAER UNA FORMACIÓN INTEGRAL QUE PERMITA AL DELINCUENTE, ALCANZAR UNA VIDA HONRADA Y DIGNA AL MOMENTO DE DEJARLO EN LIBERTAD.

OBJETIVOS ESPECIFICOS

- SE CONSIDERA COMO FIN PENITENCIARIO RE-SOCIALIZAR AL DELINCUENTE, REEDUCARLO, REINSECIÓN EN LA COMUNIDAD.
- MANTENER EL ORDEN Y LA SEGURIDAD INDISPENSABLES PARA LA SOCIEDAD.
- SE DEBE CUMPLIR UNA DOBLE FUNCIÓN, POR UN LADO QUE SEA INSTRUMENTO DE CASTIGO POR UN SUPUESTO DELITO, Y POR EL OTRO SE TRATA DE QUE EL DELINCUENTE, DURANTE EL TIEMPO DE INTERNAMIENTO, MODIFIQUE SUS ACTITUDES, Y A TRAVÉS DE ELLO MODIFIQUE SU PENSAMIENTO, ACEPTANDO EL PODER QUE LE IMPONE LA DISCIPLINA.

VISION DEL PROYECTO

"LAS PENAS PRIVATIVAS DE LIBERTAD Y LAS MEDIDAS DE SEGURIDAD ESTARÁN ORIENTADAS HACIA LA REEDUCACIÓN Y REINSECIÓN SOCIAL"

EL CENTRO SOCIAL PENITENCIARIO ES UNA PIEZA INELUDIBLE DE LA POLÍTICA DE SEGURIDAD DE UN PAÍS Y TAMBIÉN DE LA POLÍTICA DE INTERVENCIÓN SOCIAL. CONSTRUYENDO ESPACIOS DE TRATAMIENTO, REEDUCACIÓN Y REHABILITACIÓN PARA AQUELLAS PERSONAS QUE HAN COMETIDO UN DELITO SE PUEDE DAR RESPUESTAS EFICACES QUE INCREMENTEN NUESTRA SEGURIDAD Y NUESTRA LIBERTAD CIUDADANA

HIPOTESIS

EL SISTEMA PENITENCIARIO PARTE DE UNA CONCEPCIÓN DE INTERVENCIÓN EN SENTIDO AMPLIO, QUE NO SÓLO INCLUYE LAS ACTIVIDADES TERAPÉUTICO-ASISTENCIALES SINO TAMBIÉN LAS ACTIVIDADES FORMATIVAS, EDUCATIVAS, LABORALES, SOCIOCULTURALES, RECREATIVAS Y DEPORTIVAS.

EN ESTE SENTIDO, LA ADMINISTRACIÓN PENITENCIARIA ORIENTARÁ SU INTERVENCIÓN Y TRATAMIENTO HACIA LA PROMOCIÓN Y CRECIMIENTO PERSONAL, LA MEJORA DE LAS CAPACIDADES, HABILIDADES SOCIALES, LABORALES Y LA SUPERACIÓN DE LOS FACTORES CONDUCTUALES O DE EXCLUSIÓN QUE MOTIVARON LAS CONDUCTAS CRIMINALES DE CADA PERSONA CONDENADA.

PROGRAMA

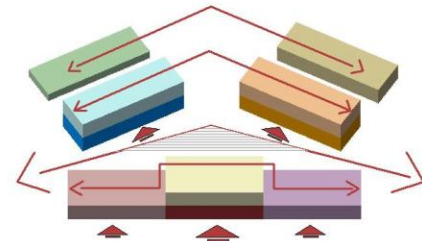

- | | |
|--------------------------|---------------------------|
| ■ SEGURIDAD Y VIGILANCIA | ■ COMEDOR Y SERVICIO GRAL |
| ■ GOBIERNO | ■ ÁREA EDUCACIONAL |
| ■ SERVICIO MEDICO | ■ TALLERES |
| ■ AREA VISITAS | ■ AREA DEPORTIVA |
| ■ HABITACIONES | ■ PLAZA DISTRIBUIDORA |
| | — FLUJOS Y FUNCION |

ANALISIS URBANO

EL LUGAR

TARIJA - SAN ANDRES

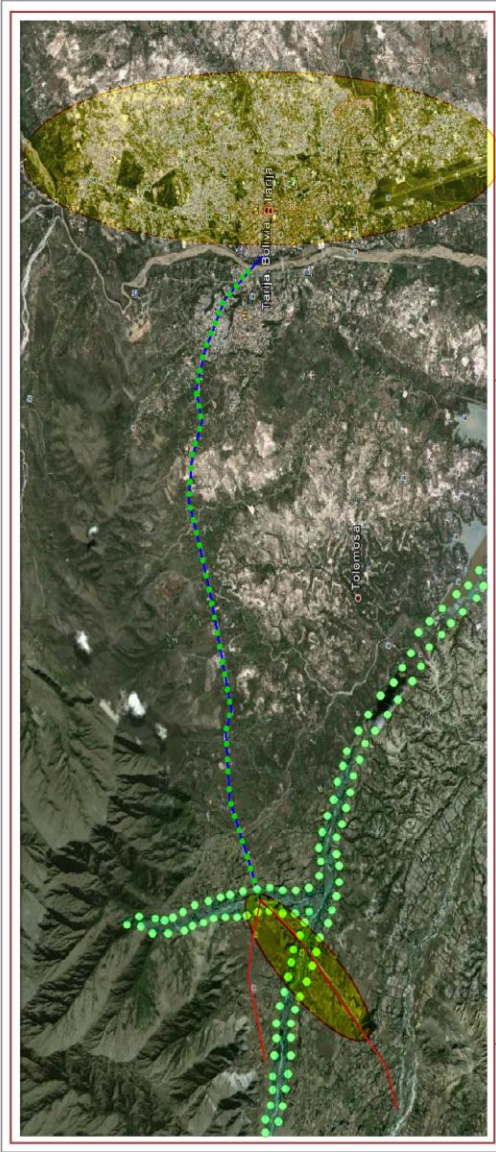

"SAN ANDRES"



REFERENCIAS

HIDROLOGIA	RIO DE SAN ANDRES
VEGETACION	MOLLE, CHURQUI, PINO, SAUCE, EUCALIPTO, ARBUSTOS.
TOPOGRAFIA	CURVAS DE NIVEL
INTERVENCION	TERRENO A INTERVENIR

CONCLUSIONES DEL ANALISIS

- ASENTAMIENTO DE LA POBLACION DESORDENADAMENTE
- DEFICIT DE ESPACIO PUBLICO QUE COMPLEMENTE LOS EQUIPAMIENTOS EXISTENTES (VIVIENDAS DE CARACTER SOCIAL, PRODUCTIVO, ETC.)
- AUMENTO EN EL DETERIORO AMBIENTAL DEL RIO DE SAN ANDRES
- LA FALTA DE ILUMINACION Y LAS MANZANAS PRODUCTIVAS GENERAN LARGAS ACERAS SIN PROGRAMAS URBANOS NI RESGUARDOS, HACIENDO QUE LA ZONA SEA PELIGROSA A NIVEL PEATONAL.
- PERDIDA PROGRESIVA DE COBERTURA VEGETAL

DIAGNOSTICO DE ANALISIS

- CINTURON VERDE COMO PROPUESTA URBANA DE CUIDADO Y RESCATE DE BORDES DEL RIO Y MEJORAMIENTO AMBIENTAL.
- PLANTEAMIENTO DE MEJORAMIENTO DE VIAS Y PROPUESTA DE PUENTES EN ALGUNOS SECTORES.
- LA REVITALIZACION DEL SECTOR DEL RIO CON PLANTACIONES DE VEGETACION PARA EVITAR LOS DESBORDES Y AUMENTAR SU RIQUEZA AMBIENTAL.
- MEJORAMIENTO URBANO AMBIENTAL POR UNA VIA TRANSITADA, SE BUSCA AYUDAR SU APOYO AMBIENTAL POR MEDIO DE VEGETACION ALTA.

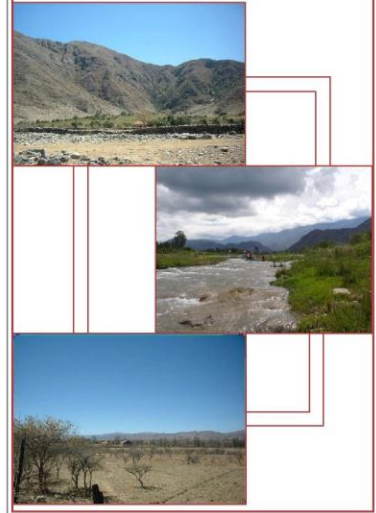

PROPUESTA URBANA

EL DESAFIO

DESARROLLAR UNA PROPUESTA A PARTIR DE LA GENERACIÓN DE UN ESPACIO URBANO COMO DISPARADOR PARA LA EJECUCIÓN DE UN NUEVO POLO URBANO CALIFICADOR Y DIFERENCIADOR VALORIZANDO LA SINGULARIDAD DEL TERRITORIO A TRAVÉS DEL REORDENAMIENTO Y LA CREACIÓN DE INFRAESTRUCTURAS. ESTA OPERACIÓN NOS PERMITIRÁ REHABILITAR UN ÁREA PERIFÉRICA DE ESCALA METROPOLITANA, MEJORANDO LA CALIDAD DE VIDA, PROMOVENDO LA UNIÓN CON EL ENTORNO, LA MOVILIDAD TERRITORIAL, LA INTEGRACIÓN DE LOS DIFERENTES MODOS DE TRANSPORTE, Y EL REORDENAMIENTO SOCIO PRODUCTIVO.



OBJETIVOS

- ADAPTAR LA CIUDAD A LOS NUEVOS DESAFÍOS METROPOLITANOS.
- REHABILITAR ZONAS PERIFÉRICAS.
- REAR NUEVAS CENTRALIDADES.
- MEJORAMIENTO DE LA RED DE ACCESIBILIDADES.
- PROMOVER EL EQUILIBRIO AMBIENTAL.
- INTEGRAR LOS VALORES NATURALES E INCENTIVAR LA ECO EFICIENCIA.
- LA INCORPORACIÓN DE MAS ACTIVIDADES SOCIALES Y COMERCIALES BUSCA TRAER NUEVA GENTE A LA ZONA, GENERANDO REACTIVACIÓN URBANA Y SOCIAL A NIVEL METROPOLITANO.



RESPECTAR LA TOPOGRAFIA ACTUAL

EL DISEÑO URBANO-ARQUITECTONICO SE ADAPTARA A LAS CONDICIONES TOPOGRAFICAS DEL TERRENO. EL TERRENO DE LA ZONA PRESENTA LEVE PENDIENTE, LO CUAL ES LO QUE DEMANDA EL TEMA UN TERRENO POCO ACCIDENTADO, SUELO FIRME, LIBRE DE RELLENOS Y GRIETAS.

APOYO PARA LA REINSERCIÓN SOCIAL

LA UBICACION DEL EQUIPAMIENTO AYUDARA A LA REINSERCIÓN SOCIAL DE LAS PERSONAS QUE SE ENCUENTRAN EN EL MISMO, YA QUE LA NATURALEZA DEL LUGAR AYUDARA A MEJORAR A LOS INTERNOS.

REAVITALIZACION DE LA ZONA

LA CREACION DEL EQUIPAMIENTO PRETENDE EL ACCIONAMIENTO Y REAVITALIZACION DE LA ZONA. RESCATANDO ESPACIOS VERDES POR MEDIO DE RECUPERACION DE ESPECIES Y COBERTURAS VEGETALES.

"UNIVERSIDAD AUTONOMA "JUAN MISAEL SARACHO"

ARQUITECTURA Y URBANISMO

UNIV. NATHALY VALDIVIA ARGANDOÑA

PROYECTO DE GRADO

DOCENTE: ARQ. CIRO VARGAS

" CENTRO DE REINSERCIÓN SOCIAL PARA INTERNOS PENITENCIARIOS DE TERCER GRADO VARONES "

"SAN ANDRES"

UBICACION

LA COMUNIDAD DE SAN ANDRÉS SE ENCUENTRA SITUADO EN LA PARTE SUD DE LA PROVINCIA CERCADO , FORMANDO PARTE DE LA JURISDICCION DEL CANTÓN LAZARETO, UBICADO AL CENTRO DEL MISMO , A 15 KM. DE DISTANCIA DE LA CIUDAD DE TARIJA.

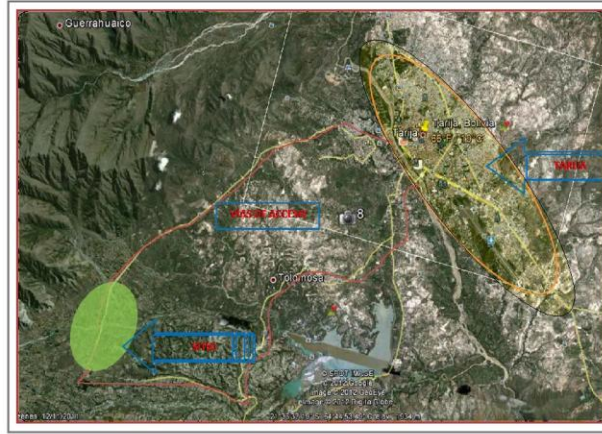

SITIO Y ESPACIO

EL SITIO ESCOGIDO PARA LA IMPLEMENTACIÓN DEL PROYECTO CENTRO DE REINERCIÓN PARA EL DEPARTAMENTO DE TARIJA SE ENCUENTRA UBICADO EN UN LUGAR ALEJADO DE LA MANCHA URBANA PARA EVITAR LA SATURACIÓN DE LA MISMA Y PERMITIR EL DESENVOLVIMIENTO NECESARIO QUE EXIGE EL TEMA A PROYECTAR.

SE ENCUENTRA CERCA DEL RIO SAN ANDRÉS Y A UNA DISTANCIA APROXIMADA DE 3 KM. DE LA COMUNIDAD DE SAN ANDRÉS, CUENTA CON UNA ACCESIBILIDAD INDIRECTA PERO QUE CONECTA A LA VEZ DIRECTAMENTE CON LA CARRETERA PRINCIPAL

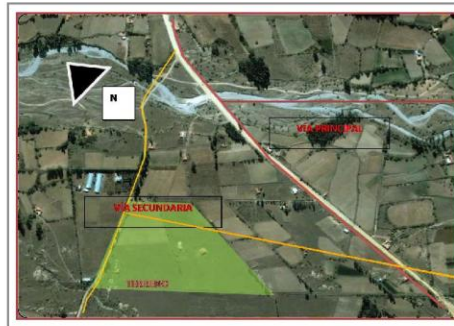

LUGAR DE INTERVENCION

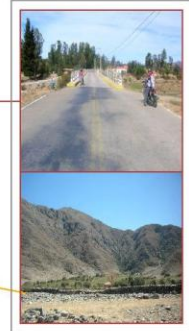

VIALIDAD Y TRANSPORTE

LA COMUNIDAD DE SAN ANDRÉS CUENTA CON UNA VÍA PRINCIPAL DE ACCESO DESDE LA CIUDAD , ESTA VÍA ALA VES CONECTA CON OTRAS COMUNIDADES ALEDAÑAS O CERCANAS A SAN ANDRÉS , LA VÍA PRINCIPAL ACTUALMENTE SE ENCUENTRA ASFALTADA DESDE LA CIUDAD DE TARIJA HASTA LA COMUNIDAD DE SAN ANDRÉS .

VEGETACION

PODEMOS ENCONTRAR UNA GRAN VARIEDAD DE VEGETACIÓN NATIVA DEL LUGAR PRESENTÁNDOSE ESTO DE LA FORMA MÁS NATURAL GRACIAS A LAS CARACTERÍSTICAS FÍSICAS DEL TERRENO. UNO DE LOS FACTORES QUE TAMBIÉN INFLUYE PARA LA PRESENCIA DE TAL PAISAJE ES LA POCA EXISTENCIA DE VIVIENDAS QUE PERMITEN CONSERVAR AUN ESTAS ESPECIES ARBÓREAS.



ANALISIS DE SITIO

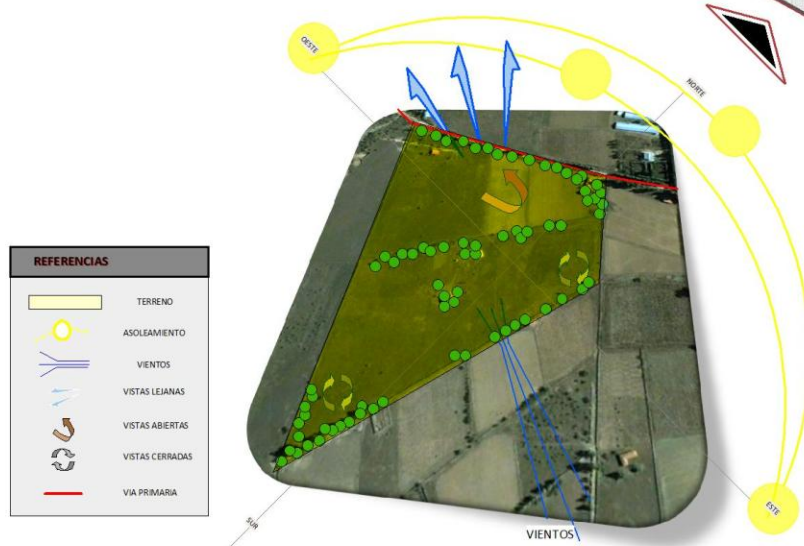

TERRENO



CONCEPTO DE LA FORMA

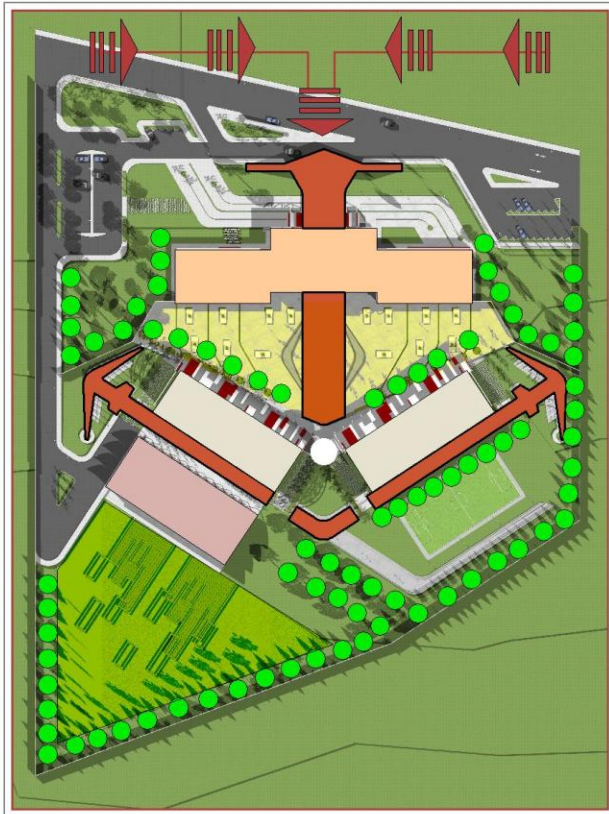

EL CONCEPTO DE LA FORMA NACE DE LA TEMATICA DEL PROYECTO. TIENE COMO PRINCIPIO DIRECCIONAR DESDE UN CENTRO HACIA EL EXTERIOR, ES DECIR QUE EL USUARIO UNA VEZ DENTRO DEL EQUIPAMIENTO CON UNA EFICAZ REHABILITACION PUEDA REINCENTARSE HACIA LA SOCIEDAD.

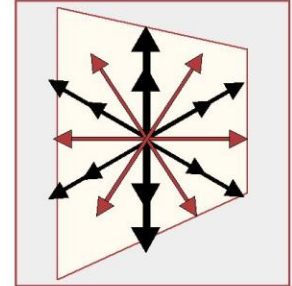
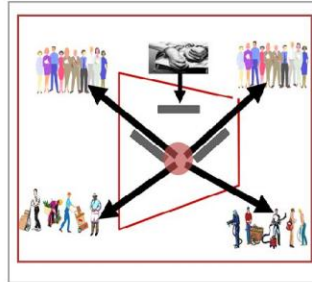

PREMISAS FUNCIONALES

DEBEMOS OBSERVAR VARIOS ELEMENTOS QUE TIENEN GRAN IMPORTANCIA A LA HORA DE CONSTRUIR UN CENTRO DE REINTEGRACION ALIADA CON EL ENTORNO. ESTOS NOS PROPORCIONARA CONFORT, MEJORES VISTAS, MEJOR APROVECHAMIENTO DE LOS ESPACIOS Y MEDIO AMBIENTE. EL DISEÑO PARTE DESDE UNA VIA SECUNDARIA QUE NOS LLEVA HATA EL INGRESO DEL EDIFICIO, EL MISMO A LA DISTRIBUCION DE LOS AMBIENTES POR GRADO DE ACTIVIDADES, CONTARA CON ESPACIOS ABIERTOS Y RECORRIDOS AL AIRE LIBRE.

PREMISAS MORFOLOGICAS

LA MORFOLOGIA PODRA ROMPER EL ENTORNO MOSTRANDO CIERTAS CARACTERISTICAS TECNOLOGICAS, ES IMPORTANTE DESTACAR LOS ESPACIOS LOS CUALES JUEGAN UN PAPEL MUY IMPORTANTE EN LA FORMA Y EL MANEJO DEL ESPACIO EXTERIOR DE LA POSICION DEL TERRENO TRATANDO DE MANTENER CIERTOS ASPECTOS FISICOS NATURALES PARA LLEGAR A UN LENGUAJE QUE PUEDA MOSTRAR Y RESCATAR LAS COMODIDADES TANTO EN LO FUNCIONAL COMO EN LO MORFOLOGICO, SATISFACIENDO ASI LAS NECESIDADES Y EXPECTATIVAS DEL USUARIO Y PERSONAL EN LO FUNCIONAL. SE PRETENDE JUGAR CON LAS ALTURA Y ESTRUCTURAS USANDO LINEA PURAS Y VOLUMENES QUE TENGAN SIMPLICIDAD PERO QUE A SU VEZ SE VEAN ELEGANTES CONFORTABLES A LA VISTA.

SE TOMARON EN CUENTA CONCEPTOS DE PESADEZ, LIVIANDAD LUZ Y GRAVEDAD QUE CONSTITUIRÁN LA PRESENTE TESIS.

ELEMENTOS DE LA PROPUESTA

LA PROPUESTA

SE TIENE PROPUESTO UN EMPLAZAMIENTO DE CARÁCTER VOLUMÉTRICO QUE ESTABLEZCA VÍNCULO DE EQUILIBRIO Y CLARIDAD EN EL ENTORNO. LA IDEA ES ESTABLECER UNA RELACIÓN DIRECTA ENTRE EL ESPACIO PÚBLICO Y EL EQUIPAMIENTO URBANO CONSIDERANDO ESTE COMO UN OBJETO ARQUITECTÓNICO. EL OBJETIVO DE ESTE PROYECTO NO ES SOLO LA CONSTRUCCIÓN DE UN CENTRO DE REINTEGRACION COMO ELEMENTO EDUCATIVO SI NO TAMBIÉN COMO UNA HERRAMIENTA QUE INVITE Y DIGNIFIQUE AL USUARIO CON UNA SEGUNDA OPORTUNIDAD A REINTEGRARSE A LA SOCIEDAD. SE PROPONE CUATRO VOLÚMENES, UNO LONGITUDINAL QUE ENFATIZA LO HORIZONTAL, SIN DAÑAR LAS VISUALES NI SOBREPASAR LAS NORMAS DE LA ZONA, Y LOS DEMAS CONECTADOS POR RECORRIDOS PEATONALES QUE ARTICULA EL CONJUNTO.



CONCEPTO

SE TRASLADO CON LA FUERTE PREMISA DE UNA INTEGRACION ENTRE EDIFICIO, SECTOR PUBLICO, ESPACIOS VERDES Y RECREATIVOS. EL VOLUMEN UBICADO DE MANERA LONGITUDINALMENTE RESPONDE A LA IMPLANTACION DEL TERRENO Y LA ESCALA DEL MISMO SE PENSO PARA QUE TUVIERA DIRECTA RELACION Y ARMONIA CON SU ENTORNO INMEDIATO. ES POR ESO QUE SE DESARROLLA EL PROGRAMA EN SU MAYORIA HORIZONTALMENTE ACOMODADOS CADA UNO SEGUN LAS CURVAS DE NIVEL QUE PRESENTA EL TERRENO

MATERIALES

LA IMAGEN DEL DE LOS BLOQUES ES LA DE UN ELEMENTO DURO SOBRE EL CUAL SE POSA UN ELEMENTO LIVIANO CON ELEMENTOS BLANDOS QUE SIRVEN DE PARASOLES. LOS MATERIALES. ESTRUCTURA DE HORMIGÓN ARMADO, METAL, CRISTAL, LOSA ENCASIONADA Y ESTRUCTURAS METALICAS.

PLAZA CENTRAL

EL CONCEPTO DEL ESPACIO CENTRAL SURGE AL TRATAR DE PROYECTAR UNA PLAZA QUE FUNCIONE COMO EL CORAZON Y NUCLEO DE LA PROPUESTA LLEGANDO A SER EL PUNTO DE ENLACE ENTRE LAS PERSONAS PUBLICAS (VISITAS) Y LAS PERSONAS DEL LUGAR (USUARIOS).

RECORRIDOS

RECORRIDOS EN TRES NIVELES. EL PRIMERO, LINEAL, PARALELO A LA EDIFICACION Y PROGRAMAS CON ACCESO INMEDIATO. EL SEGUNDO, PLAZA LINEAL EN FORMA DE MEDIA LUNA, QUE VA ATANDO LOS DIFERENTES PROGRAMAS Y TIENE UN RECORRIDO RELAJADO Y FLUIDO, UN LUGAR ESPECIAL PARA SOCIALIZAR. EL TERCERO, RECORRE DE PUNTA A PUNTA, ARRANCA EN LA ZONA AGRICOLA Y REMATA CON LA RAMPA DEL AREA DEPORTIVA QUE COMUNICA DIFERENTES NIVELES.

CUBIERTAS

SE PLANTEAN CUBIERTAS QUE EMERGEN DEL SUELO DANDO UNA FORMA ENVOLVENTE A LOS VOLUMENES PROTEGIENDO ASI LA FACHADA JUNTO CON LO PARASOLES PARA AYUDAR AL ASOLEAMIENTO Y A LOS VIENTOS