

PLANTA BAJA AMOBLADA

TEMA :
"CENTRO DE FORMACIÓN Y CAPACITACIÓN DE
DISEÑO EN INDUMENTARIA TRADICIONAL"

DOCENTE : ARQ.MECHTHILD KAISER
UNIV. : BOLIVIA NINOSKA MOSCOSO ESPINOZA

FECHA : 11 / 12 / 2012

ESC : 1:100

PROYECTO DE GRADO



SEGUNDA PLANTA AMOBLADA

TEMA :
"CENTRO DE FORMACIÓN Y CAPACITACIÓN DE
DISEÑO EN INDUMENTARIA TRADICIONAL"

DOCENTE : ARQ.MECHTHILD KAISER
UNIV. : BOLIVIA NINOSKA MOSCOSO ESPINOZA

FECHA : 11 / 12 / 2012

ESC : 1:100

PROYECTO DE GRADO

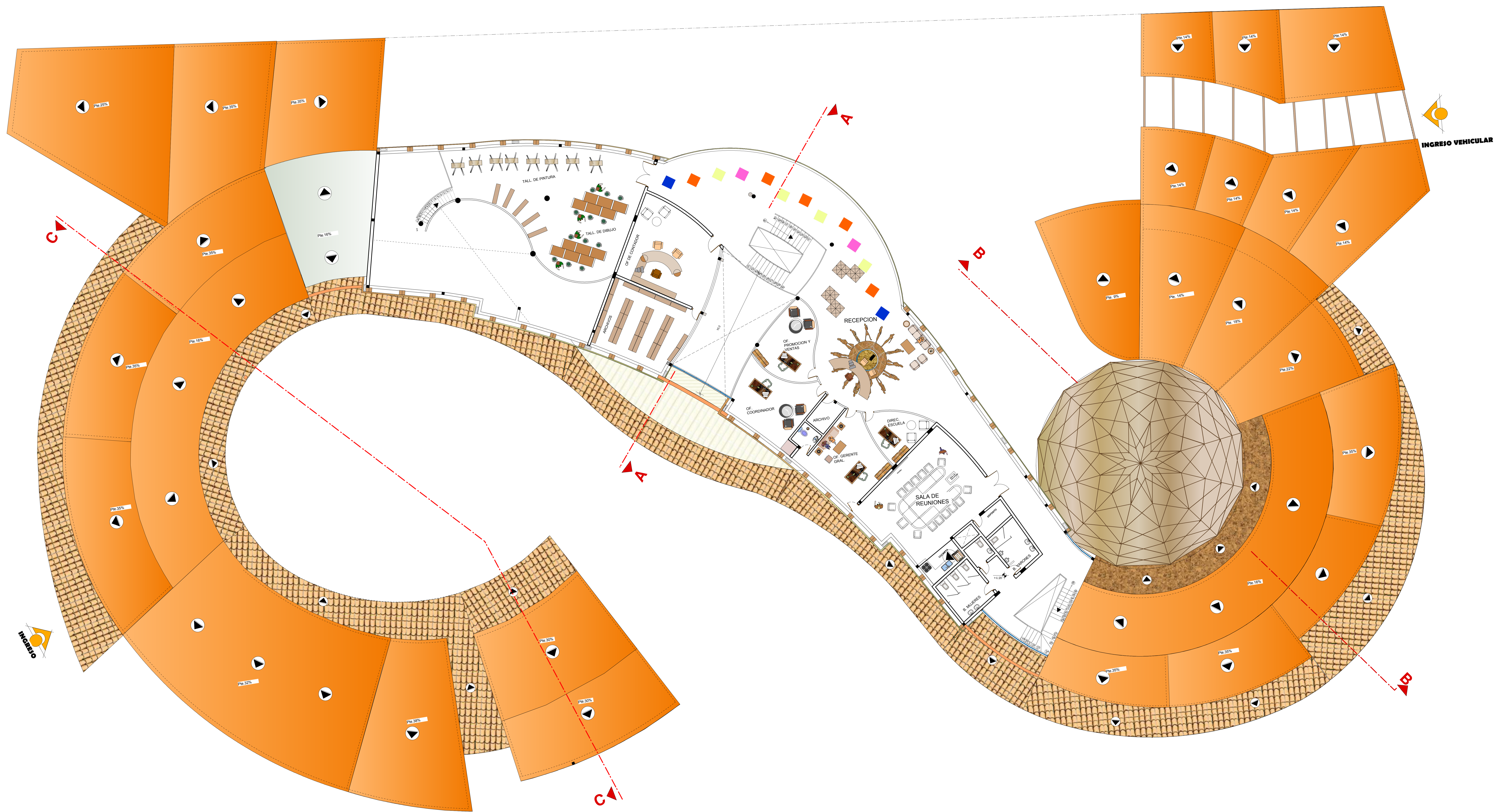

TERCERA PLANTA AMOBLADA

TEMA :
"CENTRO DE FORMACIÓN Y CAPACITACIÓN DE
DISEÑO EN INDUMENTARIA TRADICIONAL"

DOCENTE : ARQ.MECHTHILD KAISER
UNIV. : BOLIVIA NINOSKA MOSCOSO ESPINOZA

FECHA : 11 / 12 / 2012

ESC : 1:100

PROYECTO DE GRADO

PLANO DE UBICACIÓN

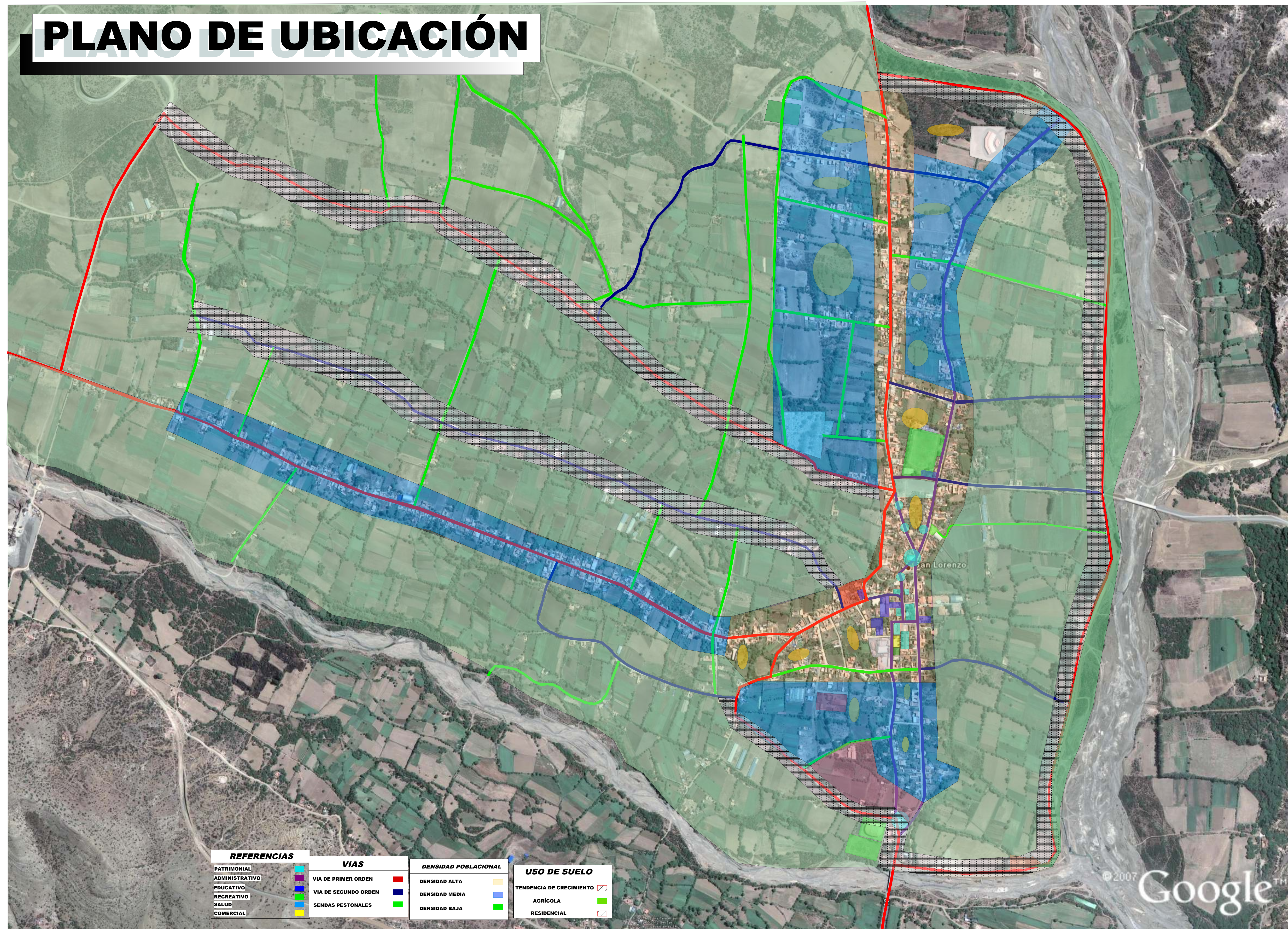

REFERENCIAS	VIAS	DENSIDAD POBLACIONAL	USO DE SUELO
PATRIMONIAL	VIA DE PRIMER ORDEN	DENSIDAD ALTA	TENDENCIA DE CRECIMIENTO
ADMINISTRATIVO	VIA DE SECUNDO ORDEN	DENSIDAD MEDIA	AGRICOLA
EDUCATIVO	SENDAS PESTONALES	DENSIDAD BAJA	RESIDENCIAL
RECREATIVO			
SALUD			
COMERCIAL			

DIAGNÓSTICO Y PROGNÓSTICO

ASPECTO	CONFLICTO	OBJETIVOS	LINEAS DE ACCIÓN
* ORGANIZACIÓN POLÍTICO ADMINISTRATIVA	Falta de inversión y ejecución pública	Mejorar el manejo de los Recursos del Estado de manera equilibrada para la región por parte de las instituciones públicas en el proceso de Desarrollo Integral.	Capacitación Técnica Cooperación técnica Laboral.
* ECONÓMICO FINANCIERO	Falta de trabajo Dificultad de financiamiento de vivienda, viviendas inadecuadas.	Crear las condiciones para fomentar y promover la producción y consumo local mediante la articulación económica del mercado de trabajo, bienes y servicios.	Proyectos productivos Vivienda ecosocial
* POBLACIÓN	Migración de los habitantes a otros lugares. Pérdida de la identidad	Promover la mejora de la calidad de vida, asegurando el acceso equitativo de todos los habitantes del municipio a mejores condiciones de vida.	Sostenibilidad Identidad
* EDUCACIÓN	Alto índice de analfabetismo y deserción escolar Falta de políticas en la educación técnica alternativa	Implementar la educación técnica productiva, para incentivar a la población a que se beneficie de estos programas.	Formación Técnico-productiva en las especialidades preferentes
* CULTURA	Falta de políticas e inversiones culturales y tradicionales	Potencializar y Realizar eventos y equipamientos que fomenten la cultura	Implementación de proyectos para la educación Potencializar la diversidad de cultura y tradicional
* OROGRAFÍA	Altas pendientes ocasionando drenaje rápido de las aguas La alta indiscriminada de árboles, chequeos, sobrepastoreo no planificados falta de reforestación.	Construir atajados de aguas para la retención de estas en los bolsones de agua subterráneas.	Topografía variada y diversa
* VEGETACIÓN		Promover el cuidado del medio ambiente y la preservación de especies nativas	Conservar las diversas clases de especies que existen.

POLÍTICAS APLICADAS

POLÍTICA ADMINISTRATIVA

Se sugiere que el ejecutivo seccional y el gobierno municipal trabajen mancomunadamente con el municipio de Tarija, al ser parte de la misma mancomunidad se fomente la relación administrativa para poder realizar proyectos en conjunto, favoreciendo así el desarrollo del departamento.

POLÍTICA DE PRODUCCIÓN.

Programas de apoyo para la capacitación laboral en los distintos rubros, implementación de nuevas tecnologías para la producción, impulso a pequeños, medianos productores, empresas y microempresas destinadas a fortalecer la economía del Municipio.

POLÍTICA DE PRODUCCIÓN.

Programas de apoyo para la capacitación laboral en los distintos rubros, implementación de nuevas tecnologías para la producción, impulso a pequeños, medianos productores, empresas y microempresas destinadas a fortalecer la economía del Municipio.

POLÍTICA DE DESARROLLO HUMANO

EN EDUCACIÓN: Se plantea que se ofrezcan servicios educativos de acuerdo de su nivel jerárquico y población actual y futura. En este sentido es indispensable que cuente con centros de enseñanza superior y técnica en preferencia, en las ramas de preferencia, de acuerdo al trabajo realizado en cada comunidad.

En servicios básicos, se plantea contar con sistemas adecuados y funcionales, priorizando el agua potable, alcantarillado sanitario, servicios eléctricos, gas natural domiciliario y vehicular comprimido para el parque automotor, considerando que la provincia y el área de influencia crecerá a corto, mediano y largo plazo.

POLÍTICA DE DESARROLLO FÍSICO TERRITORIAL

Se plantea que en cada una de las comunidades al formar parte de un municipio de importancia dentro del departamento por su ubicación, y aporte económico, se desarrollen de manera planificada y ordenada para evitar asentamientos creando áreas de conflicto, además de ordenar sus actividades comerciales, agroindustriales, artesanales y de servicios para los flujos de transporte acordes a su nivel jerárquico.

TEMA :
"CENTRO DE FORMACIÓN Y CAPACITACIÓN DE
DISEÑO EN INDUMENTARIA TRADICIONAL"

DOCENTE : ARQ.MECHTHILD KAISER
UNIV. : BOLIVIA NINOSKA MOSCOSO ESPINOZA

FECHA : 11 / 12 / 2010

PROYECTO DE GRADO