

COMPLEJO ECO TURÍSTICO CULTURAL SOSTENIBLE



CABAÑAS

TECHO Y SITIO CABAÑAS FAMILIARES
ESC: 1: 100

PLANTA AMOBLADA CABAÑAS FAMILIARES
ESC: 1: 100

PLANTA AMOBLADA CABAÑAS FAMILIARES
ESC: 1: 100

PLANO DE CIMENTOS CABAÑAS FAMILIARES
ESC: 1: 100

CORTE LONGITUDINAL A - A'
ESC: 1: 100

FACHADA LATERAL IZQUIERDA
ESC: 1: 100

CORTE TRANSVERSAL B - B'
ESC: 1: 100

FACHADA FRONTAL
ESC: 1: 100

PROYECTO:
COMPLEJO ECO TURISTICO
CULTURAL SOSTENIBLE
LOS CHORROS

UNIVERSITARIO:
MARCELO MENDOQUE PEREYRA
DOCENTE GUIA:
ARQ. PATRICIA MIRANDA
UBICACION: LOCALIDAD DE JURINA (SAN LORENZO)

PROYECTO DE GRADO GRUPO 4
CARRERA:
ARQUITECTURA Y URBANISMO
FECHA: 3 JUNIO DEL 2013
LAMINA:

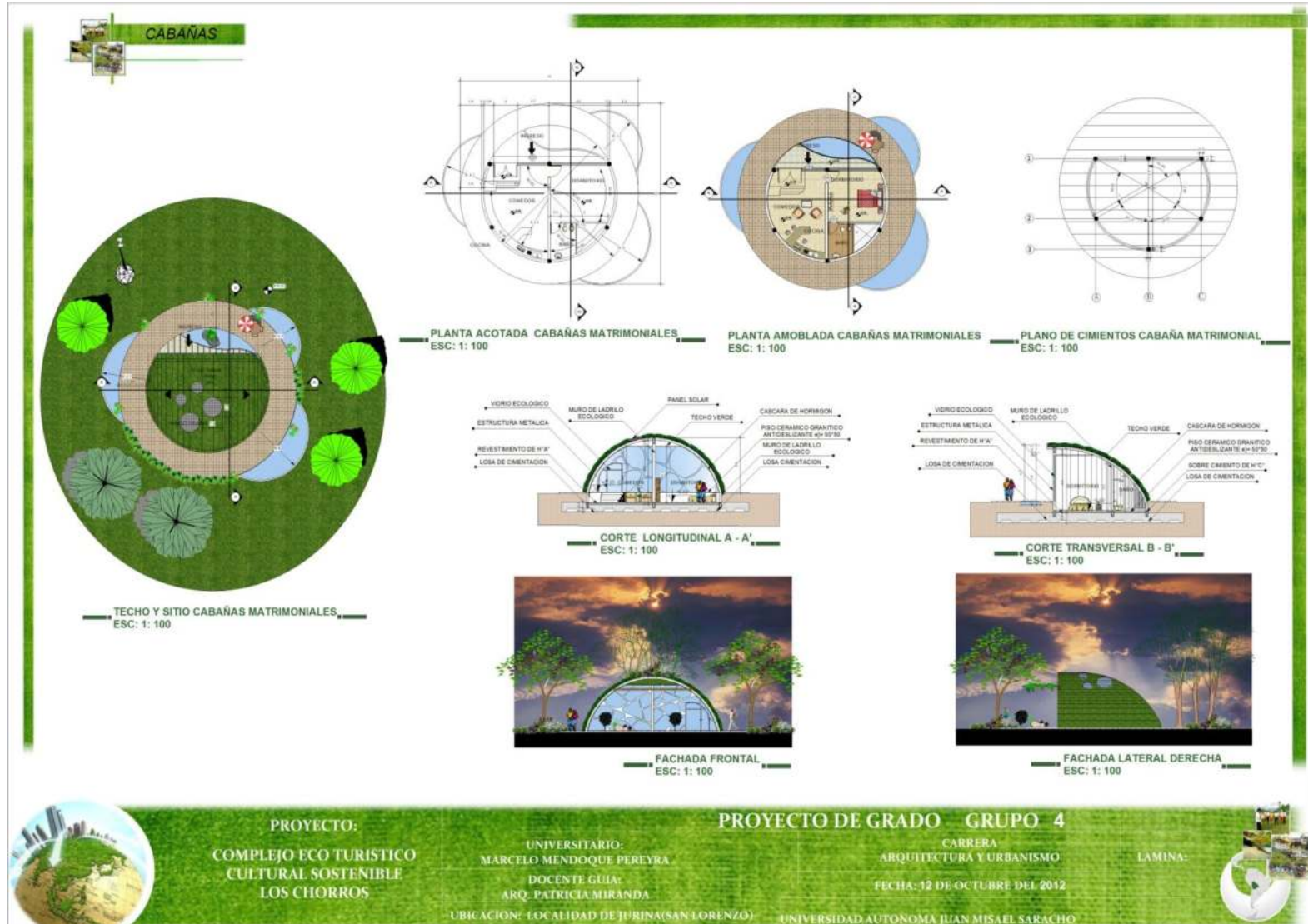



INSTALACIONES DE CABAÑAS

REFERENCIAS NET. ELECTRICAS

- LINEA TRONCA
- LINEA DE ALIMENTACION DE UNIDAD
- LINEA DE ALIMENTACION DE UNIDAD
- LINEA DE ALIMENTACION DE UNIDAD
- LINEA DE ALIMENTACION DE UNIDAD
- LINEA DE ALIMENTACION DE UNIDAD
- LINEA DE ALIMENTACION DE UNIDAD
- LINEA DE ALIMENTACION DE UNIDAD

INSTALACION ELECTRICA DE CABAÑAS MATRIMONIALES
ESC: 1: 100

REFERENCIAS NET. ELECTRICAS

- LINEA TRONCA
- LINEA DE ALIMENTACION DE UNIDAD
- LINEA DE ALIMENTACION DE UNIDAD
- LINEA DE ALIMENTACION DE UNIDAD
- LINEA DE ALIMENTACION DE UNIDAD
- LINEA DE ALIMENTACION DE UNIDAD
- LINEA DE ALIMENTACION DE UNIDAD
- LINEA DE ALIMENTACION DE UNIDAD

INSTALACION ELECTRICA DE CABAÑAS FAMILIARES
ESC: 1: 100

REFERENCIAS NET. SANITARIAS

- TANQUE BAJO de 4.000 litros
- CAMARA DE INSPECCION de 0.80 m x 0.80m
- MEDIDOR
- BOMBA
- SUMIDERO SIFONADO
- LLAVE DE PASO GENERAL
- LLAVE DE PASO
- VALVULA DE RETENCION
- DEPOSITO DE AGUA PLUVIAL
- SUMIDERO DE AGUA PLUVIAL
- AGUA FRIA
- AGUA GRISES
- AGUA CALIENTE
- AGUA RESIDUAL
- SEPARADOR DE GRASAS
- TANQUE BAJO DE TRATAMIENTO DE AGUAS RESIDUALES

INSTALACION DE AGUA POTABLE - INSTALACION SANITARIA Y RECICLADO DE AGUAS
ESC: 1: 100

REFERENCIAS NET. SANITARIAS

- TANQUE BAJO de 4.000 litros
- CAMARA DE INSPECCION de 0.80 m x 0.80m
- MEDIDOR
- BOMBA
- SUMIDERO SIFONADO
- LLAVE DE PASO GENERAL
- LLAVE DE PASO
- VALVULA DE RETENCION
- DEPOSITO DE AGUA PLUVIAL
- SUMIDERO DE AGUA PLUVIAL
- AGUA FRIA
- AGUA GRISES
- AGUA CALIENTE
- AGUA RESIDUAL
- SEPARADOR DE GRASAS
- TANQUE BAJO DE TRATAMIENTO DE AGUAS RESIDUALES

INSTALACION DE AGUA POTABLE - INSTALACION SANITARIA Y RECICLADO DE AGUAS
ESC: 1: 100

PROYECTO:
COMPLEJO ECO TURISTICO CULTURAL SOSTENIBLE
LOS CHORROS

PROYECTO DE GRADO GRUPO 4

CARRERA
ARQUITECTURA Y URBANISMO

FECHA: 3 DE JUNIO DEL 2013

LAMINA:

UNIVERSITARIO:
MARCELO MENDOQUE PEREYRA

DOCENTE GUÍA:
ARO. PATRICIA MIRANDA

UBICACION: LOCALIDAD DE JURINA (SAN LORENZO)

UNIVERSIDAD AUTONOMA JUAN MISAEL SARACHO



PERSPECTIVAS DE CABAÑAS



PROYECTO:
COMPLEJO ECO TURISTICO
CULTURAL SOSTENIBLE
LOS CHORROS

UNIVERSITARIO:
MARCELO MENDOQUE PEREYRA
DOCENTE GUIA:
ARQ. PATRICIA MIRANDA
UBICACION: LOCALIDAD DE JURINA(SAN LORENZO)

PROYECTO DE GRADO GRUPO 4

CARRERA:
ARQUITECTURA Y URBANISMO
FECHA: 12 DE OCTUBRE DEL 2012

UNIVERSIDAD AUTONOMA JUAN MISAEL SARACHO

LAMINA:





PERSPECTIVAS DE CABAÑAS



PROYECTO:
COMPLEJO ECO TURISTICO
CULTURAL SOSTENIBLE
LOS CHORROS

UNIVERSITARIO:
MARCELO MENDOQUE PEREYRA
DOCENTE GUIA:
ARQ. PATRICIA MIRANDA
UBICACION: LOCALIDAD DE JURINA(SAN LORENZO)

PROYECTO DE GRADO GRUPO 4

CARRERA
ARQUITECTURA Y URBANISMO
FECHA: 12 DE OCTUBRE DEL 2012

LAMINA:

UNIVERSIDAD AUTONOMA JUAN MISAEL SARACHO



COMPLEJO ECO TURÍSTICO CULTURAL SOSTENIBLE



AREA ADMINISTRATIVA - CULTURAL

PLANTA BAJA AMOBLADA
ESC. 1:100



PROYECTO:
COMPLEJO ECO TURÍSTICO
CULTURAL SOSTENIBLE
LOS CHORROS

UNIVERSITARIO:
MARCELO MENDOQUE PEREIRA
PROFANTE GILIS
ARQ. PATRICIA MIRANDA
UBICACION: LOCALIDAD DE JURINA -
SAN LORENZO

CARRERA
ARQUITECTURA Y URBANISMO
FECHA: 3 DE JUNIO DEL 2013
UNIVERSIDAD AUTONOMA IVAN MISAEL SARABIEDO

LAMINA

COMPLEJO ECO TURÍSTICO CULTURAL SOSTENIBLE



COMPLEJO ECO TURÍSTICO CULTURAL SOSTENIBLE

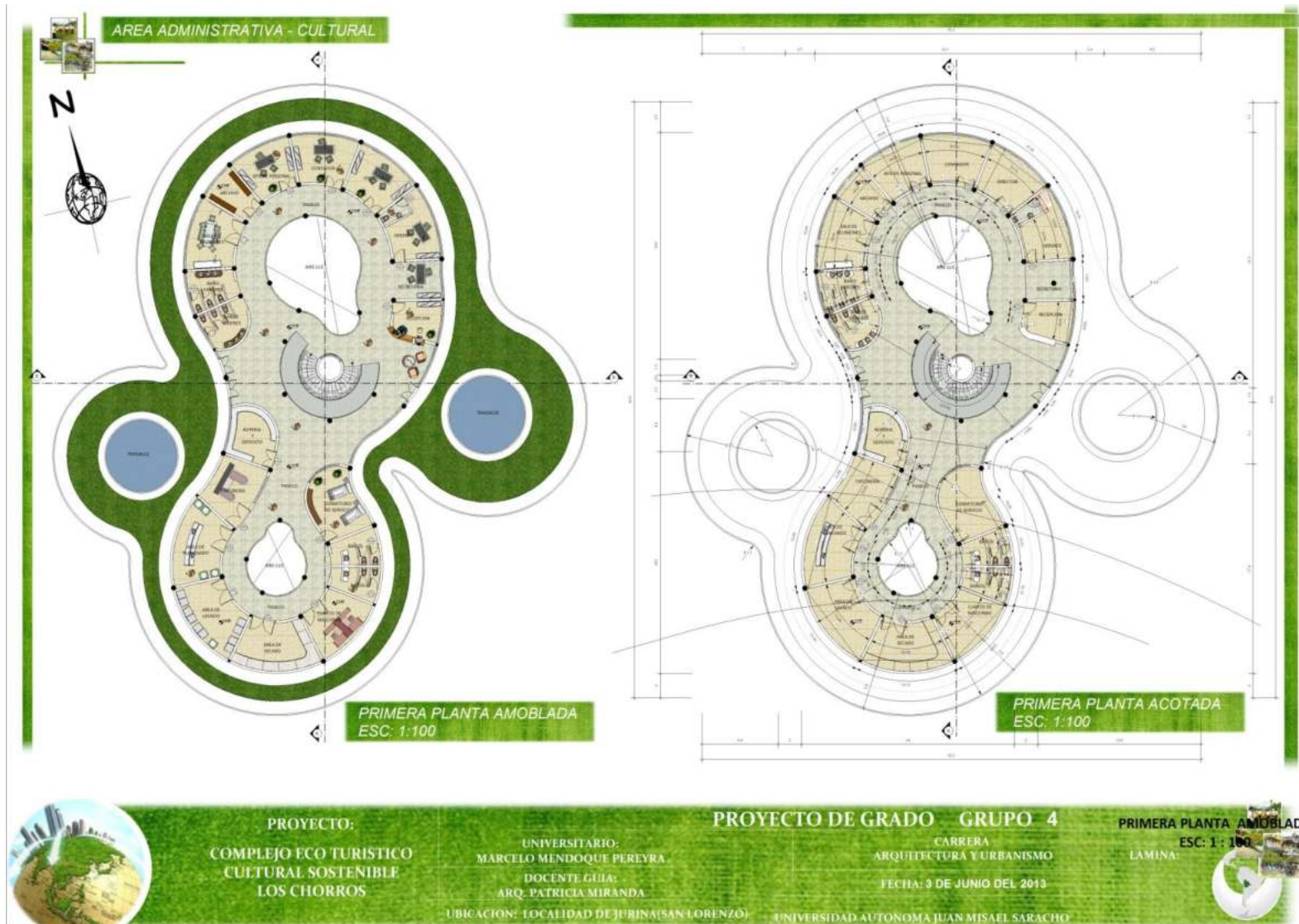

COMPLEJO ECO TURÍSTICO CULTURAL SOSTENIBLE

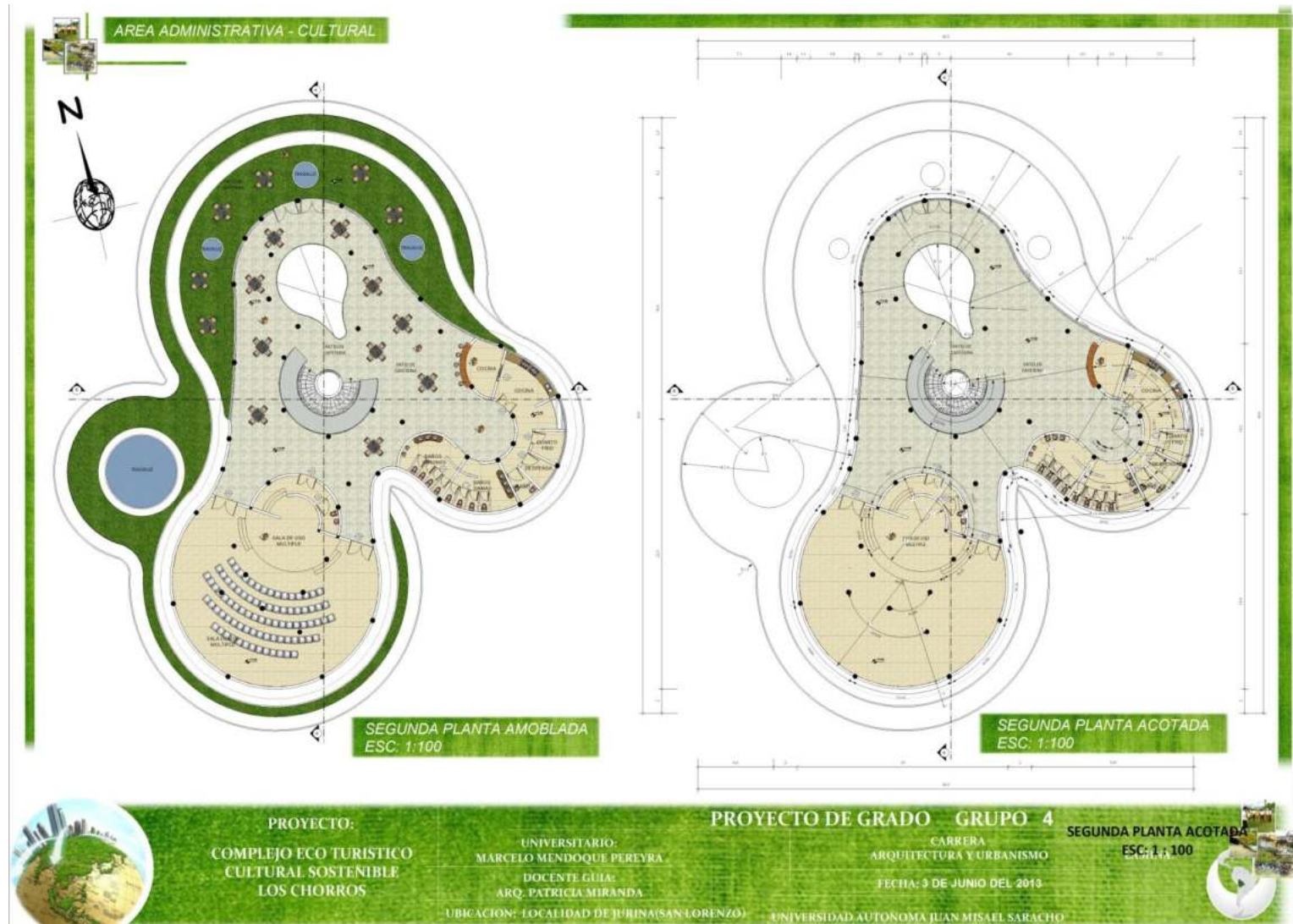

COMPLEJO ECO TURÍSTICO CULTURAL SOSTENIBLE

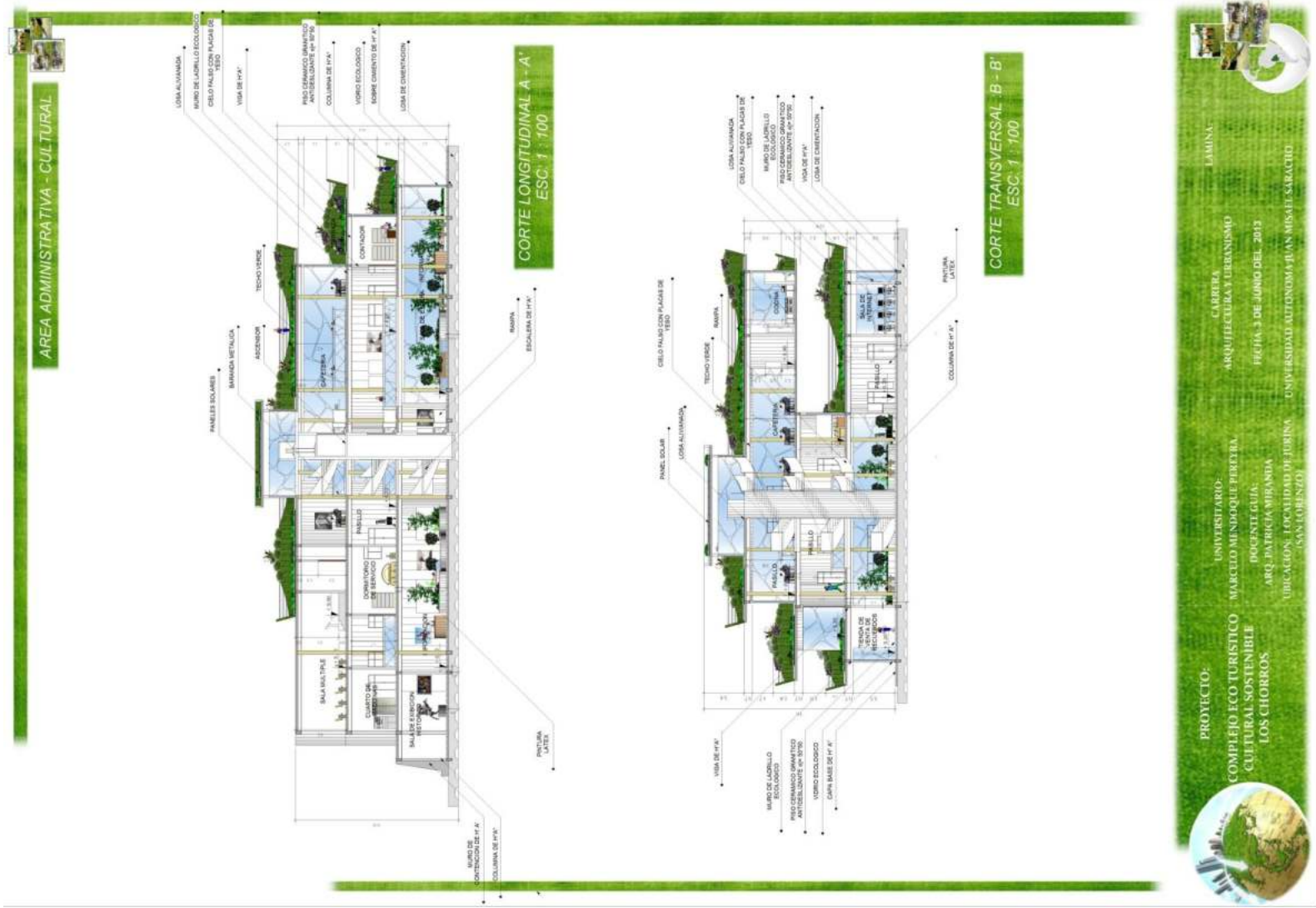

COMPLEJO ECO TURÍSTICO CULTURAL SOSTENIBLE



AREA ADMINISTRATIVA - CULTURAL



FACHADA LATERAL DERECHA
ESC: 1:100



FACHADA FRONTAL
ESC: 1:100



PROYECTO:
COMPLEJO ECO-TURÍSTICO
CULTURAL SOSTENIBLE
LOS CHORROS



UNIVERSITARIO:
MARCELO MENDOQUE PEREIRA
POCENTI GUÍAS
ARQ. PATRICIA MIRANDA
UBICACIÓN: LOCALIDAD DE JUEJSA,
SAN LORENZO

CARRERA:
ARQUITECTURA Y URBANISMO
FECHA: 3 DE JUNIO DEL 2013

LÁMINA:
UNIVERSIDAD AUTÓNOMA JUAN MISAIT SARACIÓ

COMPLEJO ECO TURÍSTICO CULTURAL SOSTENIBLE



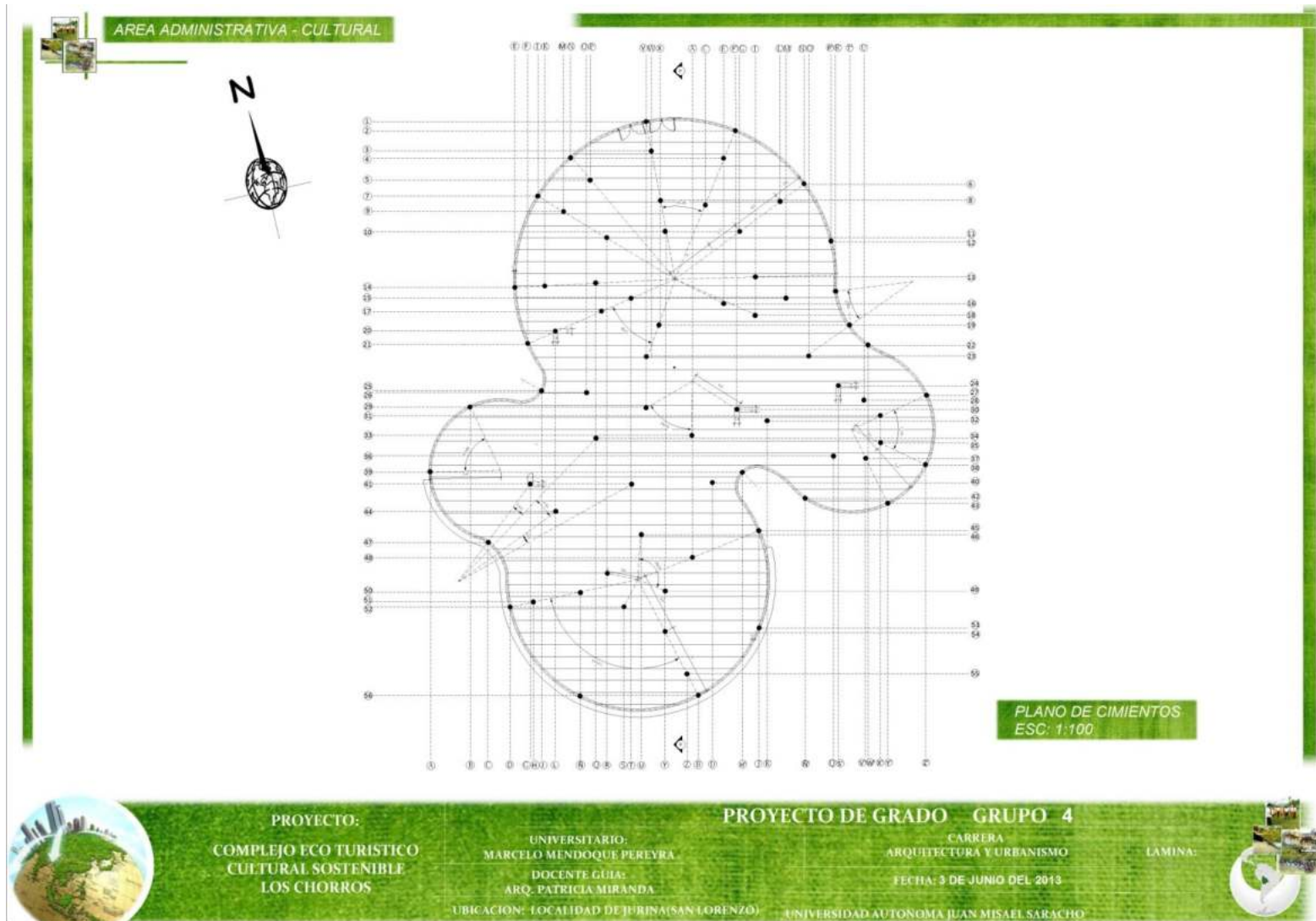

COMPLEJO ECO TURÍSTICO CULTURAL SOSTENIBLE

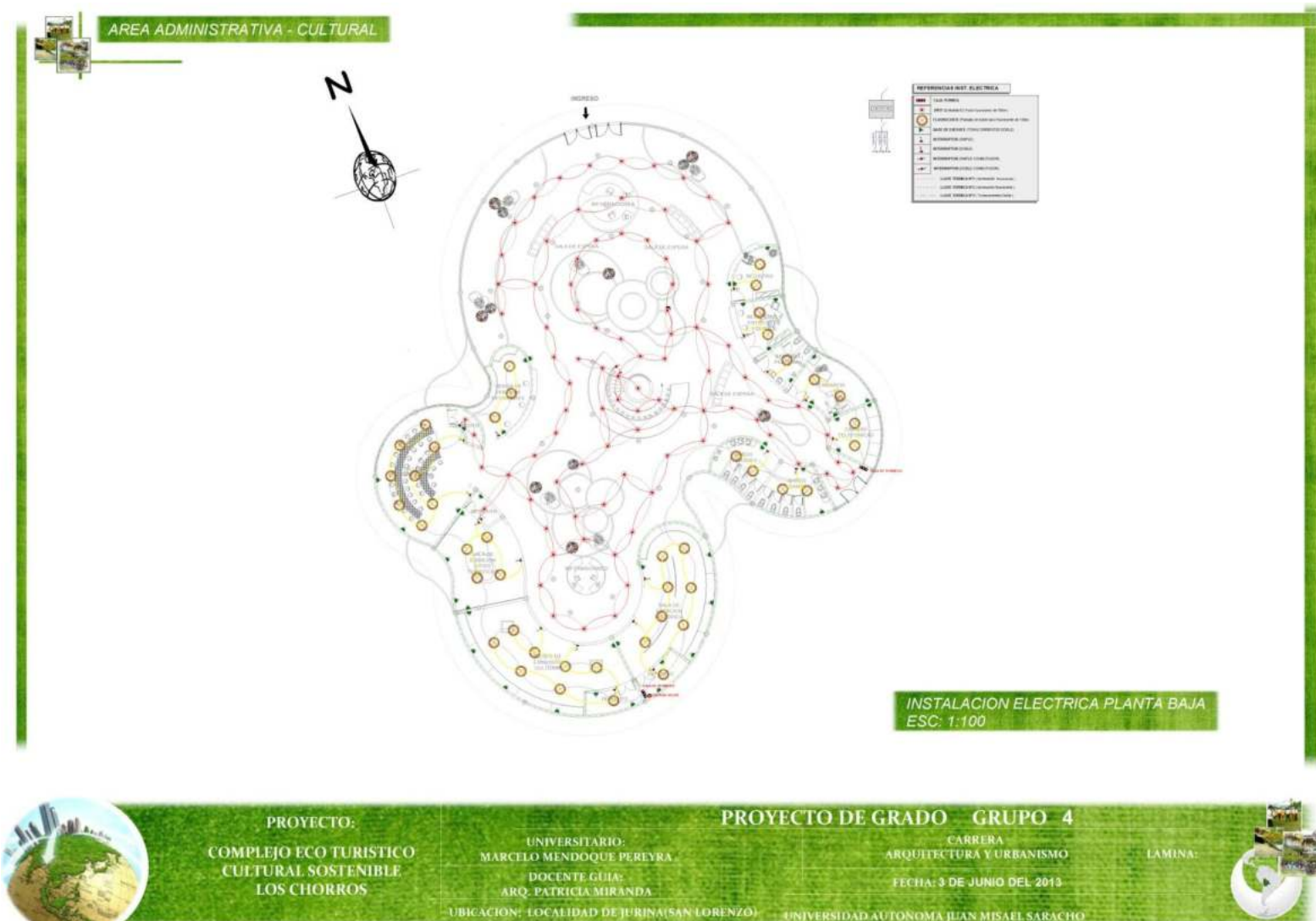

COMPLEJO ECO TURÍSTICO CULTURAL SOSTENIBLE

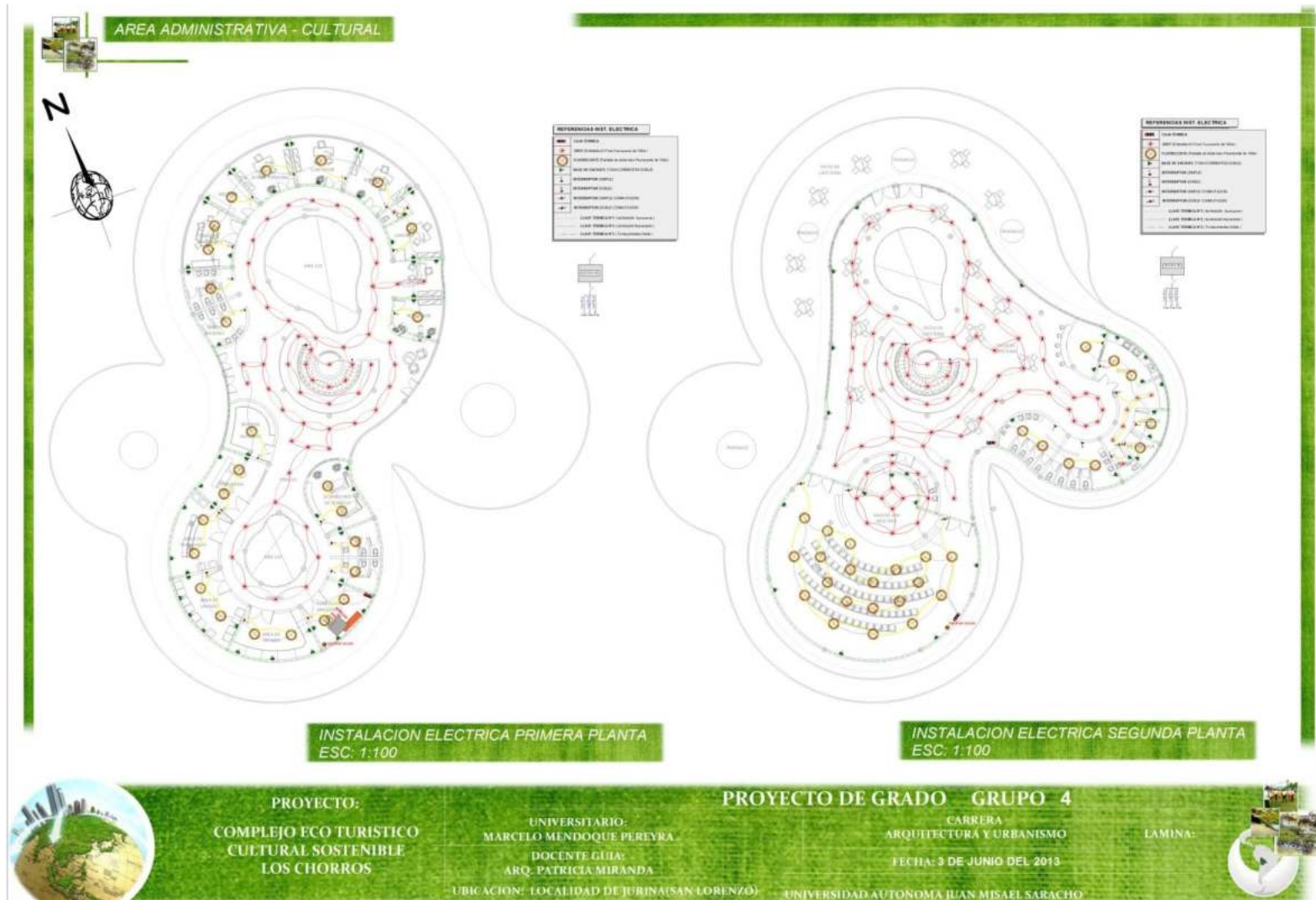

COMPLEJO ECO TURÍSTICO CULTURAL SOSTENIBLE

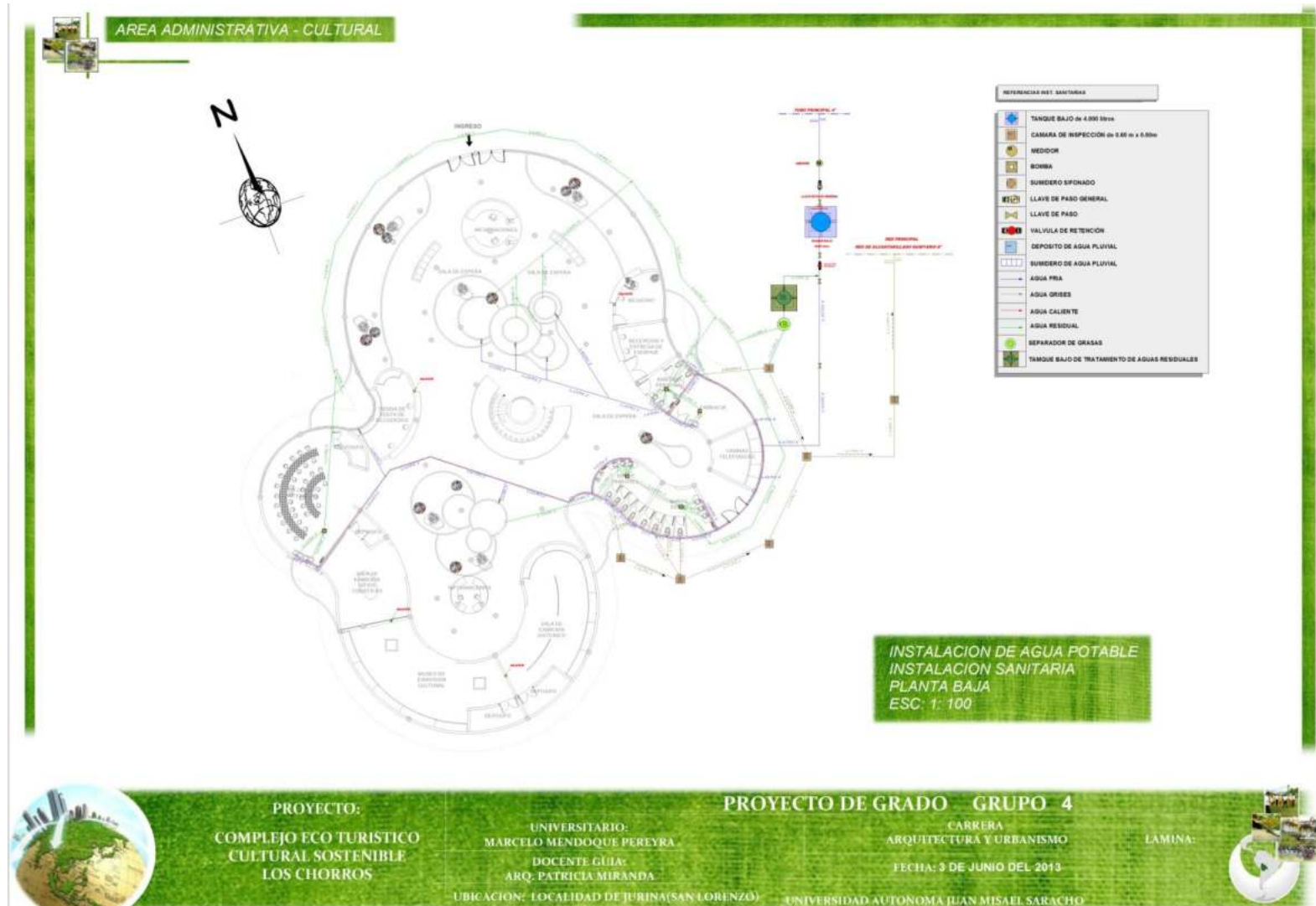

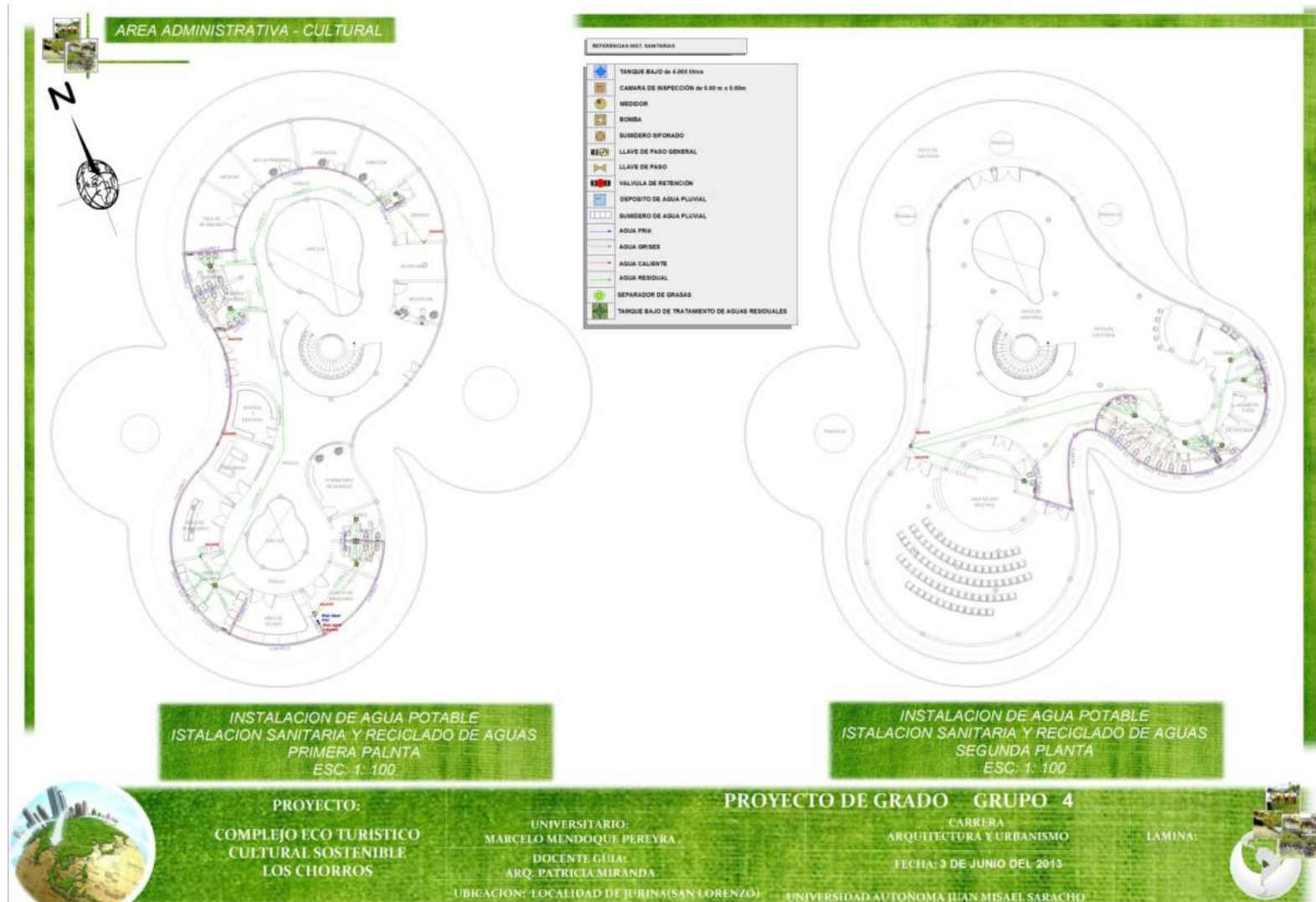



AREA ADMINISTRATIVA - CULTURAL



PERSPECTIVAS AREA CULTURAL



PROYECTO:
COMPLEJO ECO TURISTICO
CULTURAL SOSTENIBLE
LOS CHORROS

UNIVERSITARIO:
MARCELO MENDOQUE PEREYRA
DOCENTE GUIA:
ARQ. PATRICIA MIRANDA
UBICACION: LOCALIDAD DE JURINA(SAN LORENZO)

PROYECTO DE GRADO GRUPO 4

CARRERA
ARQUITECTURA Y URBANISMO
FECHA: 3 DE JUNIO DEL 2013

LAMINA:

UNIVERSIDAD AUTONOMA JUAN MISAEL SARACHO



COMPLEJO ECO TURÍSTICO CULTURAL SOSTENIBLE



COMPLEJO ECO TURÍSTICO CULTURAL SOSTENIBLE





COMPLEJO ECO TURÍSTICO CULTURAL SOSTENIBLE

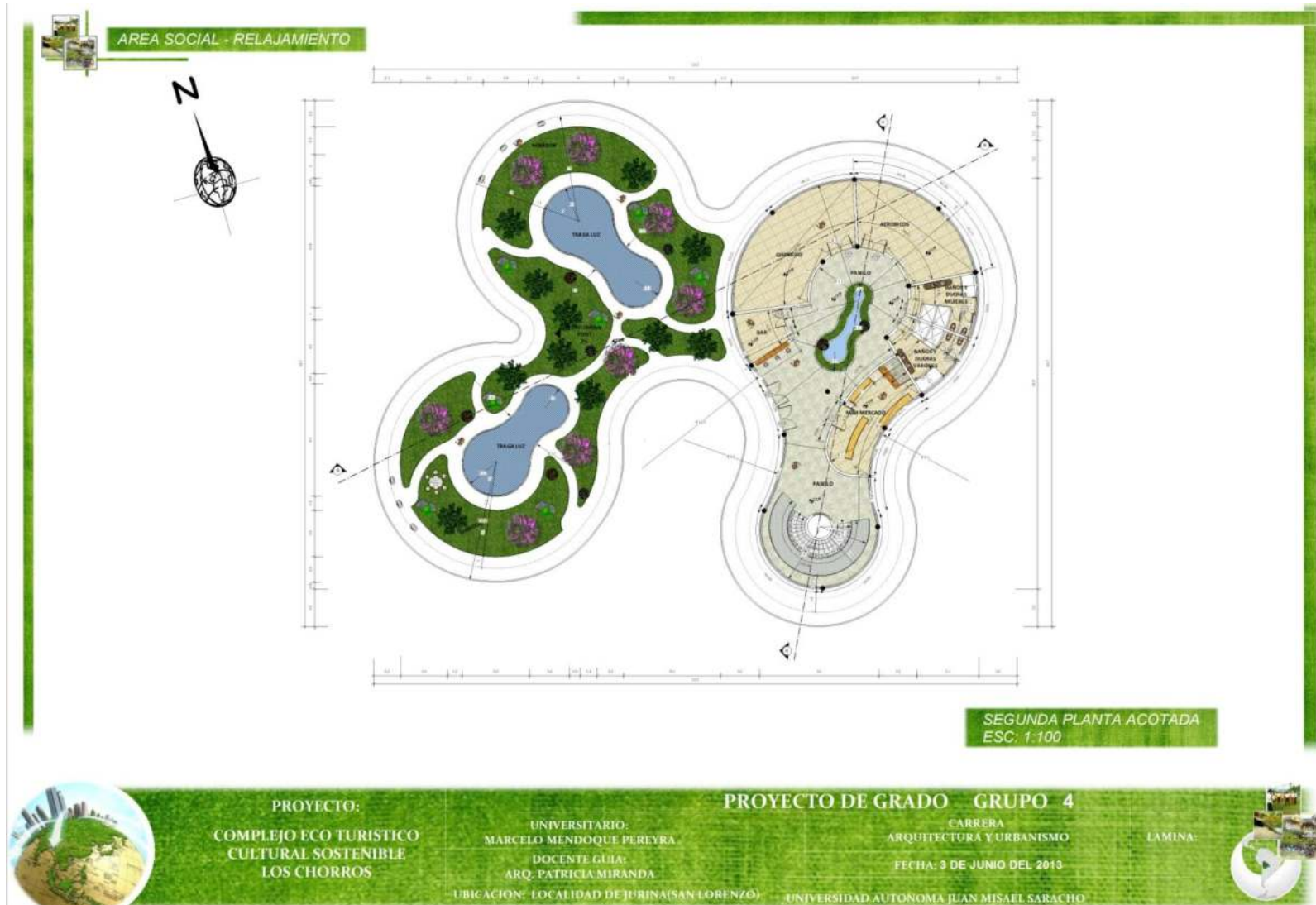





COMPLEJO ECO TURÍSTICO CULTURAL SOSTENIBLE



COMPLEJO ECO TURÍSTICO CULTURAL SOSTENIBLE



AREA ADMINISTRATIVA - CULTURAL

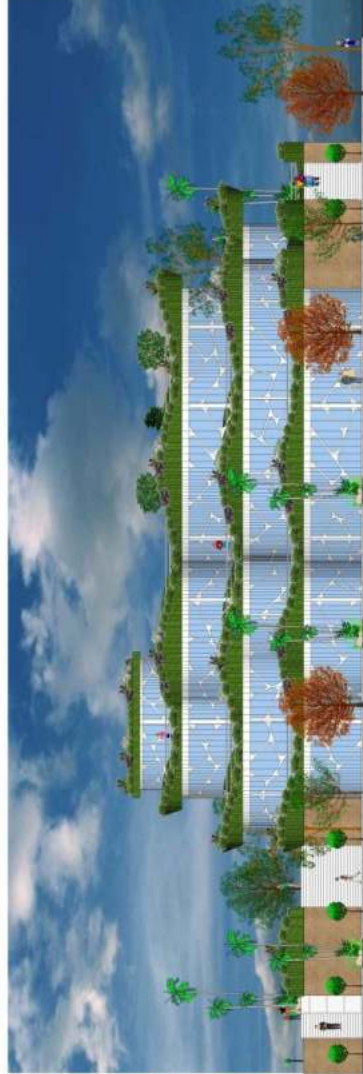

FACHADA FRONTAL
ESC: 1:100



FACHADA LATERAL IZQUIERDA
ESC: 1:100



LAMINA:

CARRERA
ARQUITECTURA Y URBANISMO
FECHA: 3 DE JUNIO DEL 2013

UNIVERSIDAD AUTONOMA JUAN MISAEI SARACIU
(SAN LORENZO)

UNIVERSARIO:
MARCELO MENDOQUE PEREIRA,
DOCENTE GUÍA:
ARQ. PATRICIA MIRANDA

PROYECTO:
COMPLEJO ECO TURISTICO
CULTURAL SOSTENIBLE
LOS CHORROS



COMPLEJO ECO TURÍSTICO CULTURAL SOSTENIBLE

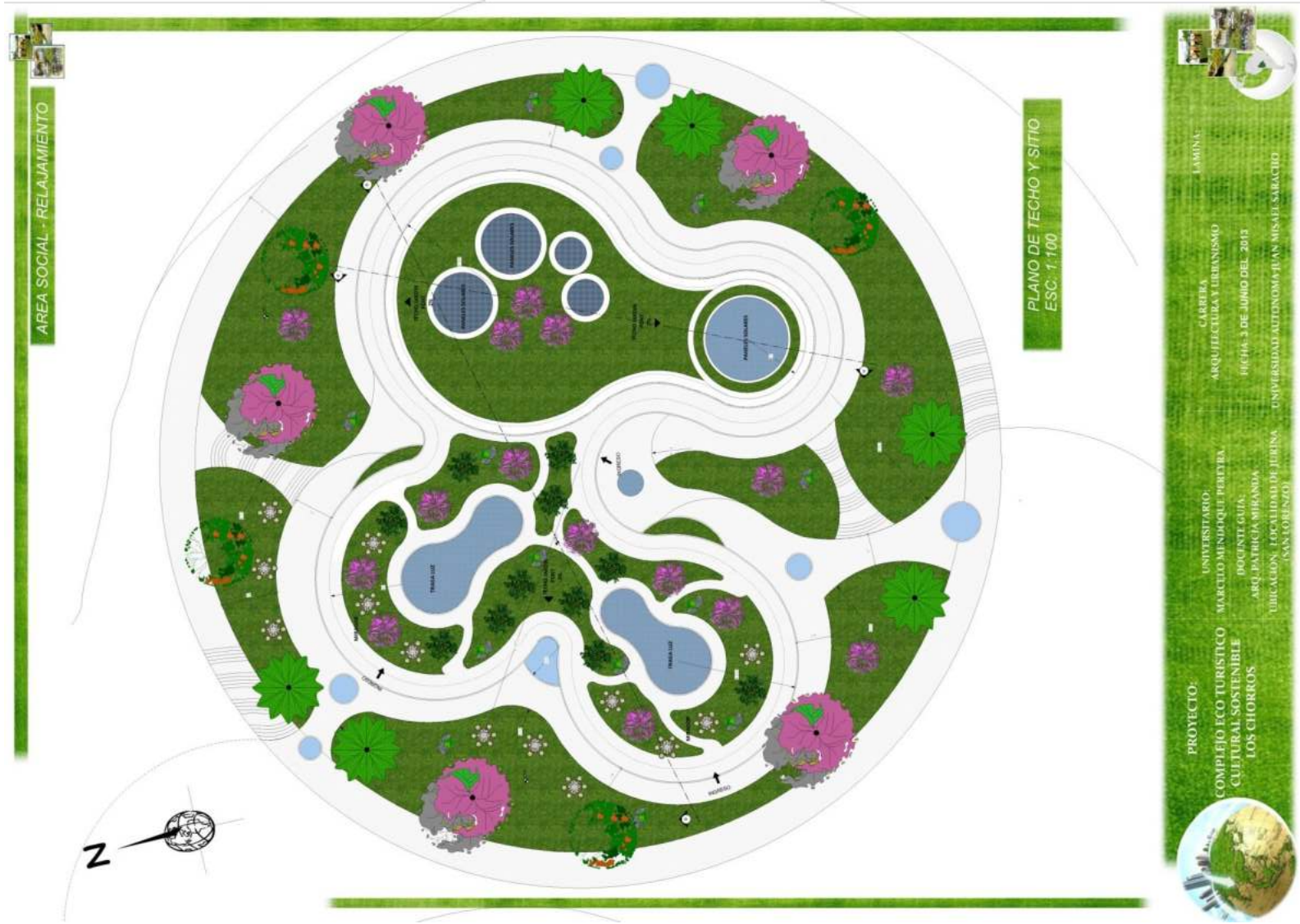

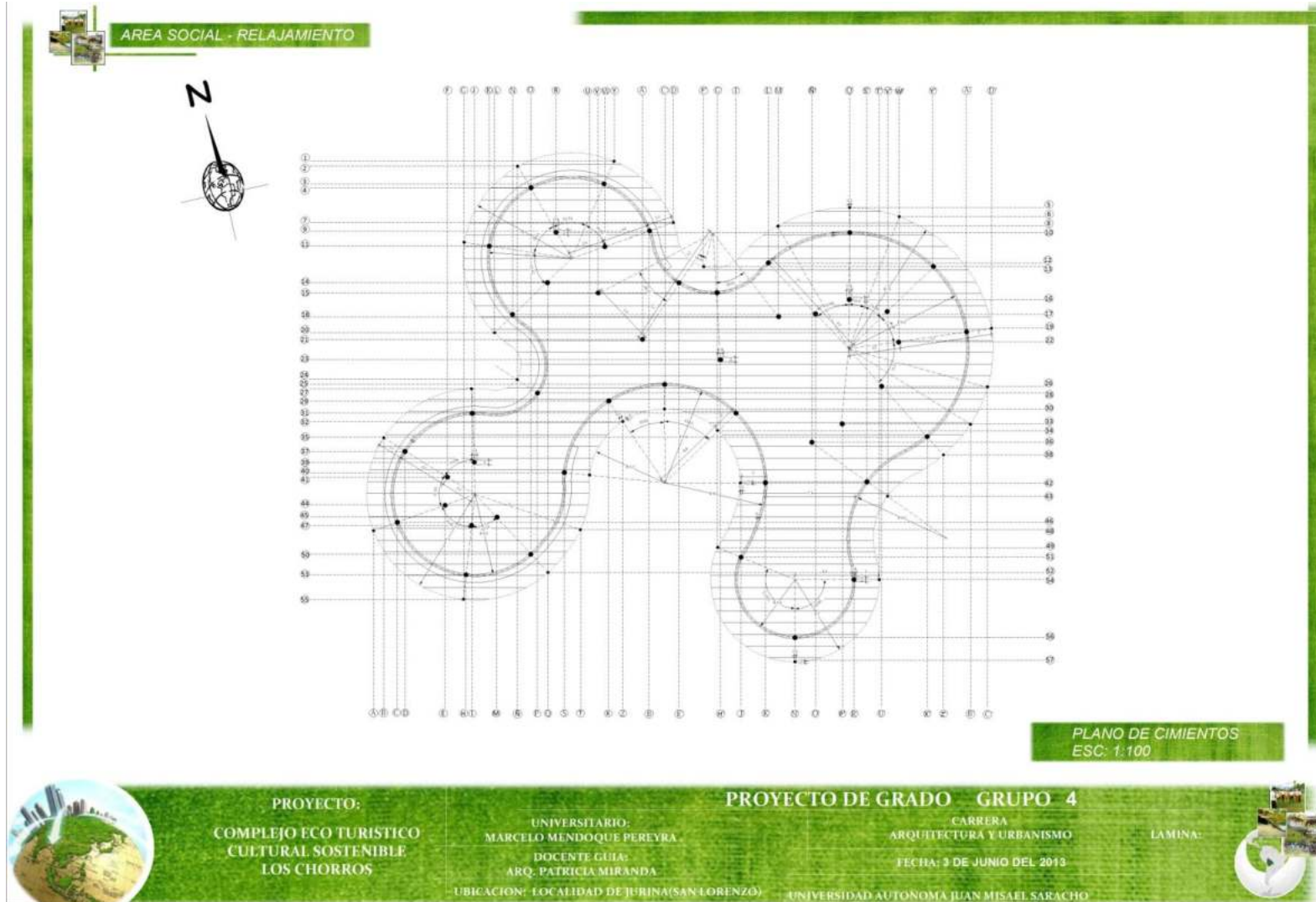

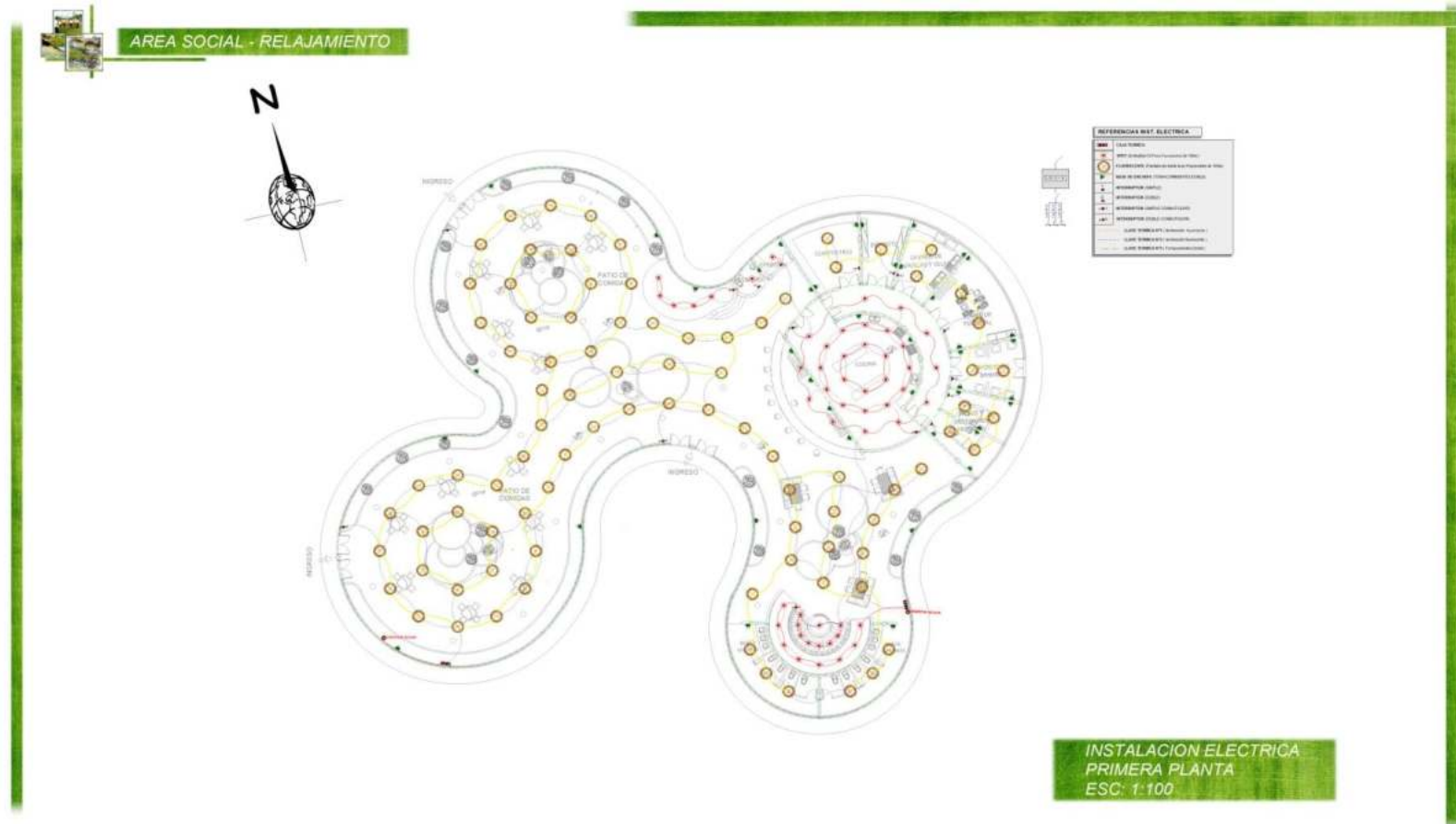

PROYECTO:
COMPLEJO ECO TURISTICO
CULTURAL SOSTENIBLE
LOS CHORROS

UNIVERSITARIO:
MARCELO MENDOQUE PEREYRA
DOCENTE GUIA:
ARQ. PATRICIA MIRANDA
UBICACION: LOCALIDAD DE JURINA (SAN LORENZO)

PROYECTO DE GRADO GRUPO 4

CARRERA
ARQUITECTURA Y URBANISMO

FECHA: 3 DE JUNIO DEL 2013

LAMINA:



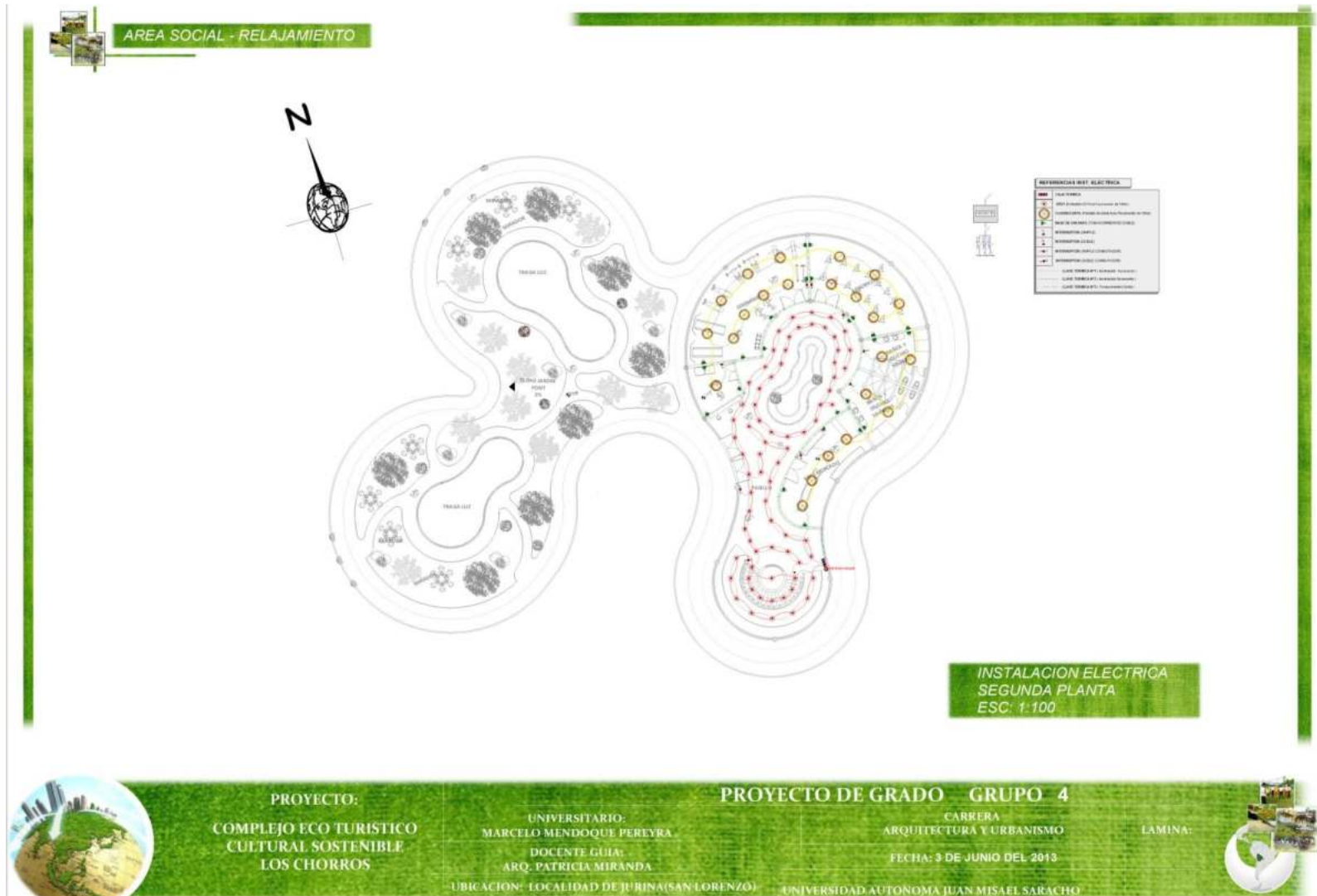

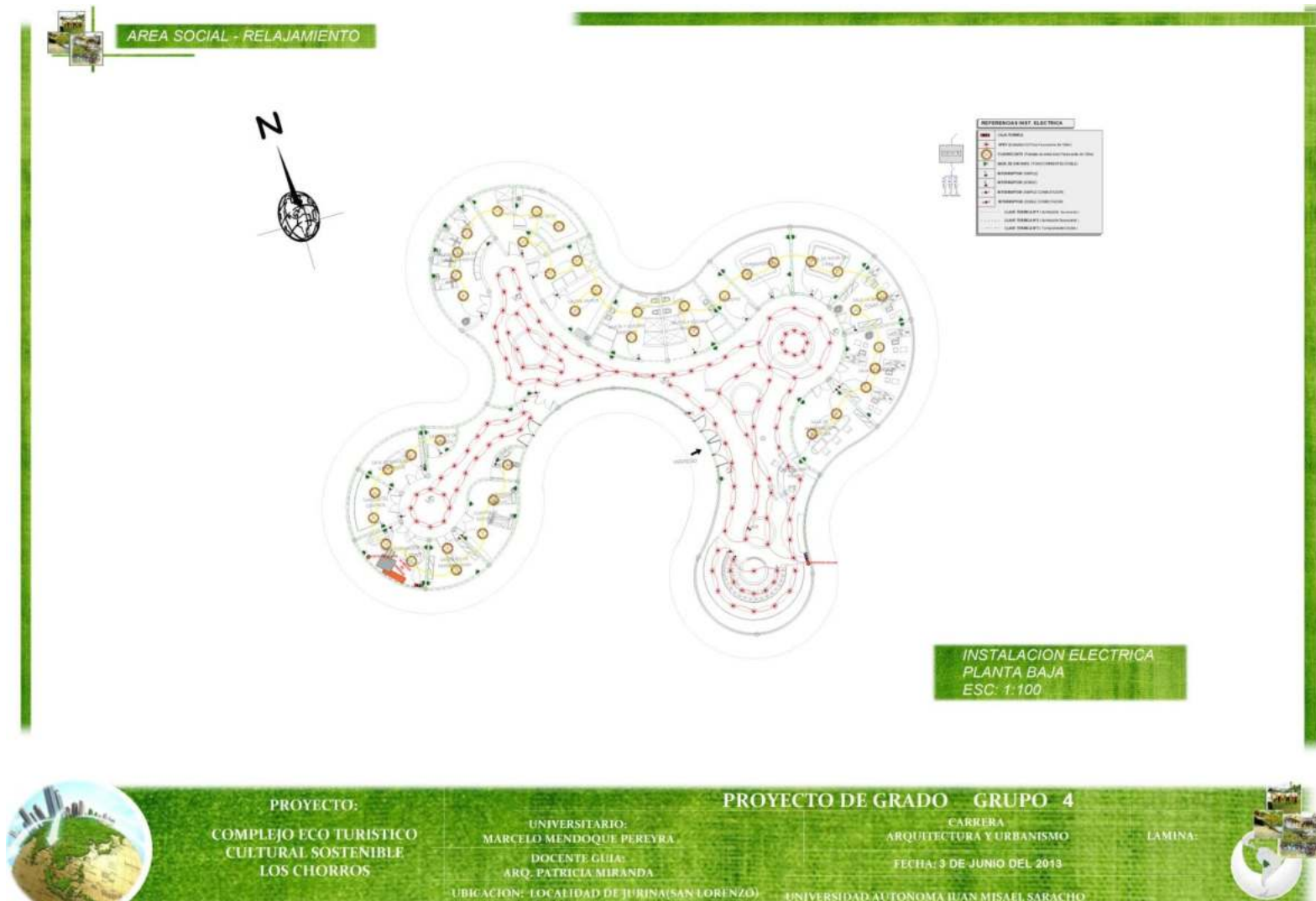

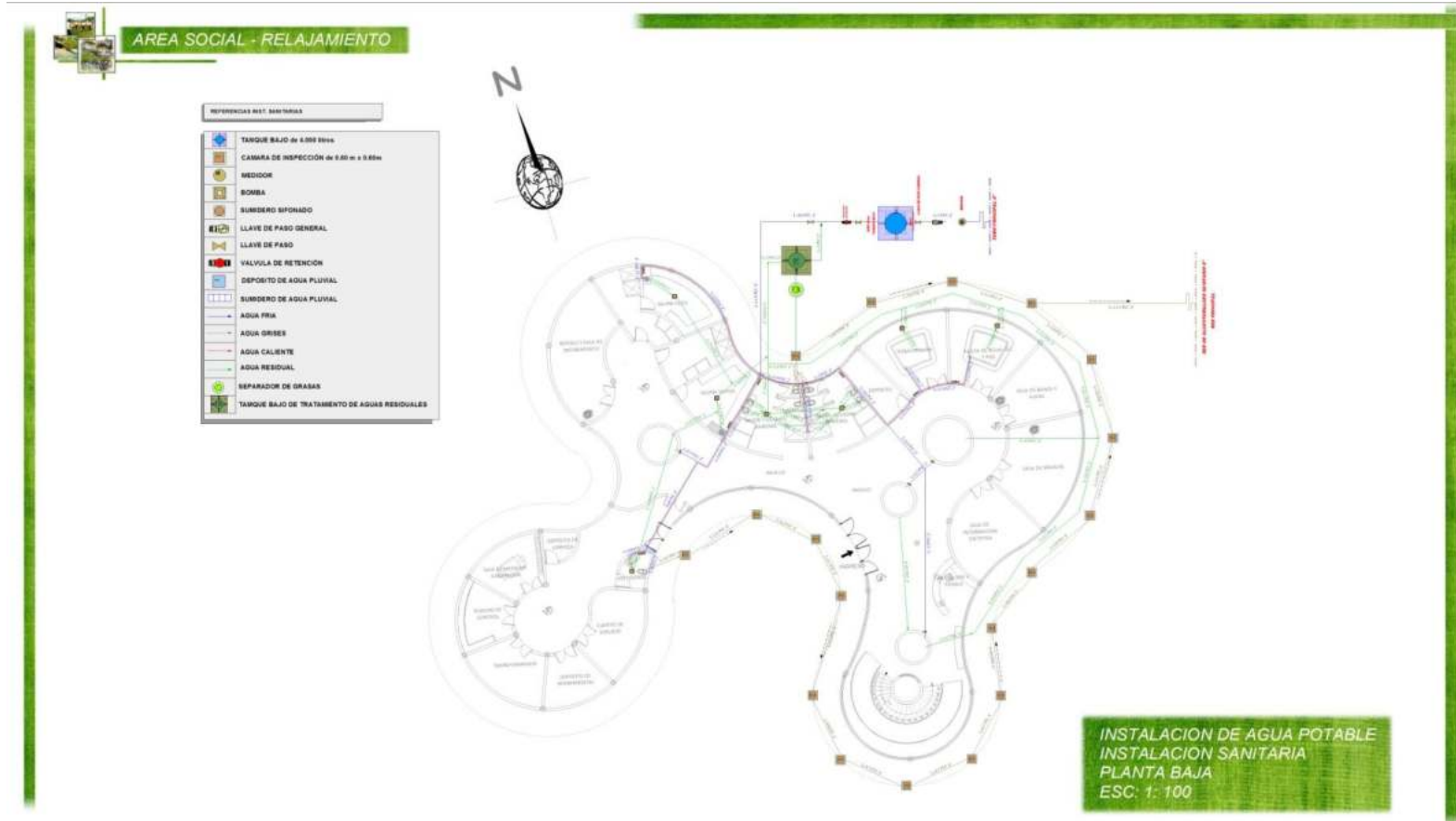

PROYECTO:
COMPLEJO ECO TURISTICO
CULTURAL SOSTENIBLE
LOS CHORROS

UNIVERSITARIO:
MARCELO MENDOQUE PEREYRA
DOCENTE GUIA:
ARQ. PATRICIA MIRANDA

UBICACION: LOCALIDAD DE JURINA (SAN LORENZO)

PROYECTO DE GRADO GRUPO 4

CARRERA
ARQUITECTURA Y URBANISMO

FECHA: 9 DE JUNIO DEL 2013

UNIVERSIDAD AUTONOMA JUAN MISAEL SARACHO

LAMINA:



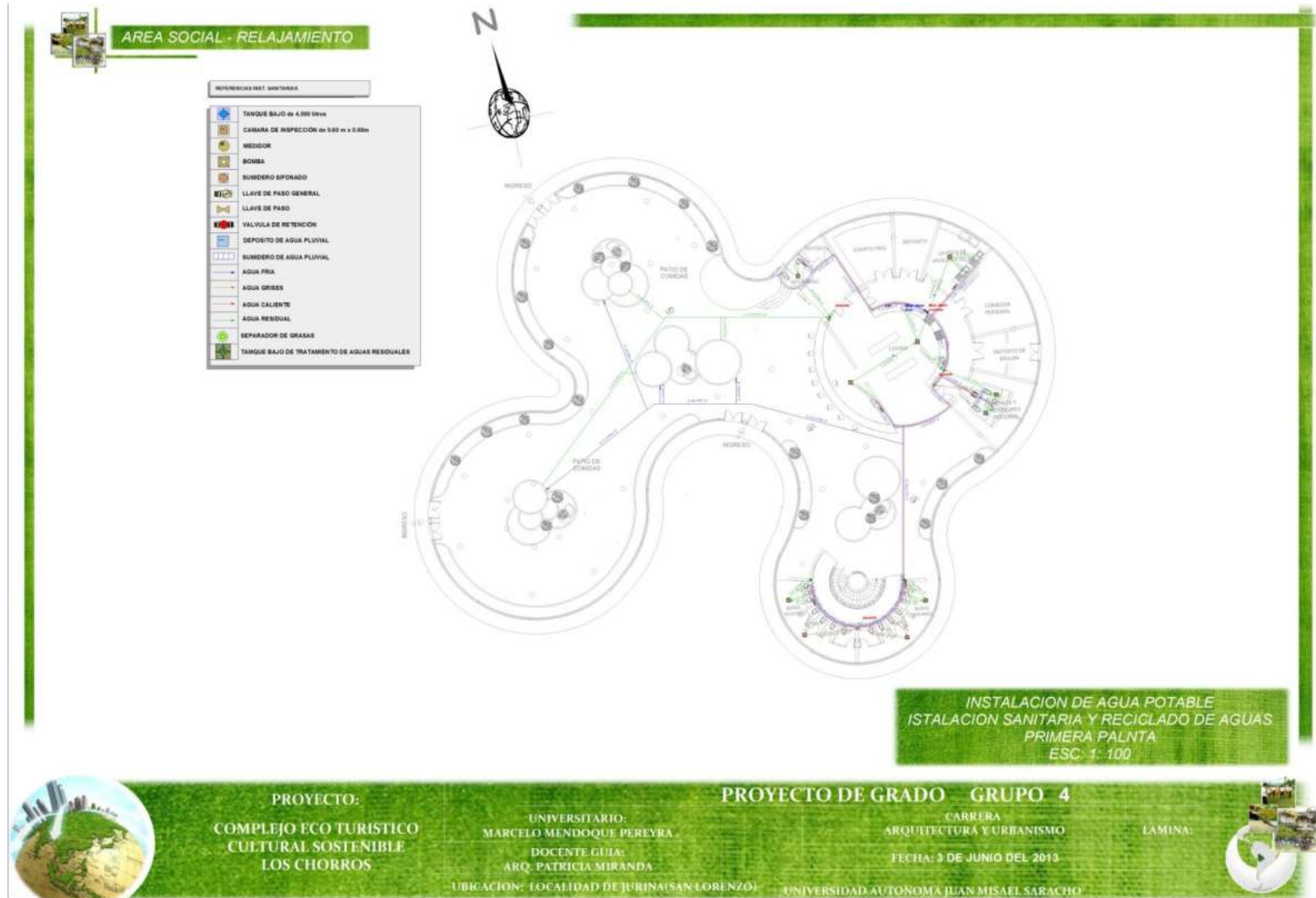

COMPLEJO ECO TURÍSTICO CULTURAL SOSTENIBLE

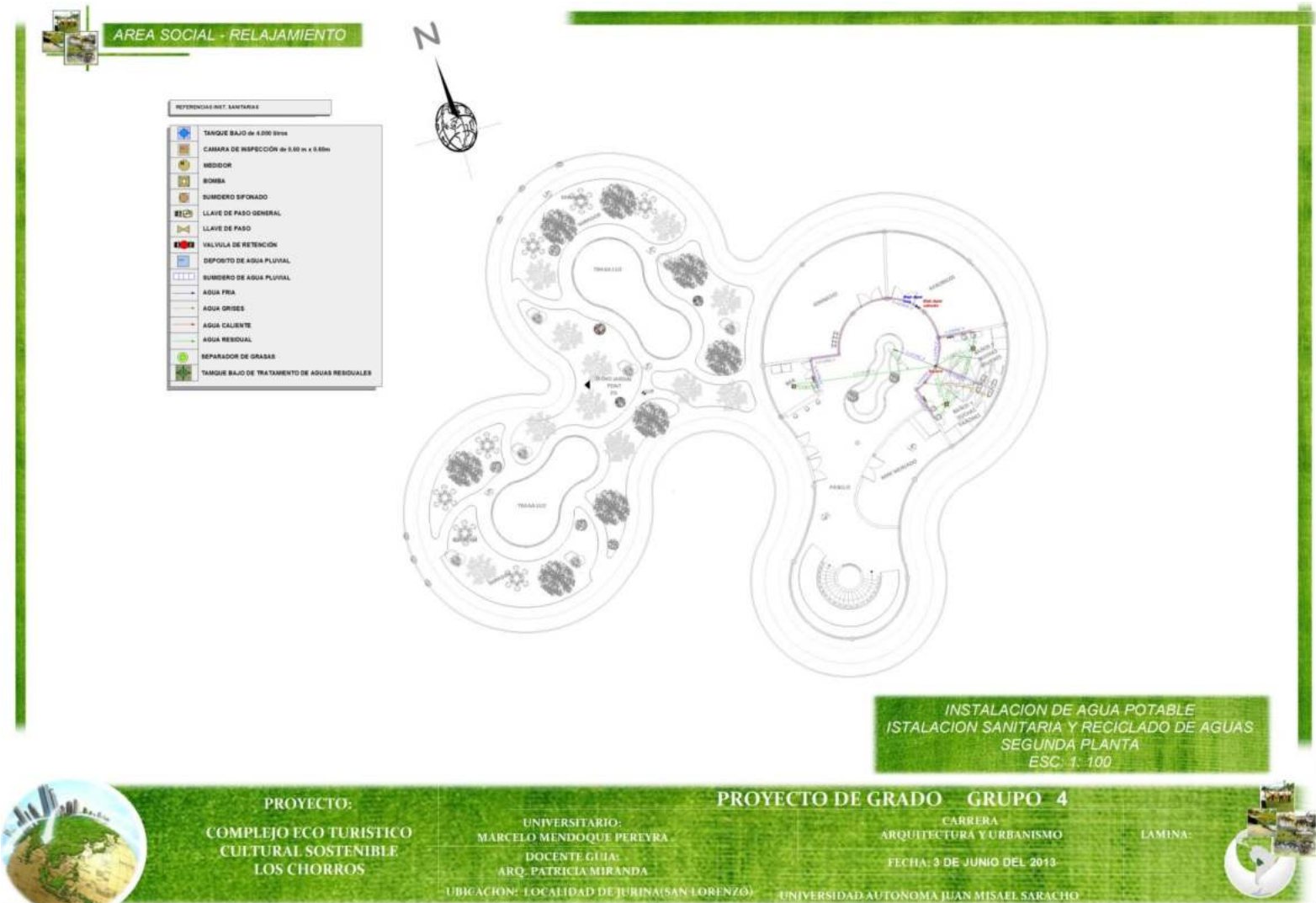

PROYECTO:
COMPLEJO ECO TURISTICO
CULTURAL SOSTENIBLE
LOS CHORROS

UNIVERSITARIO:
MARCELO MENDOQUE PEREYRA
DOCENTE GUIA:
ARQ. PATRICIA MIRANDA
UBICACION: LOCALIDAD DE TURINA (SAN LORENZO)

PROYECTO DE GRADO GRUPO 4

CARRERA:
ARQUITECTURA Y URBANISMO
FECHA: 3 DE JUNIO DEL 2013
UNIVERSIDAD AUTONOMA JUAN MISAEL SARACHO

LAMINA:





AREA SOCIAL - RELAJAMIENTO



PERSPECTIVAS AREA SOCIAL - RELAJAMIENTO



PROYECTO:
COMPLEJO ECO TURISTICO
CULTURAL SOSTENIBLE
LOS CHORROS

UNIVERSITARIO:
MARCELO MENDOQUE PEREYRA
DOCENTE GUIA:
ARQ. PATRICIA MIRANDA
UBICACION: LOCALIDAD DE JURINA(SAN LORENZO)

PROYECTO DE GRADO GRUPO 4

CARRERA
ARQUITECTURA Y URBANISMO
FECHA: 3 DE JUNIO DEL 2013

LAMINA:

UNIVERSIDAD AUTONOMA JUAN MISAEL SARACHO



COMPLEJO ECO TURÍSTICO CULTURAL SOSTENIBLE

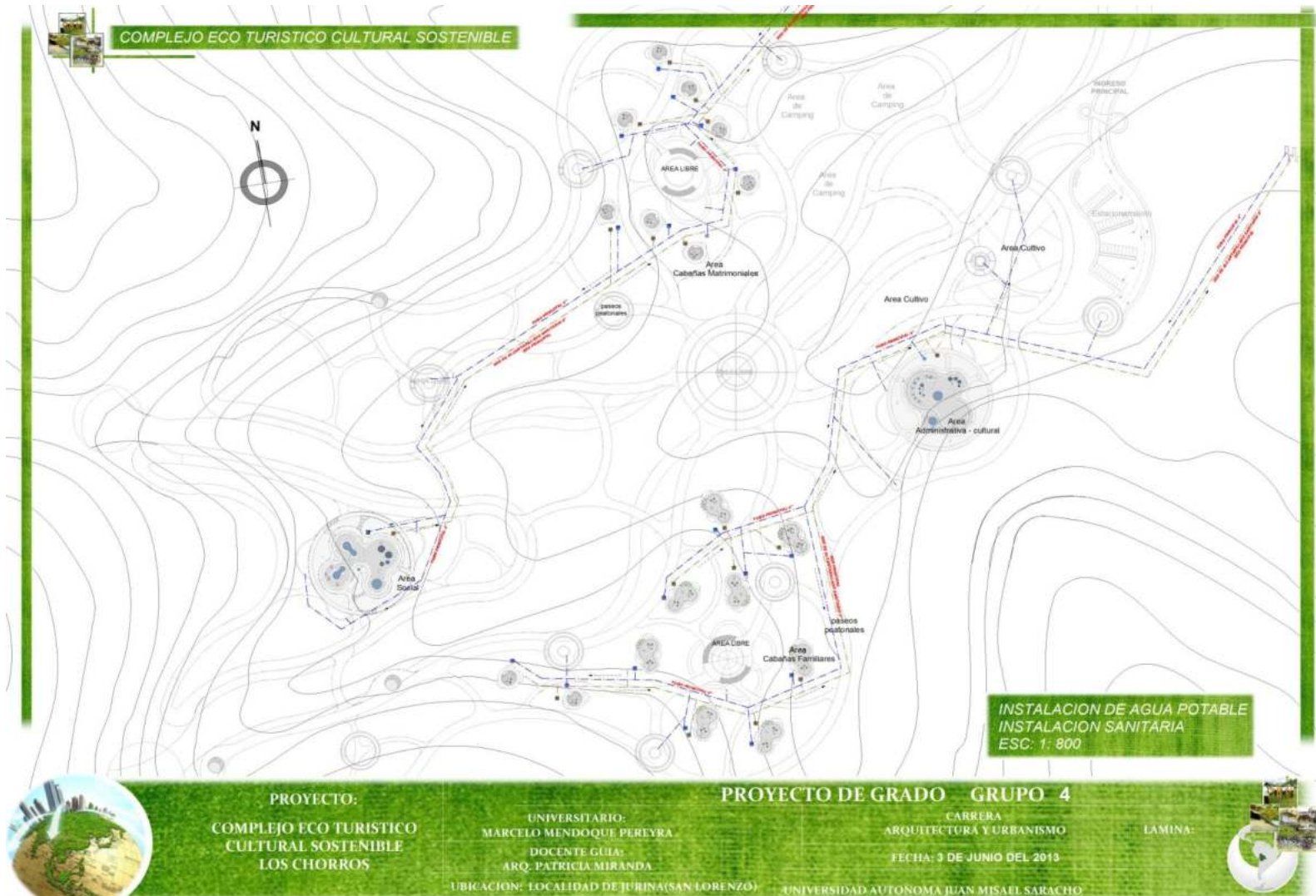

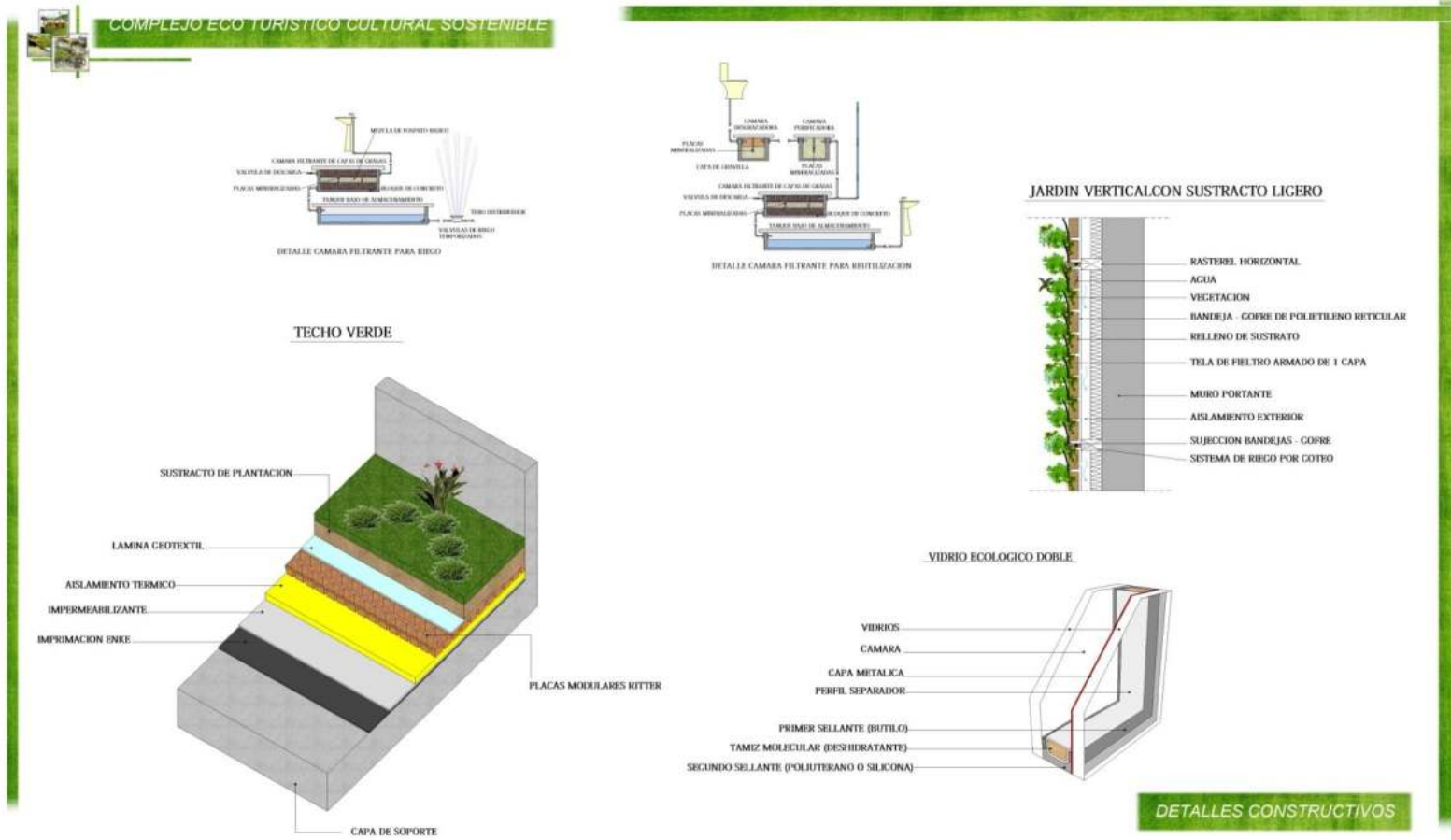

PROYECTO:
COMPLEJO ECO TURISTICO
CULTURAL SOSTENIBLE
LOS CHORROS

UNIVERSITARIO:
MARCELO MENDOQUE PEREYRA
DOCENTE GUÍA:
ARQ. PATRICIA MIRANDA
UBICACION: LOCALIDAD DE TURINA (SAN LORENZO)

PROYECTO DE GRADO GRUPO 4

CARRERA
ARQUITECTURA Y URBANISMO
FECHA: 3 DE JUNIO DEL 2013

LAMINA:





COMPLEJO ECO TURÍSTICO CULTURAL SOSTENIBLE

ENCUENTRO VIGA LOSA

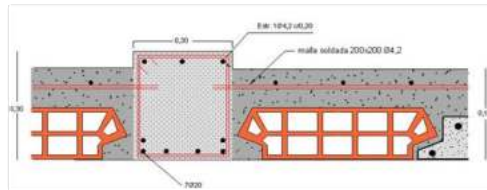

LOSA ALIVIANADA

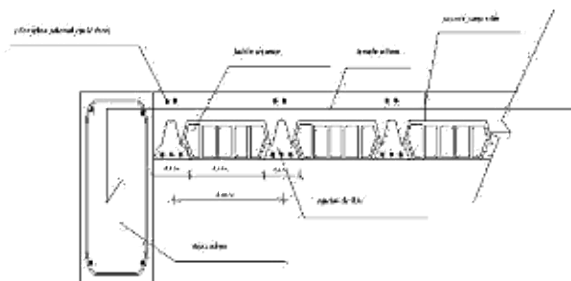

EMPALME DE INICIO DE RAMPA

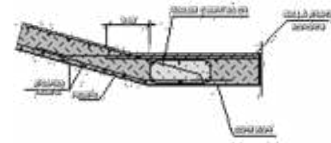

EMPALME MEDIO DE RAMPA

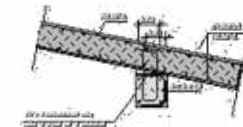

EMPALME FINAL DE RAMPA

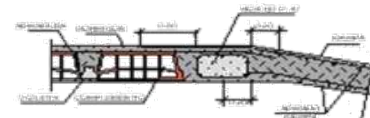

ENCUENTRO DE VIGA CON MURO

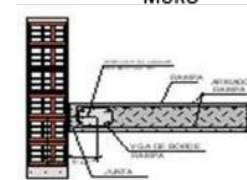

DETALLES CONSTRUCTIVOS



PROYECTO:
COMPLEJO ECO TURÍSTICO
CULTURAL SOSTENIBLE
LOS CHORROS

UNIVERSITARIO:
MARCELO MENDOQUE PEREYRA
DOCENTE GUÍA:
ARQ. PATRICIA MIRANDA
UBICACION: LOCALIDAD DE TURINA(SAN LORENZO)

PROYECTO DE GRADO GRUPO 4

CARRERA
ARQUITECTURA Y URBANISMO
FECHA: 3 DE JUNIO DEL 2013

LAMINA:

UNIVERSIDAD AUTONOMA JUAN MISAEL SARACHO





COMPLEJO ECO TURÍSTICO CULTURAL SOSTENIBLE

TIPOS DE PUERTAS

P1

P2

P3

P4

P5

P6

DETALLES CONSTRUCTIVOS

PROYECTO:
COMPLEJO ECO TURÍSTICO
CULTURAL SOSTENIBLE
LOS CHORROS

UNIVERSITARIO:
MARCELO MENDOQUE PEREYRA

DOCENTE GUIA:
ARQ. PATRICIA MIRANDA

UBICACION: LOCALIDAD DE JURINA(SAN LORENZO)

PROYECTO DE GRADO GRUPO 4

CARRERA:
ARQUITECTURA Y URBANISMO

FECHA: 3 DE JUNIO DEL 2013

LAMINA:



COMPLEJO ECO TURÍSTICO CULTURAL SOSTENIBLE

TIPO DE VENTANAS

V1

V2

DETALLES CONSTRUCTIVOS

DETALLE MURO CORTINA

V3

PROYECTO:
COMPLEJO ECO TURÍSTICO
CULTURAL SOSTENIBLE
LOS CHORROS

UNIVERSITARIO:
MARCELO MENDOQUE PEREYRA
DOCENTE GUÍA:
ARQ. PATRICIA MIRANDA
UBICACION: LOCALIDAD DE JURINA(SAN LORENZO)

PROYECTO DE GRADO GRUPO 4
CARRERA
ARQUITECTURA Y URBANISMO
FECHA: 3 DE JUNIO DEL 2013
UNIVERSIDAD AUTONOMA JUAN MISAEL SARACHO

LAMINA:

293

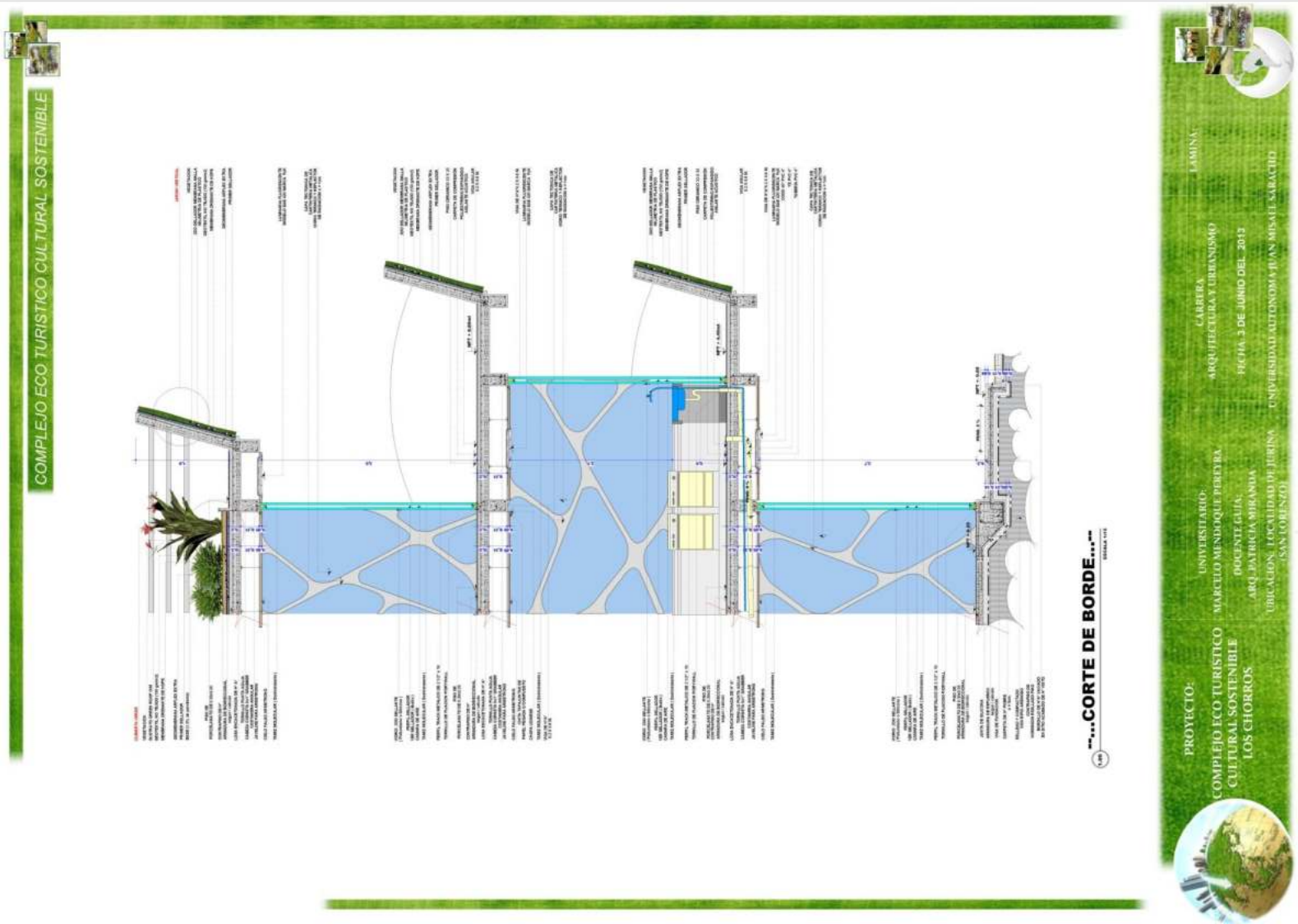

COMPLEJO ECO TURÍSTICO CULTURAL SOSTENIBLE



COMPLEJO ECO TURÍSTICO CULTURAL SOSTENIBLE



COMPLEJO ECO TURÍSTICO CULTURAL SOSTENIBLE

