

CORTE DE BORDE

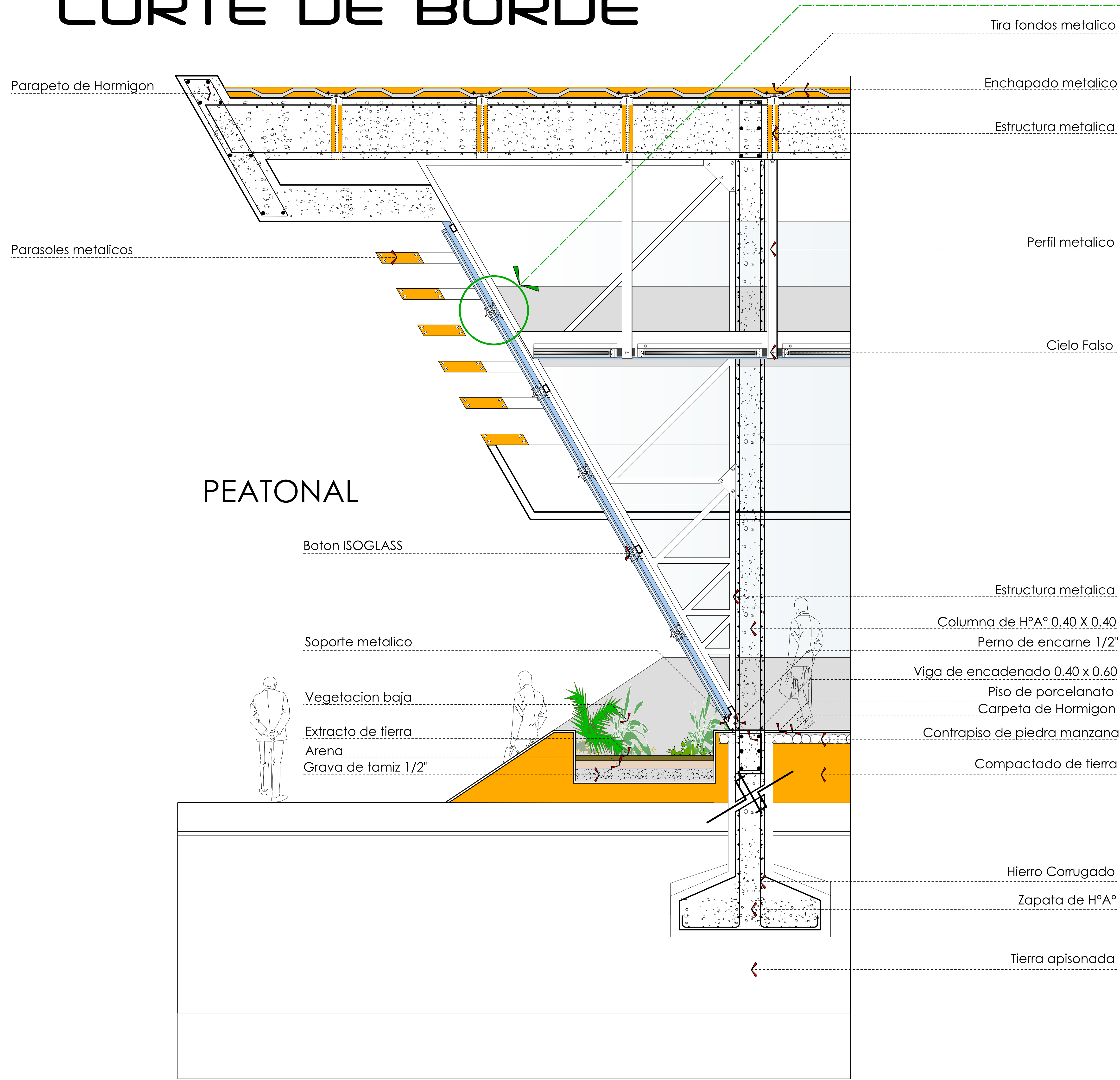

Boton Isoglass

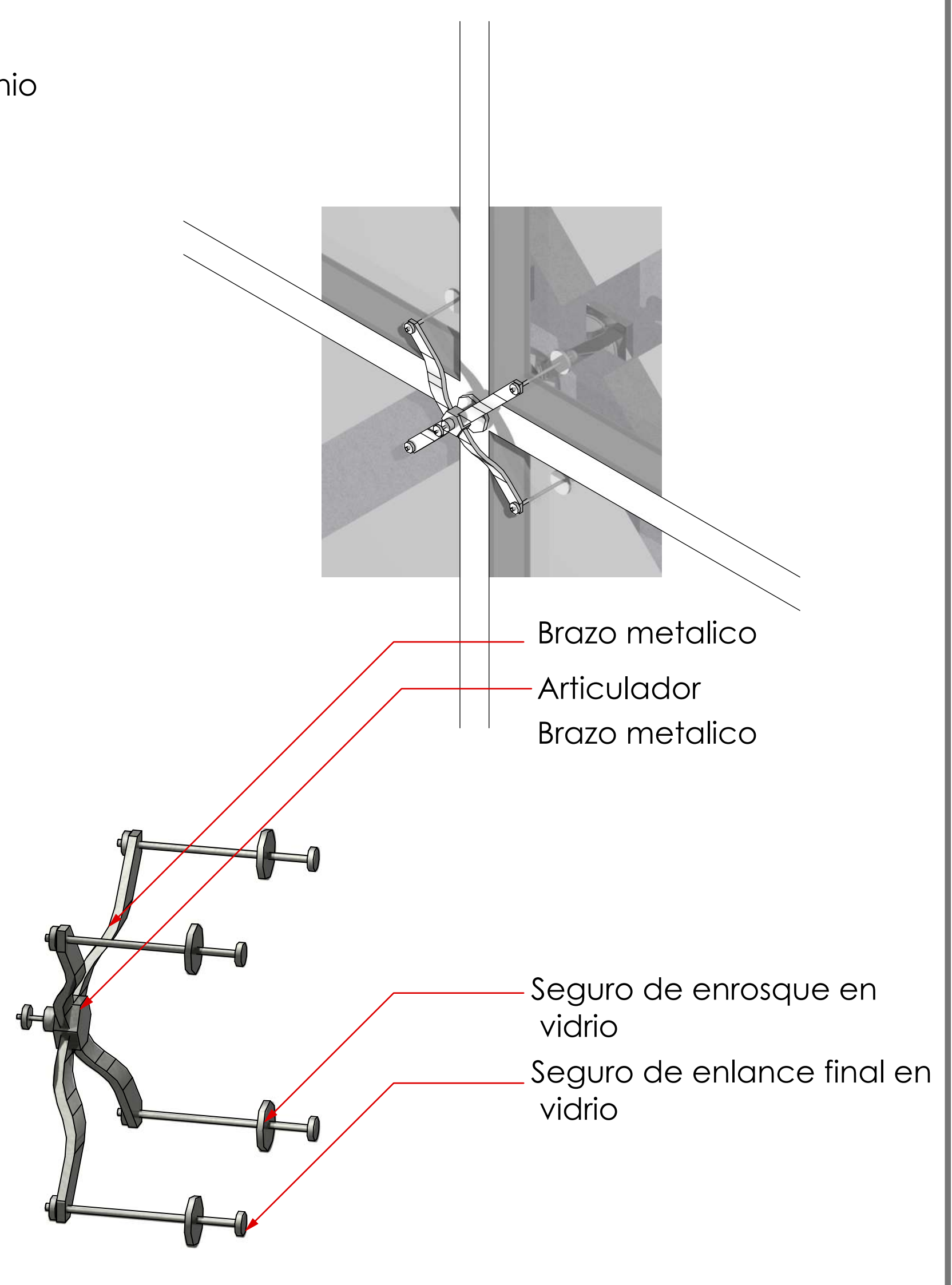
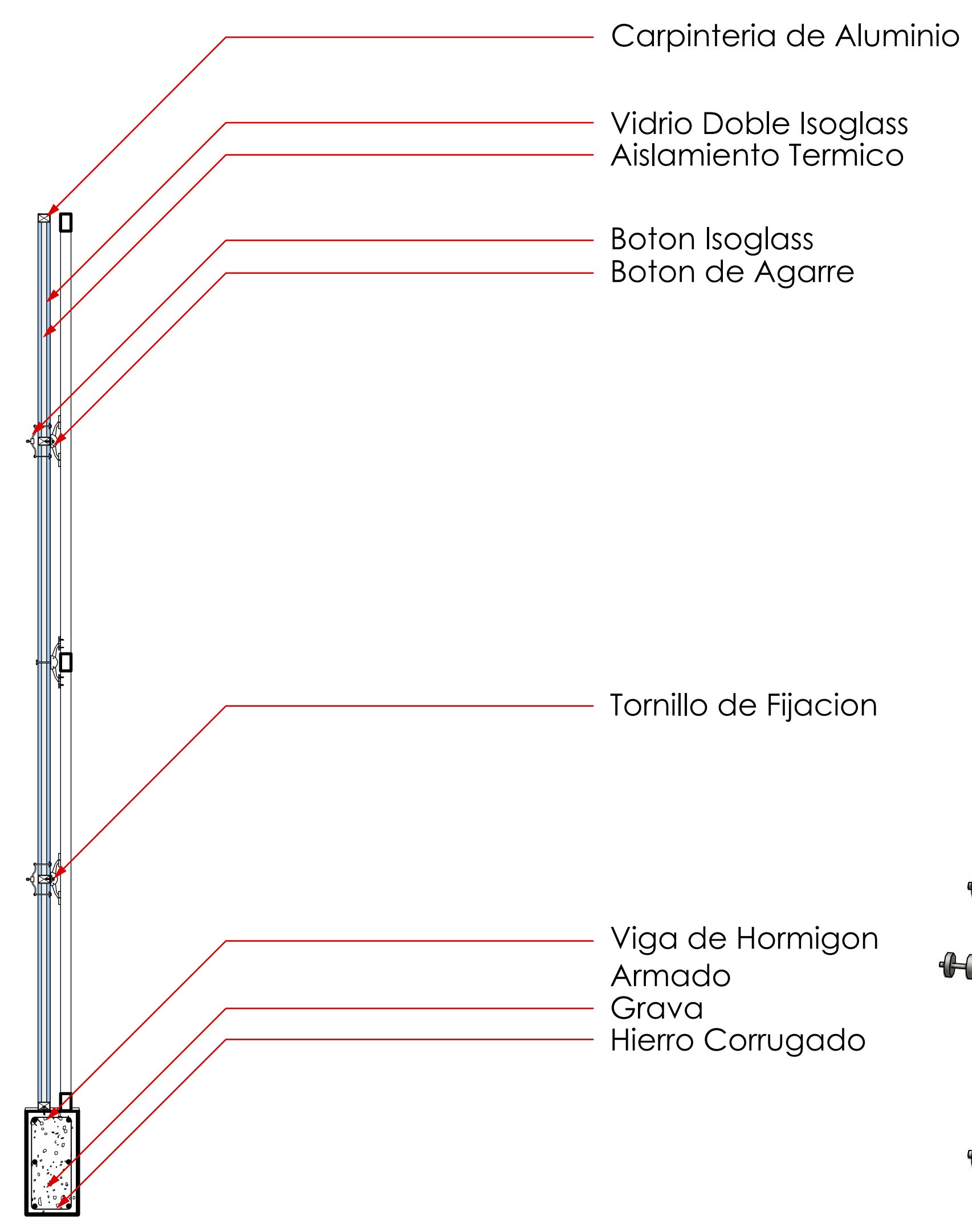

Sistema de Ventilacion en Paneles de Vidrio

Sistema de Parasoles

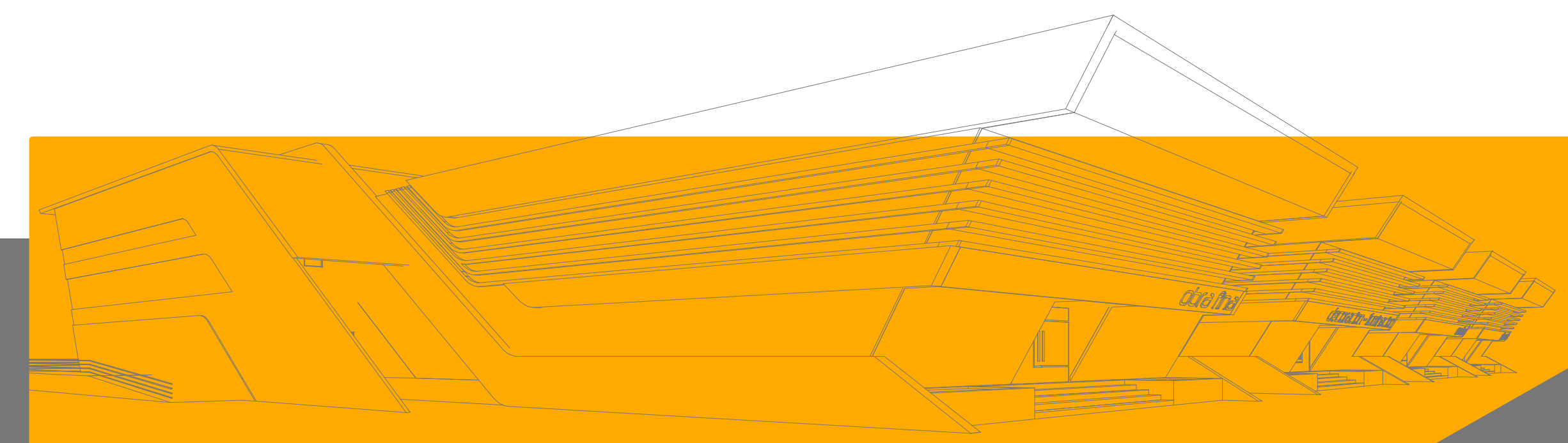
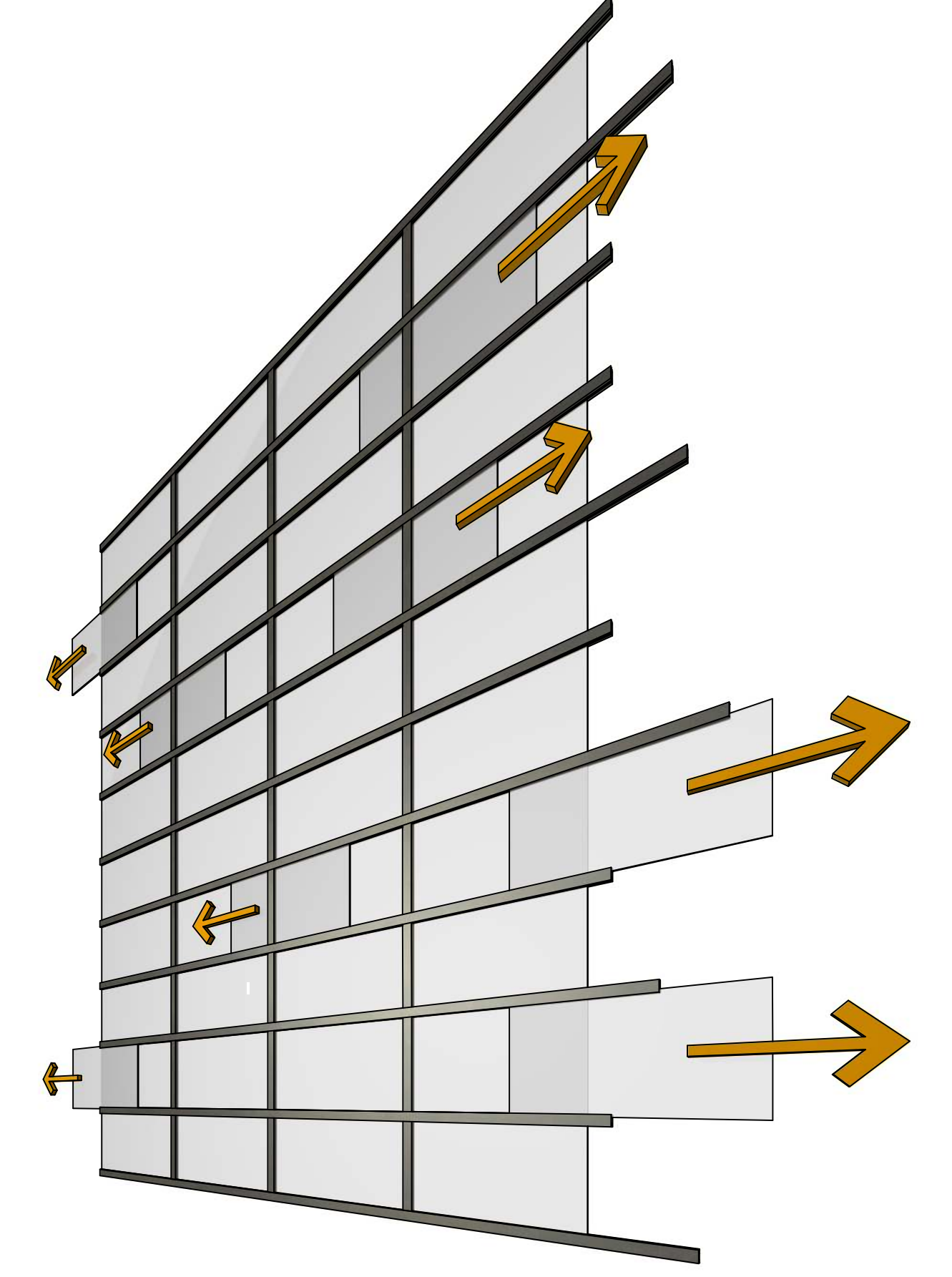
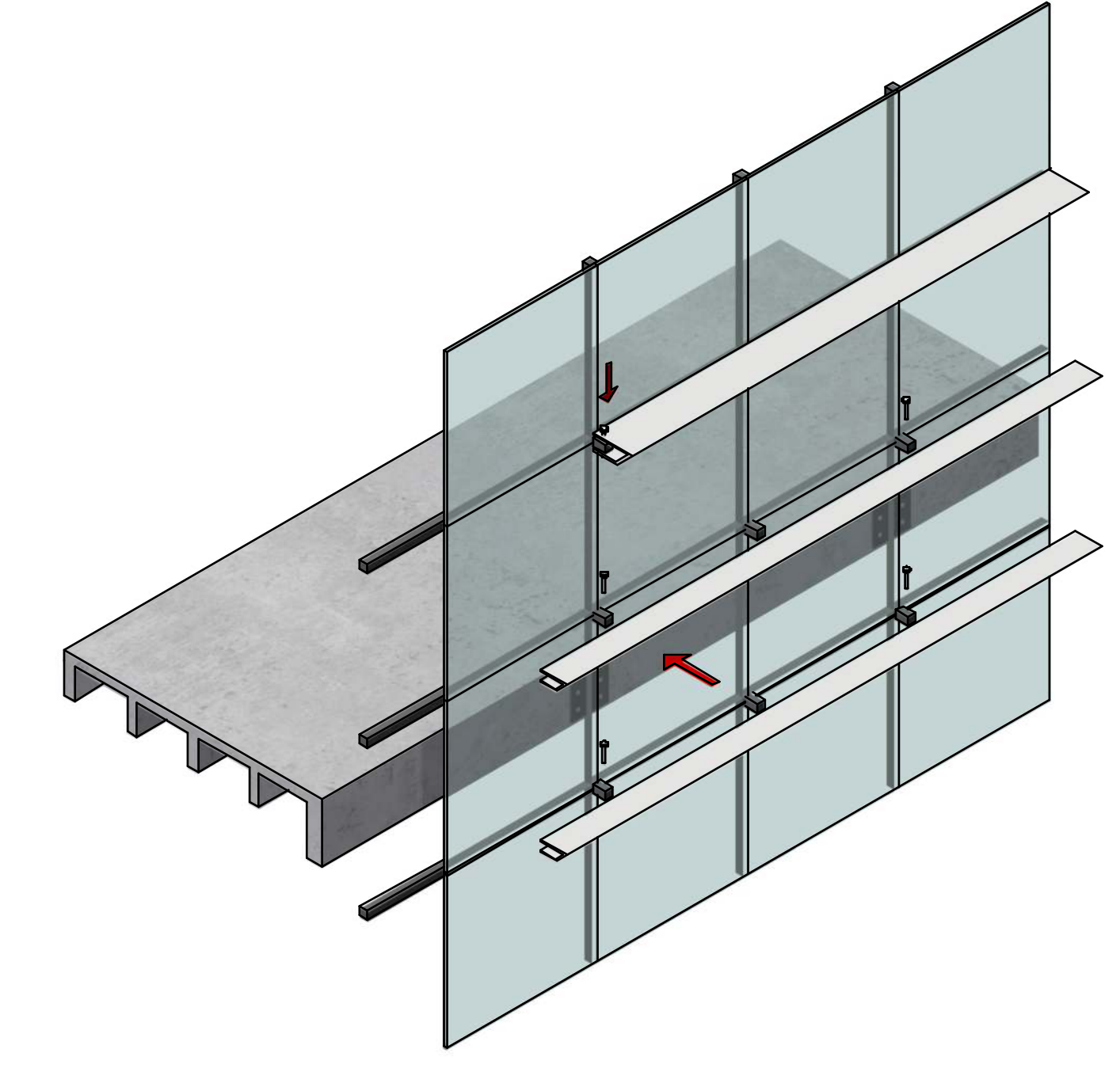

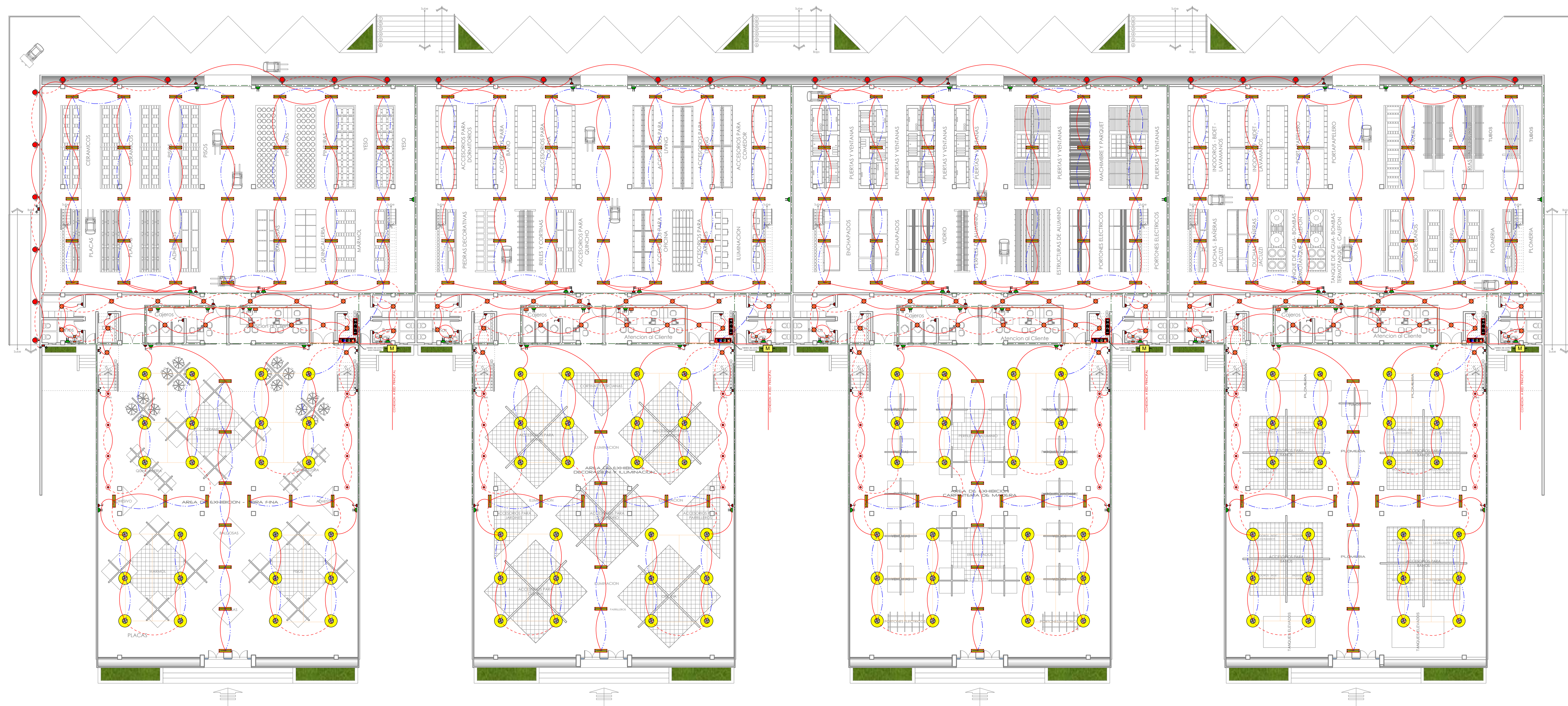

REFERENCIAS INST. ELECTRICA

- CAJA TERMICA
- PUNTO DE LUZ EN EL TECHO (Foco Incandescente Bombilla 100 w)
- SPOT (Includo IC) foco Incandescente de 100w
- LUMINARIA INDOCLIM PC. (Luminaria Colgante)
- FLUORESCENTE (Panelo de doble tubo Fluorescente de 100w)
- BASE DE ENCHUFE (OMACORRIENTES DOBLE)
- INTERRUPTOR (SIMPLE)
- INTERRUPTOR (DOBLE)
- INTERRUPTOR (TRIPLE)
- INTERRUPTOR (SIMPLE CONSELEADOR)
- INTERRUPTOR (DOBLE CONSELEADOR)
- TOMA DOBLE P/ LINEA TELEFONICA (Dos lineas independientes)
- ARBOTANTE PARA EXTERIOR (Lampara Fija)
- TABLERO GENERAL
- MEDIDOR
- APILQUE DIRIGIDO
- RELES ELECTRIFICADAS
- LLAVE TERMICA N°1 (Iluminación Incandescente)
- LLAVE TERMICA N°2 (Iluminación fluorescente)
- LLAVE TERMICA N°3 (Iluminación Doble)
- LLAVE TERMICA N°4 (Toma doble p/ línea fluorescente)

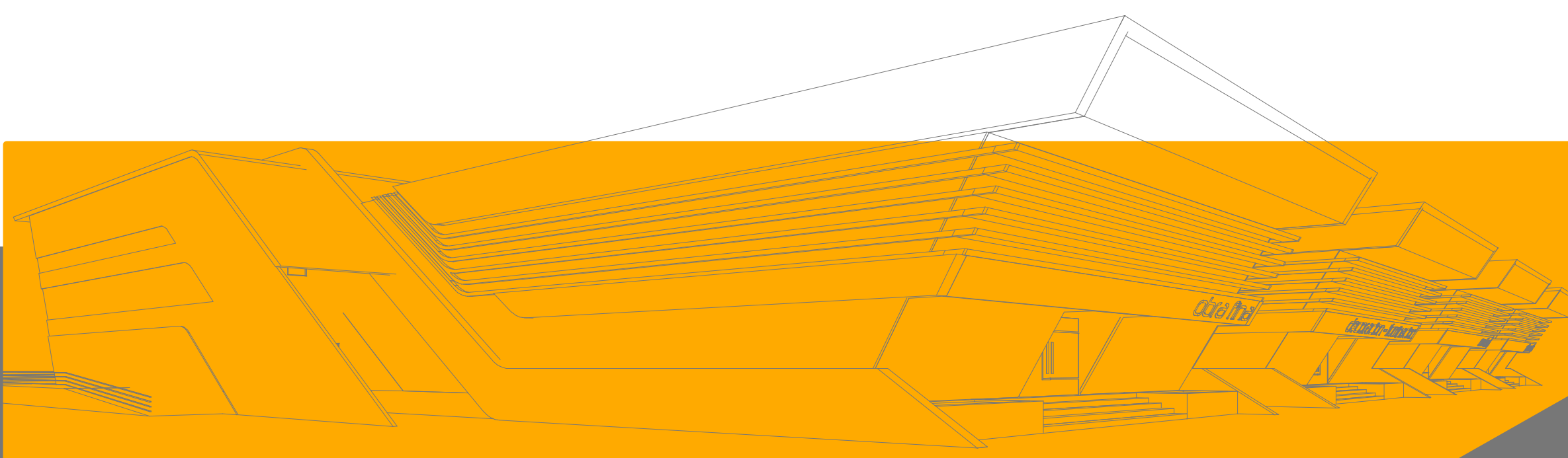
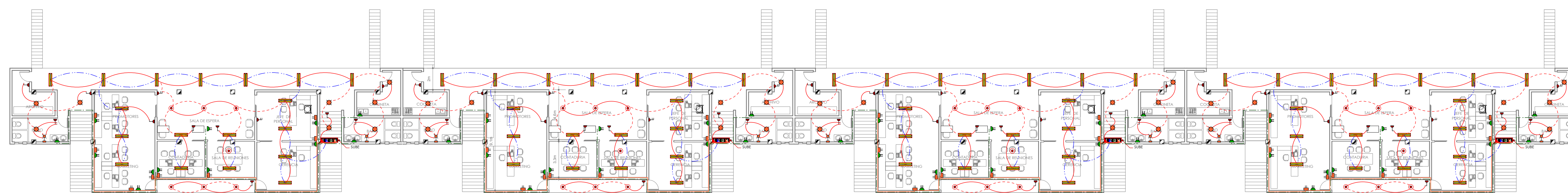

CENTRO DE ABASTECIMIENTO PARA LA CONSTRUCCION

ESTUDIANTE: CARLA ALEJANDRA VACA VALDEZ

Esc. 1 : 200

LAMINA 15

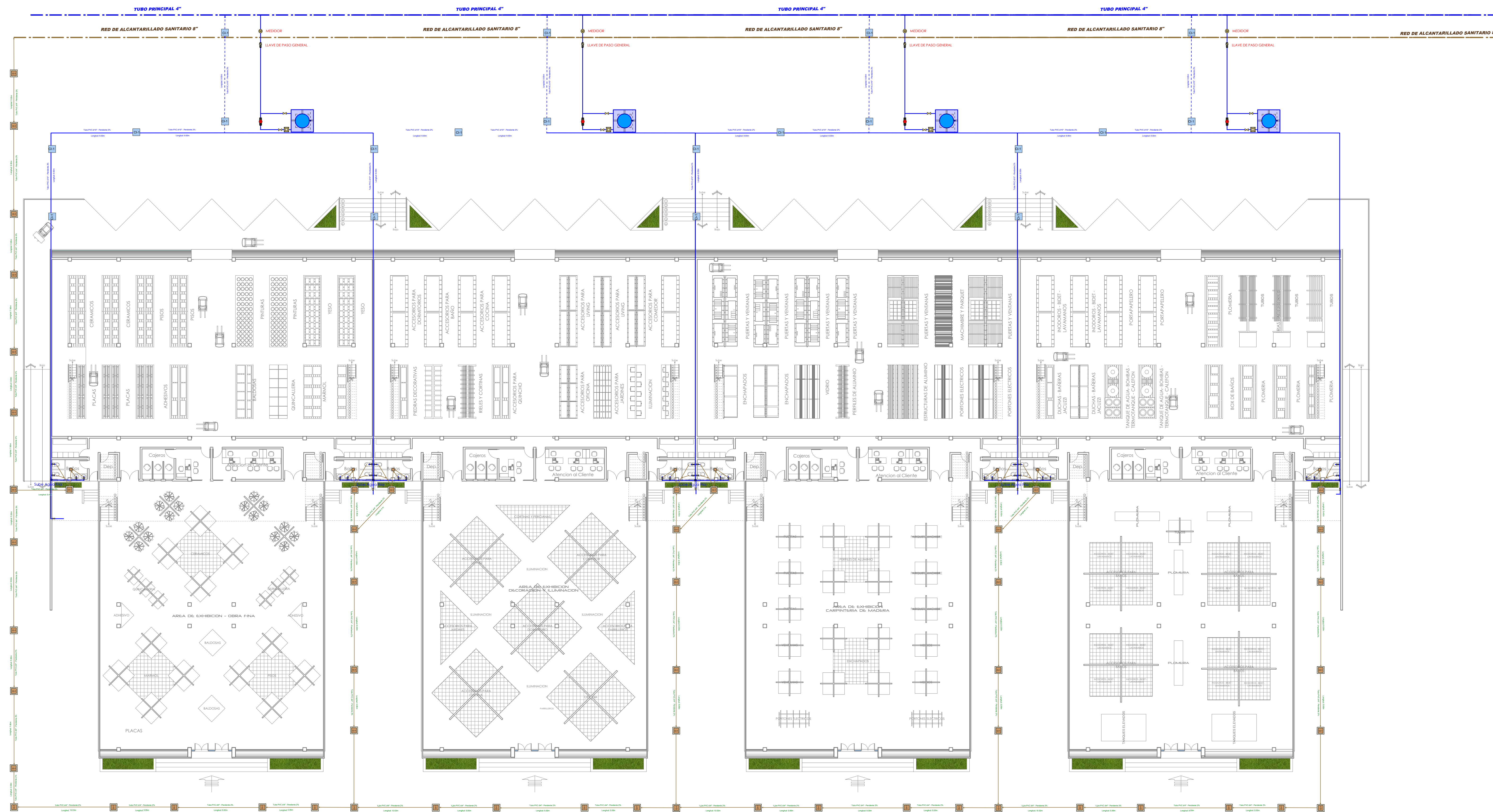

REFERENCIAS INST. SANITARIA	
	TANQUE BAJO de 5.000 litros
	CAMARA DE INSPECCION de 0.40 m x 0.60m
	CAMARA DE INSP. DE AGUA FLUVIAL de 0.40 m x 0.40m
	MEDIDOR
	BOMBA
	SUMIDERO SIFONADO C/ REJILLA DE PISO de 20cm x 20cm
	LLAVE DE PASO GENERAL
	VALVULA DE RETENCION
	AGUA FRIA
	AGUA CALIENTE
	AGUA RESIDUAL
	AGUA FLUVIAL
	BAJANTE RESIDUAL (TUBO PVC de 4")
	BAJANTE FLUVIAL (TUBO PVC DE 10")

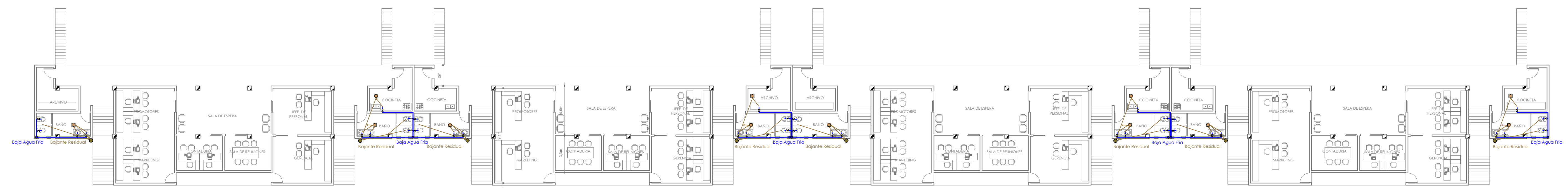

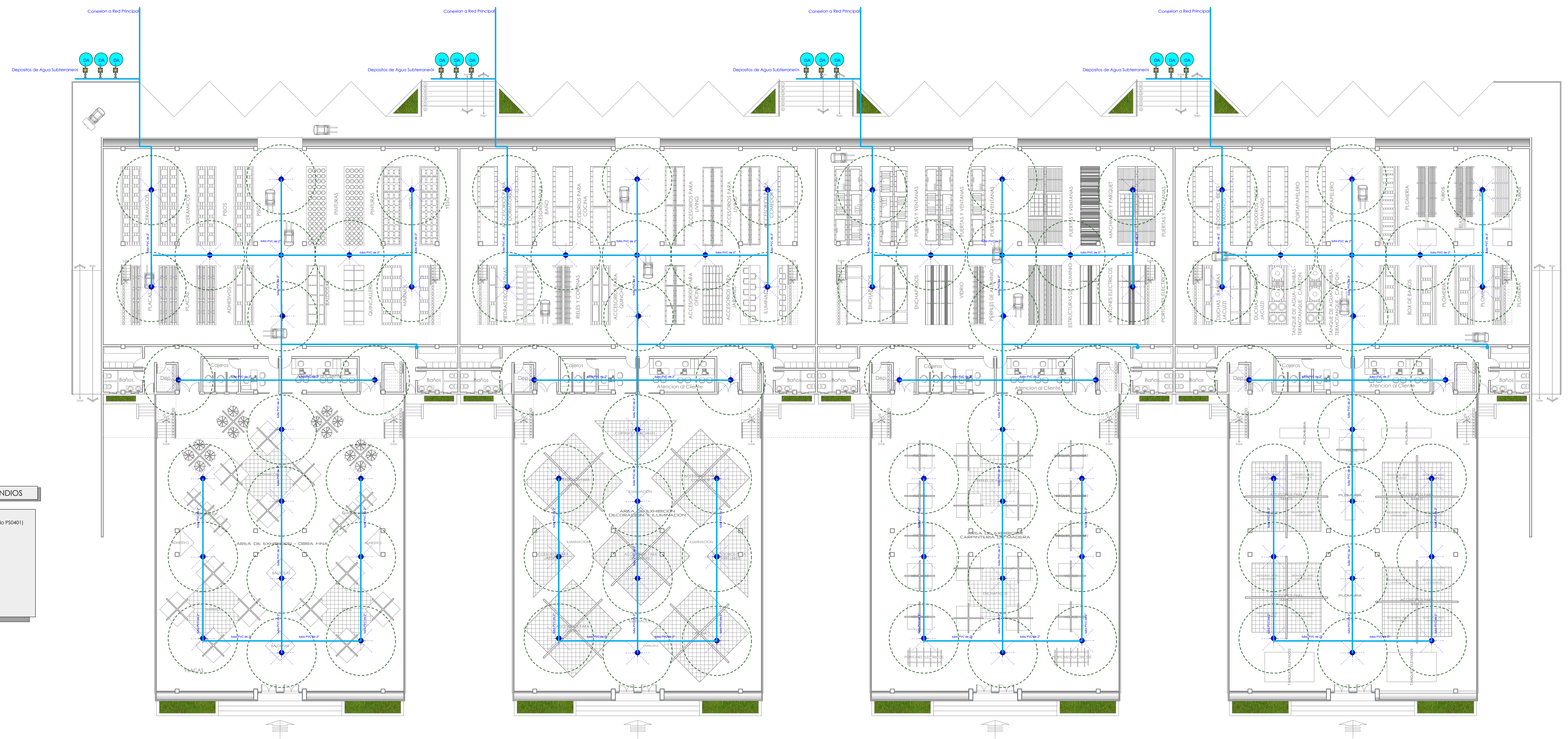

REFERENCIAS INST. CONTRA INCENDIOS

	ASPERSOR CONTRA INCENDIOS (Modelo P5401)
	DEPOSITO DE AGUA
	MOTOR O BOMBA HIDRAULICA
	LLAVE DE PASO
	RED DE AGUA

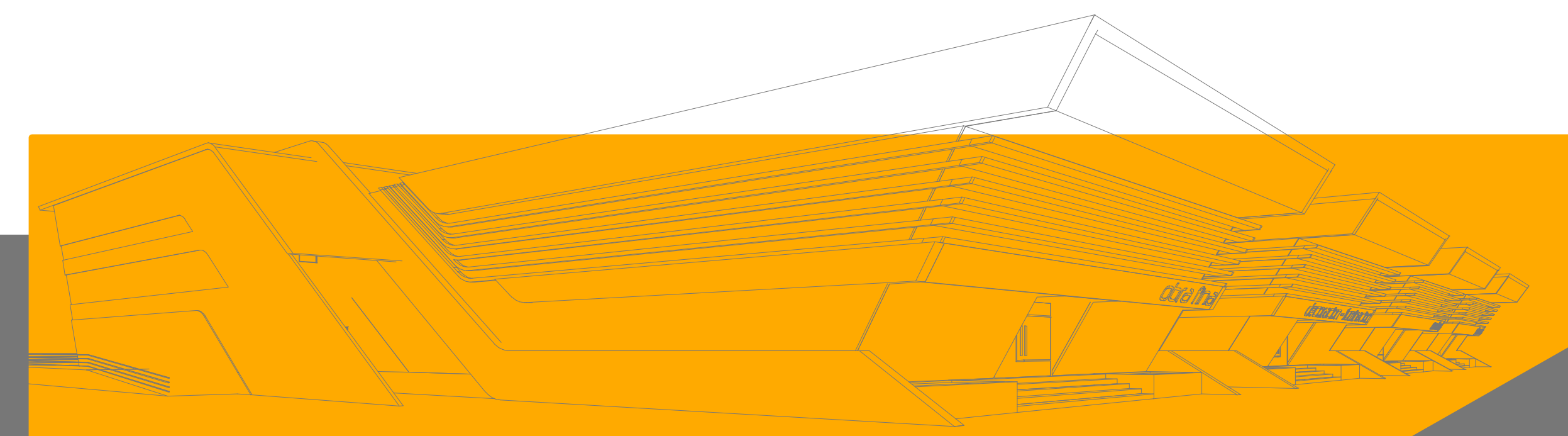
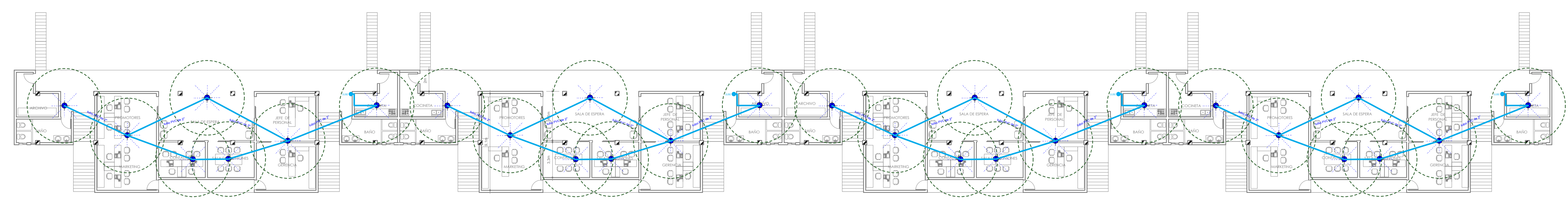

CENTRO DE ABASTECIMIENTO PARA LA CONSTRUCCION



ESTUDIANTE: CARLA ALEJANDRA VACA VALDEZ

Esc. 1 : 200

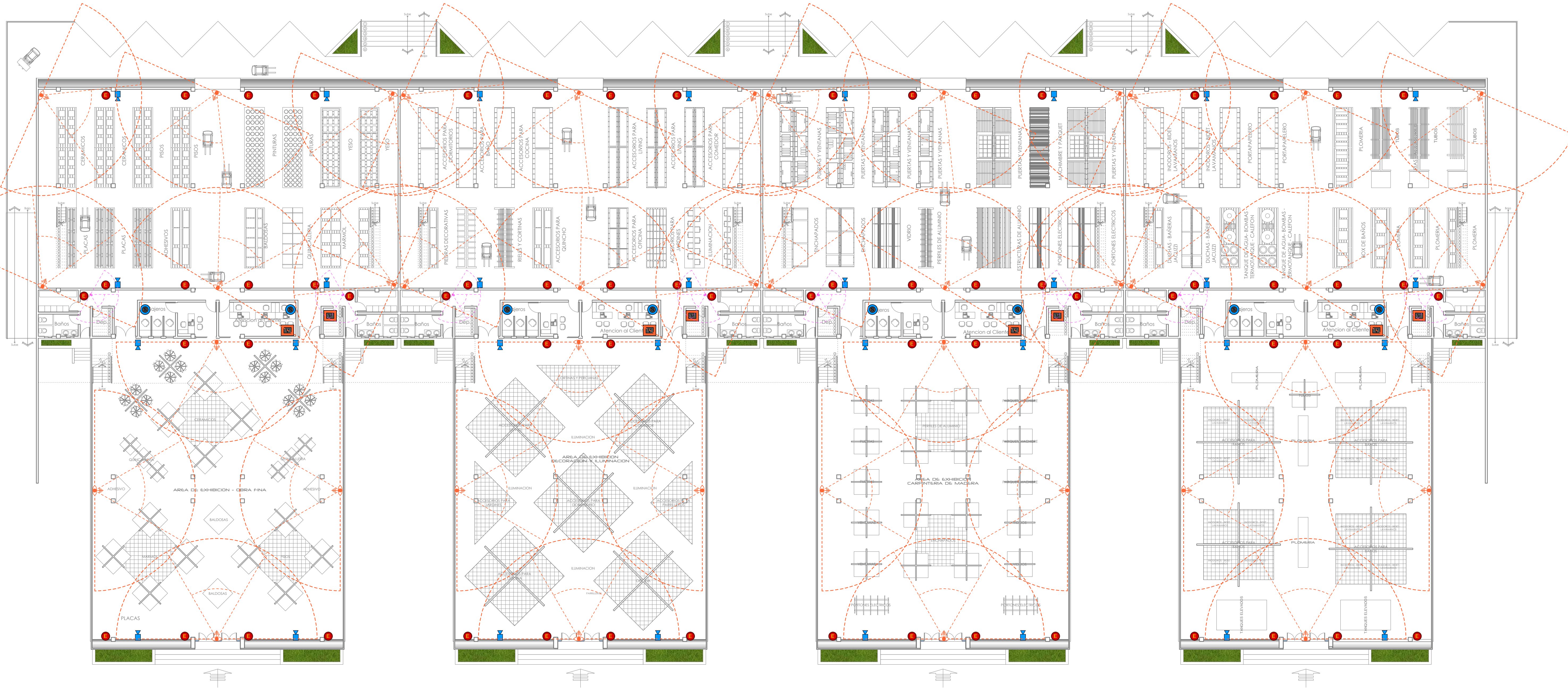
LAMINA 17



REFERENCIAS INST. DE SEGURIDAD

-  CAMARA IP - INALAMBRICA
-  RADIO DE ALCANCE
-  RECEPCION DE VIDEO DE SEGURIDAD
-  EXTINGUIDOR

REFERENCIAS INST. DE VOS Y DATOS

-  EMISORA DE SONIDO (Microfono)
-  DIFUSORES DE SONIDO (Parantes)

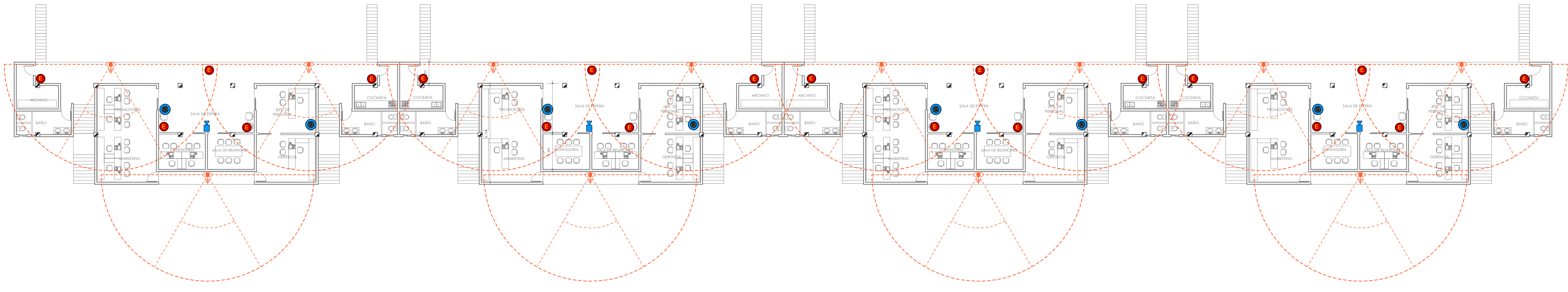

CENTRO DE ABASTECIMIENTO PARA LA CONSTRUCCION

ESTUDIANTE: CARLA ALEJANDRA VACA VALDEZ

Esc. 1 : 200

LAMINA 18



PLANTA AMOBLADA

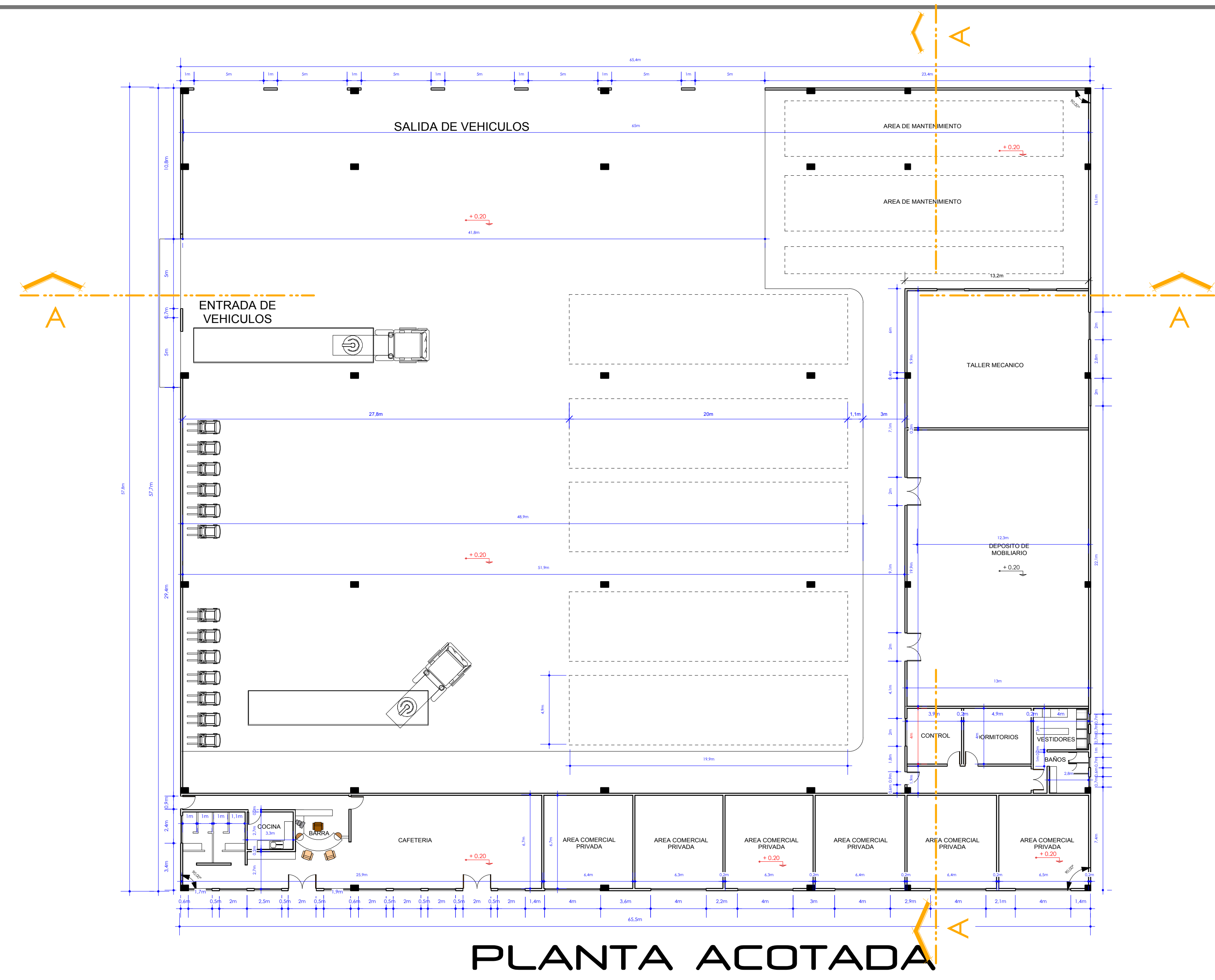

PLANTA ACOTADA

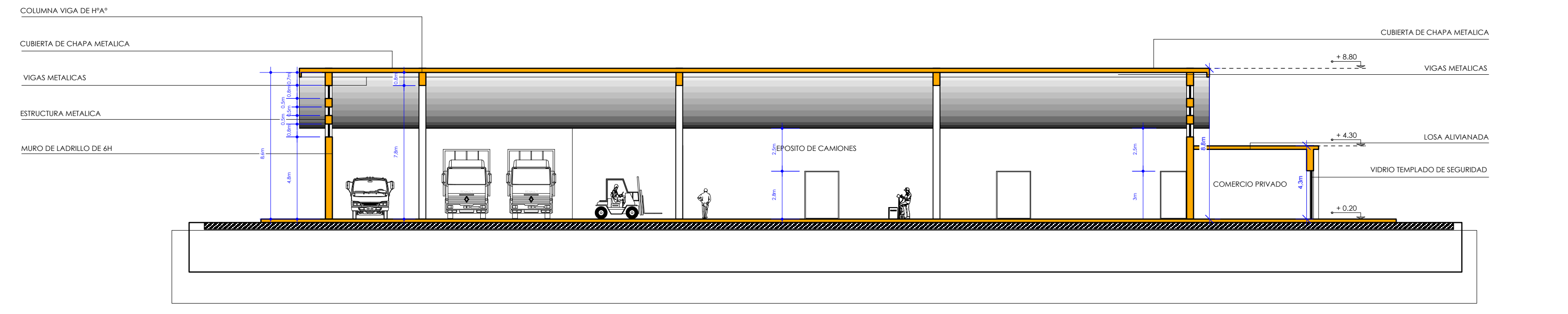

CORTE A - A

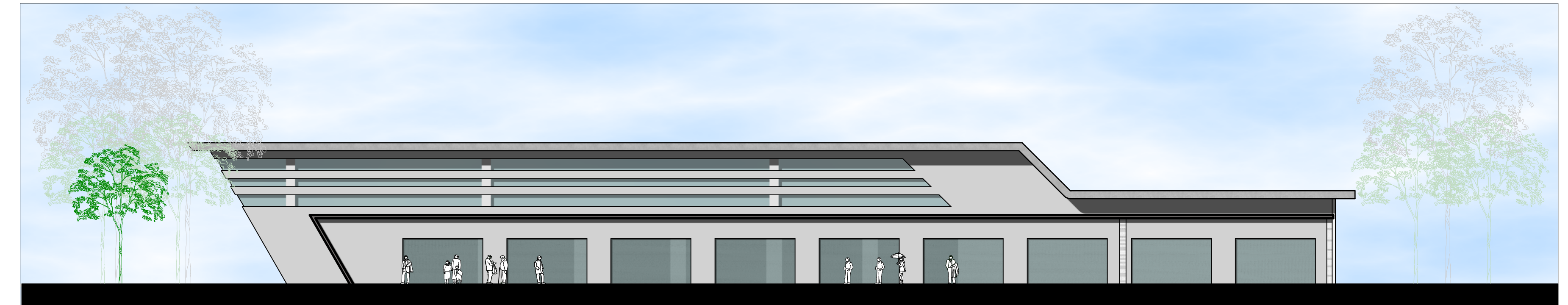

FACHADA LATERAL DERECHO

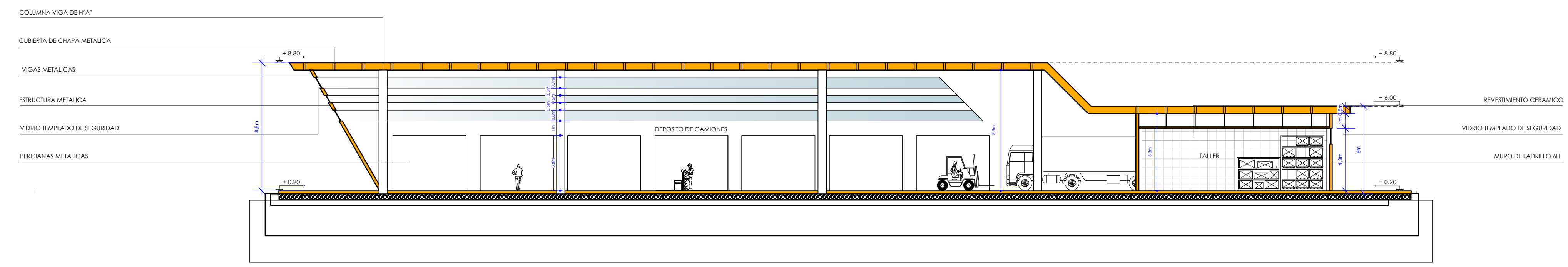

CORTE A - A

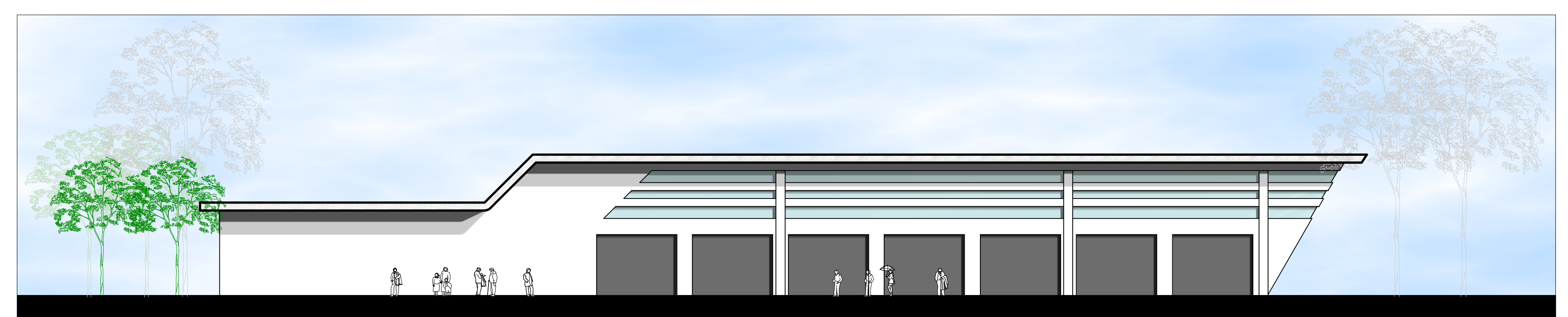

FACHADA LATERAL IZQUIERDO



CENTRO DE ABASTECIMIENTO PARA LA CONSTRUCCION

ESTUDIANTE: CARLA ALEJANDRA VACA VALDEZ

LAMINA 19