

## CRITERIOS PAISAJISTICOS:

LA ARBORIZACION URBANA ES UNO DE LOS ASPECTOS VITALES Y SOCIOCULTURALES DE LA CIUDAD, POR LO QUE PROPONDRÁ ESPECIES NATIVAS QUE CUMPLAN LAS ESPECTATIVAS, PREVENCIÓN Y PRECONCEPCIONES DE LOS ACTORES SOCIALES

SE CONFORMA BARRERAS FÍSICAS, LOGRANDO LA ARTICULACION Y DELIMITACION ESPACIAL

SE POSICIONAN ESPECIES DE COPAS FRONDOSAS, PARA LA DESVIACION Y CANALIZACION DE VIENTOS Y OLORES; ASI COMO TAMBIEN PARA MITIGAR VISUALES NEGATIVAS.

PARA EL CONTROL DE LA EROSION Y EL ENRIQUECIMIENTO DEL SUELO SE PROPONEN VIVACES; CONOCIDAS POR SER FIJADORAS DE NUTRIENTES PROVENIENTES DEL AIRE COMO EL NITROGENO; Y POR SU RAPIDA MULTIPLICACION, LO QUE CONTRIBUYE CON EL APORTE DE BIOMASA Y DISMINUYE LA ESCORRENTIA EN EPOCA DE LLUVIA

SE PROPONE ARBOLES FRUTALES COMO APORTE PRODUCTIVO A LAS NECESIDADES DEL PROYECTO

LA ORGANIZACION Y DISPOSICION DE LA VEGETACION PRETENDE EL BIENESTAR PSICOLOGICO, VINCULANDO LOS ARBOLES A ASPECTOS CULTURALES

AL OPTAR POR MASAS ARBOREAS SE CREA CORREDORES BIOLÓGICOS PARA GRAN CANTIDAD DE ECOSISTEMAS Y TAMBIEN NOS BENEFICIAMOS CON UN MICROCLIMA CAPAZ DE REDUCIR EL GRADO DE RADIACION SOLAR, MOVIMIENTO DE AIRE, HUMEDAD, TEMPERATURA Y EL IMPACTO DE LAS FUERTES LLUVIAS.

## FICHAS DE VEGETACION Y ORNAMENTACION:



# PROYECTO: UNIDAD ALIMENTARIA HORTOFRUCTICOLA TARIJA

NOMBRE: MARLEN ELIANA SUAREZ LAVAYEN

PROPUESTA PAISAJISTICA VERANO

ESC 1:500



**CORTE A-A'**

ESC 1:500

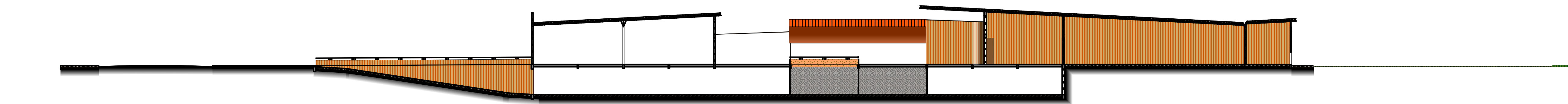

**DETALLE DE CORTE A-A'**

ESC 1:100

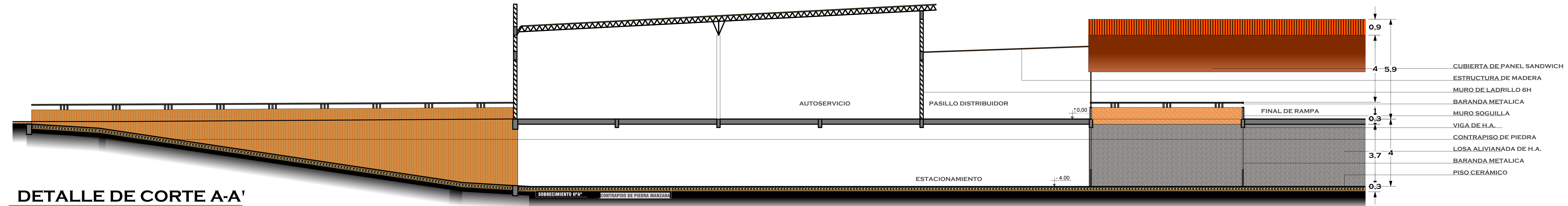

- CUBIERTA DE PANEL SANDWICH
- ESTRUCTURA DE MADERA
- MURO DE LADRILLO 6H
- BARANDA METALICA
- MURO SOGUILLA
- VIGA DE H.A.
- CONTRAPISO DE PIEDRA
- LOSA ALIVIANADA DE H.A.
- BARANDA METALICA
- PISO CERÁMICO

**CORTE B-B'**

ESC 1:500

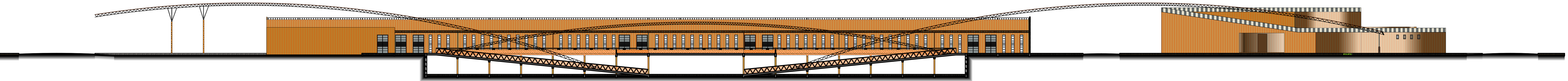

**DETALLE CORTE B-B'**

ESC 1:100

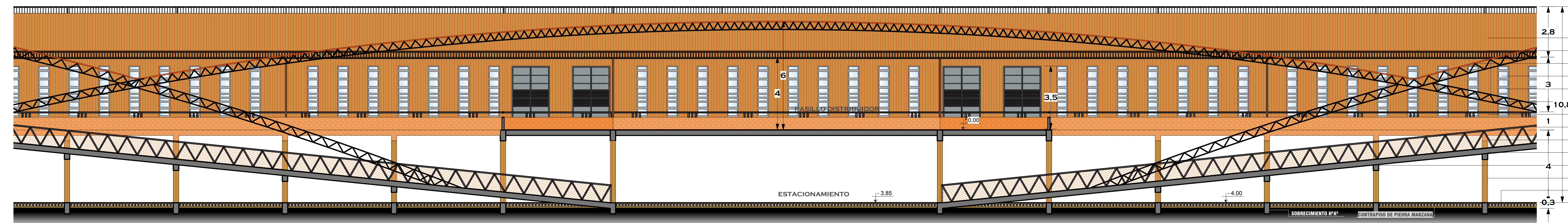

- MURO DE LADRILLO 6H.
- ESTRUCTURA DE MADERA PARA PERGOLAD
- CUBIERTA DE PANEL SANDWICH
- VIDRIO DOBLE
- CARPINTERIA METALICA EN VENTANAS
- ESTRUCTURA METALICA PARA CUBIERTA
- MURO DE LADRILLO 6H.
- MALLA METALICA
- BARANDA METALICA
- LOSA ALIVIANADA DE H.A.
- VIGA DE H.A.
- COLUMNA DE H.A.
- PISO CERÁMICO

**DETALLE CORTE C-C'**

ESC 1:100

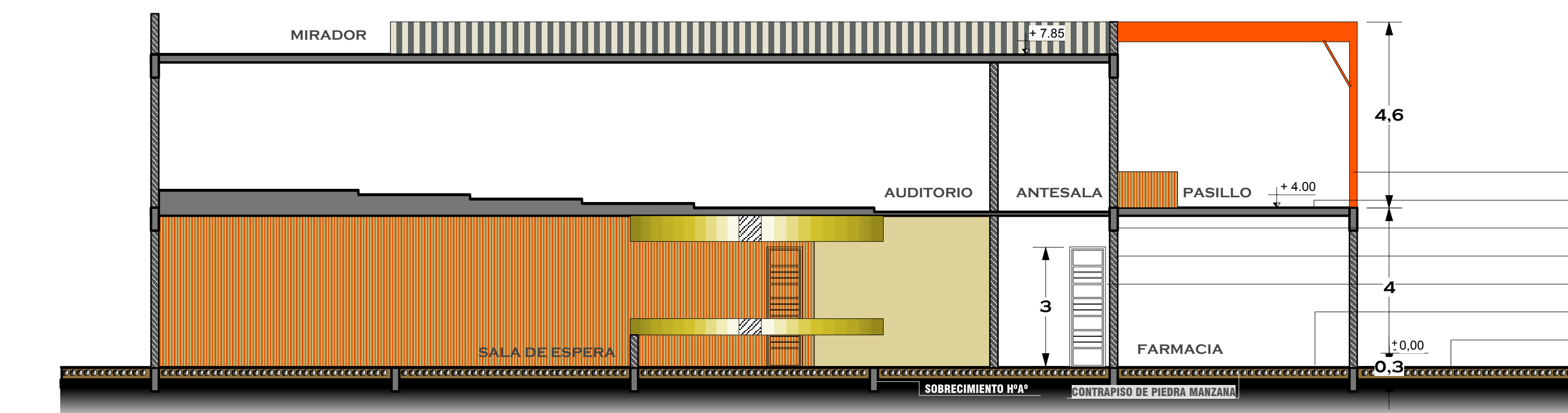

- ESTRUCTURA ORNAMENTAL METALICA
- LOSA ALIVIANADA CON COMPLEMENTO CERAMICO
- VIGADE H.A.
- COLUMNA DE H.A
- CARPINTERIA METALICA PARA PUERTAS
- PISO CERÁMICO
- PISO DE GRAVILLA

**CORTE DE BORDE**

ESC 1:25

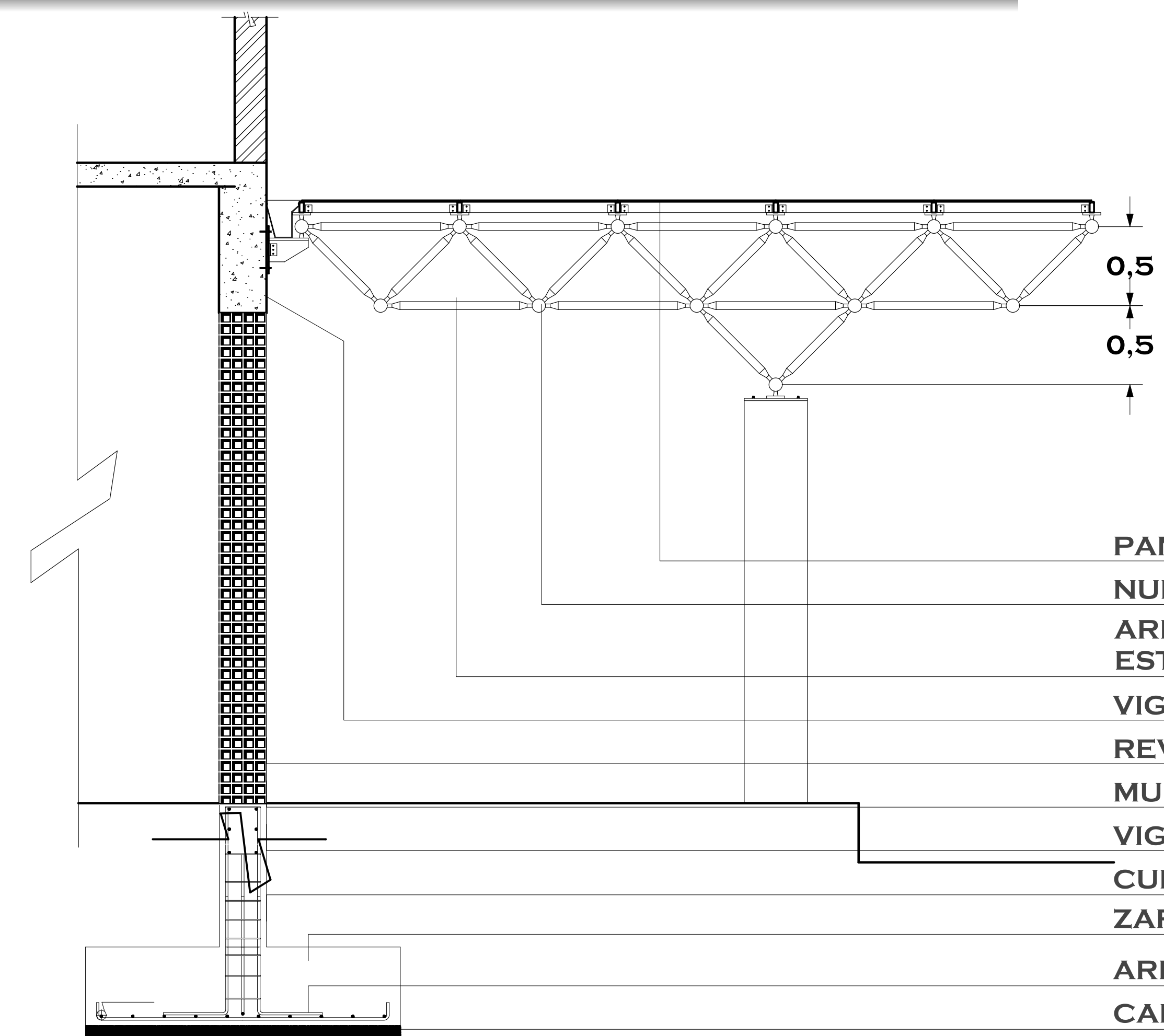

- PANEL SANDWICH
- NUDO
- ARMADO DE ESTEREO
- ESTRUCTURA
- VIGA DE H.A.
- REVOQUE DE CEMENTO
- MURO DE LADRILLO DE 6H
- VIGA DE H.A.
- CUELLO DE ZAPATA
- ZAPATA DE H.A
- ARMAZON DE HIERRO
- CARPETA DE H. POBRE

PROYECTO: **UNIDAD ALIMENTARIA HORTOFRACTICOLA TARIJA**

NOMBRE: **MARLEN ELIANA SUAREZ LAVAYEN**

**CORTES**  
ESC INDICADA