

CRITERIOS PAISAJISTICOS:

LA ARBORIZACION URBANA ES UNO DE LOS ASPECTOS VITALES Y SOCIOCULTURALES DE LA CIUDAD, POR LO QUE PROPONDRÁ ESPECIES NATIVAS QUE CUMPLAN LAS ESPECTATIVAS, PREVENCIONES Y PRECONCEPCIONES DE LOS ACTORES SOCIALES

SE CONFORMA BARRERAS FISICAS, LOGRANDO LA ARTICULACION Y DELIMITACION ESPACIAL

SE POSICIONAN ESPECIES DE COPAS FRONDOSAS, PARA LA DESVIACION Y CANALIZACION DE VIENTOS Y OLORES; ASI COMO TAMBIEN PARA MITIGAR VISUALES NEGATIVAS.

PARA EL CONTROL DE LA EROSION Y EL ENRIQUECIMIENTO DEL SUELO SE PROPONEN VIVACES; CONOCIDAS POR SER FIJADORAS DE NUTRIENTES PROVENIENTES DEL AIRE COMO EL NITROGENO; Y POR SU RAPIDA MULTIPLICACION, LO QUE CONTRIBUYE CON EL APORTE DE BIOMASA Y DISMINUYE LA ESCORRENTIA EN EPOCA DE LLUVIA

SE PROPONE ARBOLES FRUTALES COMO APORTE PRODUCTIVO A LAS NECESIDADES DEL PROYECTO

LA ORGANIZACION Y DISPOSICION DE LA VEGETACION PRETENDE EL BIENESTAR PSICOLOGICO, VINCULANDO LOS ARBOLES A ASPECTOS CULTURALES

AL OPTAR POR MASAS ARBOREAS SE CREA CORREDORES BIOLÓGICOS PARA GRAN CANTIDAD DE ECOSISTEMAS Y TAMBIEN NOS BENEFICIAMOS CON UN MICROCLIMA CAPAZ DE REDUCIR EL GRADO DE RADIACION SOLAR, MOVIMIENTO DE AIRE, HUMEDAD, TEMPERATURA Y EL IMPACTO DE LAS FUERTES LLUVIAS.

FICHAS DE VEGETACION Y ORNAMENTACION:



PROYECTO: **UNIDAD ALIMENTARIA HORTOFRUCTICOLA TARIJA**

NOMBRE: **MARLEN ELIANA SUAREZ LAVAYEN**

PROPUESTA PAISAJISTICA VERANO

ESC 1:500



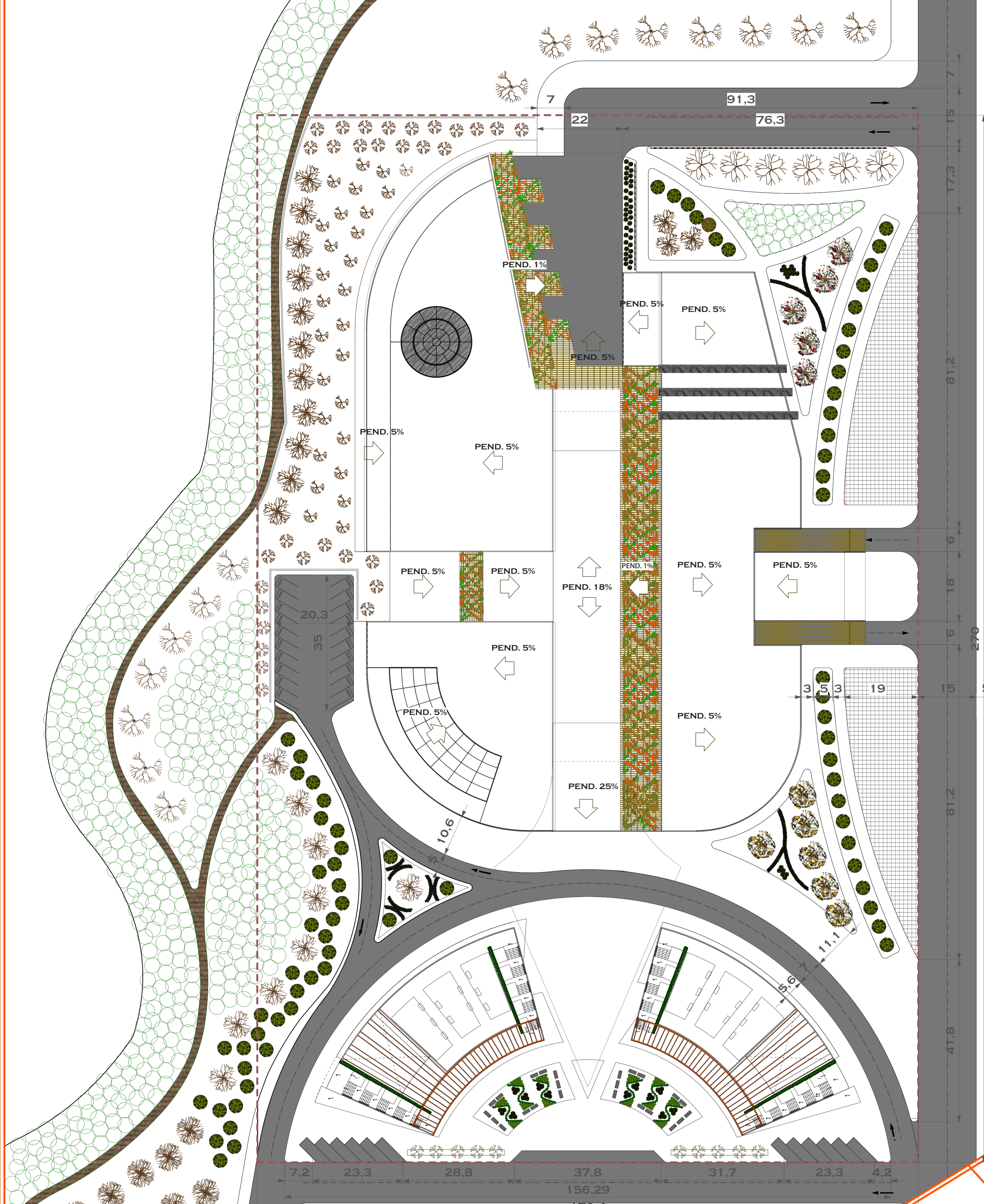

VISTAS:



ESPACIO ABIERTO CON ARBUSTOS. LA ESCALA NO IMPACTA AL VISITANTE POR LO QUE SE VUELVE ACOGEDOR



EL USUARIO TIENE LA POSIBILIDAD DE VISUALES A DIFERENTE ALTURA, PARA EXPERIMENTAR CON LOS COLORES Y REFLEJOS DE LUZ EN DIFERENTES HORAS



EN LAS ESQUINAS SE QUIERE LOGRAR COBERTURA Y A SU VEZ AMPLITUD, PARA PROTEGER DE LAS CORRIENTES DE VIENTO, PERO NO QUITAR VISUAL AL USUARIO EN AUTO



EN EL INGRESO PRINCIPAL TAMBIEN SE PRESENTA UN ESPACIO ABIERTO PERO CON LA PRESENCIA DE VEGETACION ALTA, PARA DOTARLE DE MAS IMPORTANCIA E IMPACTO VISUAL

PROYECTO: **UNIDAD ALIMENTARIA HORTOFRUCTICOLA TARIJA**

NOMBRE: **MARLEN ELIANA SUAREZ LAVAYEN**

PROPUESTA PAISAJISTICA INVIERNO

ESC 1:500



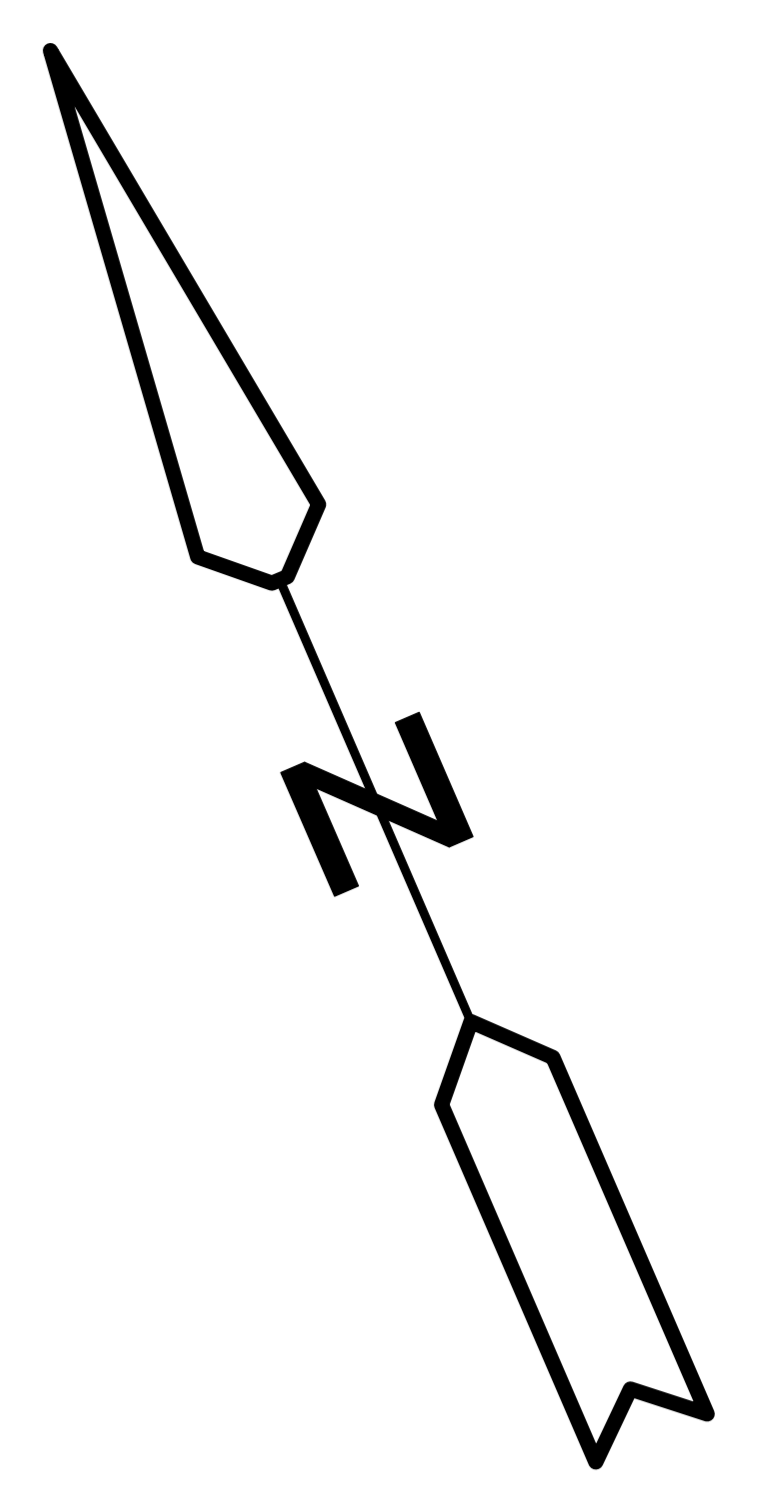
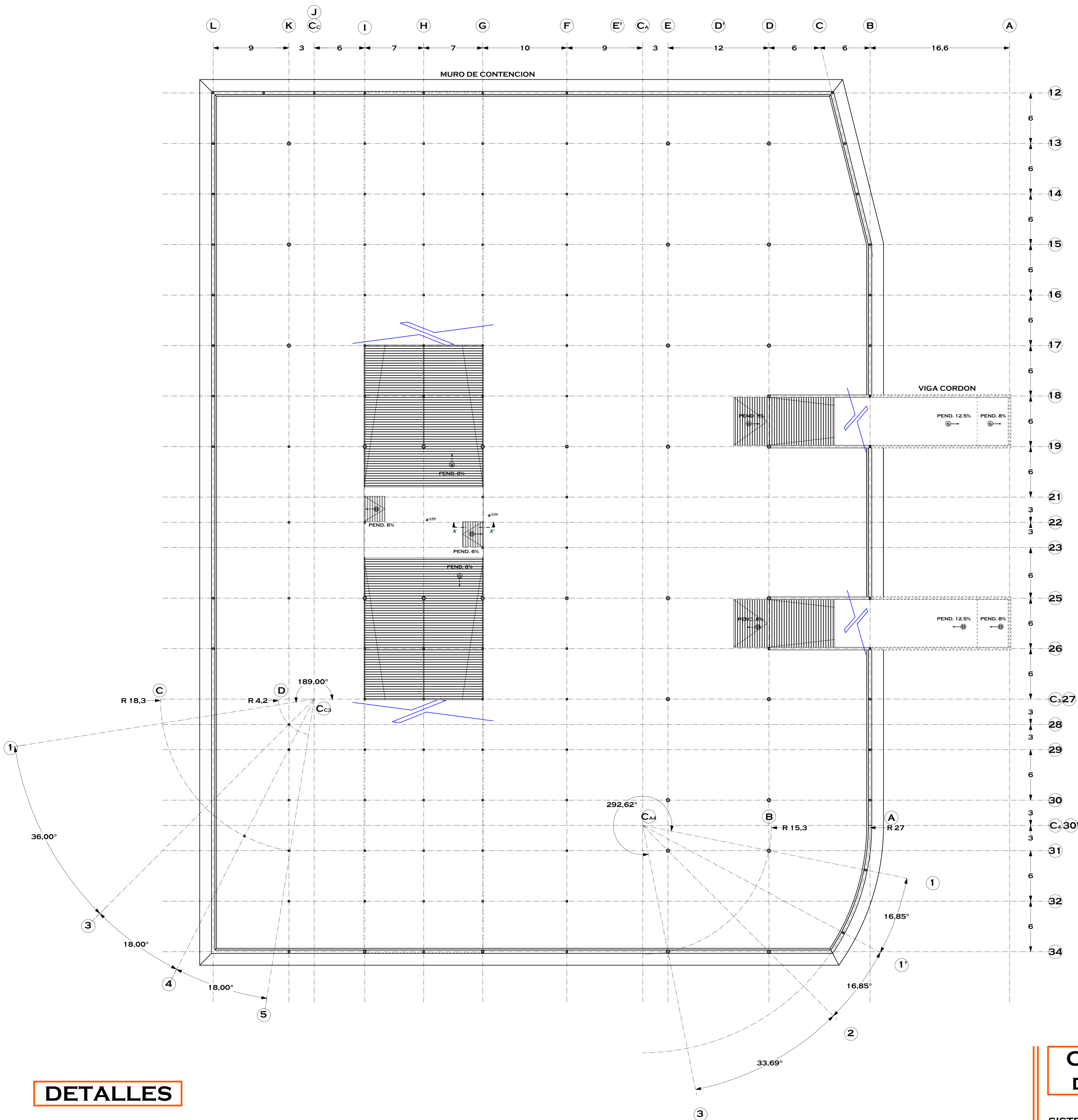

DETALLES

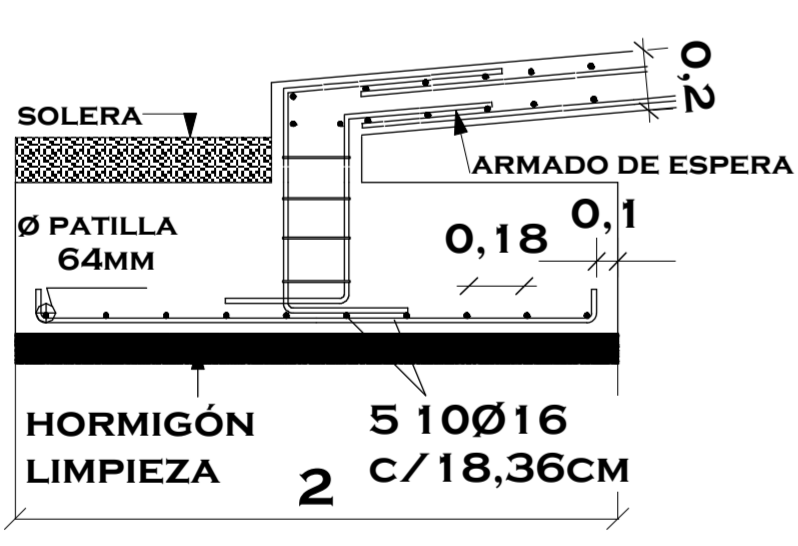

DETALLE DE ARMADO DE LOSA
ESC 1:25

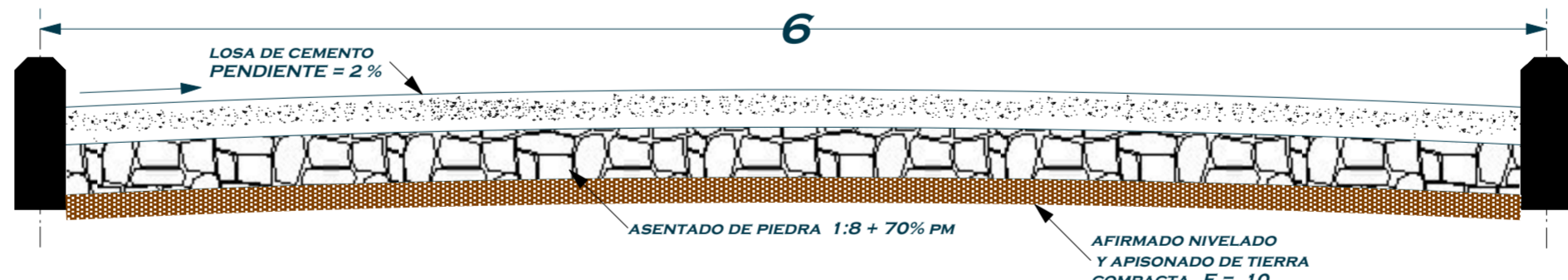

DETALLE DE RAMPA VEHICULAR
ESC 1:25

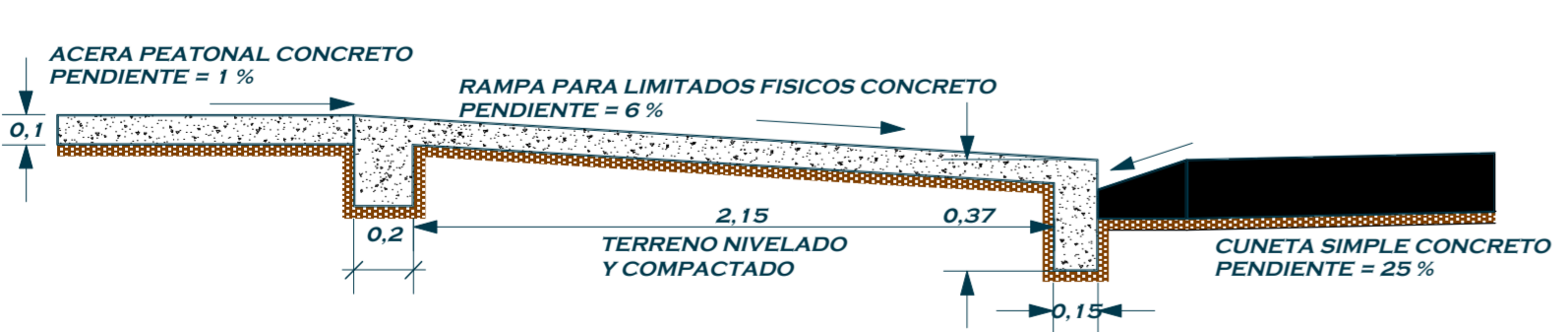

SECCION X - X

DETALLE DE RAMPA PARA DISCAPACITADOS
ESC 1:25

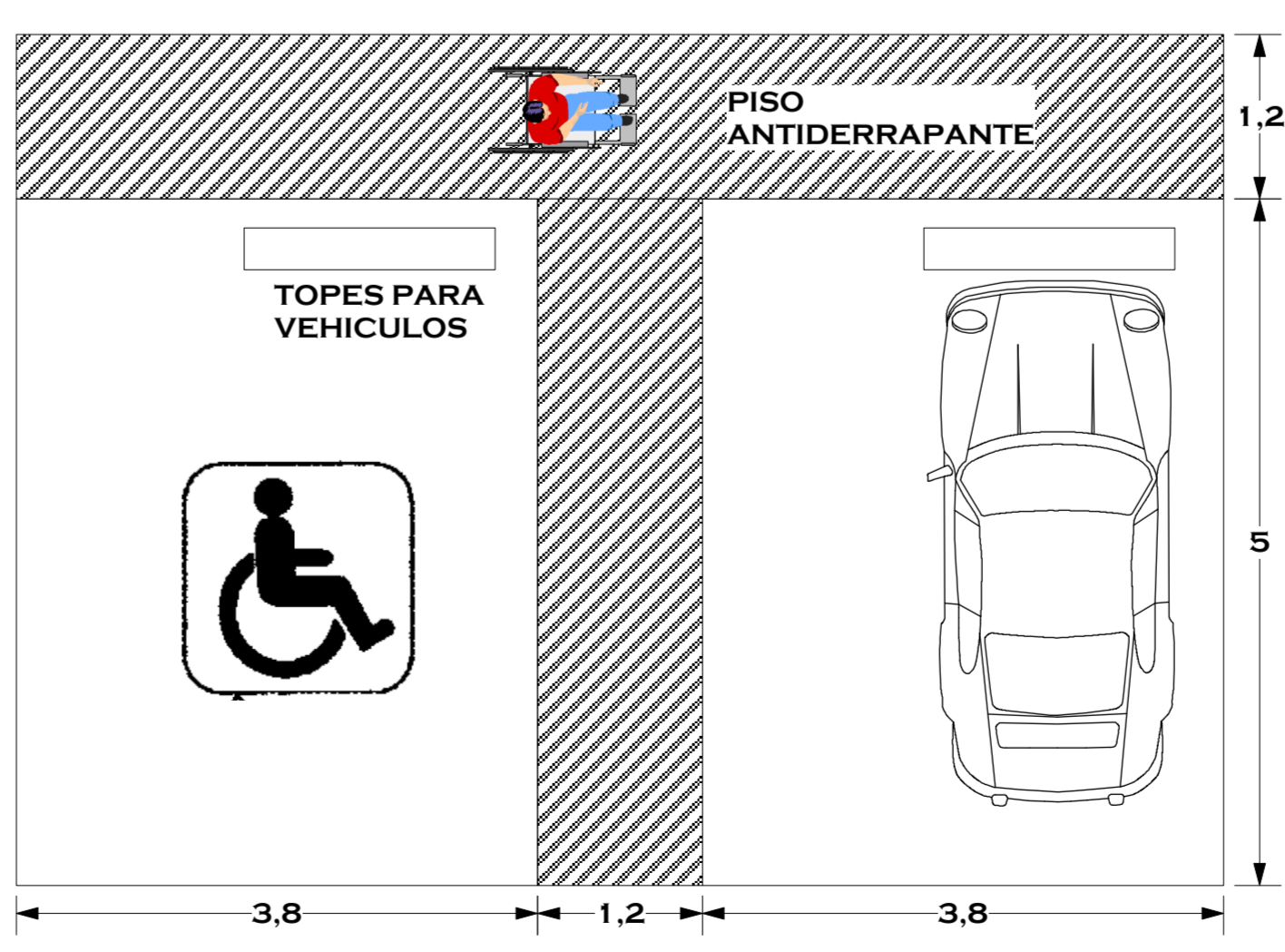

DETALLE ERGONOMETRICO PARA DISCAPACITADO
ESC 1:50

CRITERIOS DE DISEÑO:

SISTEMA ESTRUCTURAL MODULADO TOMANDO EN CUENTA UN RADIO DE GIRO PROMEDIO DE 6M EN LOS VEHICULOS.

ESTE ESPACIO ES REQUERIDO ANTE LA DEMANDA BASICA Y POTENCIAL DE ESTACIONAMIENTO PARTICULAR EN ESTE TIPO DE PROYECTO

EL SUB-SUELO ESTA DISEÑADO PARA ALBERGAR 3 TIPOS DE USUARIOS:
 VISITANTES MINORISTAS: 135
 VISITANTES MAYORISTAS: 22
 FUNCIONARIOS: 12

PARA SU DIMENSIONAMIENTO SE TOMO EN CUENTA FACTORES COMO:
 # USUARIOS POTENCIALES 10350
 % DE USUARIOS CON ALGUNA DISCAPACIDAD 1C/25
 LA RENOVACION DE ESPACIO 1HR
 DISTANCIA DE CAMINATA 50MT

$$v_k(i) = \alpha(i) \sum_l v_{ij}^{hk}$$

PROYECTO: **UNIDAD ALIMENTARIA HORTOFRUCTICOLA TARIJA**

NOMBRE: **MARLEN ELIANA SUAREZ LAVAYEN**

FUNDACIONES
ESC 1:200



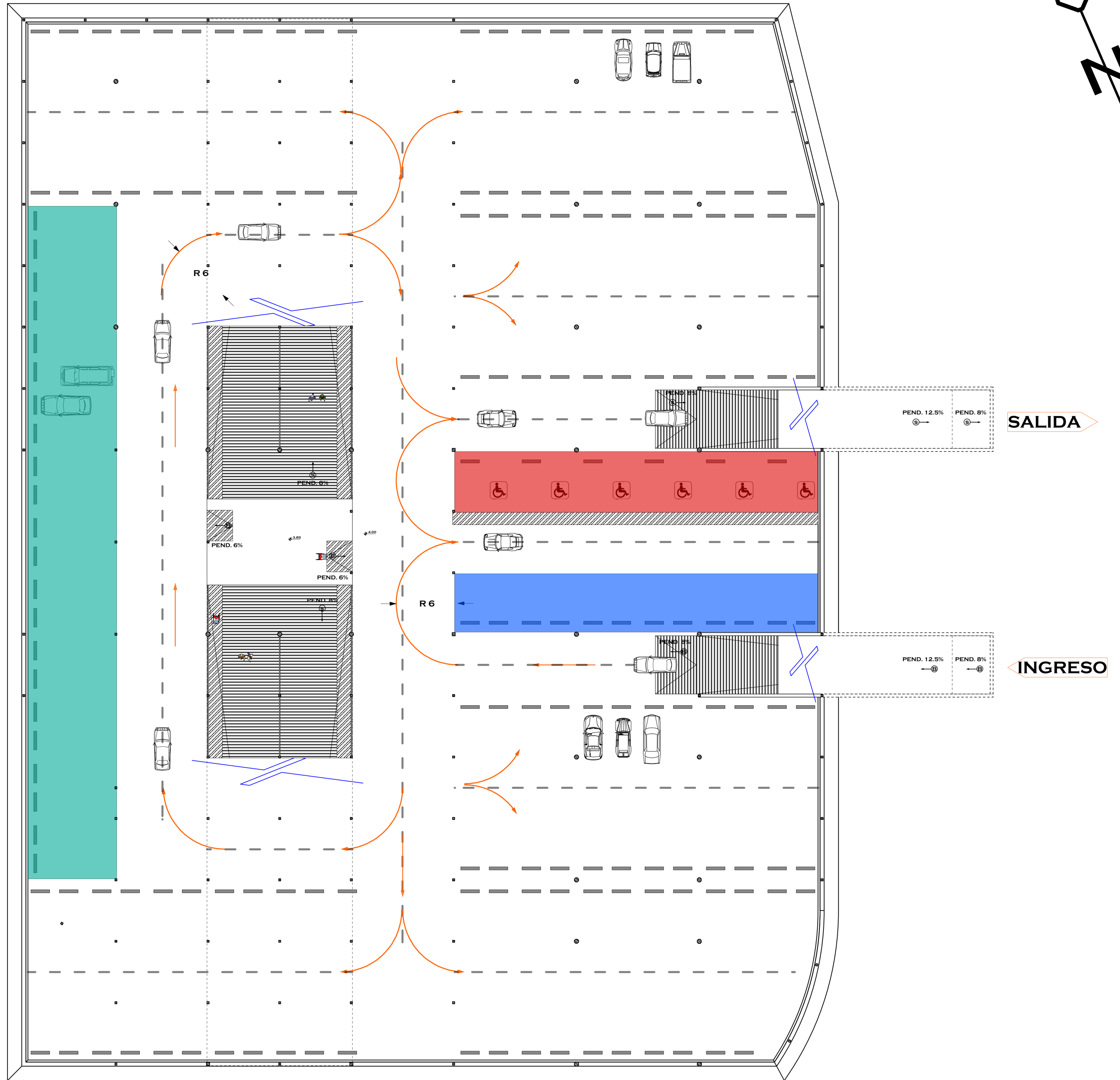
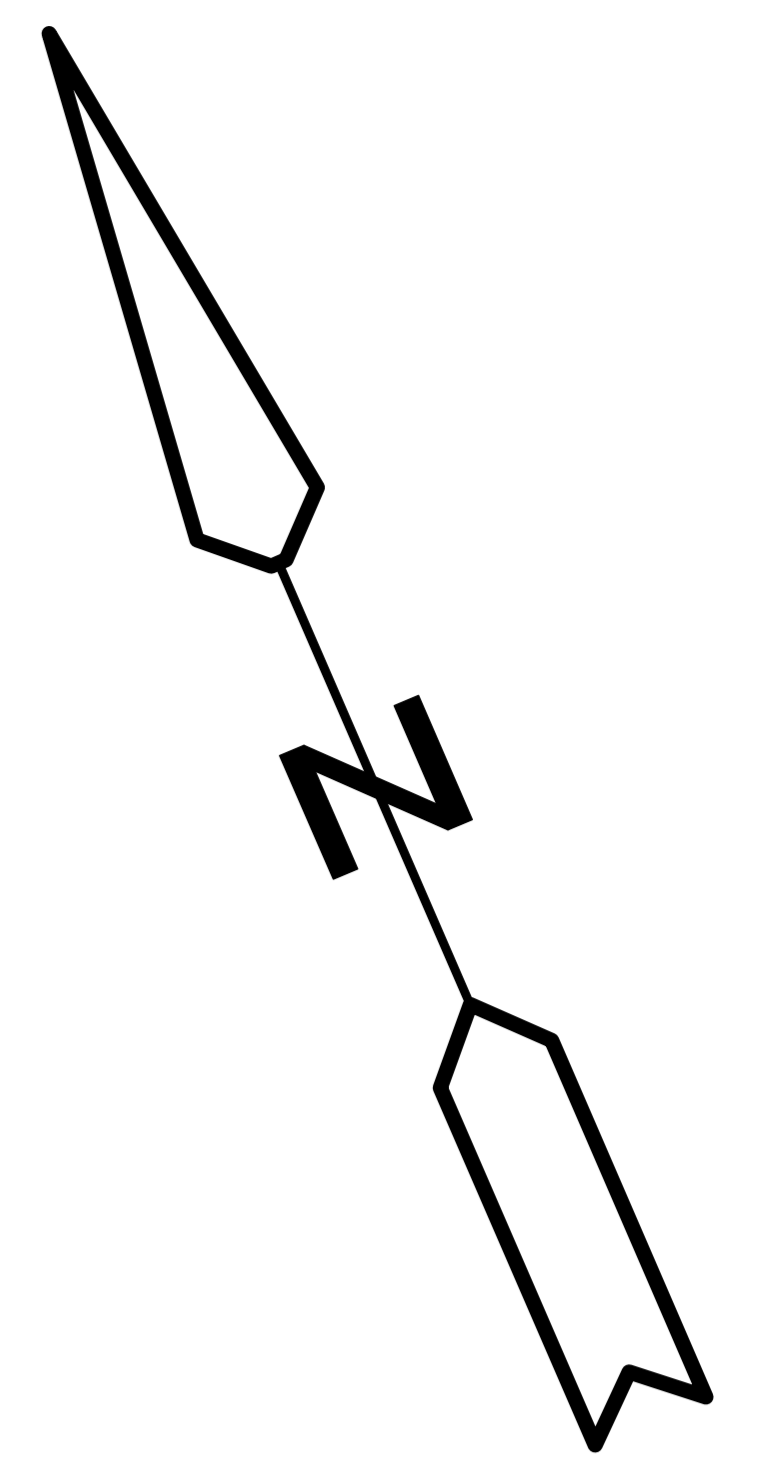

REFERENCIAS

- AREA RESERVADA PARA FUNCIONARIOS
- AREA RESERVADA PARA DISCAPACITADOS
- AREA PARA ENTREGA DE CARGA
- CIRCULACION VEHICULAR

SUPERFICIES

SUPERFICIE TOTAL 7823.08M²
 SUPERFICIE DE CIRCULACION 3273.57M²

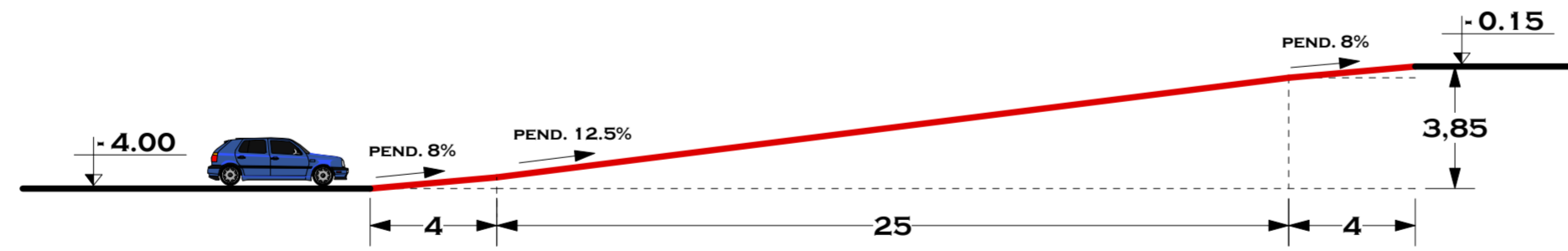

PENDIENTE DE CIRCULACION VEHICULAR
 ESC 1:200

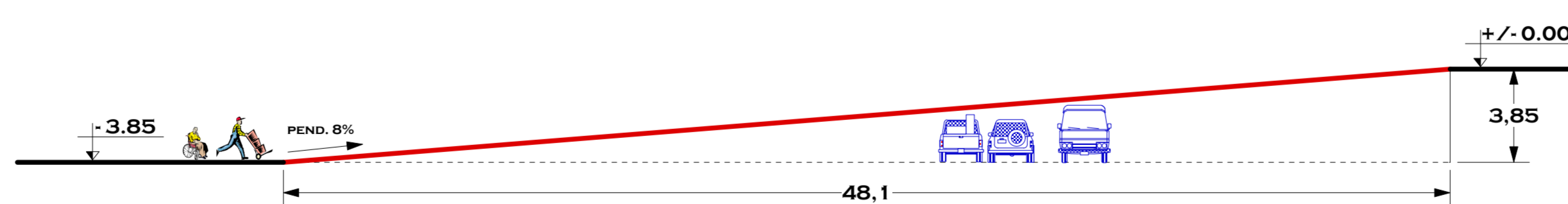

PENDIENTE DE CIRCULACION PEATONAL
 ESC 1:200

PROYECTO: **UNIDAD ALIMENTARIA
 HORTOFRUCTICOLA TARIJA**

NOMBRE: **MARLEN ELIANA SUAREZ LAVAYEN**

FUNDACIONES
 ESC 1:200

