

# **UNIDAD VI**

## **ANTEPROYECTO ARQUITECTÓNICO**

### 6.1 EMPLAZAMIENTO

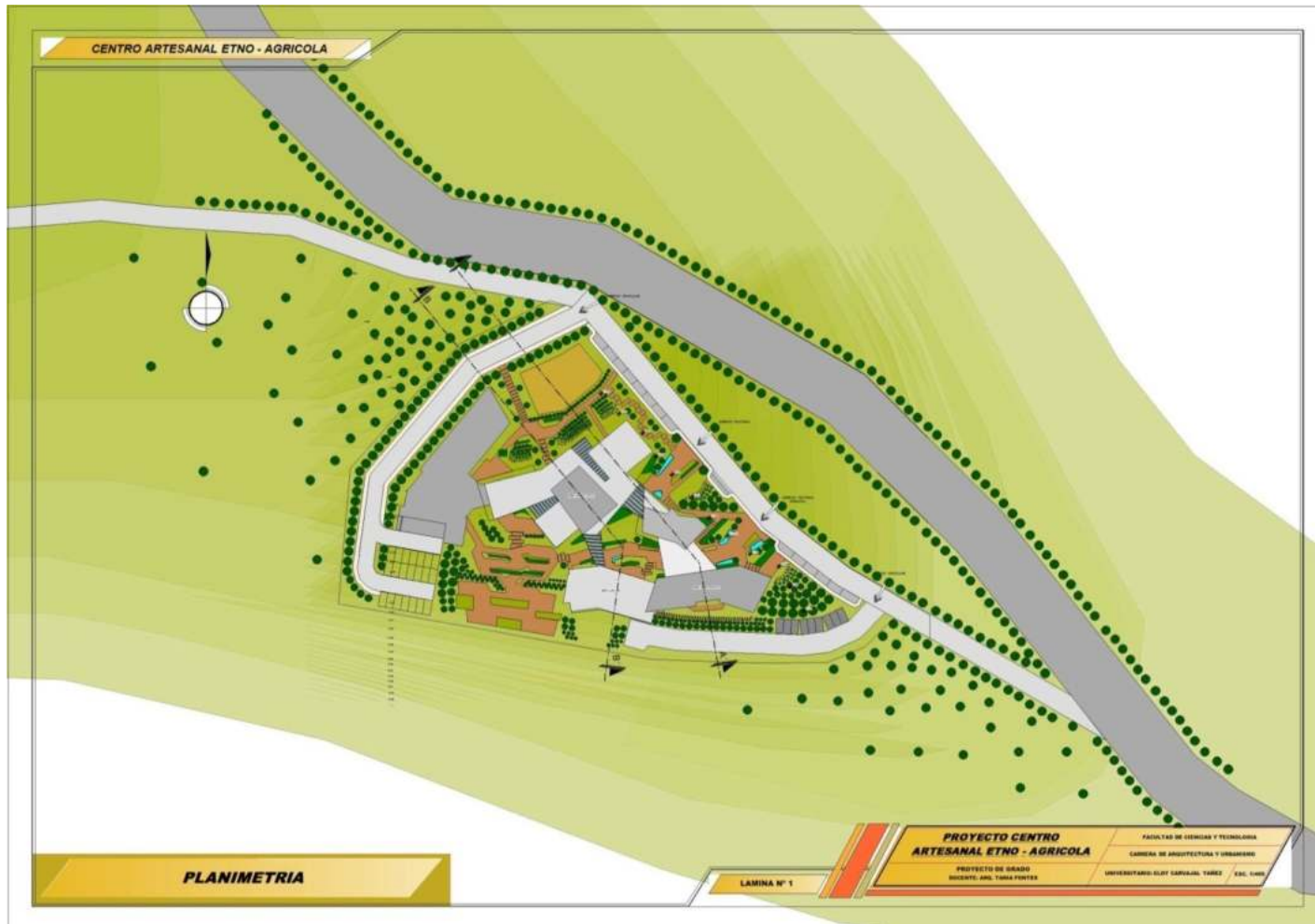

## 6.2 PLANTAS

## PLANTA BAJA

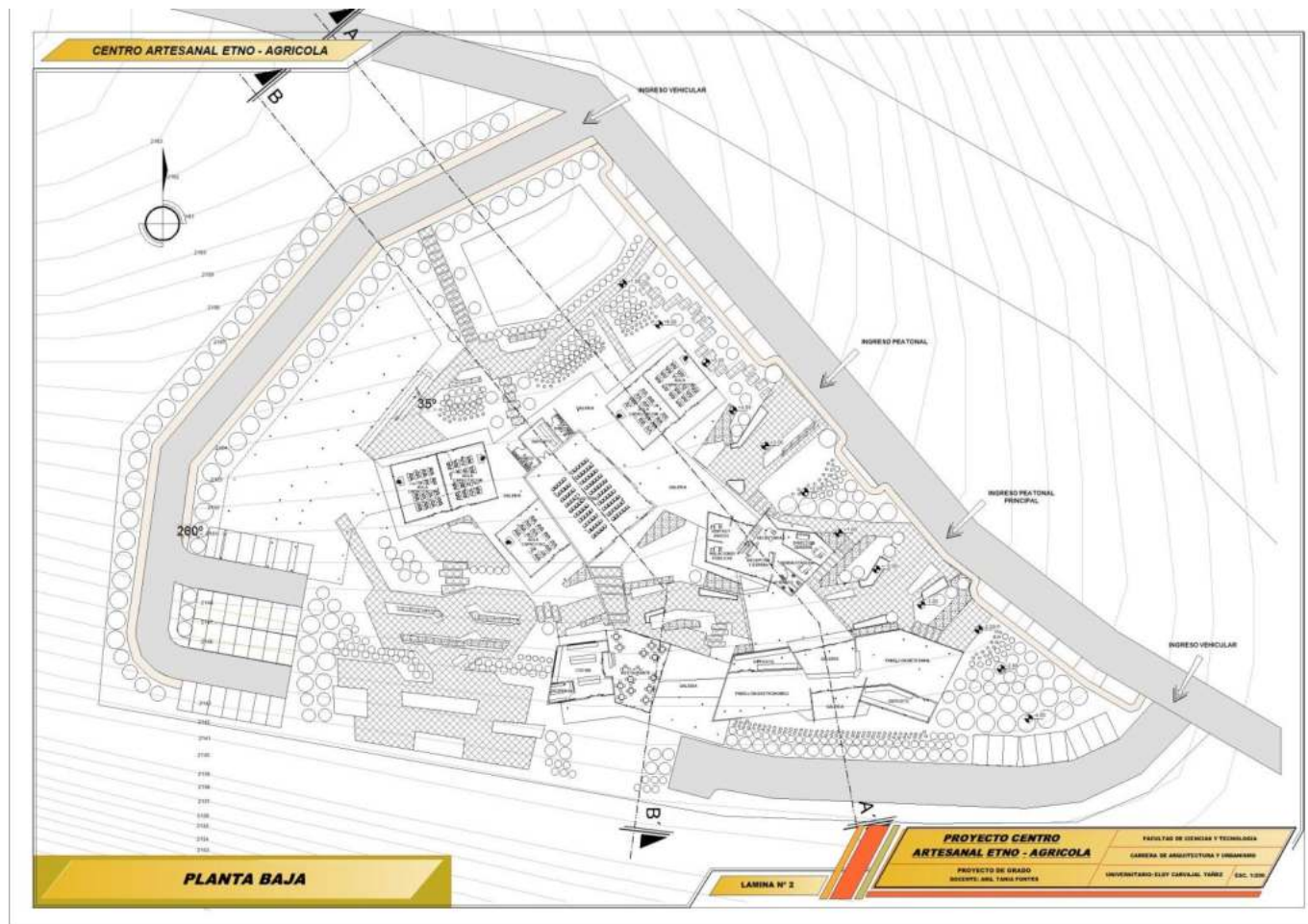

PLANTA ALTA

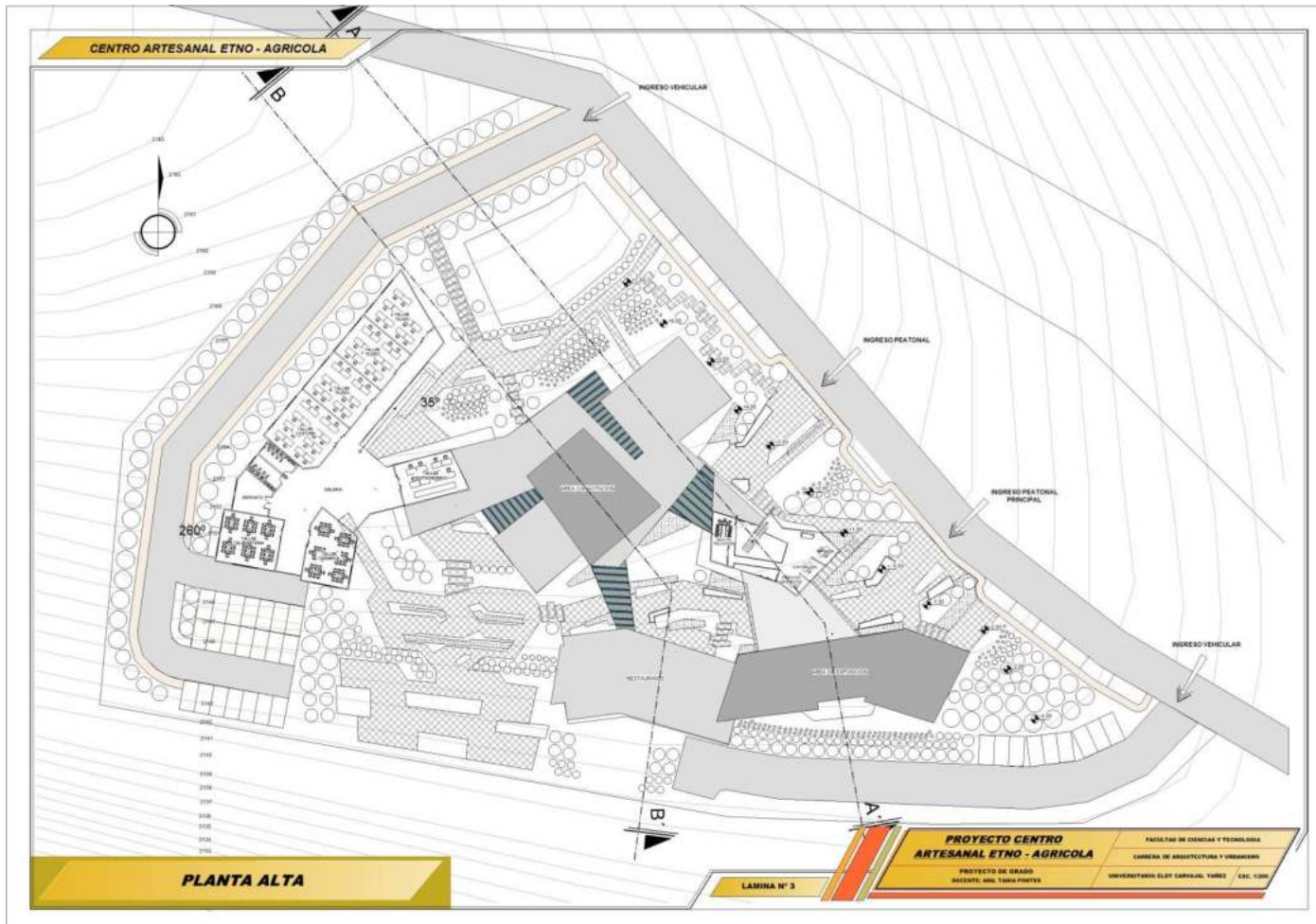

### 6.3 CORTES DEL TERRENO

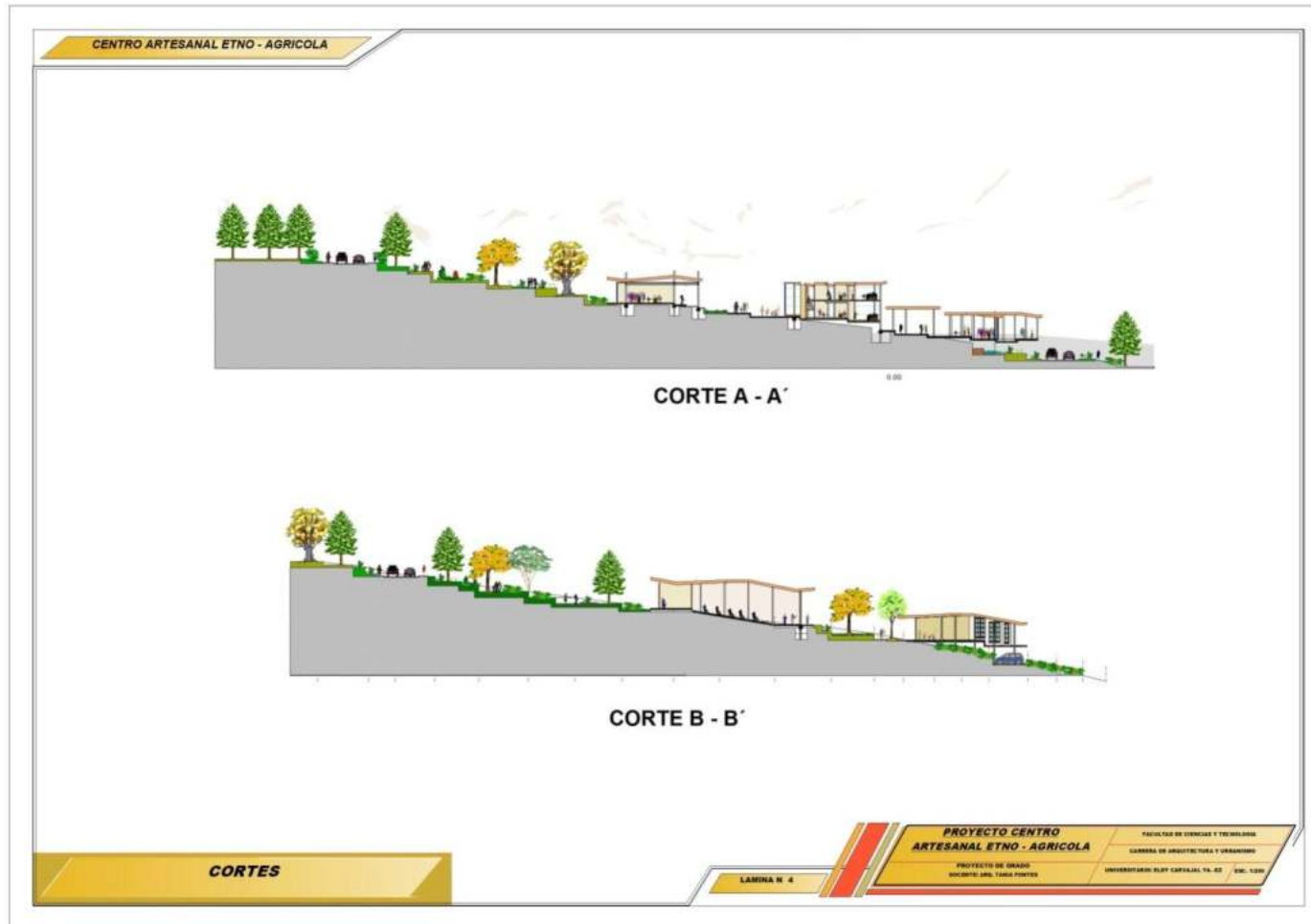

### 6.3 FACHADAS

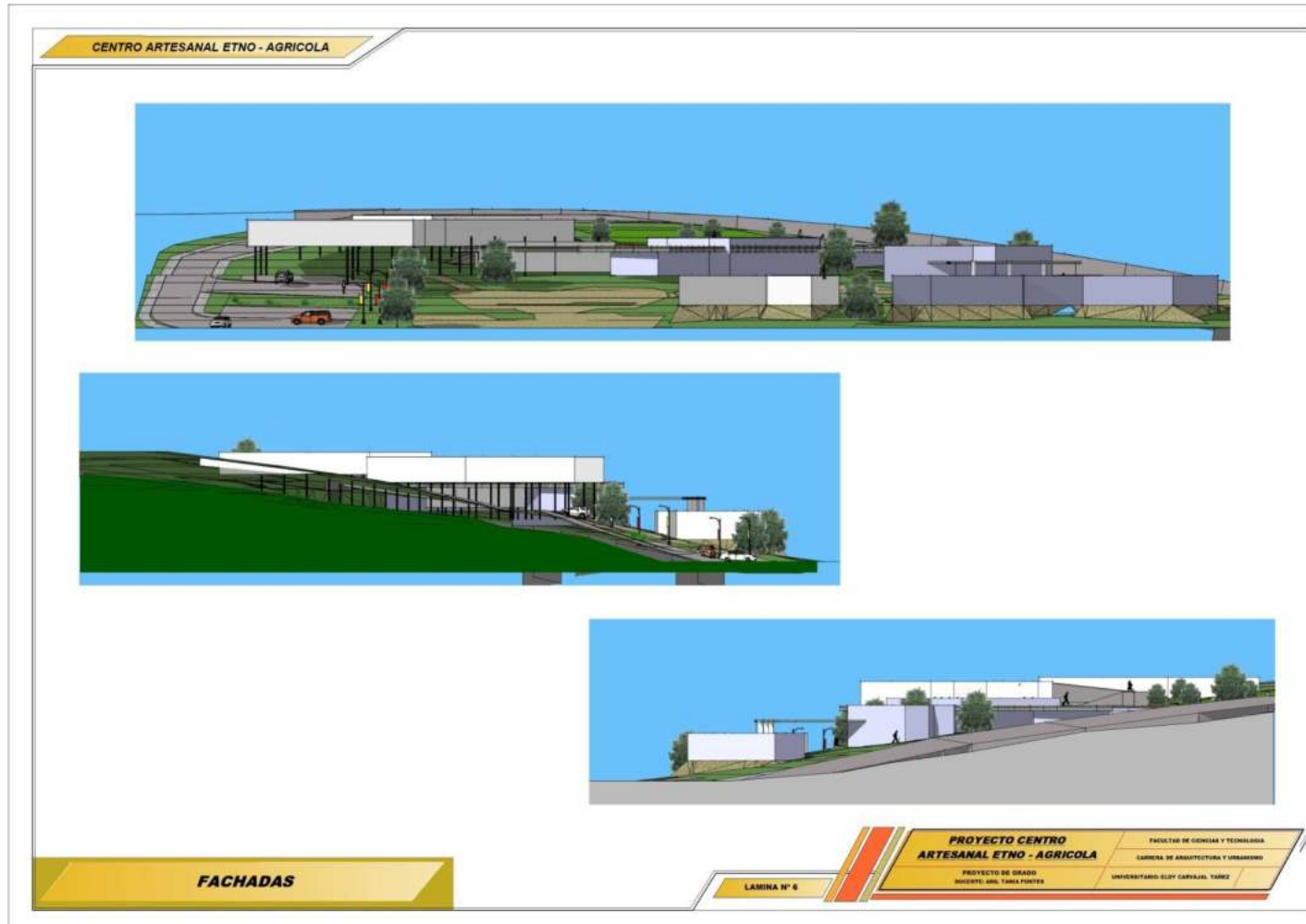

### 6.3 PERSPECTIVAS

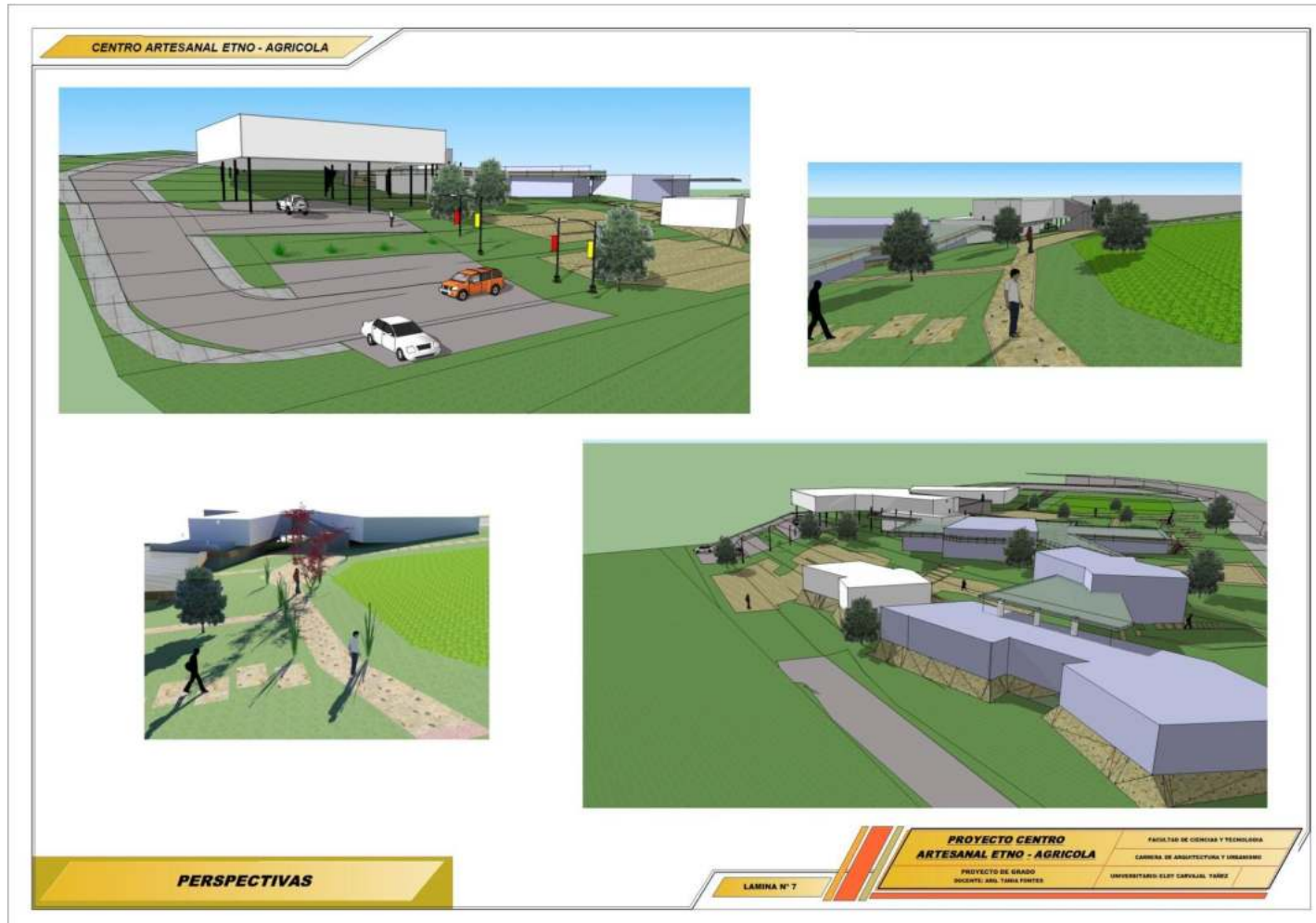

### 7.1 EMPLAZAMIENTO



**CENTRO ARTESANAL ETNO-AGRÍCOLA**

PROYECTO DE GRADO

TUTOR: ARO. TRINIA FORTES

UNIVERSIDAD AUTÓNOMA JUAN MIRÓ QUESADA  
FACULTAD DE CIENCIAS Y TECNOLOGÍA  
CARRERA DE ARQUITECTURA Y URBANISMO  
UNIVERSITARIO: GREYRIS TRÁEZ LÓPEZ



## 7.2 PLANTAS POR BLOQUE

### PLANTA BAJA

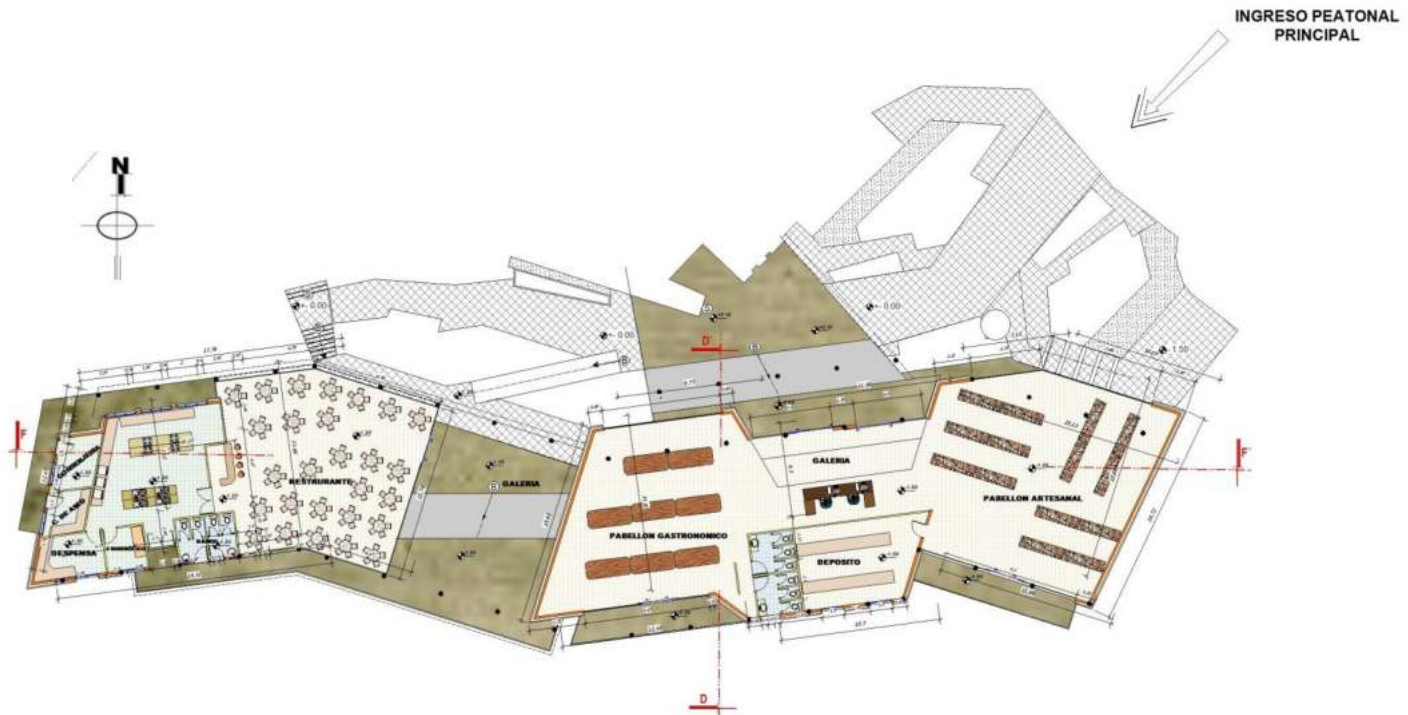

RESTAURANTE - ÁREA DE EXPOSICIONES



CENTRO ARTESANAL ETNO-AGRÍCOLA

PROYECTO DE GRADO

TUTOR: RGO. TIRIR FORTES

UNIVERSIDAD AUTÓNOMA JUAN MANUEL ROSENDO  
FACULTAD DE CIENCIAS Y TECNOLOGÍA  
CARRERA DE ARQUITECTURA Y URBANISMO

UNIVERSITARIO: OREYMI YÁÑEZ LIDY JESSIE



PLANTA ALTA

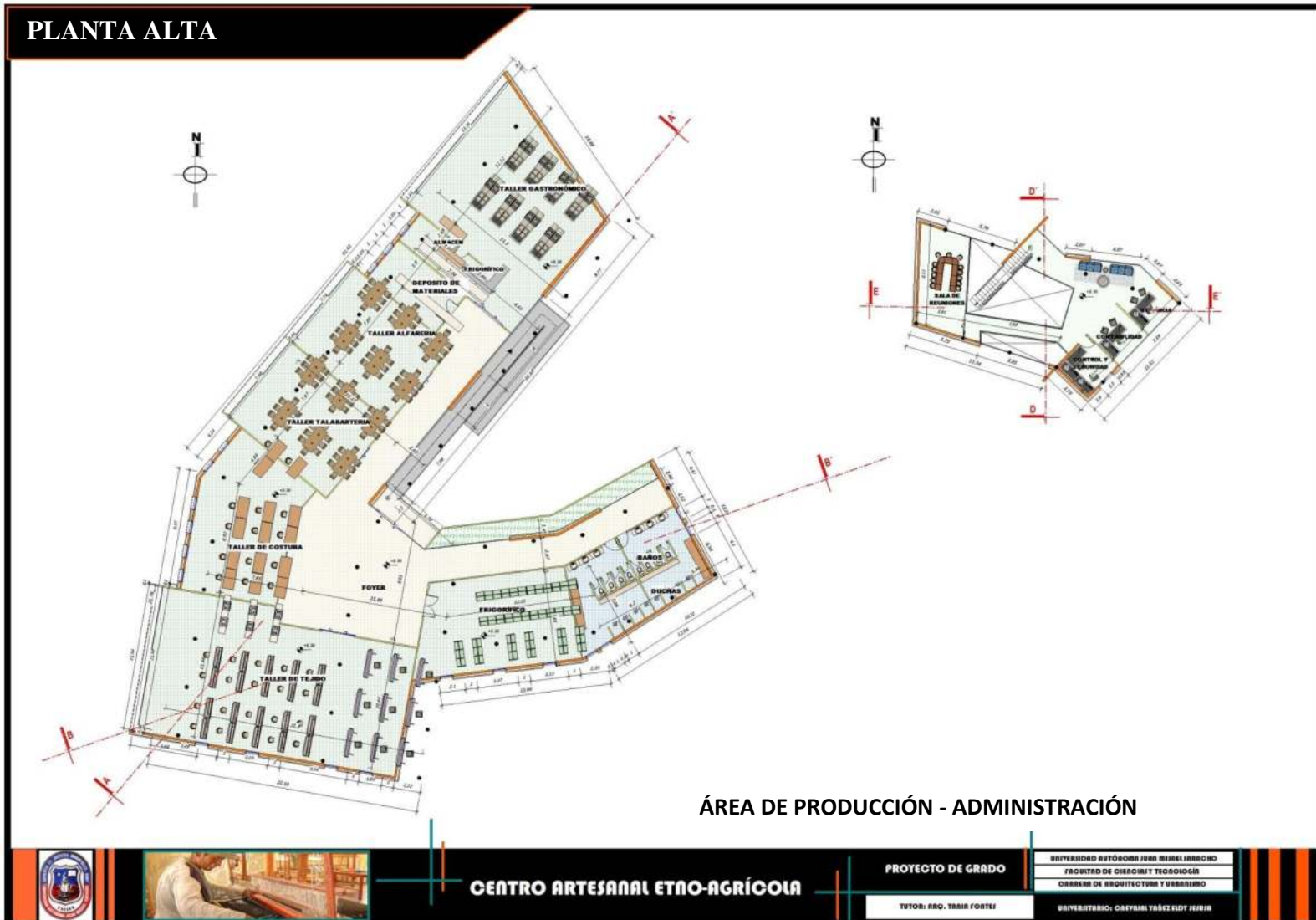

ÁREA DE PRODUCCIÓN - ADMINISTRACIÓN



CENTRO ARTESANAL ETNO-AGRÍCOLA

PROYECTO DE GRADO

TUTOR: BRQ. TASHA FORTES

UNIVERSIDAD AUTÓNOMA JUAN MISHAEL BERRÍO  
 FACULTAD DE CIENCIAS Y TECNOLOGÍA  
 COLEGIO DE ARQUITECTURA Y URBANISMO  
 SEMESTRE: OCHOAVO (2012)

7.3 CORTES

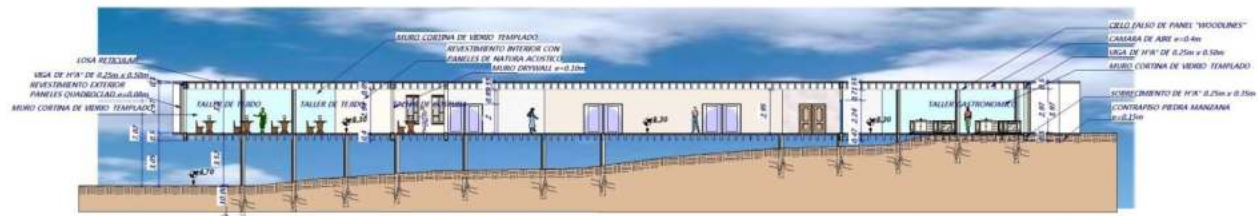

CORTE TRANSVERSAL A - A'



CORTE LONGITUDINAL B - B'



CENTRO ARTESANAL ETNO-AGRÍCOLA

PROYECTO DE GRADO

TUTOR: ARO. THEIR FORTI

UNIVERSIDAD AUTÓNOMA DE HUEHUETENANGO  
FACULTAD DE INGENIERÍA Y ARQUITECTURA  
CARRERA DE ARQUITECTURA Y URBANISMO

DESARROLLADO POR: OREYRIS YARELYD JERUSA

CORTES



CORTE TRANSVERSAL C - C'



CORTE TRANSVERSAL D - D'



CENTRO ARTESANAL ETNO-AGRÍCOLA

PROYECTO DE GRADO

TUTOR: DR. THAIR FORTEZ

UNIVERSIDAD AUTÓNOMA DEL ESTADO DE HIDALGO  
FACULTAD DE CIENCIAS Y TECNOLOGÍA  
CARRERA DE ARQUITECTURA Y URBANISMO

UNIVERSITARIO: ORYBANI YÁÑEZ CUDY HERRERA

CORTES



CORTE LONGITUDINAL E - E'



CORTE LONGITUDINAL F - F'



CENTRO ARTESANAL ETNO-AGRÍCOLA

PROYECTO DE GRADO

TUTOR: DR. TRIN FORTE

ESPESORADO ESTOQUE POR BIENI MARCO  
FACULTAD DE INGENIERÍA Y TECNOLOGÍA  
CARRERA DE ARQUITECTURA Y URBANISMO

UNIVERSITARIO: CAYETANO DE JESÚS

### 7.4 CORTES DEL TERRENO



CORTE A - A''

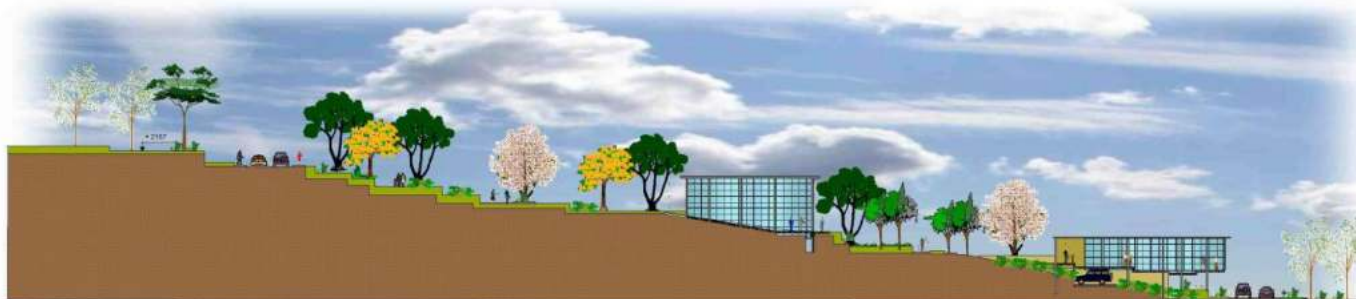

CORTE B - B''



CENTRO ARTESANAL ETNO-AGRÍCOLA

PROYECTO DE GRADO

TUTOR: DRG. TRAM FORTES

RESPONSABLE ESTADÍSTICA: FERRER RAMÍREZ  
ENCUENTRO DE CIERRE: TROVADOR  
CARRERA DE INGENIERÍA Y ARQUITECTURA  
UNIVERSIDAD: CAYAMA TRAZA ELOY YERVA

### 7.5 FACHADAS

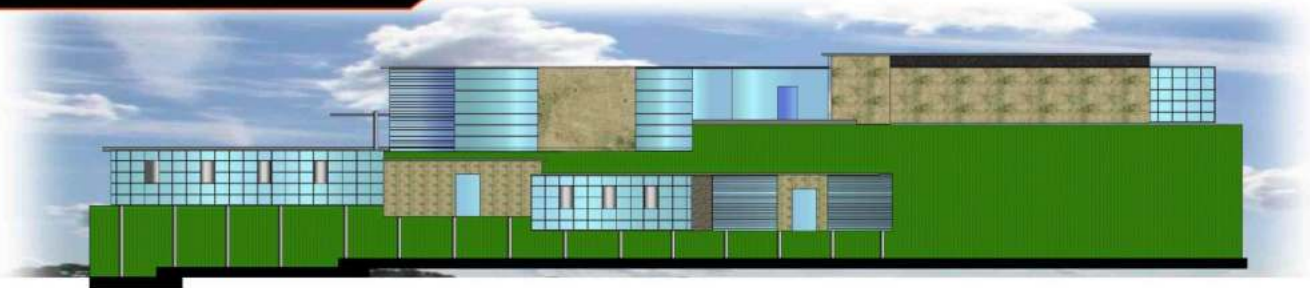

FACHADA NOR-OESTE

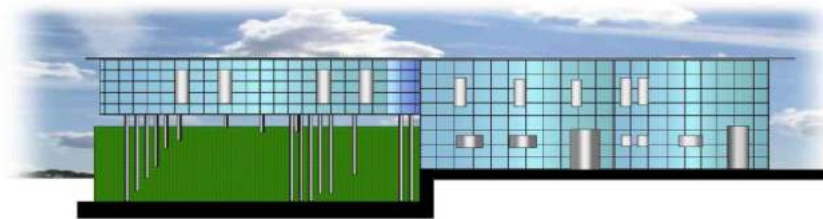

FACHADA NOR-ESTE



FACHADA SUR-ESTE



CENTRO ARTESANAL ETNO-AGRÍCOLA

PROYECTO DE GRADO

TUTOR: ARO. TIBIRIC FORTES

UNIVERSIDAD AUTÓNOMA DE BUARAMANGA  
FACULTAD DE INGENIERÍA Y TECNOLOGÍA  
DEPARTAMENTO DE ARQUITECTURA Y DISEÑO  
DEPARTAMENTO: GRUPO DE TRÁZAJE Y DISEÑO



FACHADAS



FACHADA NOR-ESTE

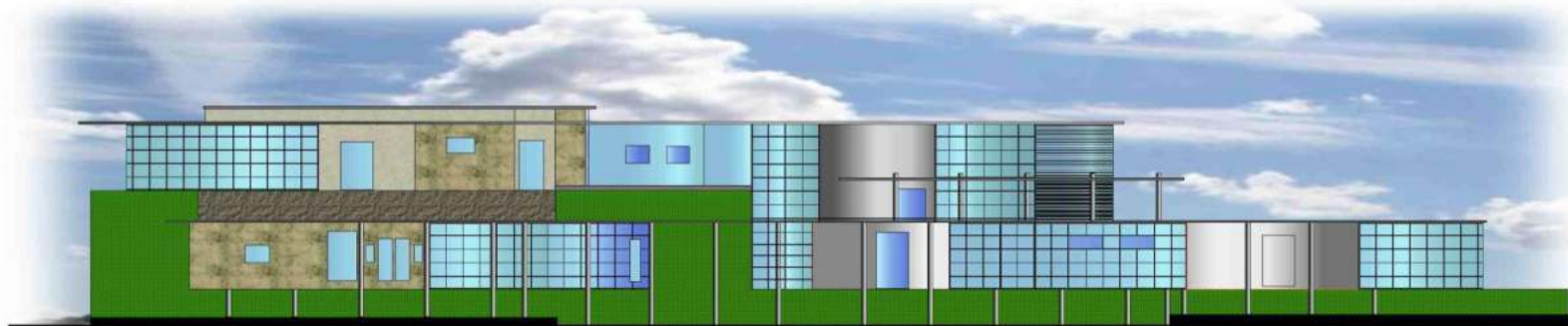

FACHADA SUR-ESTE



CENTRO ARTESANAL ETNO-AGRÍCOLA

PROYECTO DE GRADO

TUTOR: ARO. TRAIR FORTE

UNIVERSIDAD AUTÓNOMA JUAN MASCARÓ SARACHO  
FACULTAD DE CIENCIAS Y TECNOLOGÍA  
CARRERA DE ARQUITECTURA Y URBANISMO  
UNIVERSITARIO: CARMEL TRÁEZ SOTO JERUSA

7.6 DETALLES CONSTRUCTIVOS

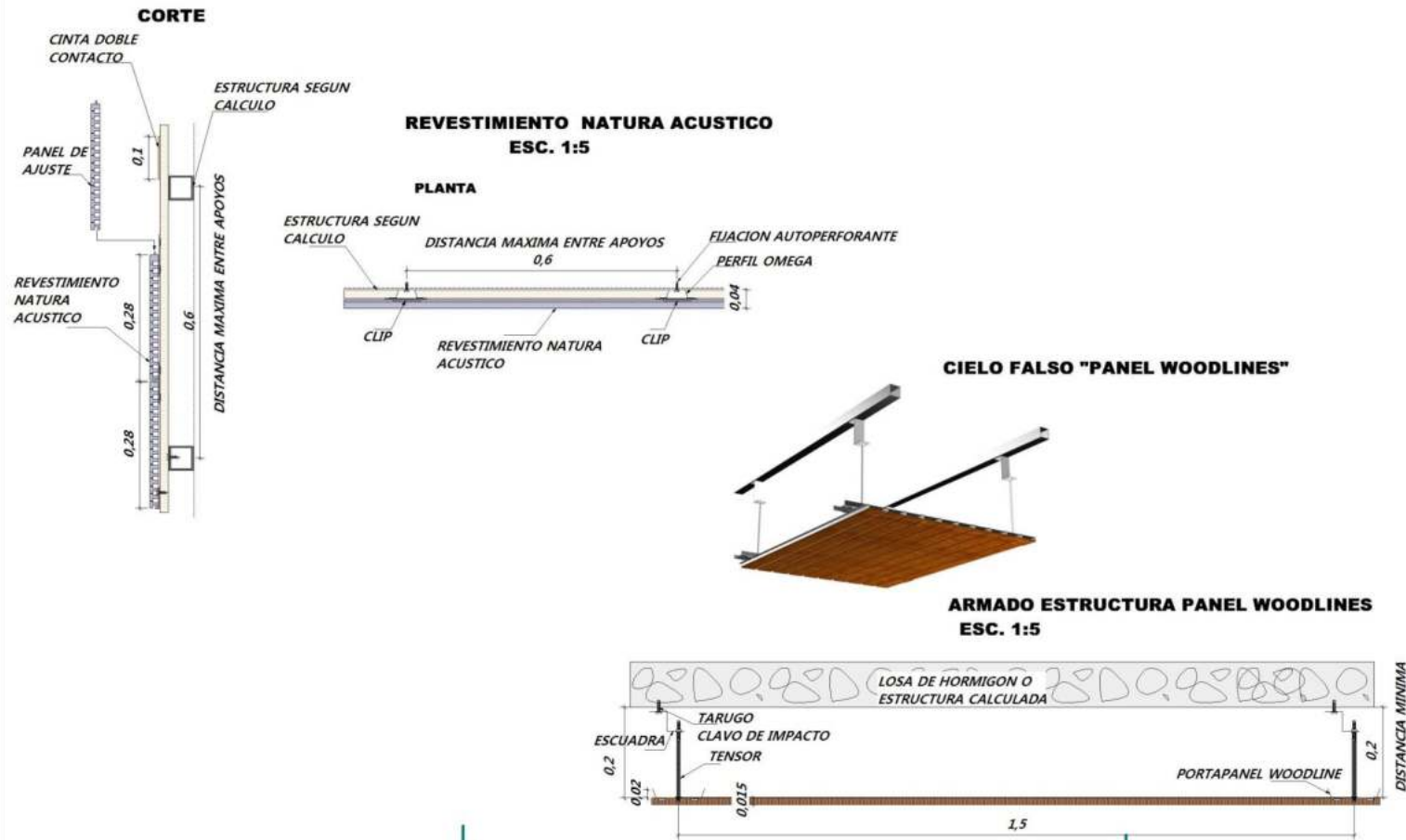

**DETALLES CONSTRUCTIVOS**

**DETALLE DE PARASOL WOODRISE**

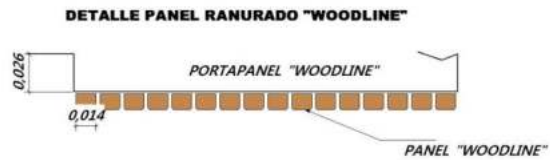

**CORTASOL WOODRISE**



**CORTE DE BORDE**

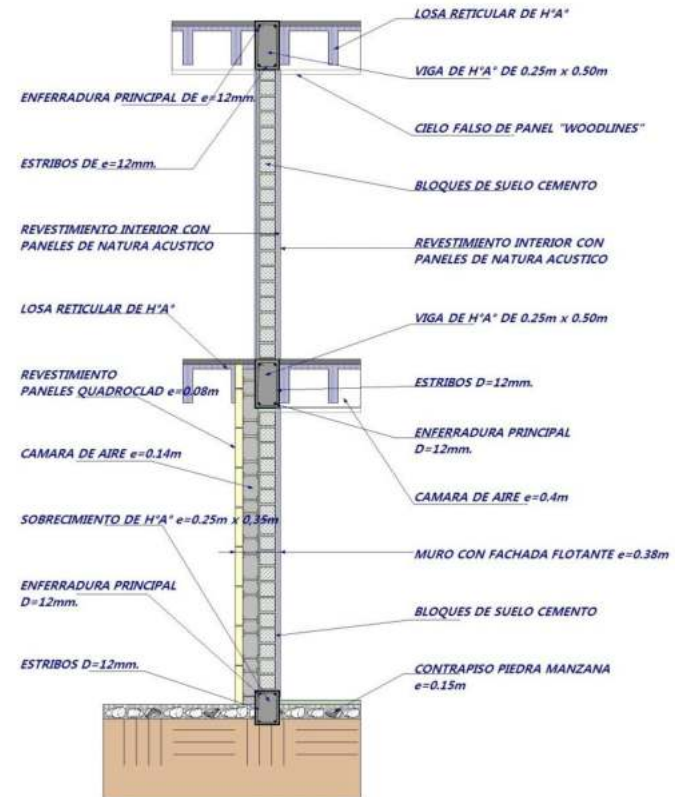

**CENTRO ARTESANAL ETNO-AGRÍCOLA**

**PROYECTO DE GRADO**

TUTOR: RAO, THAIR FORTEI

UNIVERSIDAD AUTÓNOMA JESÚS BUSTILLO BRACERO  
FACULTAD DE INGENIERÍA Y TECNOLOGÍA  
CARRERA DE ARQUITECTURA Y DISEÑO

BOLETÍN: 001/2012

DETALLES CONSTRUCTIVOS

DETALLE FACHADA FLOTANTE CON REVESTIMIENTO QUADROCLAD

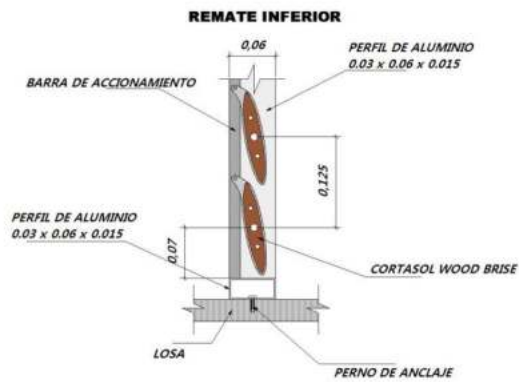

### 7.7 PLANOS PAISAJÍSTICOS ESTACIÓN - PRIMAVERA



**CENTRO ARTESANAL ETNO-AGRÍCOLA**

PROYECTO DE GRADO

TUTOR: ARD. TRINIS FORTES

UNIVERSIDAD AUTÓNOMA JUAN MIRUEL FERRERO  
FACULTAD DE INGENIERÍA Y TECNOLOGÍA  
CARRERA DE ARQUITECTURA Y URBANISMO  
SUPERINTENDENTE: GREGORIO TRÁJECI ELOY FERRER

ESTACIÓN - OTOÑO



CENTRO ARTESANAL ETNO-AGRÍCOLA

PROYECTO DE GRADO

TUTOR: ING. TRAJA FORTE

UNIVERSIDAD DEL CUSCO  
FACULTAD DE CIENCIAS Y TECNOLOGÍA  
CARRER DE ARQUITECTURA Y URBANISMO

UNIVERSITARIO: CRISTIAN YU-ELIUD JENIA

## 7.8 PLANOS DE INSTALACIONES INST. AGUA POTABLE P.B.



CENTRO ARTESANAL ETNO-AGRÍCOLA

PROYECTO DE GRADO

TUTOR: ABO. TRINIA FORTEZ

UNIVERSIDAD AUTÓNOMA JUAN MARIÁ GUERRERO  
FACULTAD DE CIENCIAS Y TECNOLOGÍA  
CARRERA DE ARQUITECTURA Y URBANISMO

UNIVERSITARIO: CAYETAN TRÁEZ GÓY HERRERA

INST. AGUA POTABLE P.A.

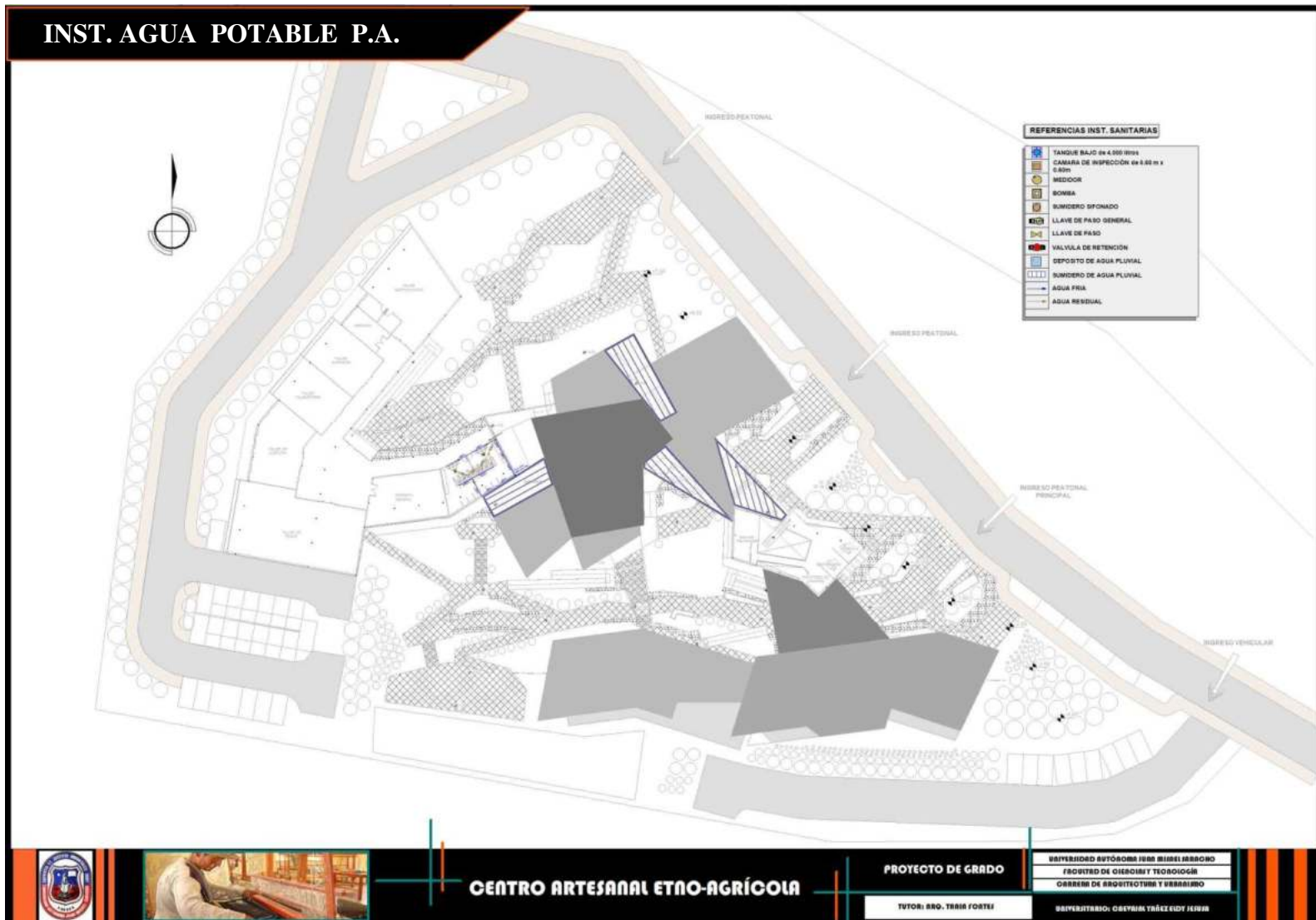

CENTRO ARTESANAL ETNO-AGRÍCOLA

PROYECTO DE GRADO

TUTOR: DR. TRINIA FORTES

UNIVERSIDAD AUTÓNOMA DEL ESTADO DE HIDALGO  
FACULTAD DE CIENCIAS Y TECNOLOGÍA  
CARRERA DE ARQUITECTURA Y URBANISMO

SUPERVISOR: GABRIELA TRÁCEZ GUTIÉRREZ



INST. ELÉCTRICA P.B.

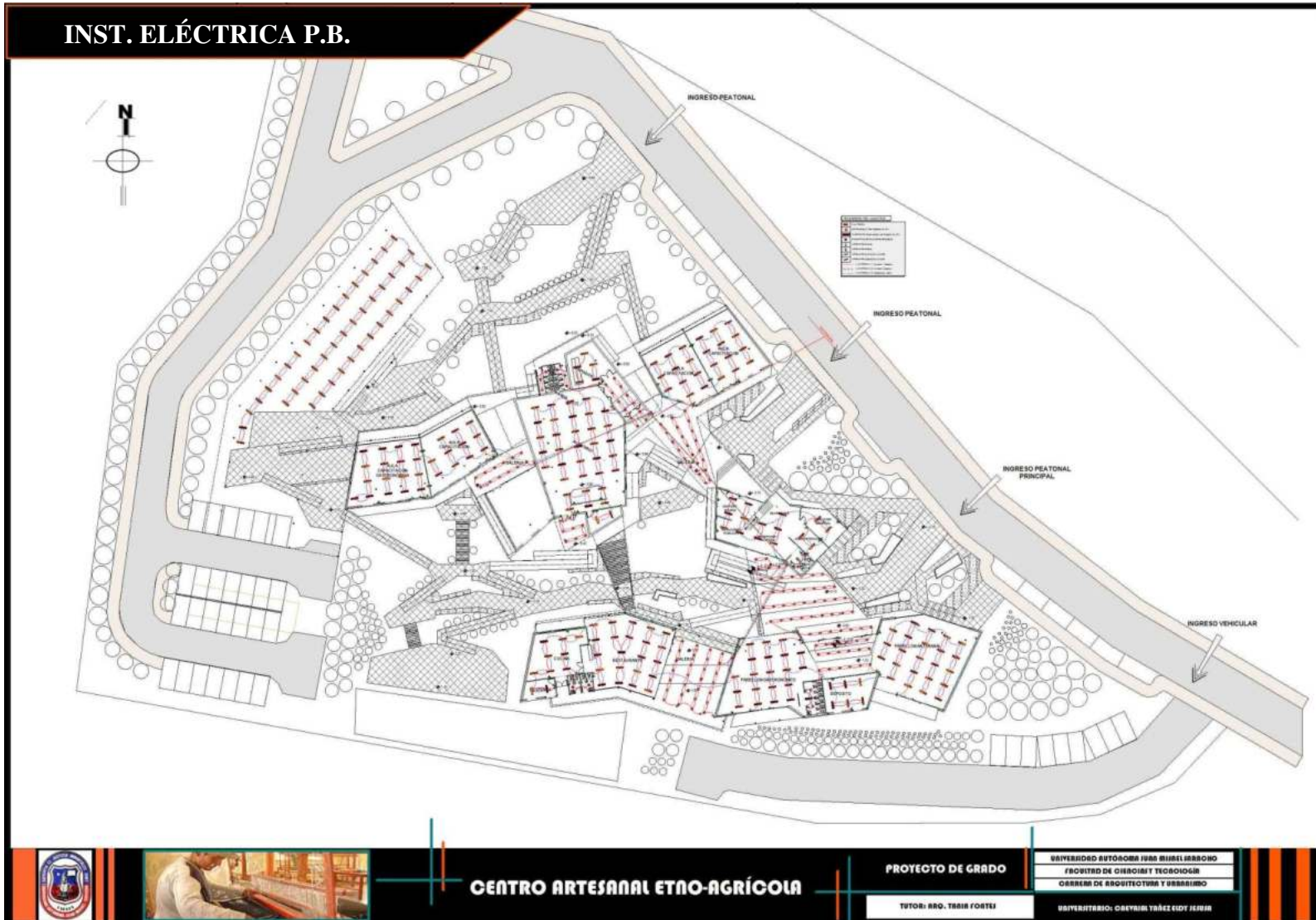

INST. ELÉCTRICA P.A.

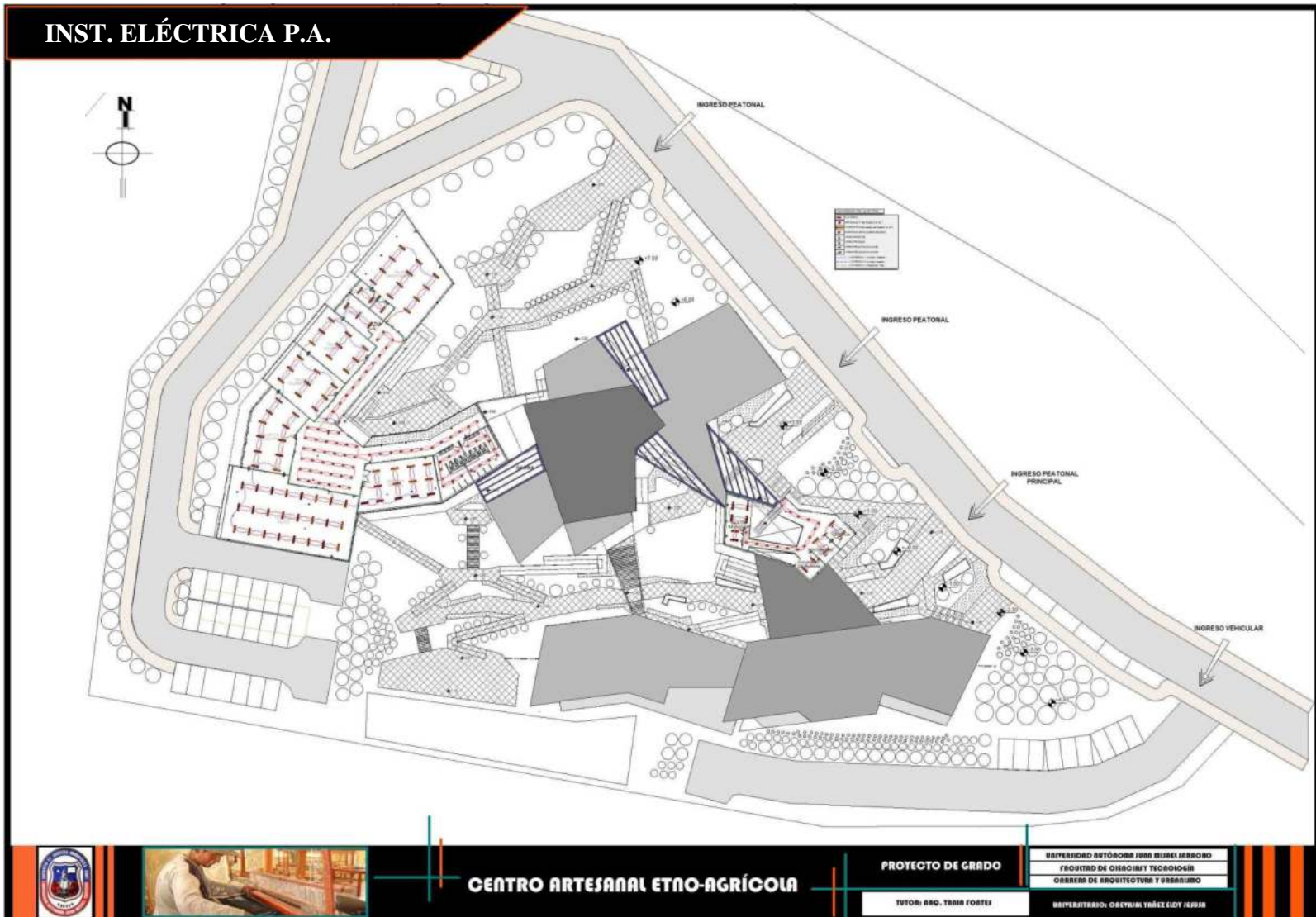

CENTRO ARTESANAL ETNO-AGRÍCOLA

PROYECTO DE GRADO

TUTOR: DR. THAIR FORTES

UNIVERSIDAD AUTÓNOMA JOSÉ MARÍA BARRIO  
FACULTAD DE CIENCIAS Y TECNOLOGÍA  
CARRERA DE ARQUITECTURA Y DISEÑO

DESEÑADOR: CARMEN YÁNEZ ELOY JUJUA

INST. DE GAS P.B.

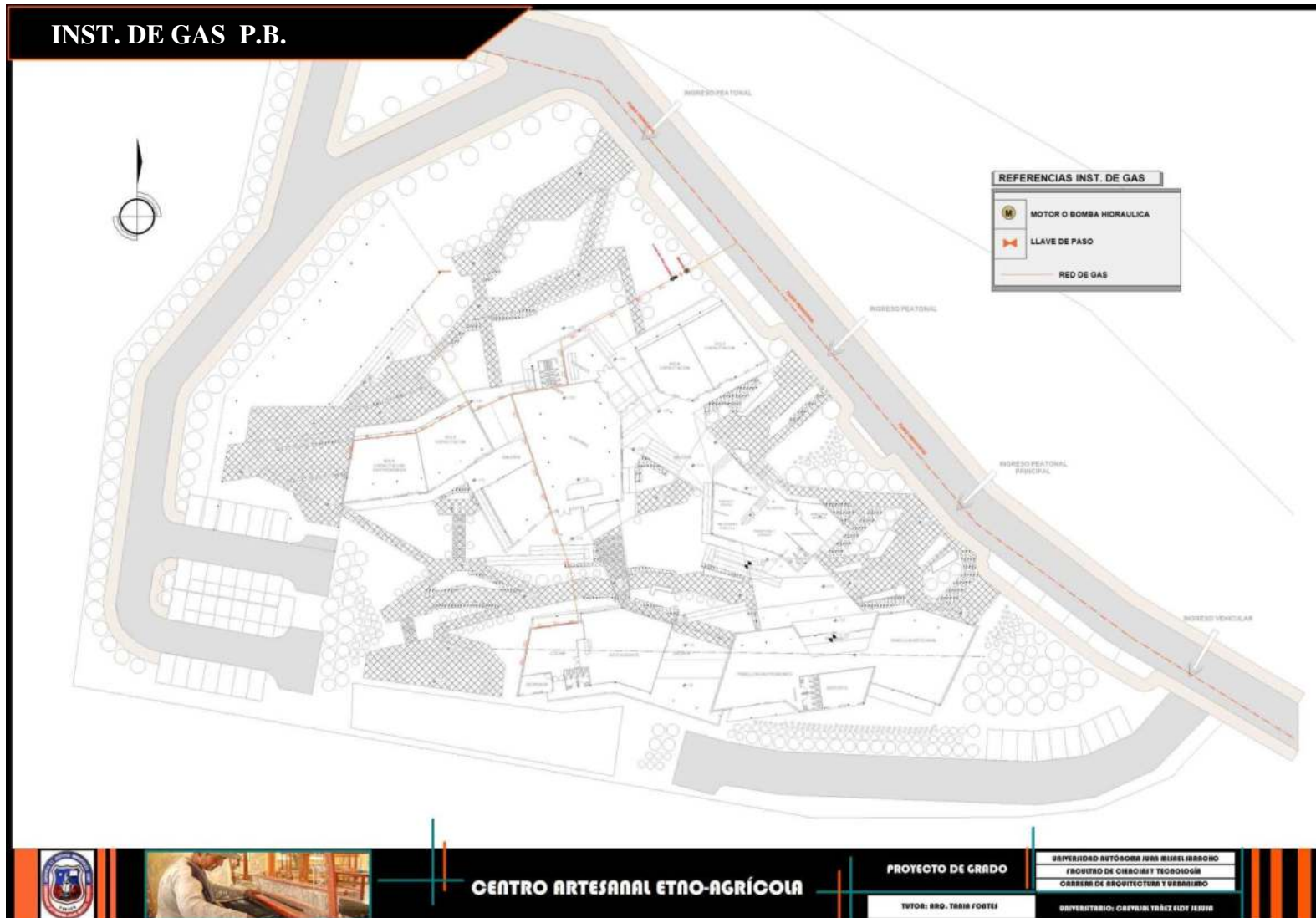

CENTRO ARTESANAL ETNO-AGRÍCOLA

PROYECTO DE GRADO

TUTOR: BRG. TERESA FORTES

UNIVERSIDAD AUTÓNOMA JUAN MIRÓ QUESADA  
FACULTAD DE INGENIERÍA Y TECNOLOGÍA  
CARRERA DE ARQUITECTURA Y URBANISMO

DESARROLLADO POR: CRISTIAN TRÁEZ ELOY JERRA

INST. DE GAS P.A.

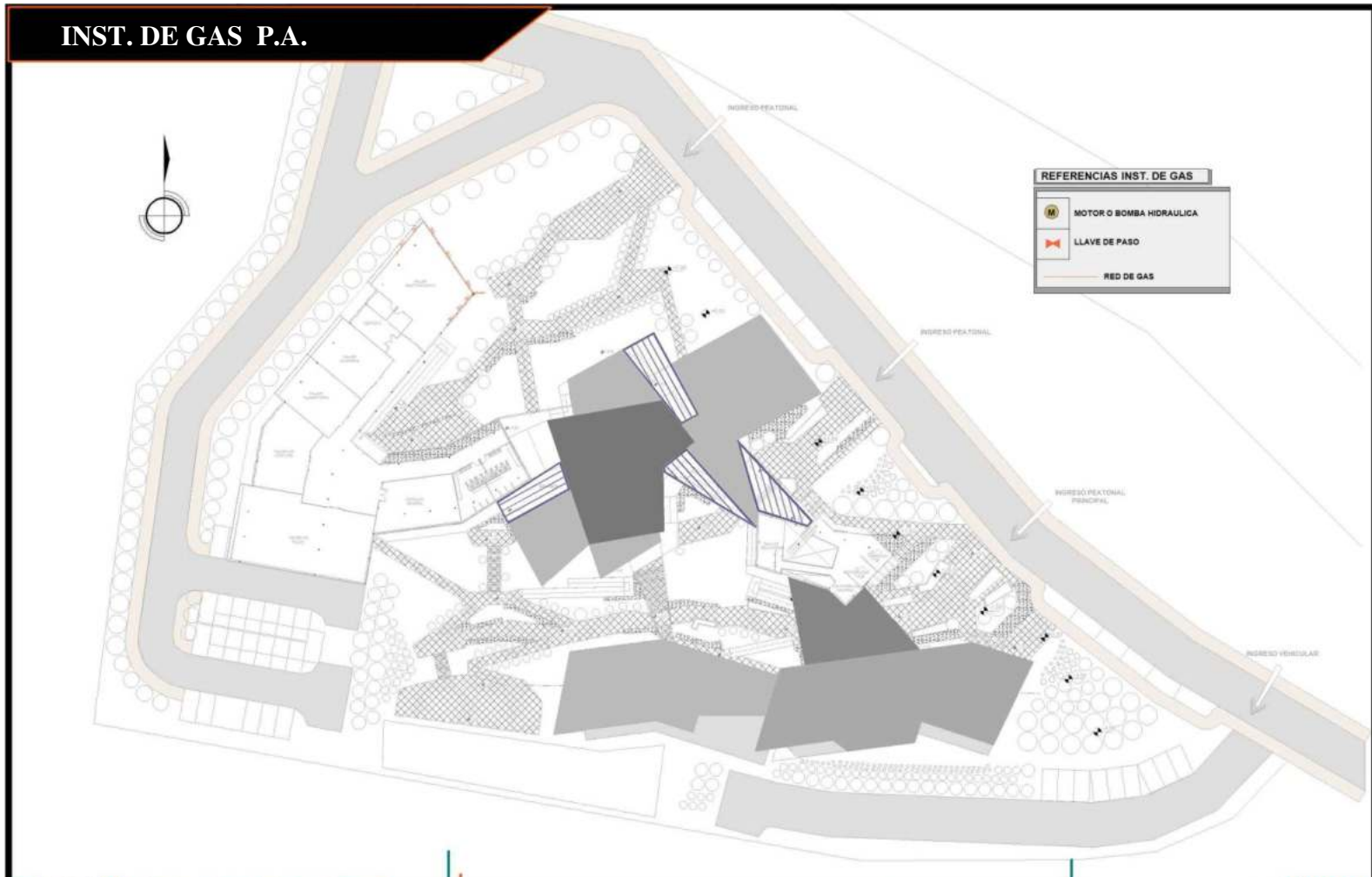

CENTRO ARTESANAL ETNO-AGRÍCOLA

PROYECTO DE GRADO

TUTOR: ARQ. TARRA FORTES

UNIVERSIDAD AUTÓNOMA JUAN BOSCH HEREDIA  
 FACULTAD DE CIENCIAS TECNOLÓGICAS  
 CARRERA DE ARQUITECTURA Y URBANISMO

UNIVERSITARIO: OREYRIS TRACI ELOY JARRA

INST. DE INTERNET P.B.

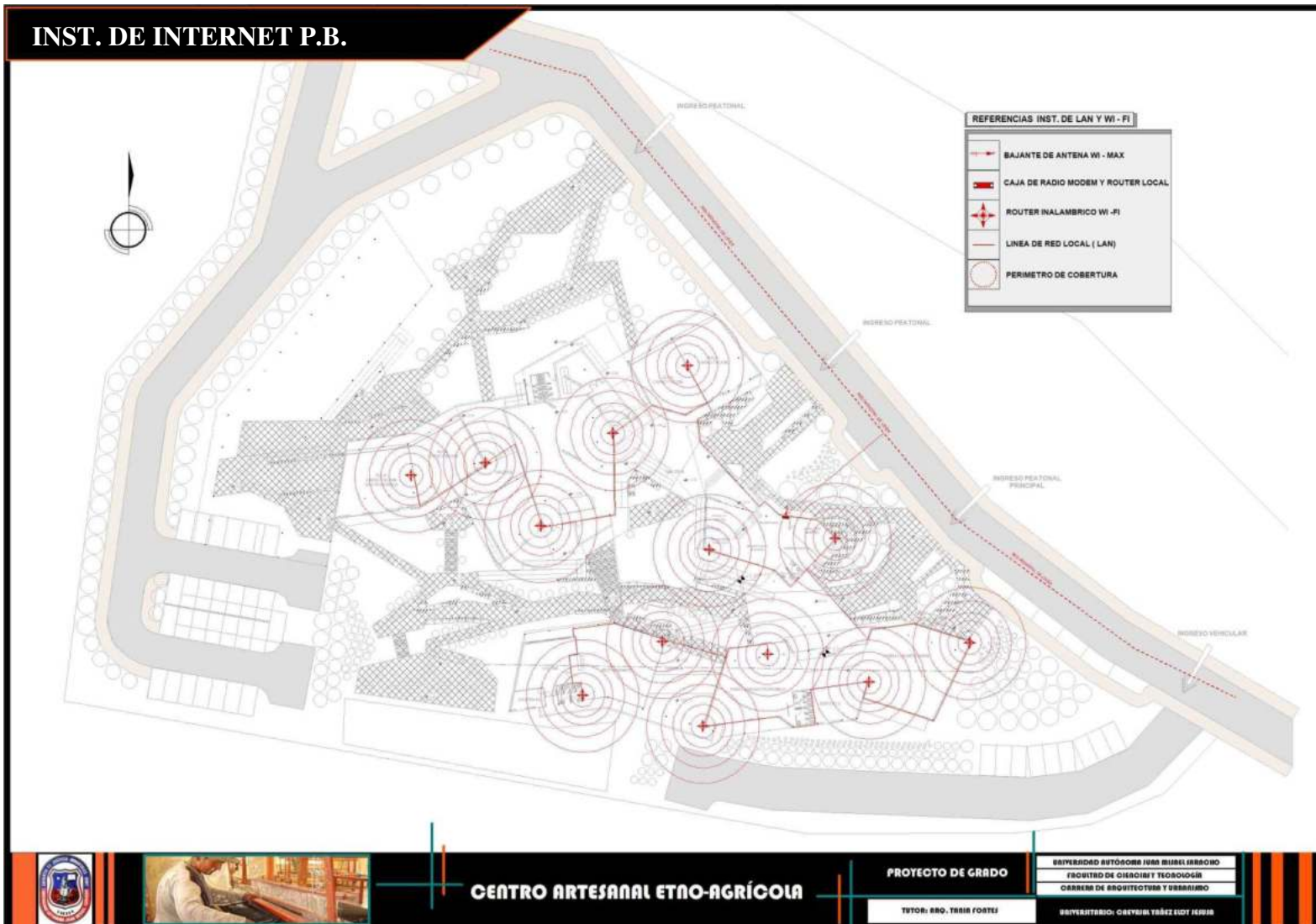

CENTRO ARTESANAL ETNO-AGRÍCOLA

PROYECTO DE GRADO

TUTOR: BRO. THAIR FORTE

UNIVERSIDAD AUTÓNOMA JUAN MIRABEL LARA  
 FACULTAD DE CIENCIAS Y TECNOLOGÍA  
 CARRERA DE ARQUITECTURA Y URBANISMO  
 SUPERVISOR: CARMEN YBÉZ ELOY JERÓN

INST. DE INTERNET P.A.

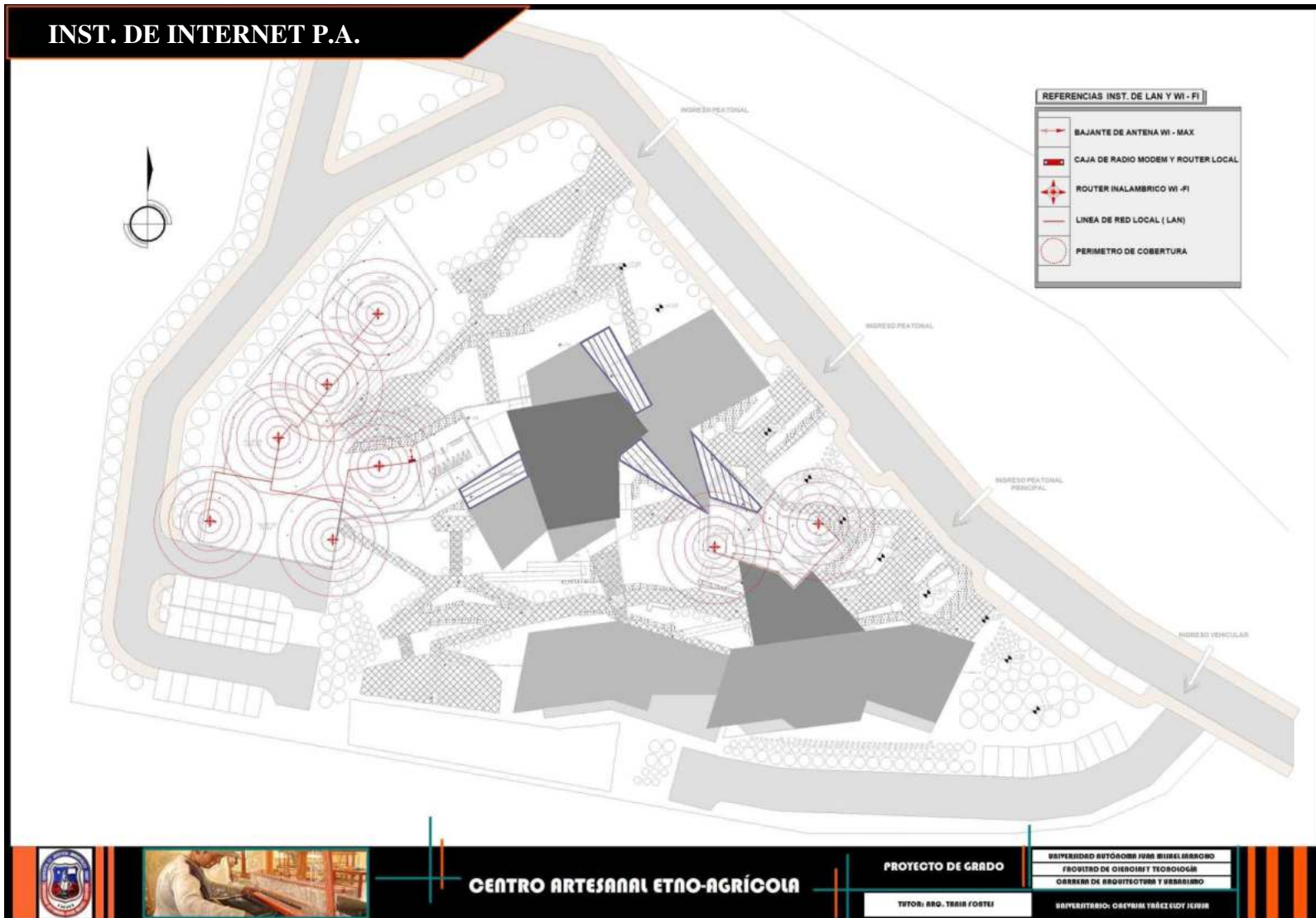

CENTRO ARTESANAL ETNO-AGRÍCOLA

PROYECTO DE GRADO

TUTOR: BDO. TIBIR FOSTE

UNIVERSIDAD MAYOR DE SAN ANDRÉS  
FACULTAD DE INGENIERÍA Y TECNOLOGÍA  
CARRERA DE INGENIERÍA EN SISTEMAS DE TELECOMUNICACIONES

UNIVERSITARIO: OBEYRA TRÁCE EUDY JENIR

**INST. CONTRA INCENDIOS  
CÁMARAS DE SEGURIDAD P.B.**

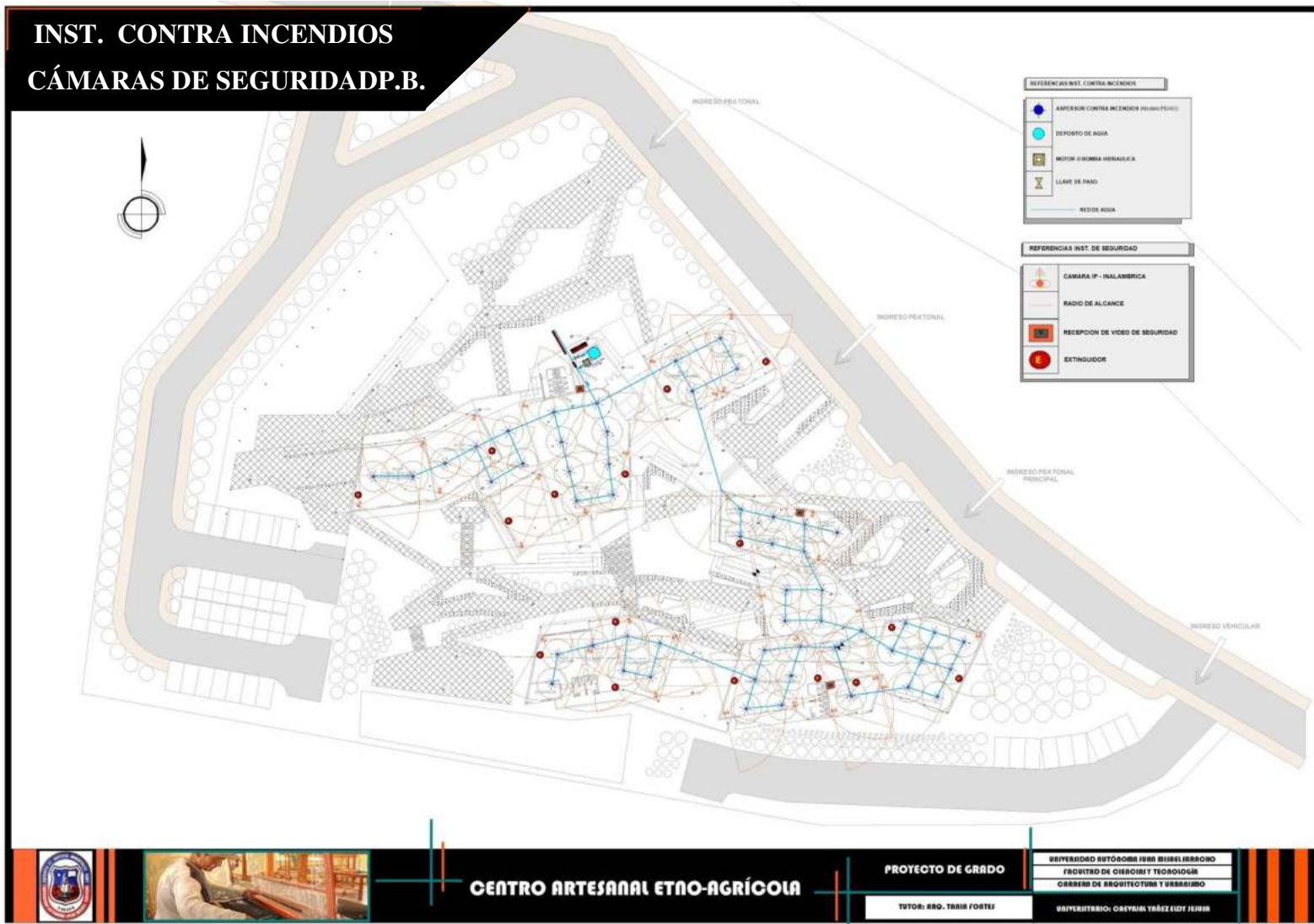

**CENTRO ARTESANAL ETNO-AGRÍCOLA**

PROYECTO DE GRADO

TUTOR: ARO. THAIR FORTES

UNIVERSIDAD AUTÓNOMA DE BAJA CALIFORNIA SUR  
FACULTAD DE CIENCIAS Y TECNOLOGÍA  
CARRERA DE ARQUITECTURA Y URBANISMO

EXPERIMENTAL: ORBEYRA YÁÑEZ LÓPEZ

**INST. CONTRA INCENDIOS  
CÁMARA DE SEGURIDAD P.A.**

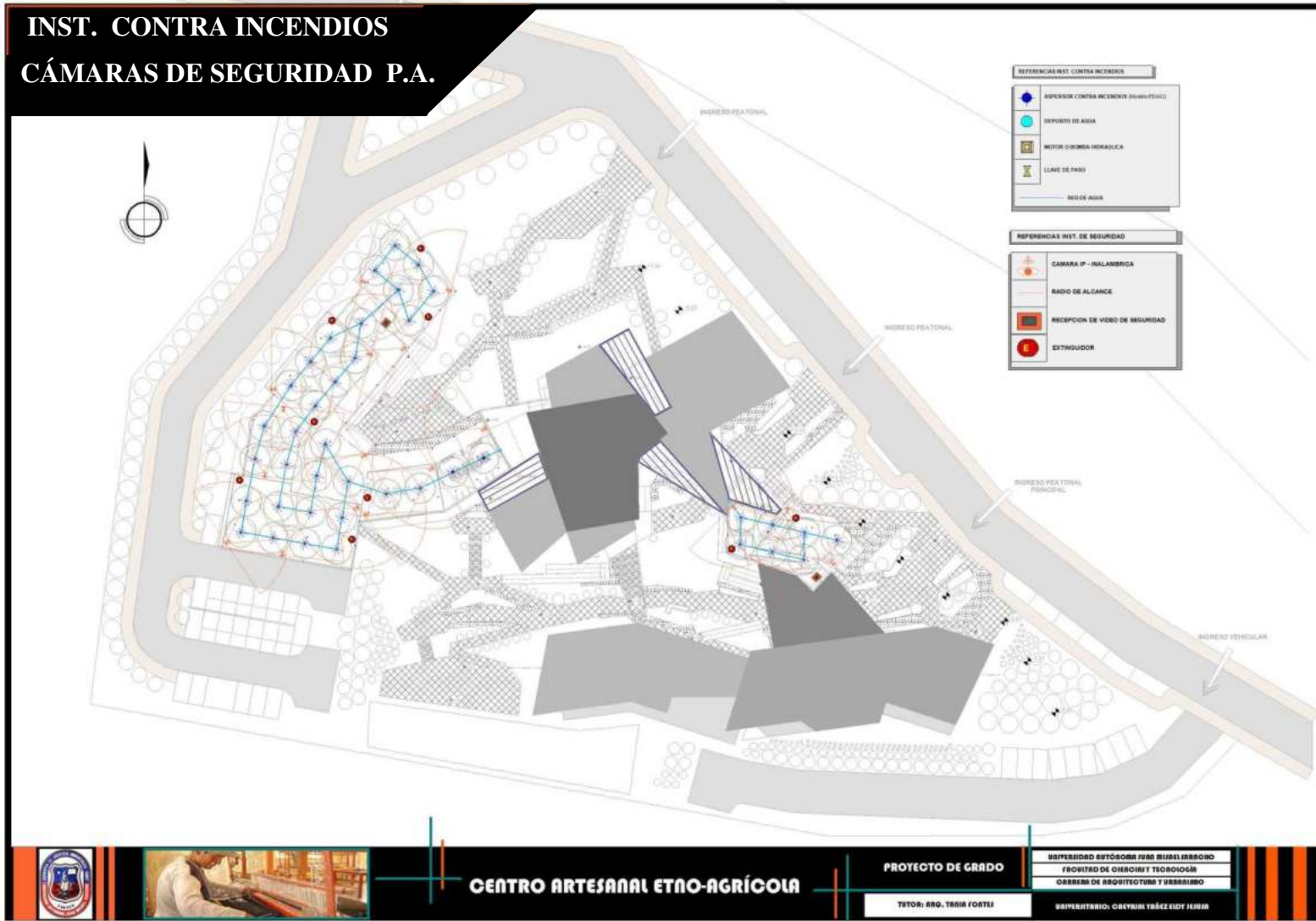

**CENTRO ARTESANAL ETNO-AGRÍCOLA**

PROYECTO DE GRADO

TUTOR: ARO. TRINIA FORTE

UNIVERSIDAD AUTÓNOMA JUAN MILLA BORRERO  
FACULTAD DE CIENCIAS Y TECNOLOGÍA  
CARRERA DE ARQUITECTURA Y URBANISMO

DESARROLLADO POR: CARYNNE YADÉZ ESTEVEZ



RECICLAJE DE AGUAS

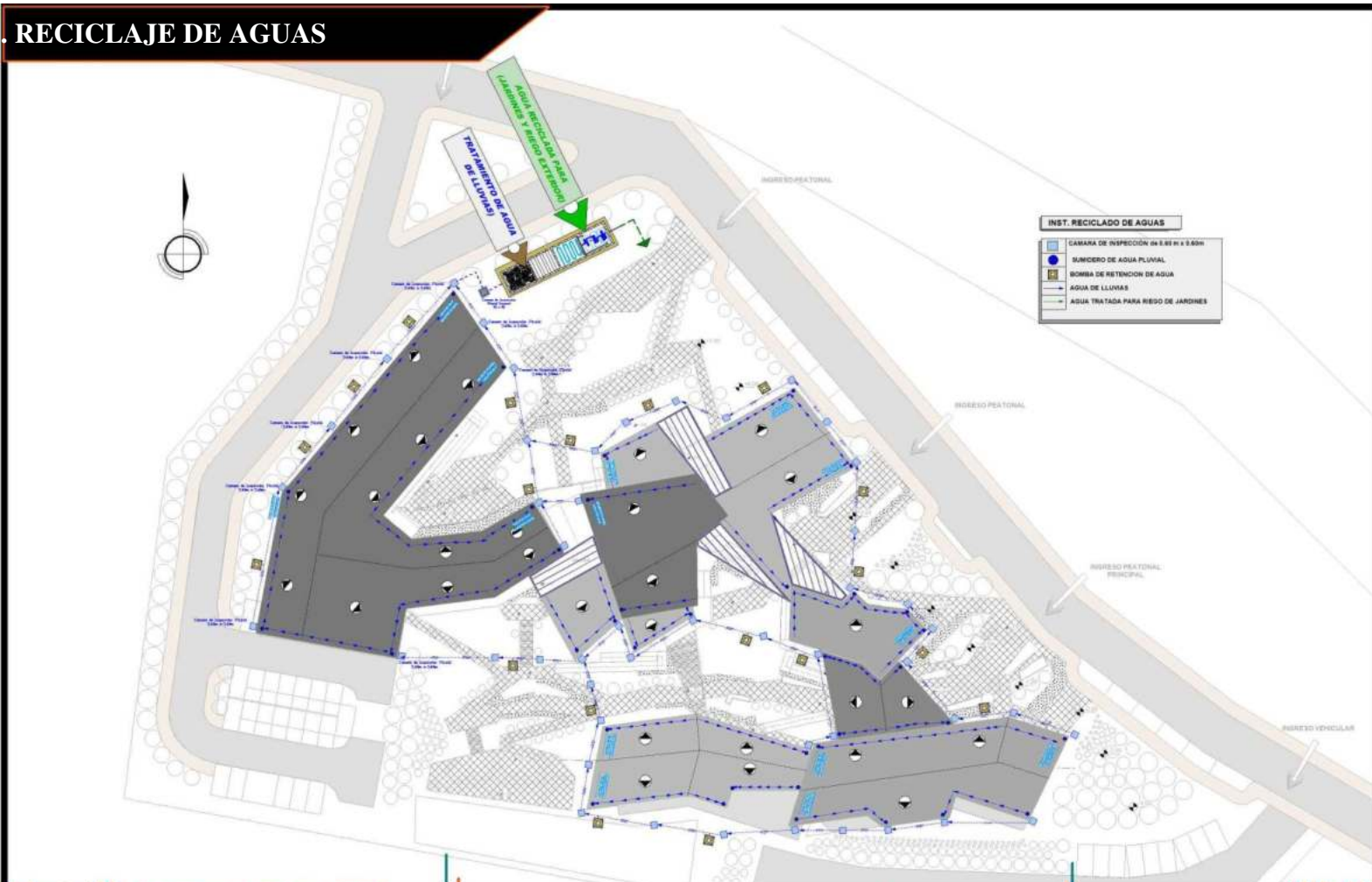

CENTRO ARTESANAL ETNO-AGRÍCOLA

PROYECTO DE GRADO

TUTOR: DRG. TRINIS FORTES

UNIVERSIDAD AUTÓNOMA JUAN MIRÓ QUESADA  
FACULTAD DE INGENIERÍA Y TECNOLOGÍA  
CARRERA DE ARQUITECTURA Y URBANISMO  
SUPERVISARIO: CARMEN TRÁJER ELOY JENEA

## 7.9 SISTEMA ESTRUCTURAL: PLANO DE FUNDACIONES

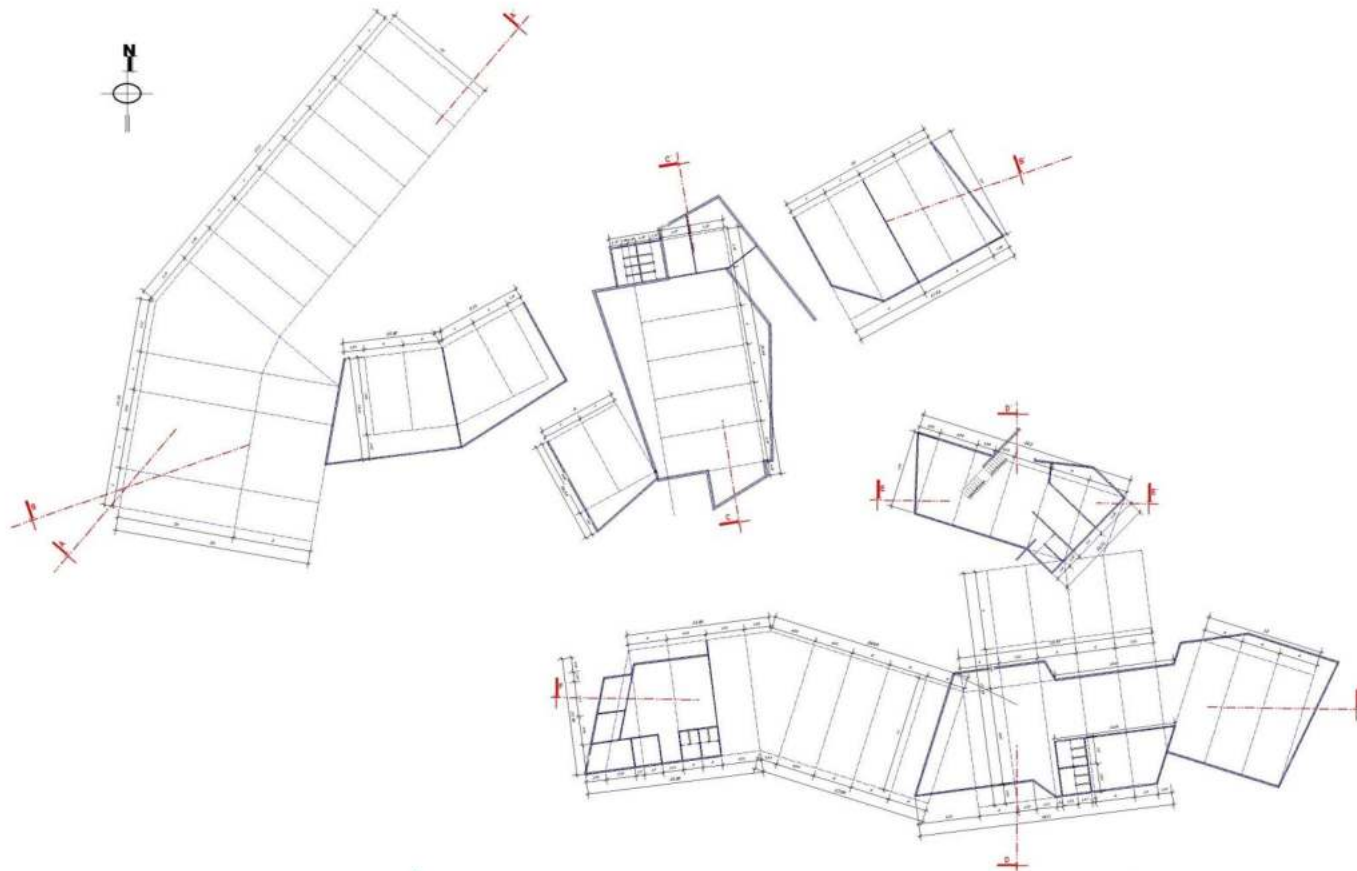

CENTRO ARTESANAL ETNO-AGRÍCOLA

PROYECTO DE GRADO

TUTOR: DR. TIBAR FORTES

UNIVERSIDAD AUTÓNOMA JUAN MANUEL ROSENDO  
FACULTAD DE CIENCIAS Y TECNOLOGÍA  
CARRERA DE ARQUITECTURA Y URBANISMO

INTEGRANTES: CARMEN YÁÑEZ SUD JENIA

7.10 PERSPECTIVAS EXTERIORES



VISTA AÉREA



CENTRO ARTESANAL ETNO-AGRÍCOLA

PROYECTO DE GRADO

TUTOR: ARO. TARRA FORTÉZ

UNIVERSIDAD AUTÓNOMA DEL ESTADO DE HIDALGO  
FACULTAD DE CIENCIAS Y TECNOLOGÍA  
CARRERA DE ARQUITECTURA Y URBANISMO  
UNIVERSITARIO: GREYVANI TRÁCECIDY JELISA

PERSPECTIVAS EXTERIORES

ÁREA DE SERVICIOS



CENTRO ARTESANAL ETNO-AGRÍCOLA

PROYECTO DE GRADO

TUTOR: ARO. TANIA FORTES

UNIVERSIDAD AUTÓNOMA JUAN MIRÓ QUESADA  
FACULTAD DE CIENCIAS Y TECNOLOGÍA  
CARRERA DE ARQUITECTURA Y URBANISMO

SUPERVISOR: CLEYDIA TABOUELO JIMÉNEZ

PERSPECTIVAS EXTERIORES



RESTAURANTE



ESTACIONAMIENTO



INGRESO PRINCIPAL



CENTRO ARTESANAL ETNO-AGRÍCOLA

PROYECTO DE GRADO

TUTOR: ARO. TRINIA FORTES

UNIVERSIDAD AUTÓNOMA JUAN MIRÓ QUESADA  
FACULTAD DE CIENCIAS Y TECNOLOGÍA  
CARRERA DE ARQUITECTURA Y DISEÑO  
SUPERINTENDENTE: GREYMAR TRÁJER ELOY JUJARA

PERSPECTIVAS EXTERIORES

VISTA POSTERIOR



ÁREA DE CAPACITACIÓN



PASEO



CENTRO ARTESANAL ETNO-AGRÍCOLA

PROYECTO DE GRADO

TUTOR: ARO. TATIANA FORTES

UNIVERSIDAD AUTÓNOMA DE BUARAMANGA  
FACULTAD DE CIENCIAS Y TECNOLOGÍA  
CARRERA DE ARQUITECTURA Y URBANISMO  
BARRIO: OREYMA TRÁZELDIY JESER

### 7.11 PERSPECTIVAS INTERIORES



AUDITORIO



RESTAURANTE



CENTRO ARTESANAL ETNO-AGRÍCOLA

PROYECTO DE GRADO

TUTOR: ARO. TERESA FORTIZ

UNIVERSIDAD AUTÓNOMA DEL ESTADO DE MÉXICO  
FACULTAD DE CIENCIAS Y TECNOLOGÍA  
CARRERA DE ARQUITECTURA Y URBANISMO

UNIVERSITARIO: CLEYDIN YÁÑEZ ELOY JESÚS

PERSPECTIVAS INTERIORES



RECEPCIÓN - ADMINISTRACIÓN



AULA DE CAPACITACIÓN





