

..PLANO DE UBICACION..

ANALISIS TERRITORIAL



PROYECTO MARQUIRI
 EL PROYECTO SE ENCUENTRA UBICADO EN LA ZONA NOR-OCCIDENTAL DEL DEPARTAMENTO DE CAQUETA, EN LA COMUNA DE MARQUIRI, CON UNA POBLACION DE 2.328 HABITANTES. EL PROYECTO ESTÁ EN EL MUNICIPIO DE MARQUIRI, EN LA SECCION DE LA ZONA NOR-OCCIDENTAL DEL DEPARTAMENTO DE CAQUETA.

PROPUESTA DE INTERVENCIÓN: "CIRCUITO ECOTURISTICO DEL SUR" EN LA RESERVA CORDILLERA DE SAMA



El área de estudio es el territorio del municipio de MARQUIRI, en la zona NOR-OCCIDENTAL DEL DEPARTAMENTO DE CAQUETA.
 Como se puede apreciar en el mapa, el proyecto se encuentra ubicado en la zona NOR-OCCIDENTAL DEL DEPARTAMENTO DE CAQUETA, EN LA SECCION DE LA ZONA NOR-OCCIDENTAL DEL DEPARTAMENTO DE CAQUETA.

El proyecto se encuentra ubicado en la zona NOR-OCCIDENTAL DEL DEPARTAMENTO DE CAQUETA, EN LA SECCION DE LA ZONA NOR-OCCIDENTAL DEL DEPARTAMENTO DE CAQUETA.

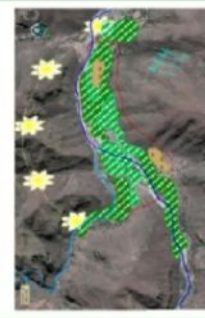
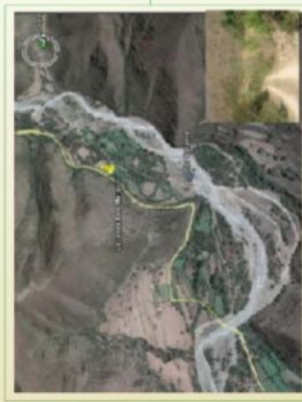

LEYENDA
 Ruta propuesta
 Puntos de interés
 Ruta existente
 Ruta alternativa
 Ruta de servicio

IDENTIDAD

La zona es de alta biodiversidad por tener alta diversidad biológica y paisajes naturales. Cuenta con áreas recreativas de alto potencial turístico. La zona de estudio es de alta biodiversidad por tener alta diversidad biológica y paisajes naturales. Cuenta con áreas recreativas de alto potencial turístico.

CONCLUSIONES DEL ANALISIS

Se concluye que la zona de estudio es de alta biodiversidad por tener alta diversidad biológica y paisajes naturales. Cuenta con áreas recreativas de alto potencial turístico. La zona de estudio es de alta biodiversidad por tener alta diversidad biológica y paisajes naturales. Cuenta con áreas recreativas de alto potencial turístico.

RESPUESTA

PROMOCION Y DESARROLLO DE LA ACTIVIDAD ECOTURISTICA COMUNITARIA DEL MUNICIPIO DE MARQUIRI EN EL DEPARTAMENTO DE CAQUETA. EL PROYECTO ESTÁ EN EL MUNICIPIO DE MARQUIRI, EN LA SECCION DE LA ZONA NOR-OCCIDENTAL DEL DEPARTAMENTO DE CAQUETA.

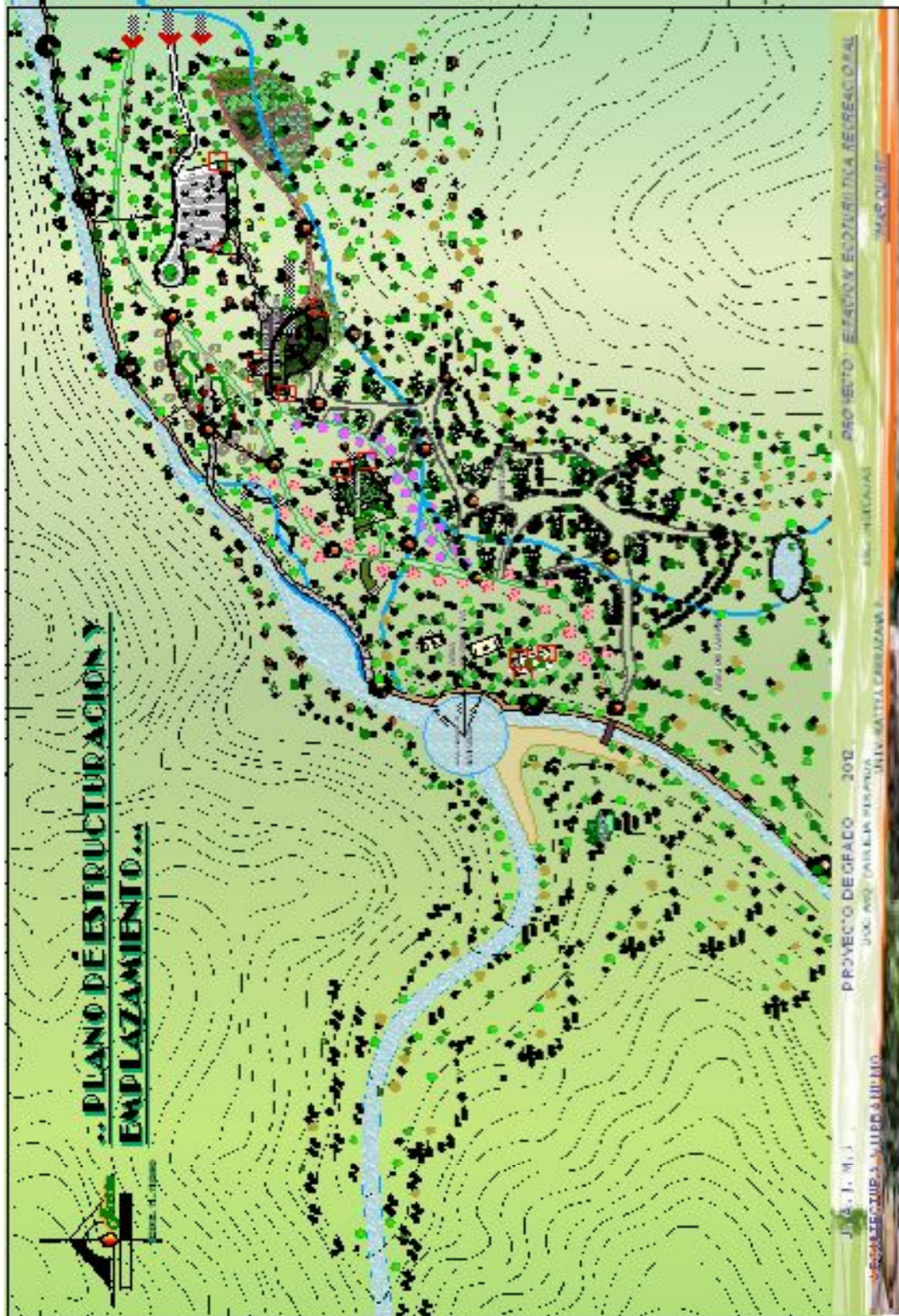
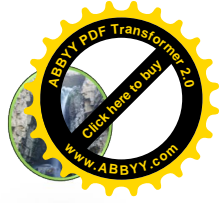

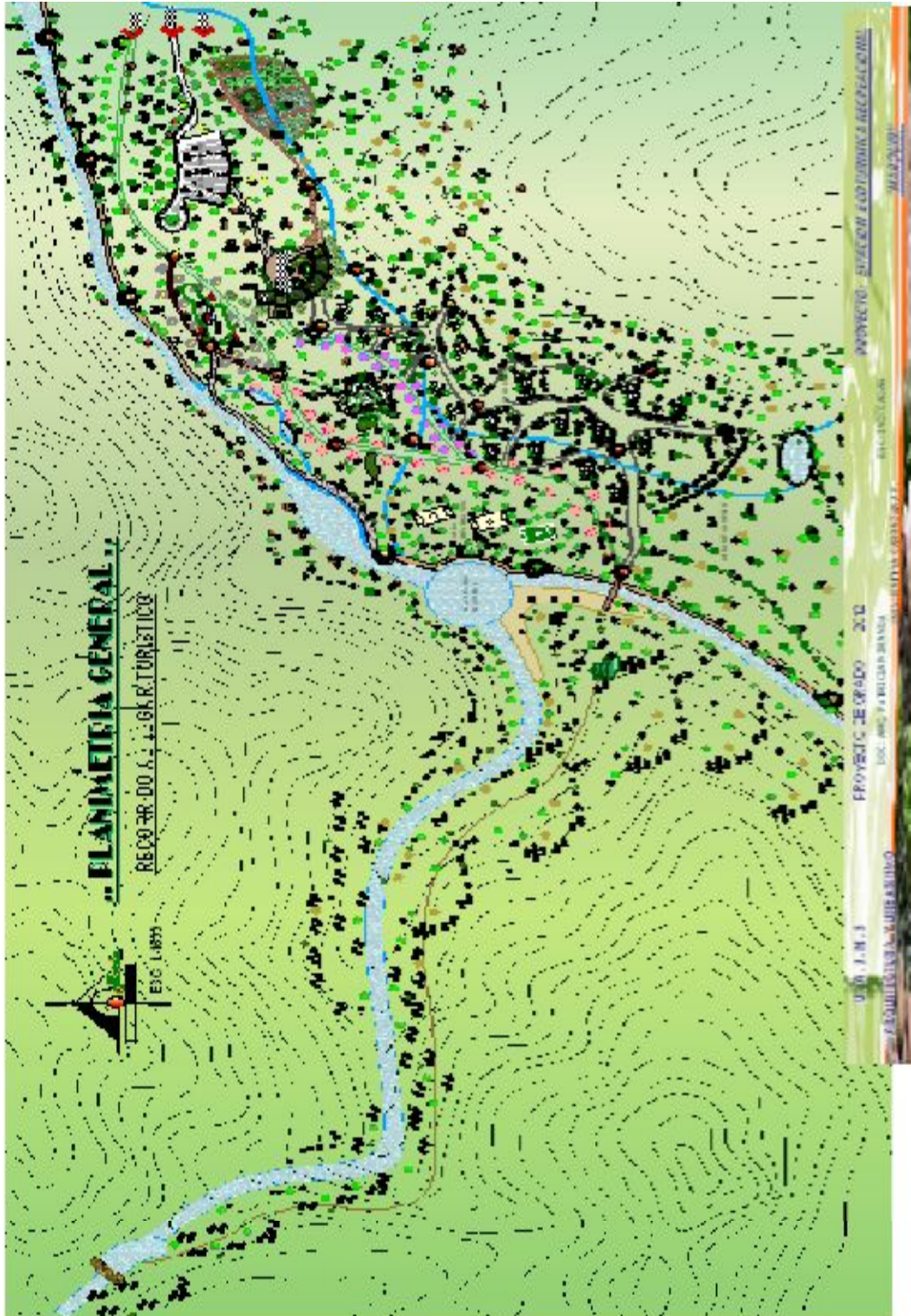
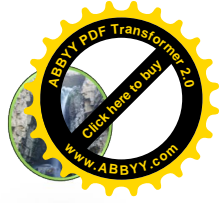

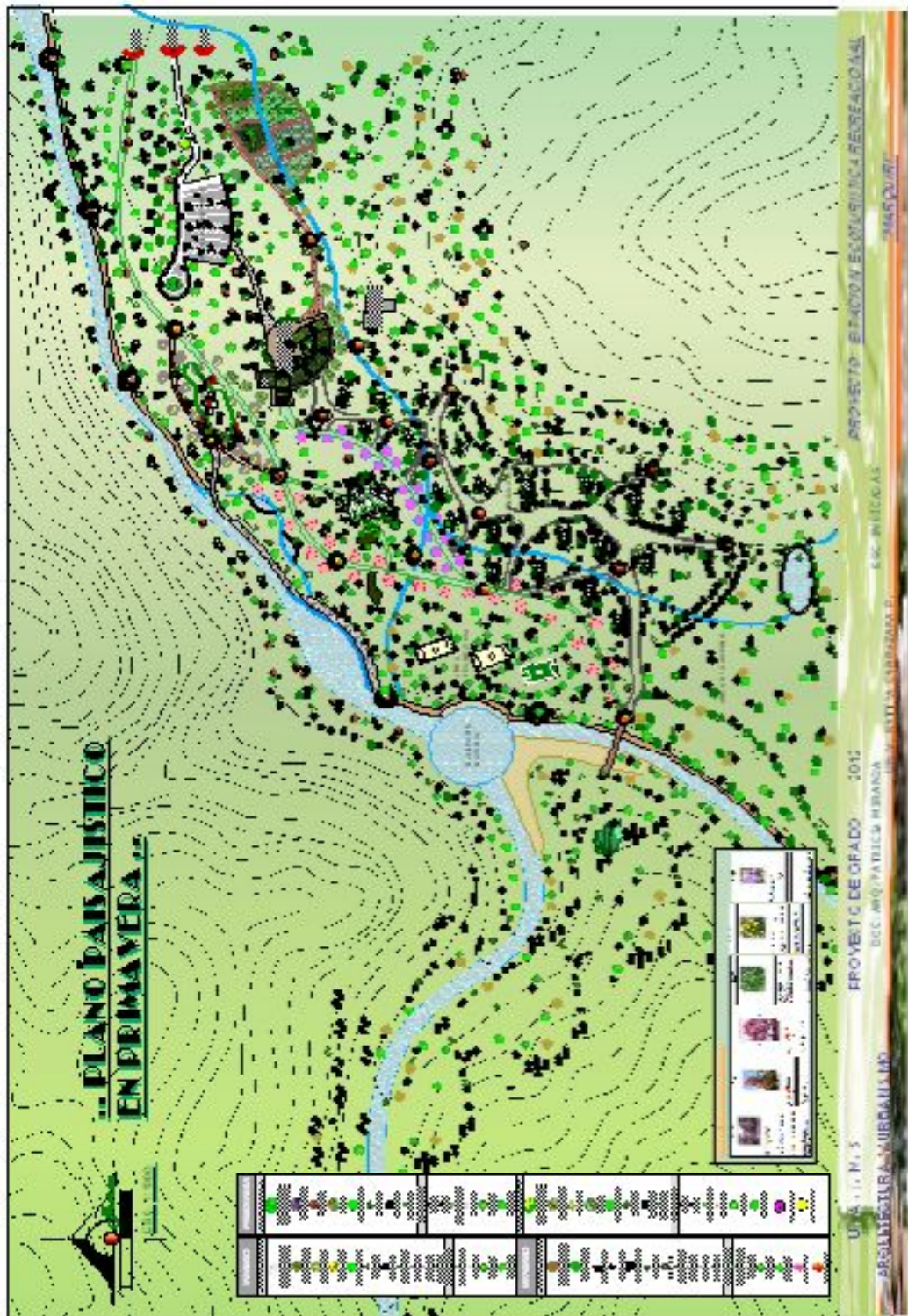
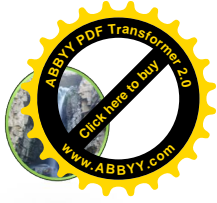

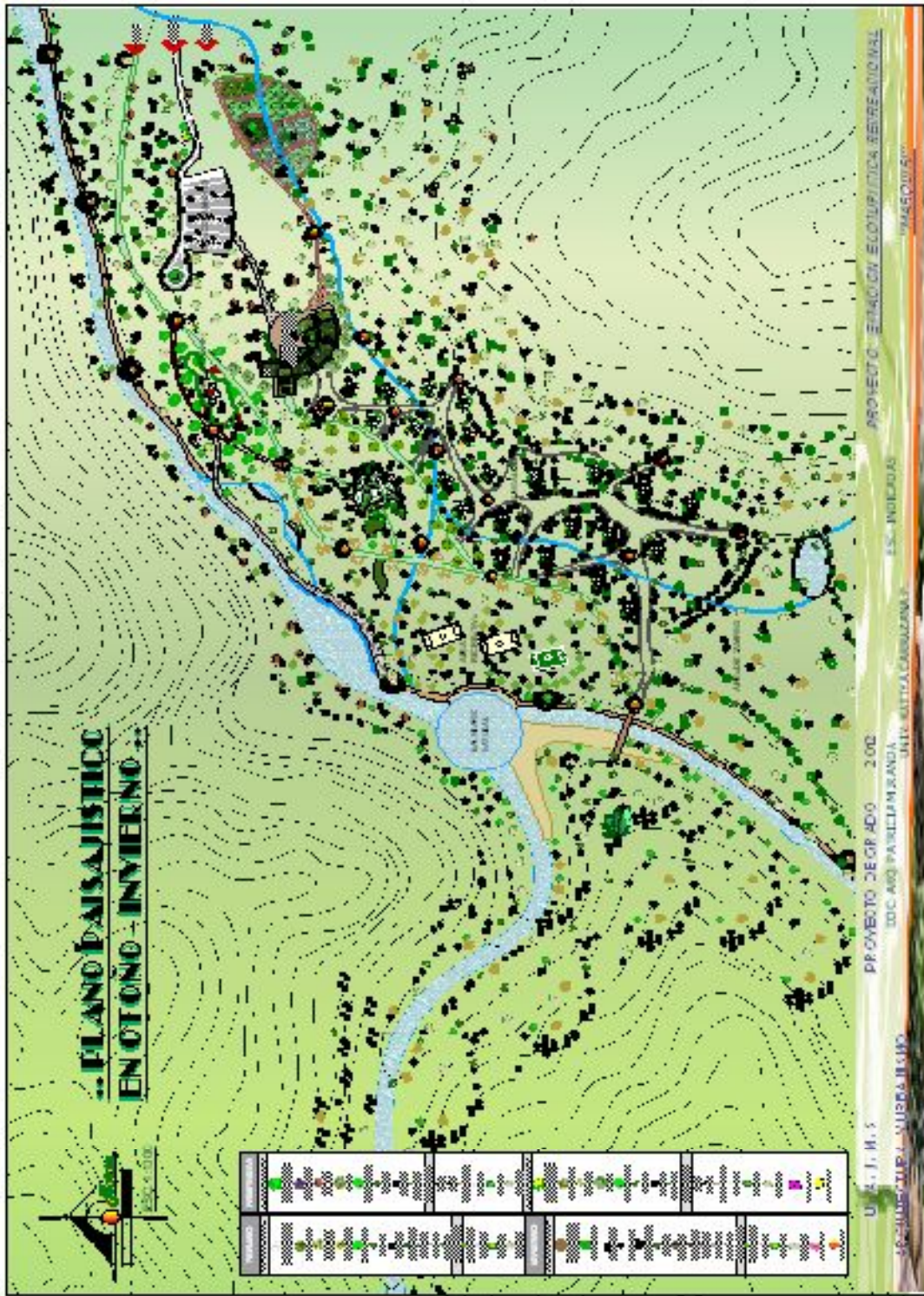
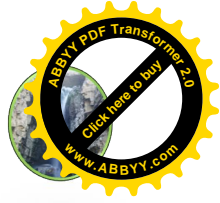



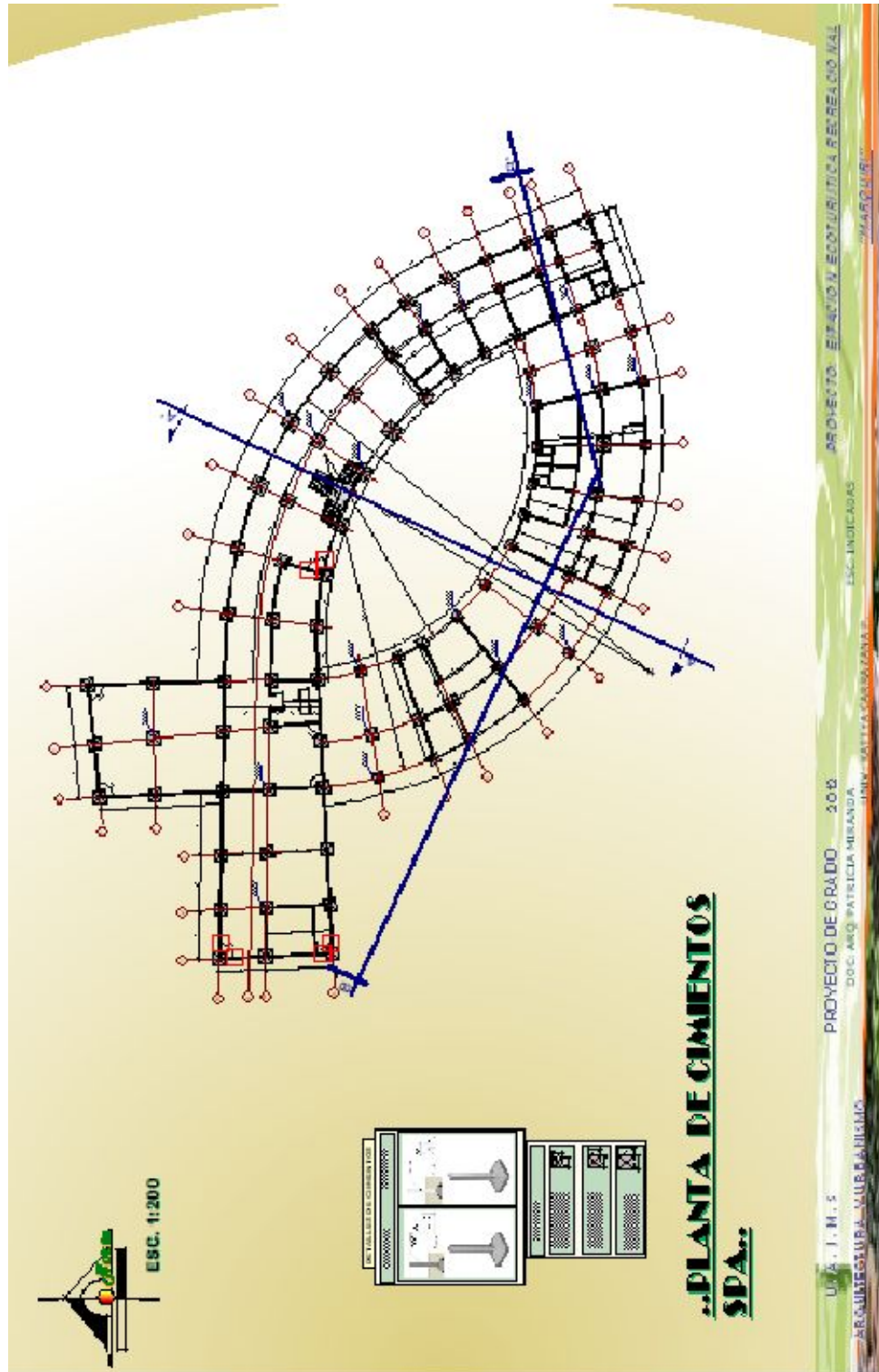

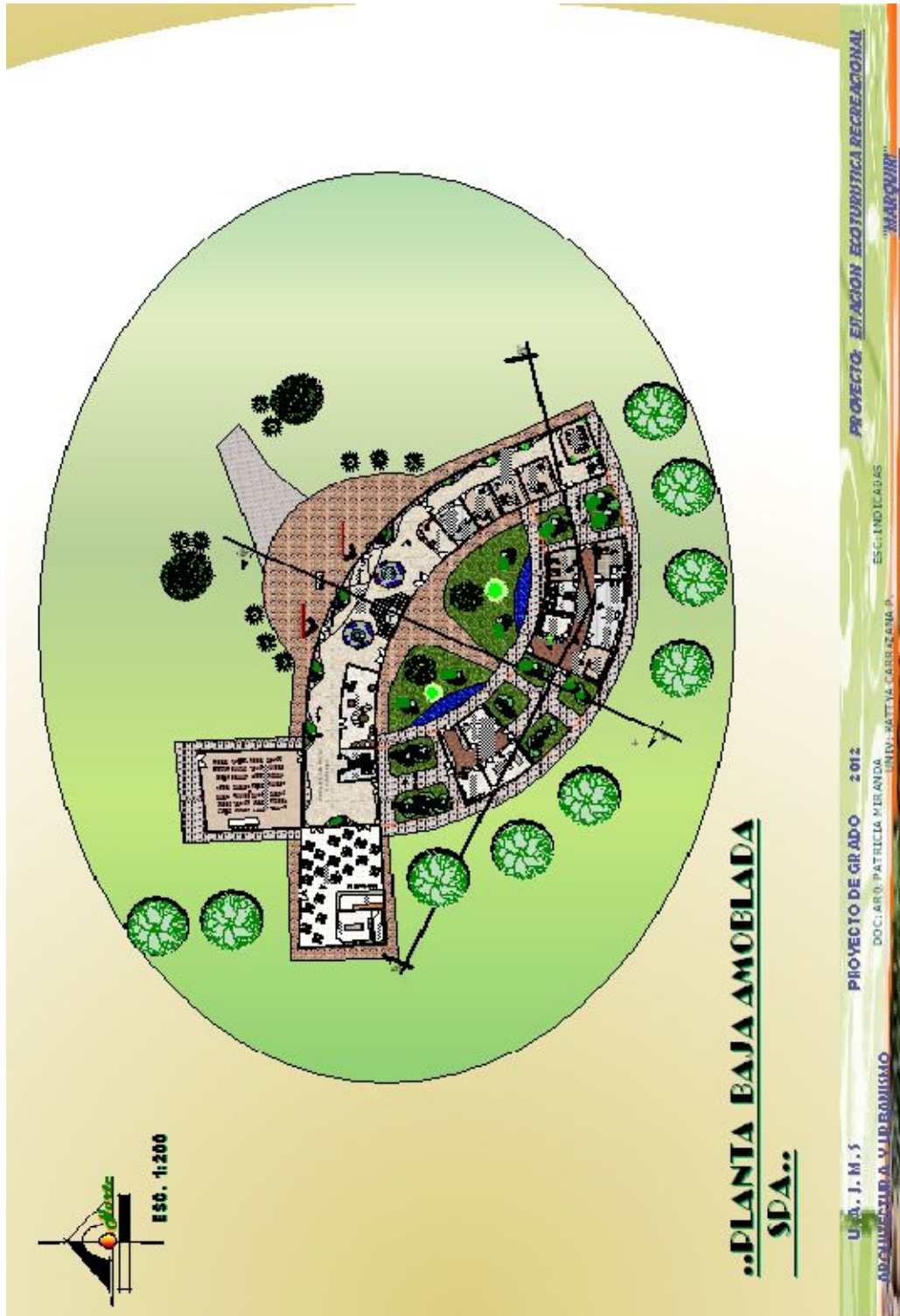

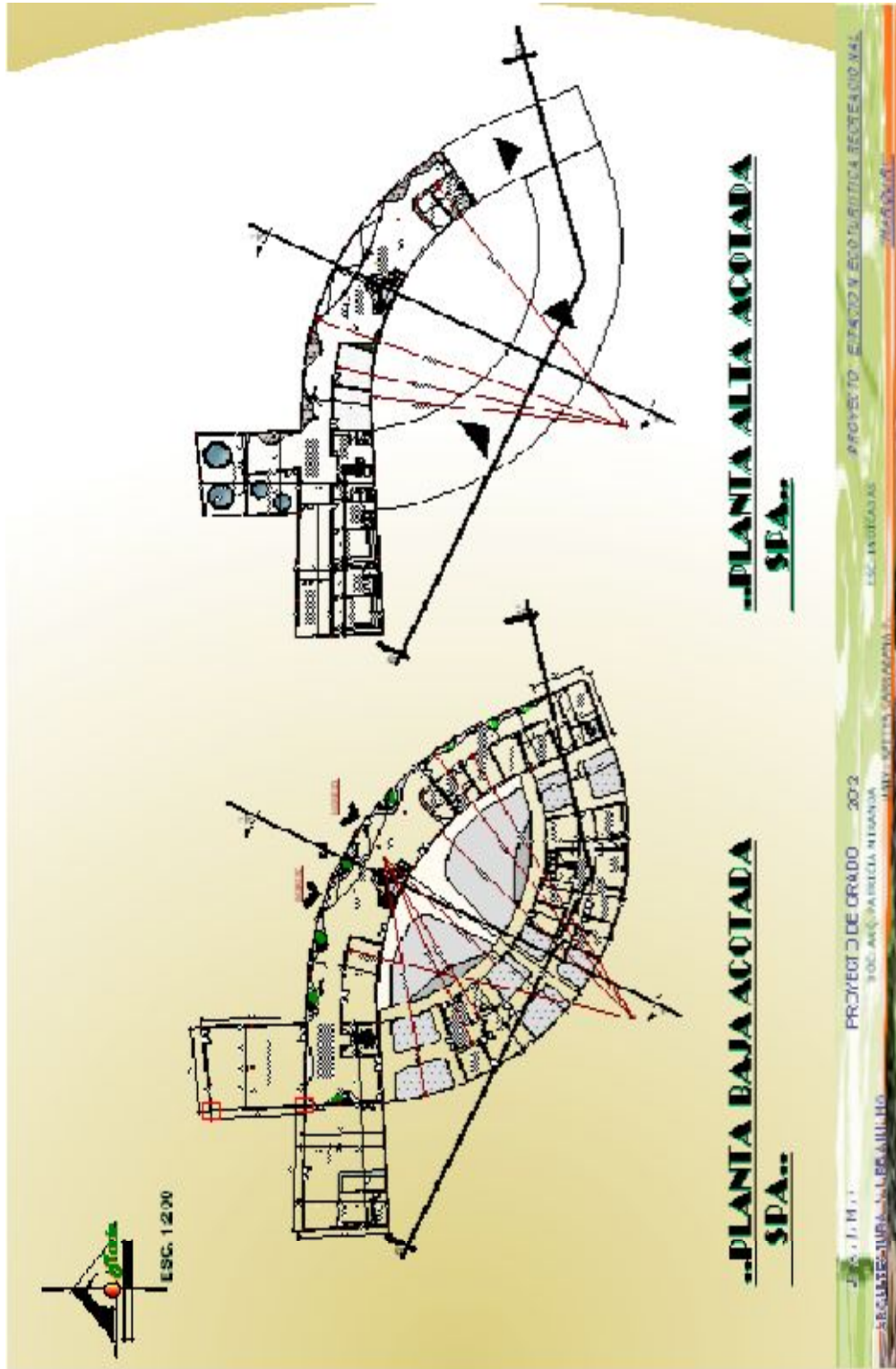

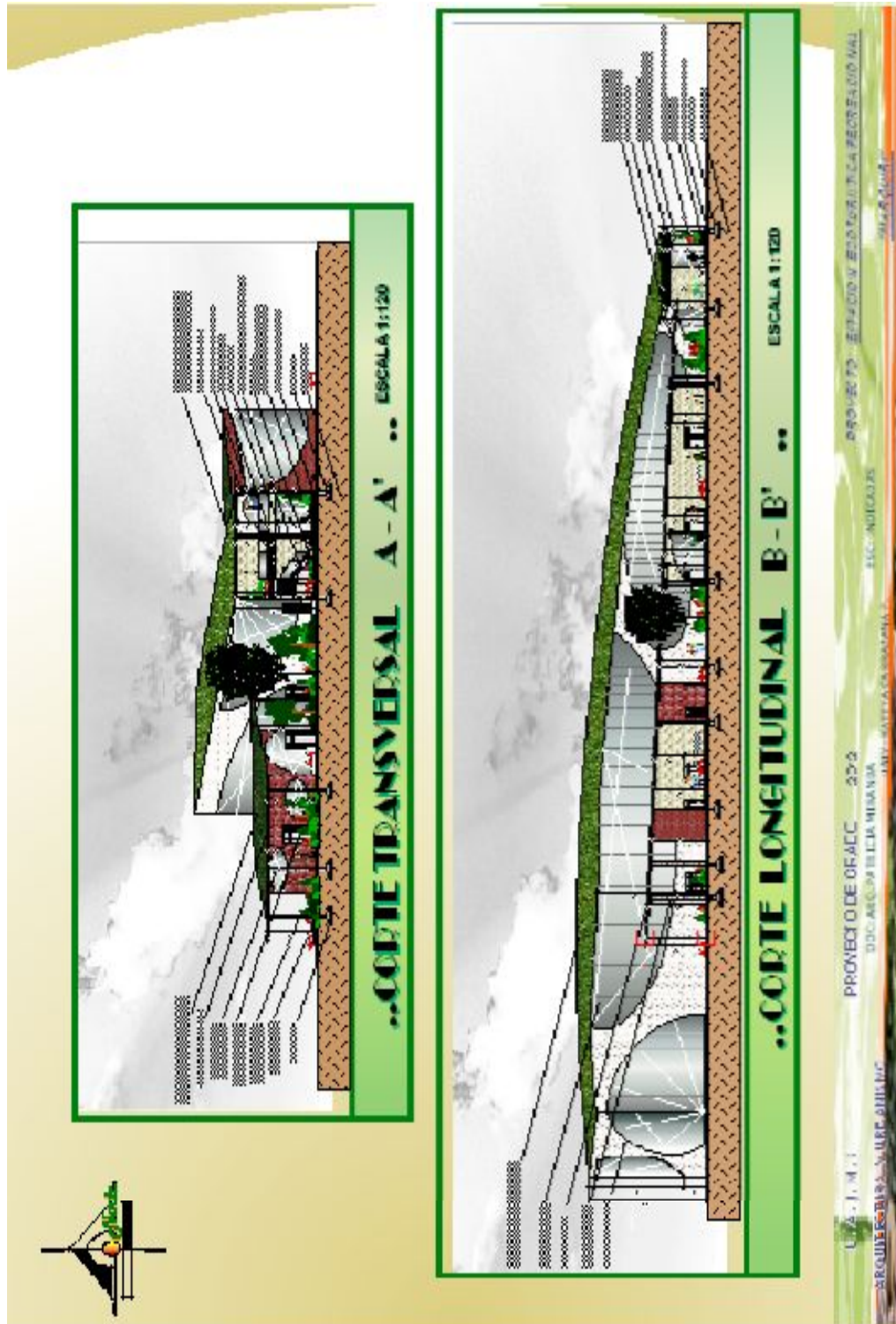





ESC. 1:120

**..FACHADA POSTERIOR
SPA..**



**..FACHADA NOR - ESTE
SPA..**

U. A. J. M. S PROYECTO DE GRADO 2012
DOC. ARQ. PATRICIA MERAIDA UNIV. KATTVA GABRIELINI ESC. INGENIERIA
ARCHITECTURA Y URBANISMO PROYECTO: ESTACION ECOTURISTICA RECREACIONAL "MARQUIRI"



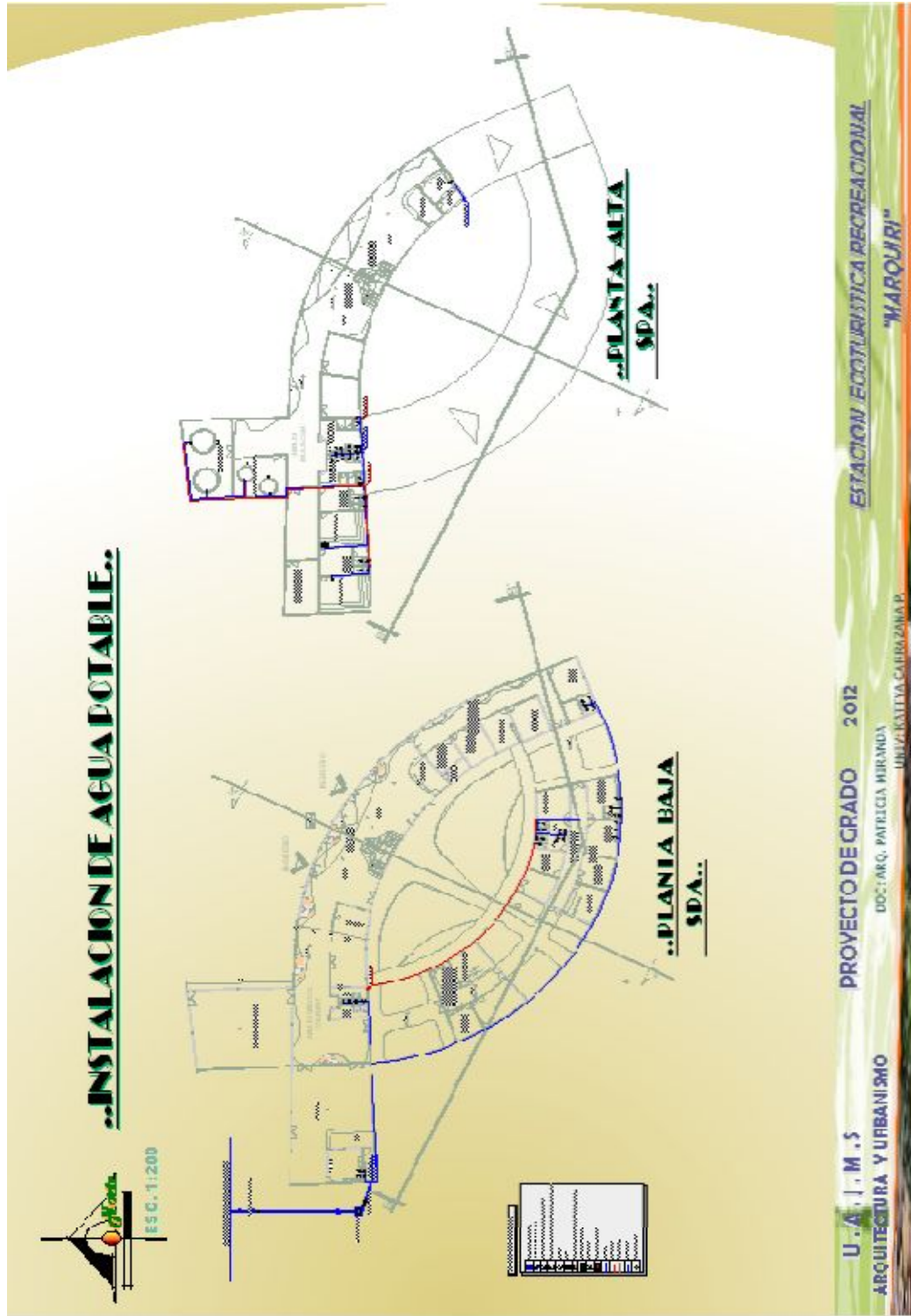



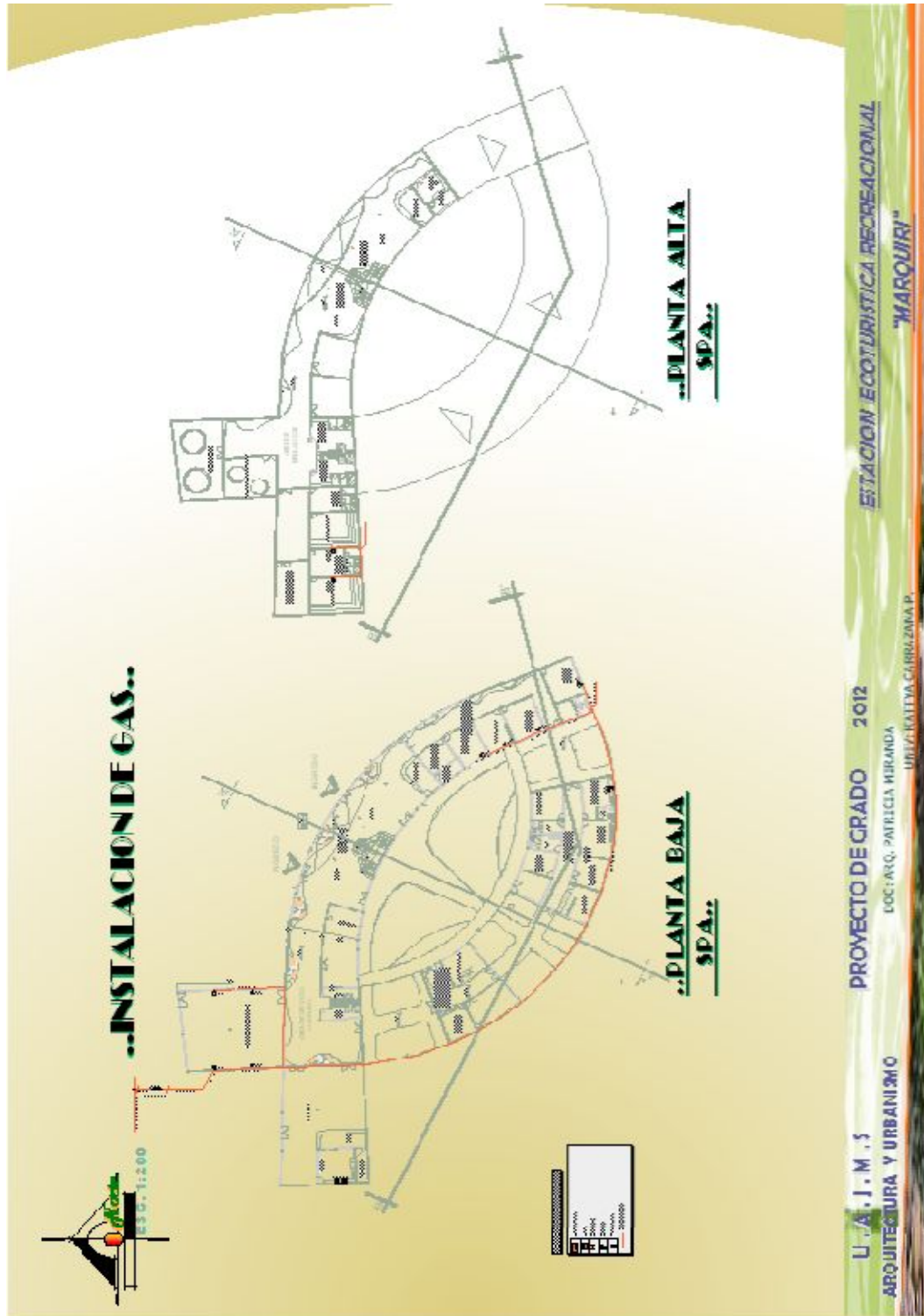



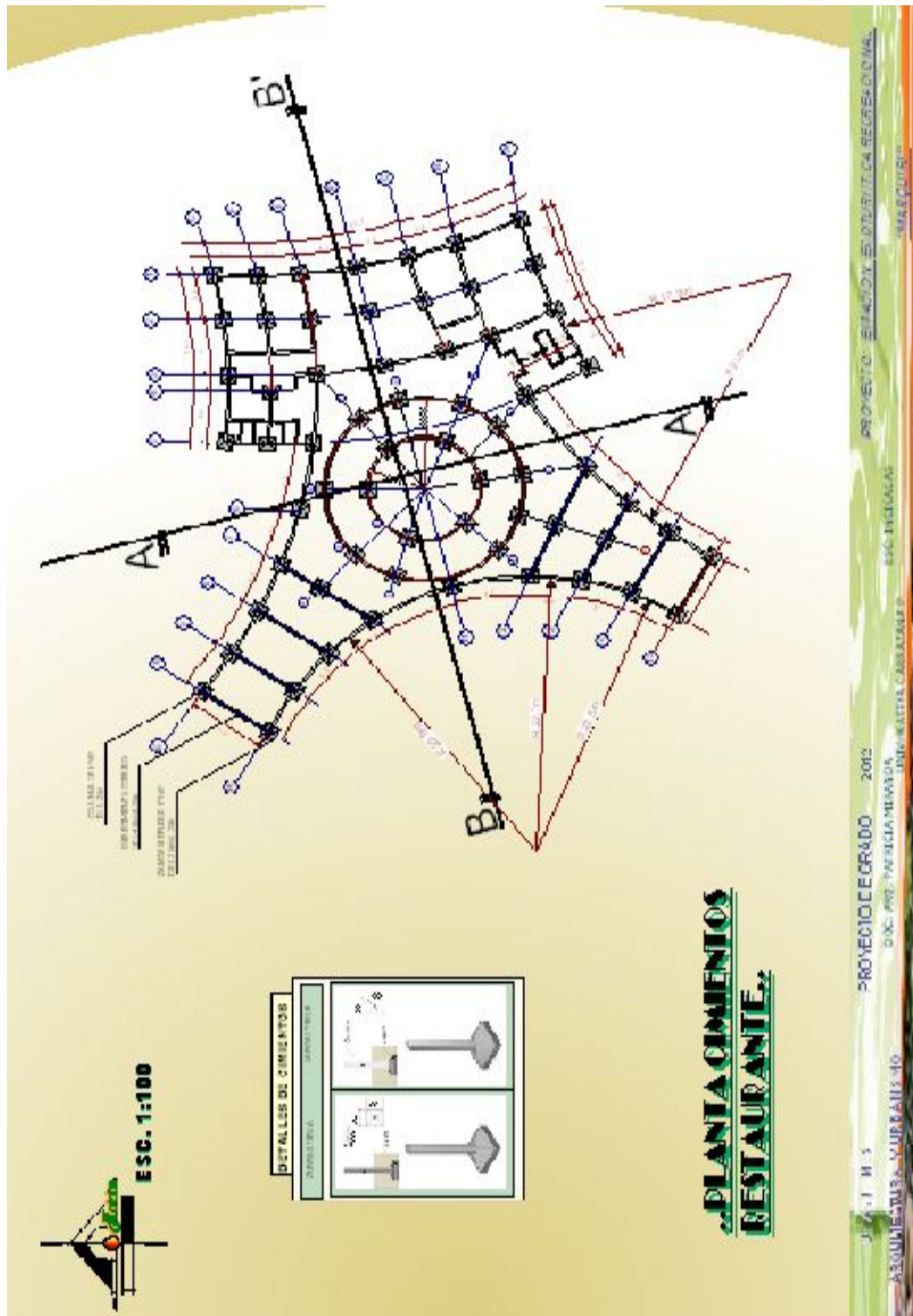

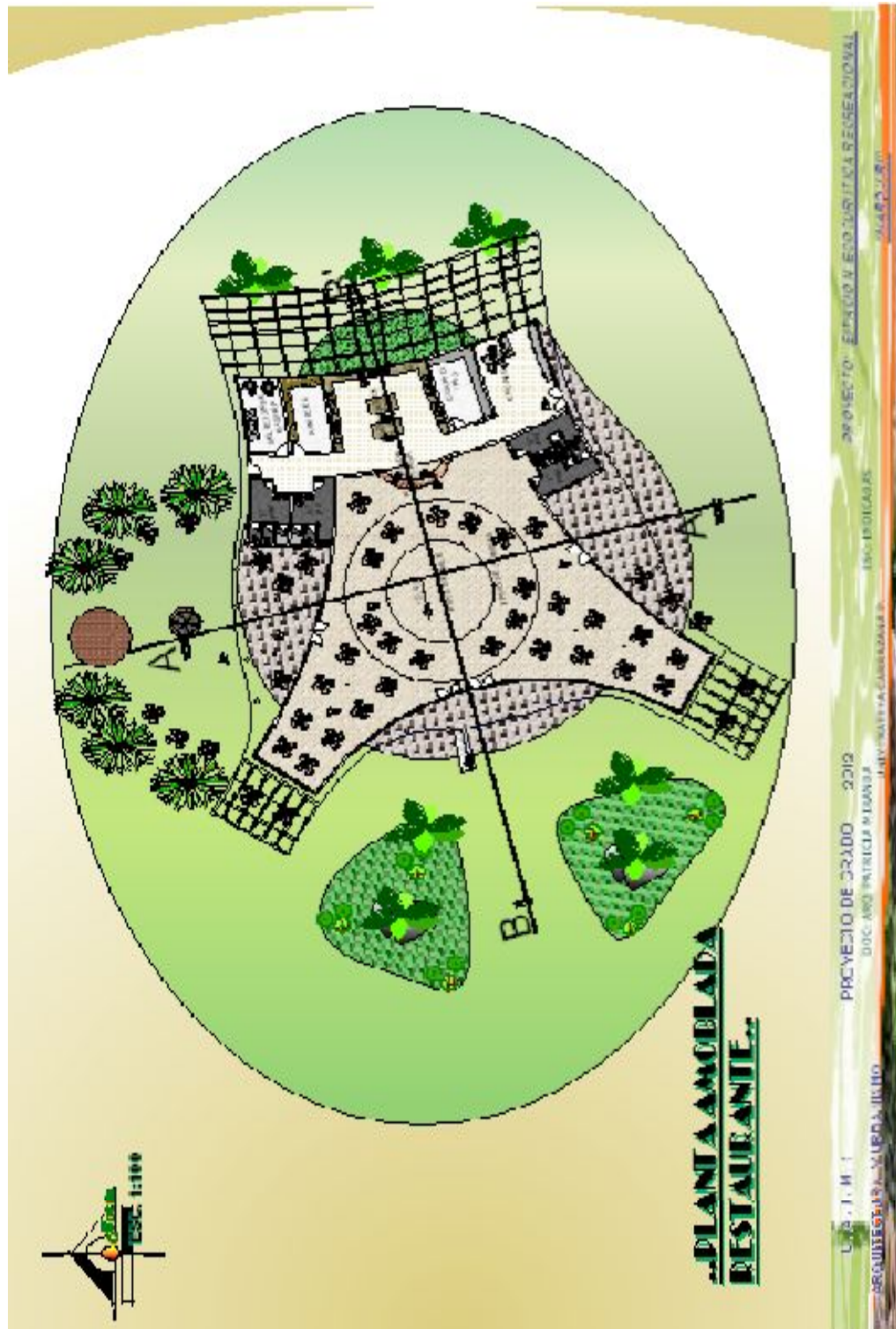

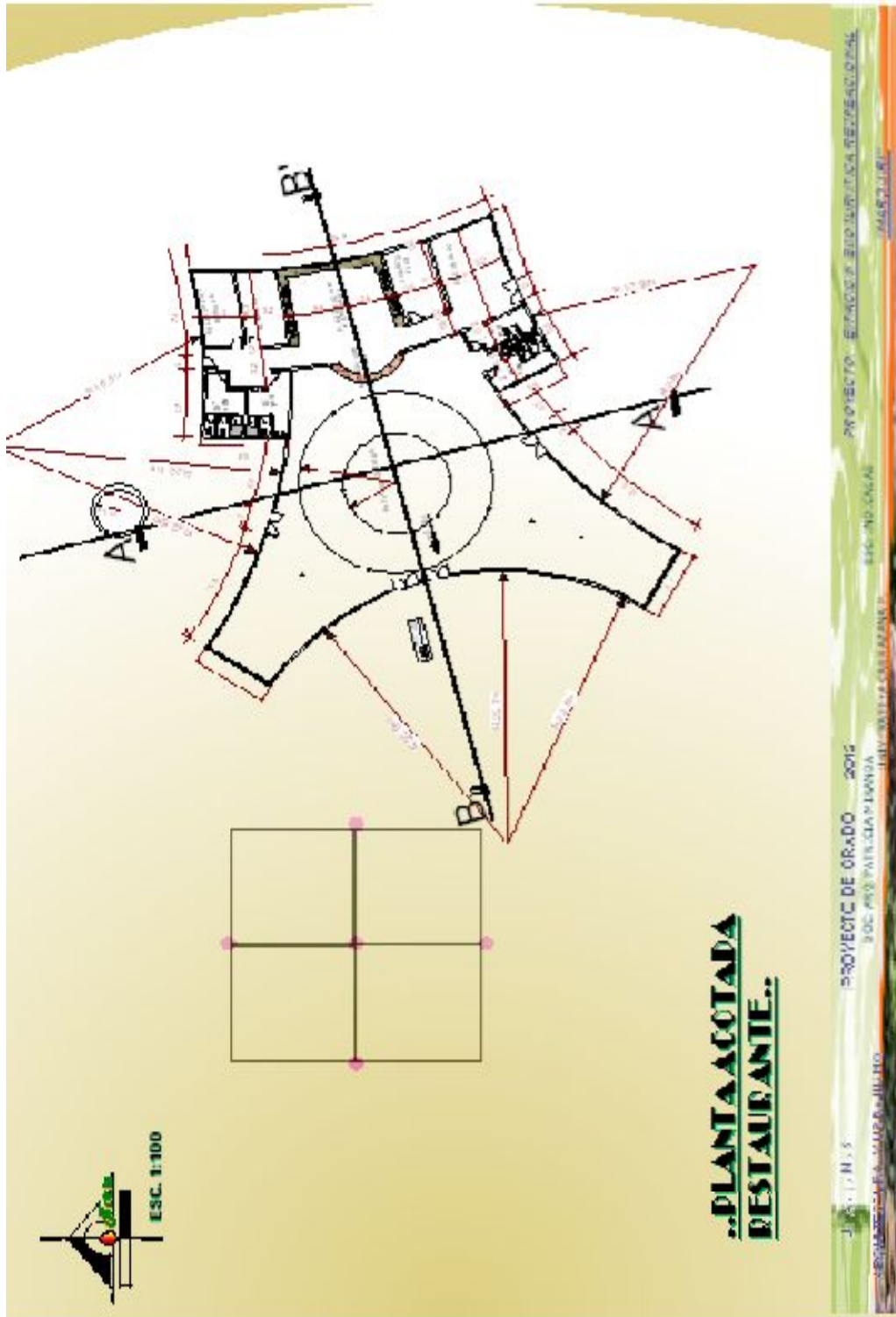

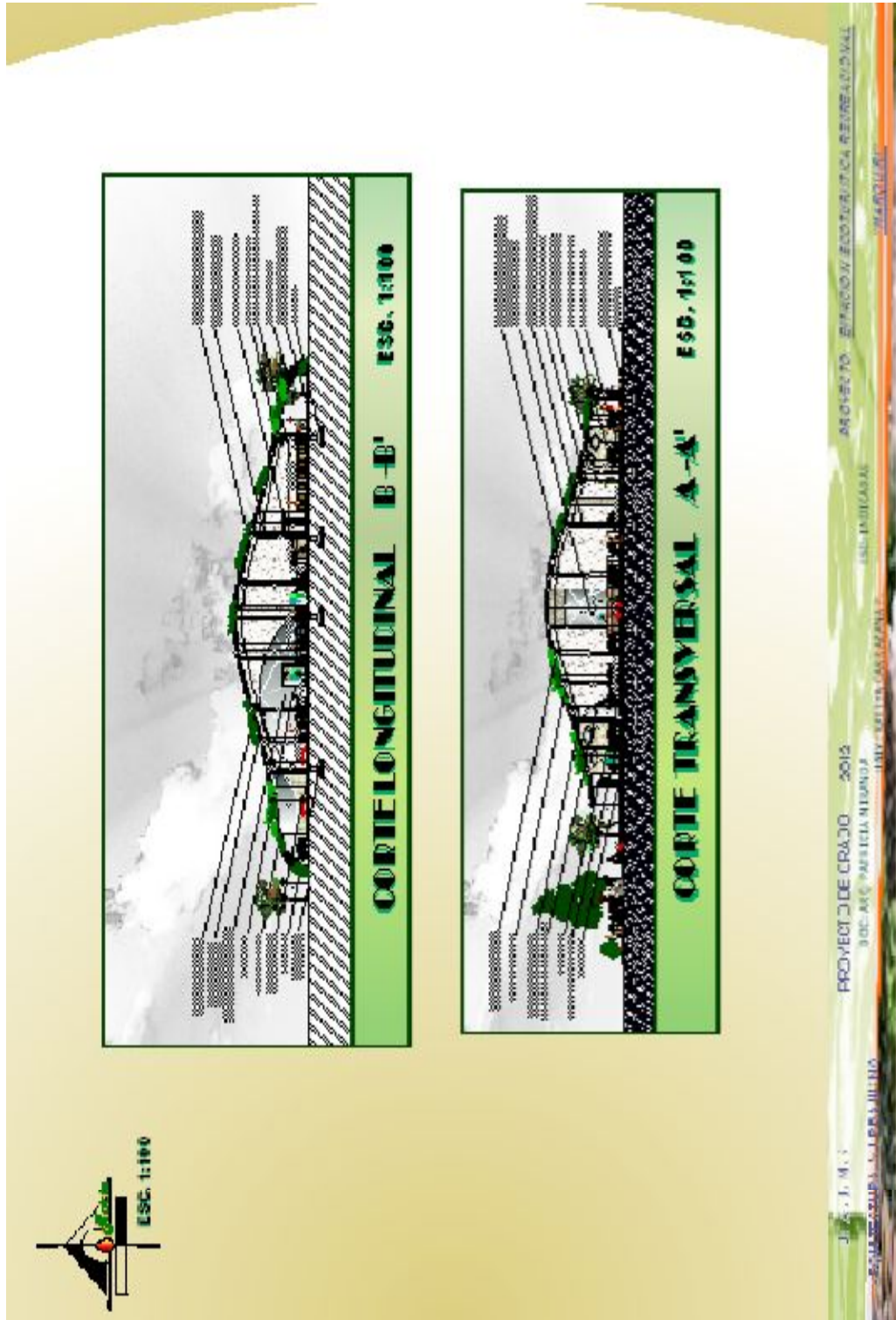



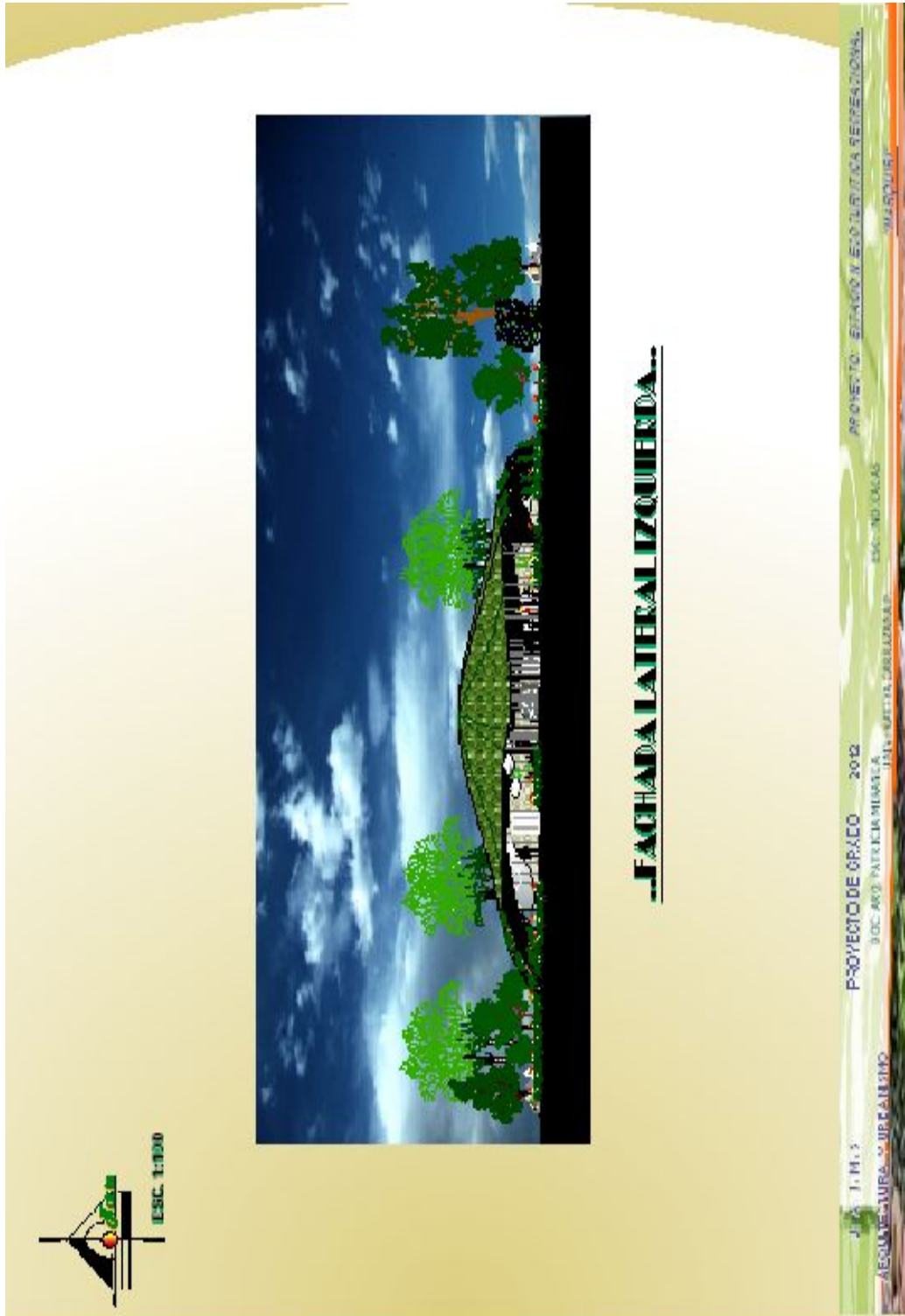



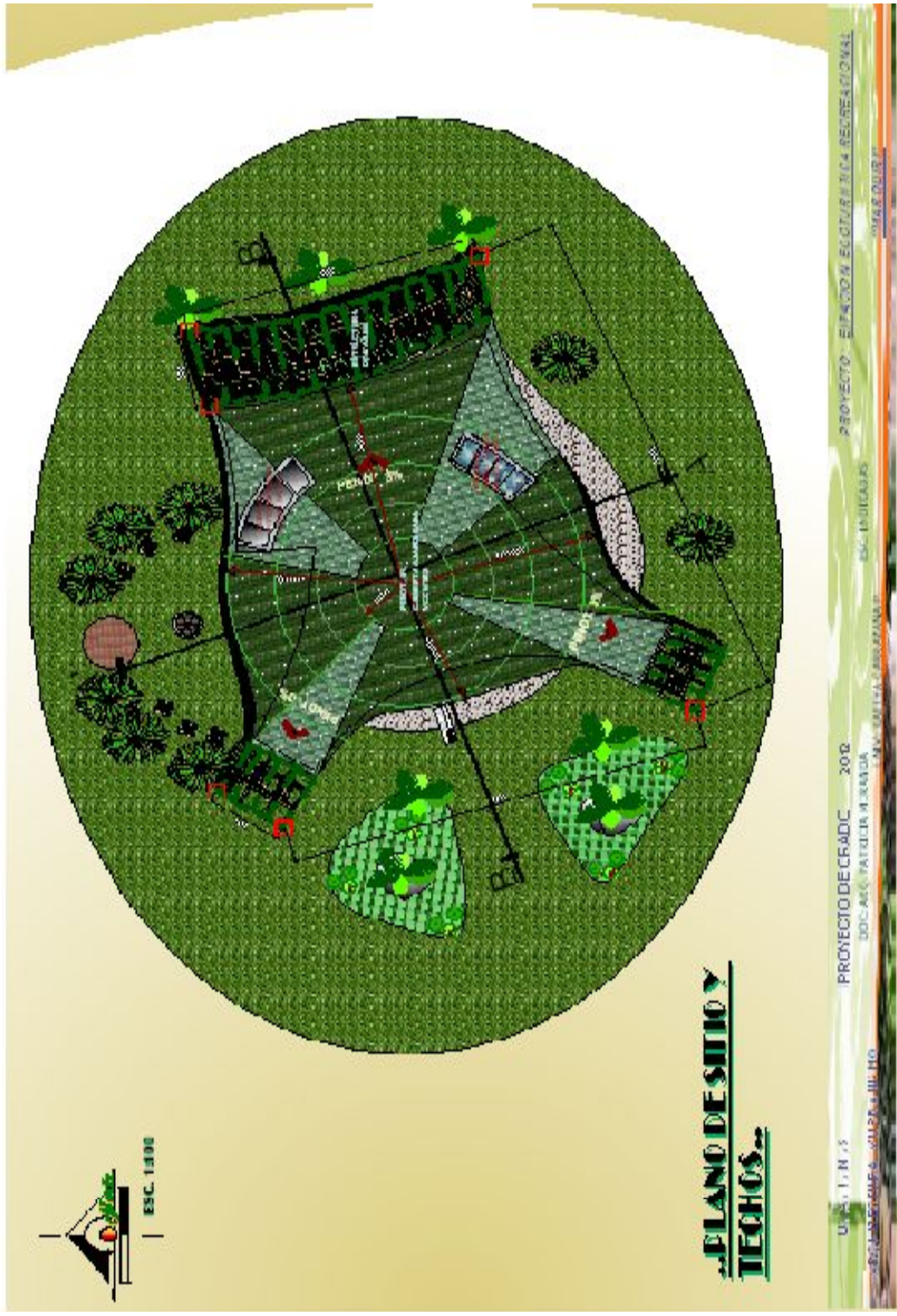

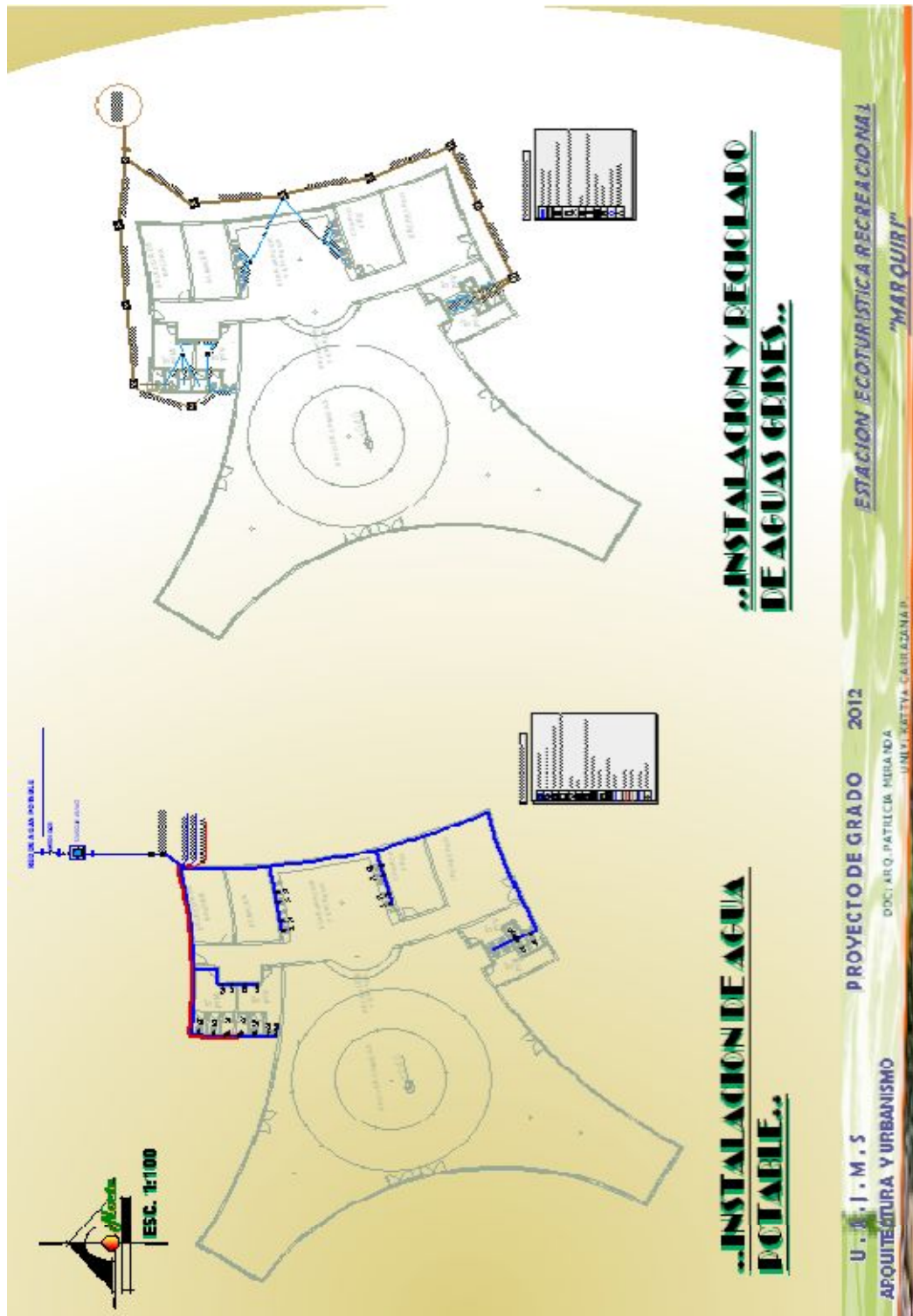

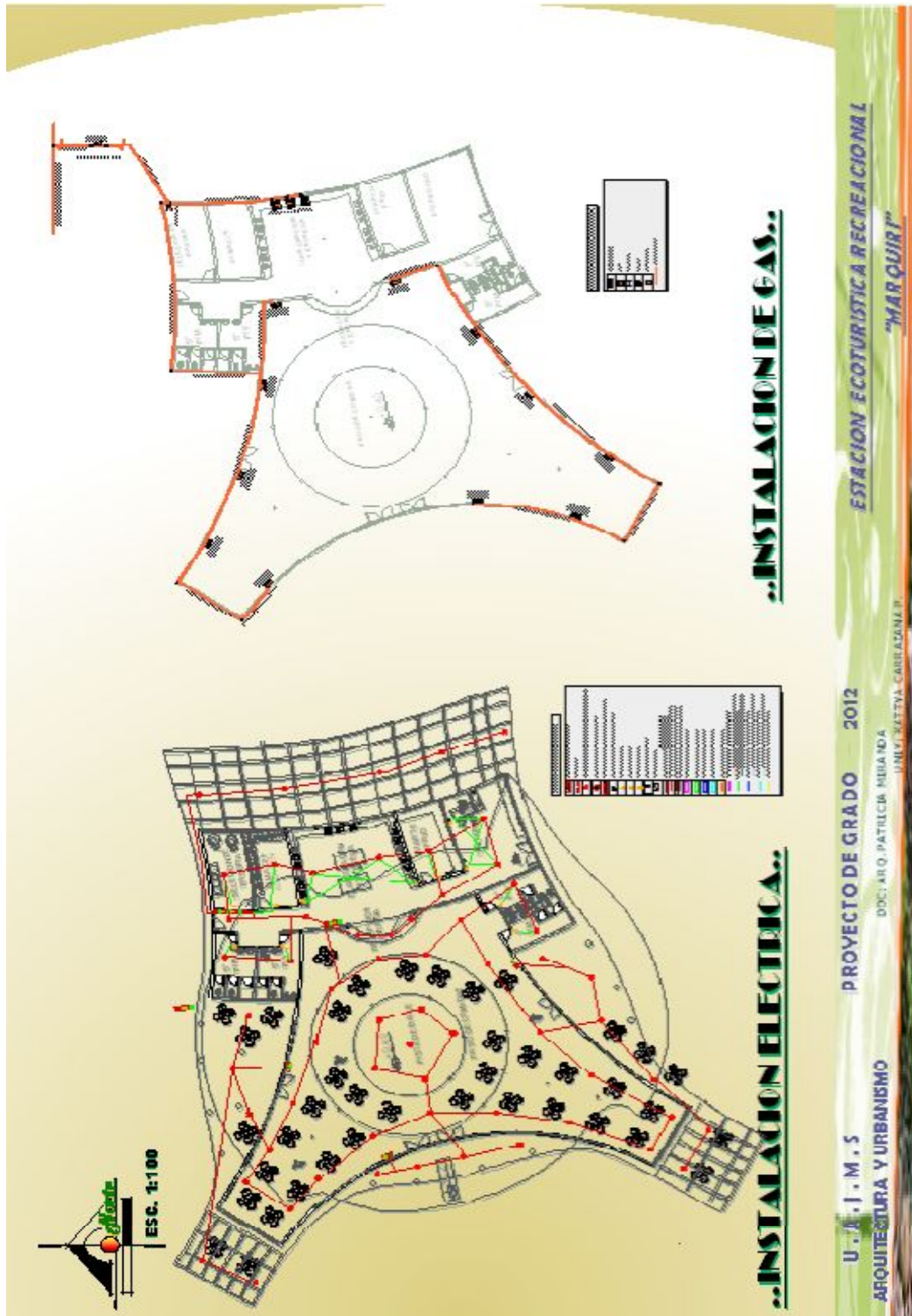

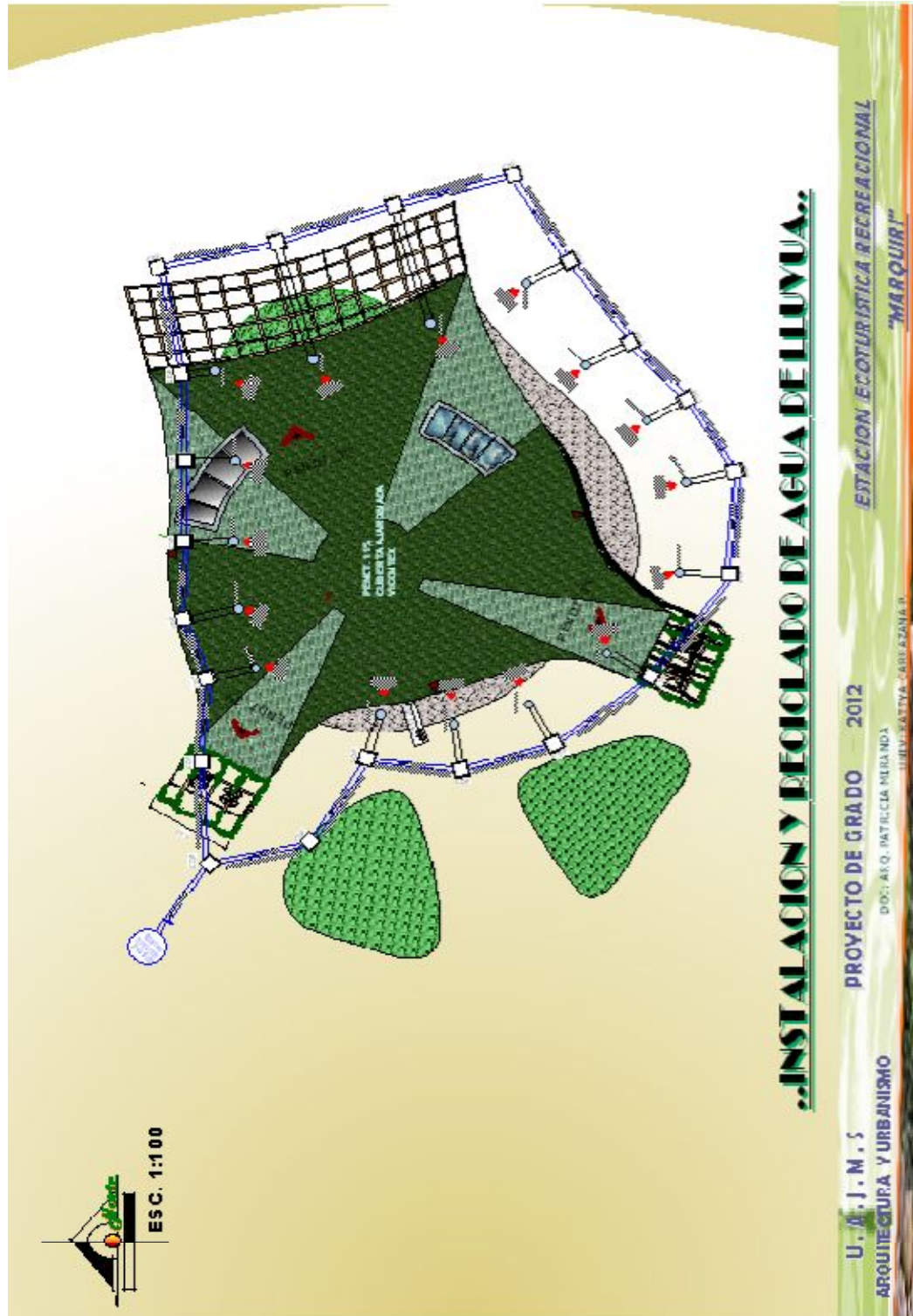



The architectural drawings are arranged in two rows. The top row contains three site plans (plantas) and two cross-sections (cortes). The bottom row contains two cross-sections. The drawings are labeled as follows:

- Top Row, Left to Right:**
 - PLANTA AMBULARA** (BUNGALOW: MATRIMONIAL) - Aerial site plan showing a circular structure with a central area and surrounding greenery.
 - PLANTA ACETADA** (BUNGALOW: MATRIMONIAL) - Site plan showing a circular structure with a central area and surrounding greenery.
 - PLANTA CIAMIENTOS** (BUNGALOW: MATRIMONIAL) - Site plan showing a circular structure with a central area and surrounding greenery.
- Bottom Row, Left to Right:**
 - CORTE A-A'** - Cross-section of a structure showing its profile and internal details.
 - CORTE B-B'** - Cross-section of a structure showing its profile and internal details.

At the bottom left of the drawing area, there is a logo for U.A. J.N.S. ESC. 1201.

At the bottom right of the drawing area, there is a vertical text block containing the following information:

- U. A. J. N. S.
- ARQUITECTURA Y URBANISMO
- PROYECTO DE GRADO 2012
- DON. ARIO PATRICIA IBANDA
- ESC. INDICADAS
- UNIV. SANTA CATERINA P. "MARQUIRI"
- PROYECTO: ESTACION ECOTURISTICA RECREACIONAL



U. A. J. M. S
ARQUITECTURA Y URBANISMO

PROYECTO DE GRADO 2012
 COORDINADORA: PATRICIA MERANDA
 LÍNEA: SATTYA - CARRAZANA, P.

PROYECTO: ESTACION ECOTURISTICA RECREACIONAL "MARQUIRI"

ESC: INICLAD 045

ESC: 1:300

..FACHADA LATERAL..

..FACHADA FRONTAL..

..PLANO DE SITIO Y TEJOS..

ESC. 2101

RED DE AGUA POTABLE

--INSTALACION DE AGUA POTABLE--

PLANTA AMOBLADA FUNGALON MATRIMONIAL

--PLANTA AMOBLADA FUNGALON MATRIMONIAL--

RED DE AGUA RESIDUAL

--INSTALACION Y RECICLADO DE AGUAS RESIDUALES--

RED DE AGUA DE LLUVIA

--INSTALACION Y RECICLADO DE AGUA DE LLUVIA--

PROYECTO DE GRADO 2012
DCC. ARQ. PATRICIA MIRANDA
UNIVERSIDAD CARABANBA P.

U.A. J. M. S.
ARQUITECTURA Y URBANISMO

PROYECTO: ESTACION ECOTURISTICA RECREACIONAL "MARQUIRI"

ESC. INDICADAS







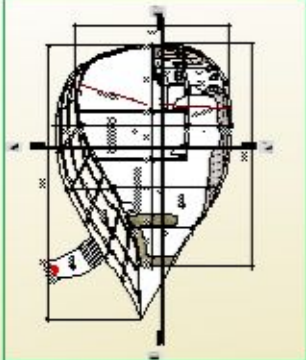

**-- PLANTA AMOELADA
BUNGALOW: FAMILIAR --**

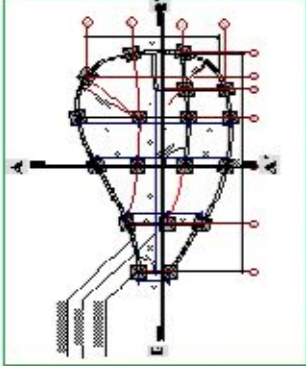

**-- PLANTA ACOTADA
BUNGALOW: FAMILIAR --**



**-- PLANTA CEMENTO
BUNGALOW: FAMILIAR --**



-- CORTE A - A --



-- CORTE B - B --

U. A. I. M. S.
ARQUITECTURA Y URBANISMO

PROYECTO DE GRADO 2012
DOCENTE: PA FIELLA MIRANDA
UNIV. KATTYA CABRERA P.
"MAR QUIRI"

PROYECTO: ESTACION ECOTURISTICA RECREACIONAL
"MAR QUIRI"

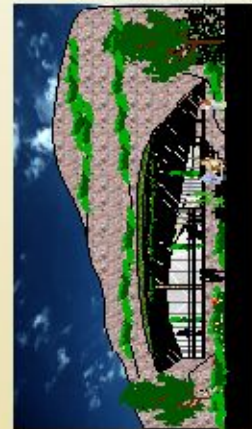

-- FACHADA FRONTAL --

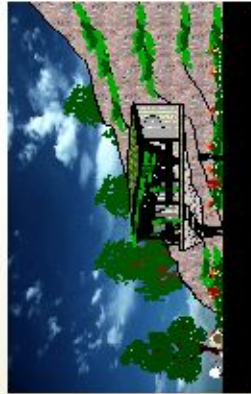

-- FACHADA LATERAL --



-- SITIO Y TECHOS --

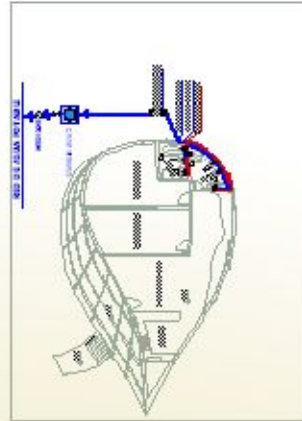

-- INSTALACION DE AGUA POTABLE --

| | | | | | | | | | | | | | | | | | | | | | | | | | | | | | | | | | | | | | | | | | | | | | | | | | | | | | | | | | | | | | | | | | | | | | | | | | | | | | | | | | | | | | | | | | | | | | | | | | | | |
|---|---|---|---|---|---|---|---|---|----|----|----|----|----|----|----|----|----|----|----|----|----|----|----|----|----|----|----|----|----|----|----|----|----|----|----|----|----|----|----|----|----|----|----|----|----|----|----|----|----|----|----|----|----|----|----|----|----|----|----|----|----|----|----|----|----|----|----|----|----|----|----|----|----|----|----|----|----|----|----|----|----|----|----|----|----|----|----|----|----|----|----|----|----|----|----|----|----|----|-----|
| 1 | 2 | 3 | 4 | 5 | 6 | 7 | 8 | 9 | 10 | 11 | 12 | 13 | 14 | 15 | 16 | 17 | 18 | 19 | 20 | 21 | 22 | 23 | 24 | 25 | 26 | 27 | 28 | 29 | 30 | 31 | 32 | 33 | 34 | 35 | 36 | 37 | 38 | 39 | 40 | 41 | 42 | 43 | 44 | 45 | 46 | 47 | 48 | 49 | 50 | 51 | 52 | 53 | 54 | 55 | 56 | 57 | 58 | 59 | 60 | 61 | 62 | 63 | 64 | 65 | 66 | 67 | 68 | 69 | 70 | 71 | 72 | 73 | 74 | 75 | 76 | 77 | 78 | 79 | 80 | 81 | 82 | 83 | 84 | 85 | 86 | 87 | 88 | 89 | 90 | 91 | 92 | 93 | 94 | 95 | 96 | 97 | 98 | 99 | 100 |
|---|---|---|---|---|---|---|---|---|----|----|----|----|----|----|----|----|----|----|----|----|----|----|----|----|----|----|----|----|----|----|----|----|----|----|----|----|----|----|----|----|----|----|----|----|----|----|----|----|----|----|----|----|----|----|----|----|----|----|----|----|----|----|----|----|----|----|----|----|----|----|----|----|----|----|----|----|----|----|----|----|----|----|----|----|----|----|----|----|----|----|----|----|----|----|----|----|----|----|-----|

PROYECTO DE GRADO 2012
DOC. APO. PATRICIA MEDANDA

U. A. J. H. J.
ARQUITECTURA Y URBANISMO

ESC. INDIADAS
UNIV. KATTIA CARBONERA
"MARQUIRI"



**PLANTA AMOBIADA
BUNGALOW: FAMILIAR...**



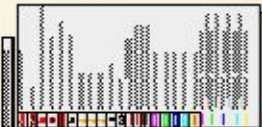

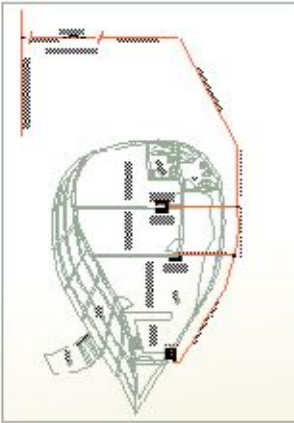
**INSTALACION DE
GAS...**

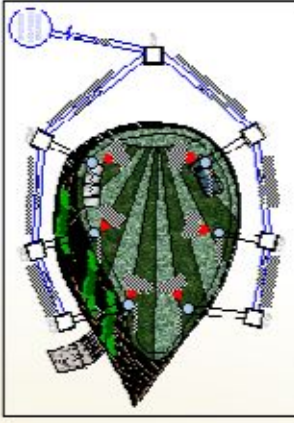

**INSTALACION Y RECICLADO
DE AGUA DE LUBIA...**



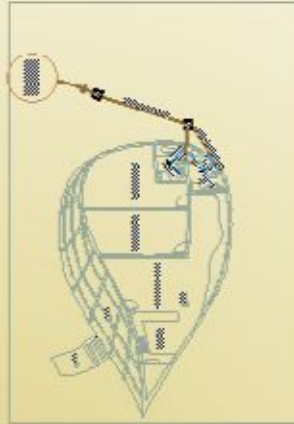

**INSTALACION Y RECICLADO
DE AGUAS GRIS...**

U. A. J. M. V. PROYECTO DE GRADO 2012
 ARQUITECTURA Y URBANISMO DOC. ARO. PATRICIA NIENADA
 UNIV. KATTYA CASTAÑAS P. ESC. INDICADAS "MARQUIRI"



„DETALLES CONSTRUCTIVOS.“

USO DE CORTINA FACHADA



LOSA CASETON

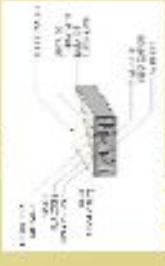

DETALLE BARRANDA DE BAMBU



DETALLE CUBIERTA DE
TECHO VERDE



COORTE DE 3 OFEDE

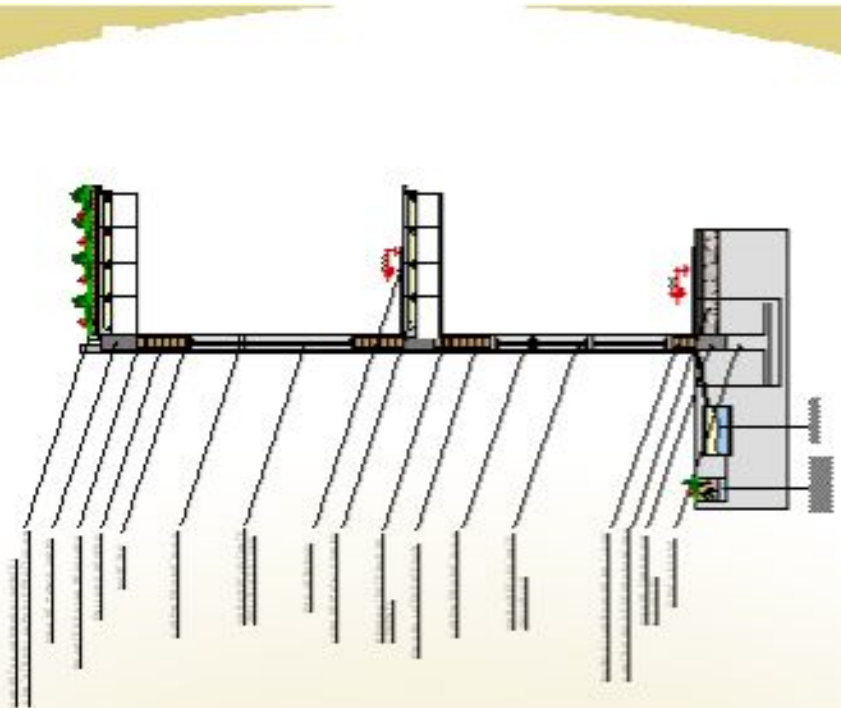

U.A.T.M. I PROYECTO DEGRADO 300
ARQUITECTA MURRIANO DOCTORA MATEARRANA
PROYECTO ESTACION ECOTURISTICA RECREACIONAL MARQUIRI
BOGOTÁ - COLOMBIA

.. PERSPECTIVAS EXTERIORES ..

.. RESTAURANTE ..



UNIVERSIDAD NACIONAL AUTÓNOMA DE BUENOS AIRES
FACULTAD DE ARQUITECTURA Y URBANISMO
CARRERA DE ARQUITECTURA
PROYECTO DE GRADUADO 2014
DISEÑO DE PARQUE RECREACIONAL
ESTACIÓN ECOTURÍSTICA RECREACIONAL "MARQUIRI"
AUTORA: MARILENA MARIANO

.. PERSPECTIVAS EXTERIORES ..

.. BUNGALOW MATRIMONIAL ..



.. BUNGALOW FAMILIAR ..



U.S.T. N.º 1 PROYECTO DE DISEÑO 2011
SOC. ARQ. "ARTICULUM ARCA" INGENIEROS ARQUITECTOS
CALLE SAN JUAN DE LOS RIOS 1000
PROYECTO: ESTACION ECOTURISTICA RECREACIONAL
3045 QUITO

.. PERSPECTIVAS INTERIORES ..

.. BUNGALOW MATRIMONIAL ..



.. BUNGALOW FAMILIAR ..



U.T. 1.1. M.5 PROYECTO DE GRADO 2012.
ESCUELA DE INGENIERIA CIVIL
FACULTAD DE INGENIERIA
UNIVERSIDAD DE GUATEMALA

PROYECTO: ESTACION ECOTURISTICA RECREACIONAL
ESC. INGENIERIA CIVIL
UNIVERSIDAD DE GUATEMALA

