

CORTE B-B

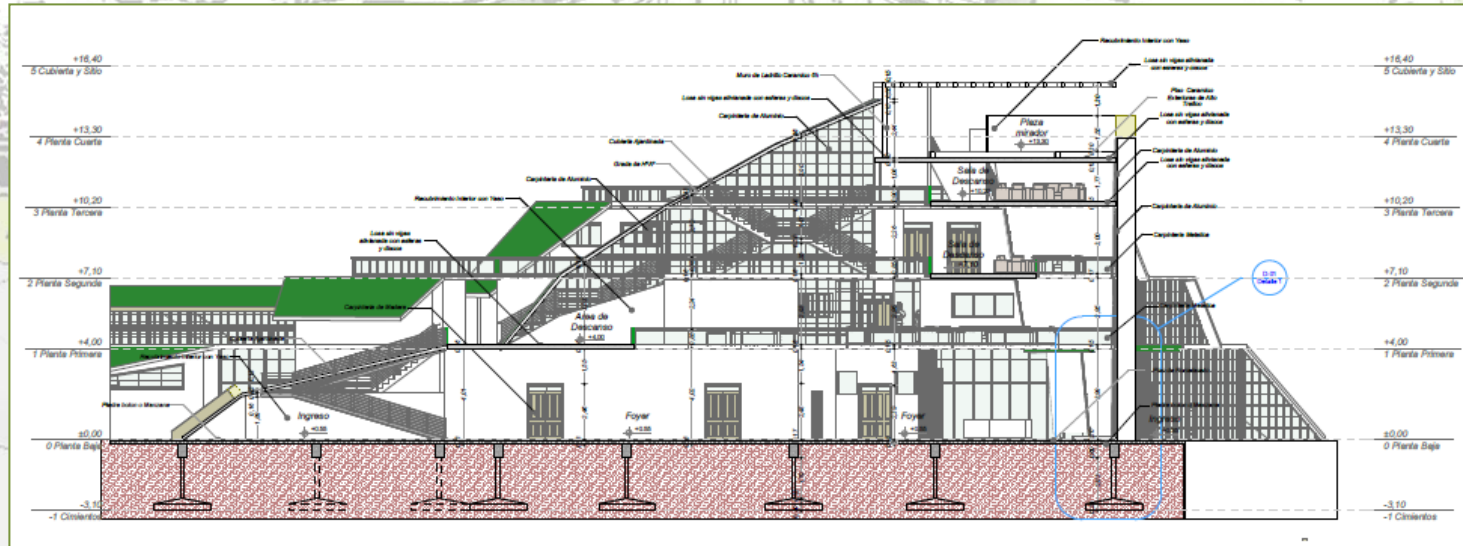

CORTE A-A

"CENTRO DE DESARROLLO ARTÍSTICO"

UNIVERSIDAD AUTÓNOMA JUAN MISAL SARACHO
 CALLE RADELA - ARQUITECTURA Y URBANISMO

ESTUDIANTE: FABRIZO JURADO SANCHEZ
 DOCENTE: ARQ. PATRICIO SANCHEZ

PROYECTO DE GRADUACIÓN
 T.L.S. 201

ARQUITECTURA
 T.L.S. 201

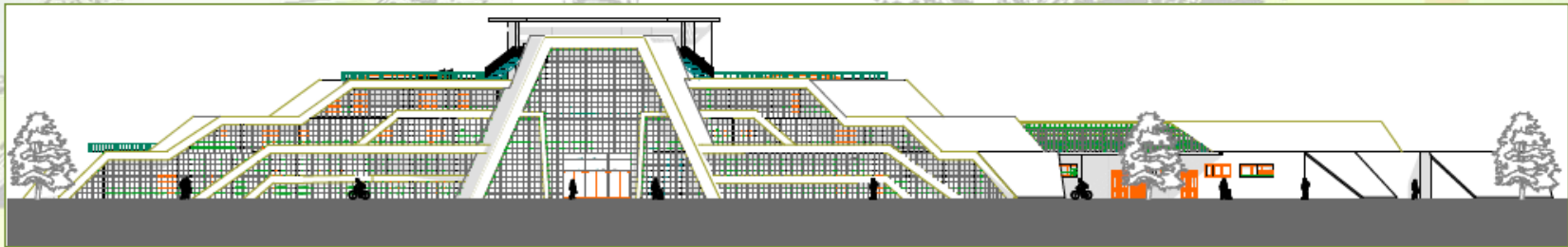

FACHADA PRINCIPAL

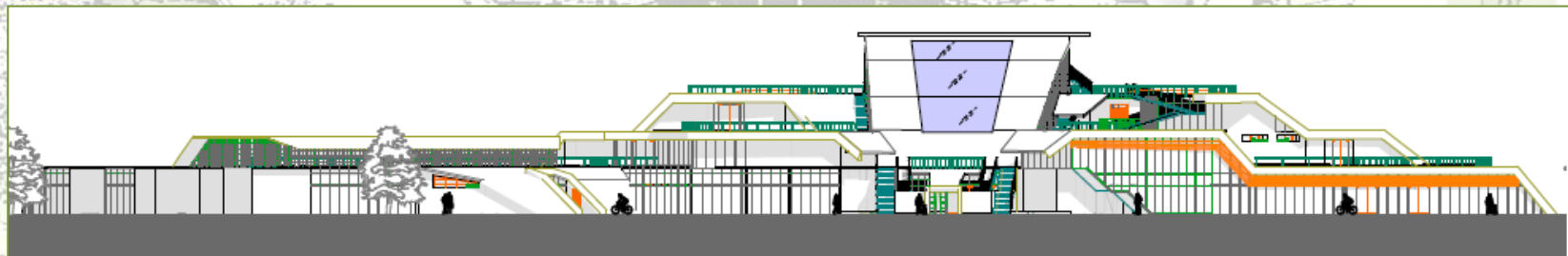

FACHADA POSTERIOR



FACHADA LATERAL

RESPUESTA ARQUITECTONICA

"CENTRO DE DESARROLLO ARTÍSTICO"

UNIVERSIDAD AUTÓNOMA JUAN MISAL SAKACHO
CARRETERA DE ARQUITECTURA Y URBANISMO

ESTUDIANTE: FABIO URSAO SANCHEZ
DOCENTE: ARO PATRICK SANGINÉS

PROYECTO DE GRADUACIÓN
TEL: 5491 12345678

ARQUITECTURA
ESTUDIO



PLANIMETRÍA

"CENTRO DE DESARROLLO ARTÍSTICO"

UNIVERSIDAD AUTÓNOMA JUAN MISAL SAKACHO
CARRETERA DE ARQUITECTURA Y URBANISMO

ESTUDIANTE: FABIO JURADO SÁNCHEZ
DOCENTE: ARO. PATRICIO SÁNCHEZ

PROYECTO DE GRADUACIÓN
T.L.S. 201

UNIVERSIDAD AUTÓNOMA JUAN MISAL SAKACHO
ARQUITECTURA SANGRE Y TIEMPO

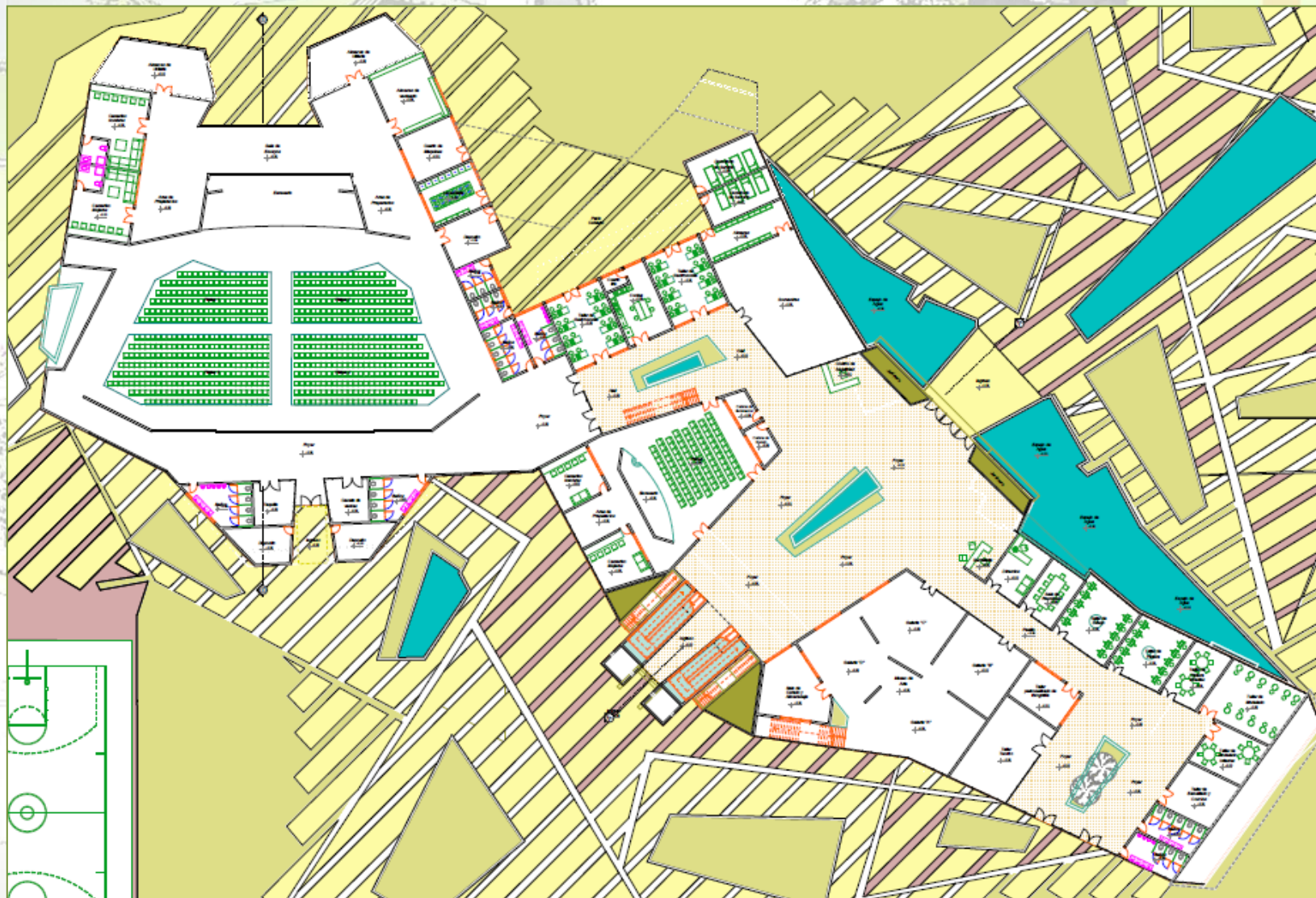

PLANTA BAJA AMOBLADA

"CENTRO DE DESARROLLO ARTÍSTICO"

UNIVERSIDAD AUTÓNOMA JUAN MISAL SARACHO
CARRETERA DE ARQUITECTURA Y URBANISMO

ESTUDIANTE: FABIO JURADO SANCHEZ
DOCENTE: ARO PATRICK SANCHEZ

PROYECTO DE GRADUACIÓN
T.E.S.º 1
C.

The block contains several logos and institutional identifiers. At the top left is the logo of the Universidad Autónoma Juan Misal Saracho. To its right is the logo of the Facultad de Arquitectura y Urbanismo. Below these are smaller logos and text identifying the student (Fabio Jurado Sanchez) and the professor (Aro Patrick Sanchez) associated with the project. The text is arranged vertically and includes the project title and university name.

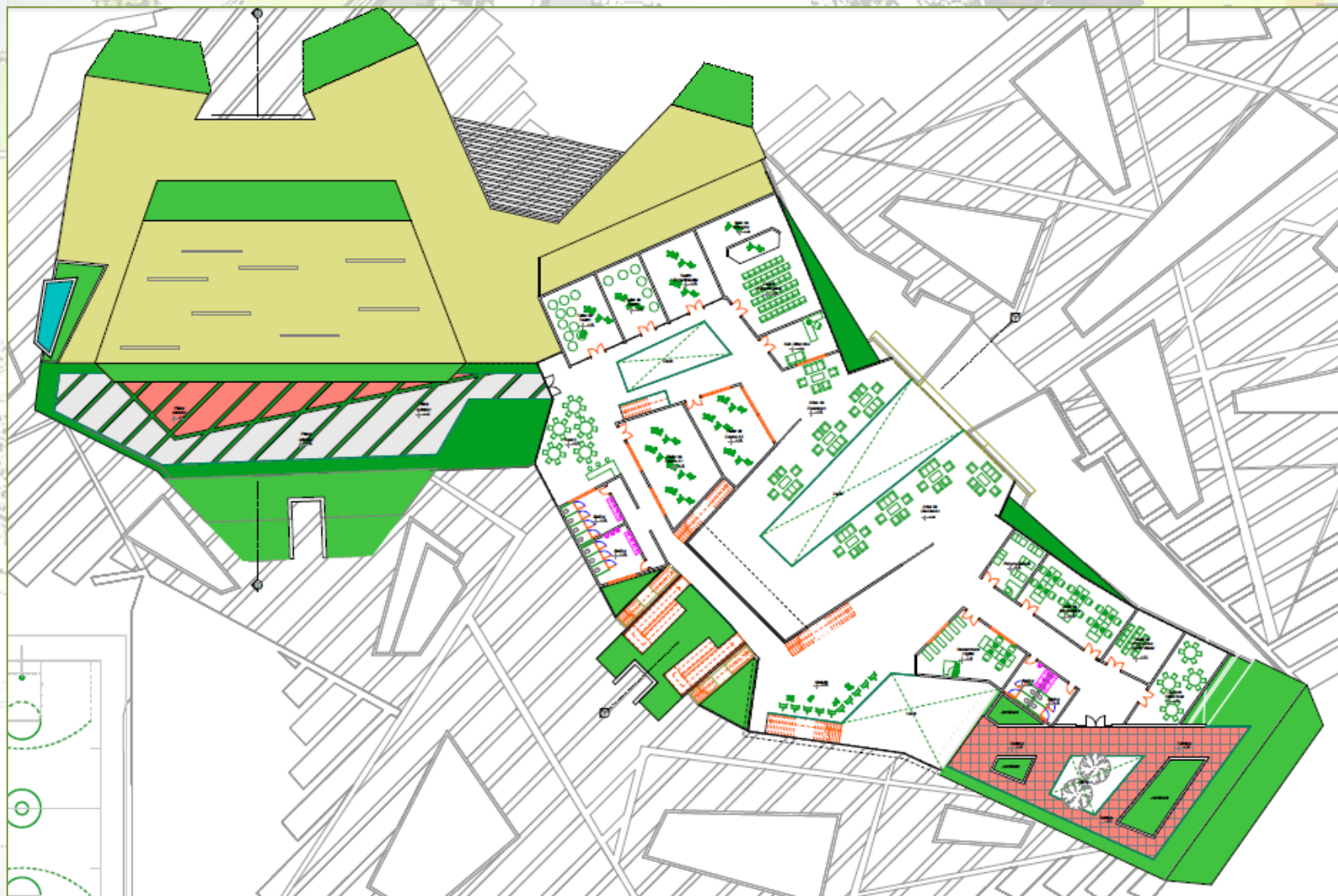

PRIMERA PLANTA AMOBLADA

"CENTRO DE DESARROLLO ARTÍSTICO"
UNIVERSIDAD AUTÓNOMA JUAN MISAL SAKACHO
CARRETERA DE ARQUITECTURA Y URBANISMO

ESTUDIANTE: FABIO JURADO SÁNCHEZ
DOCENTE: ARO PATRICIO SÁNCHEZ

PROYECTO DE GRADUACIÓN
TÍTULO: "C"

ARQUITECTURA
UNIVERSIDAD

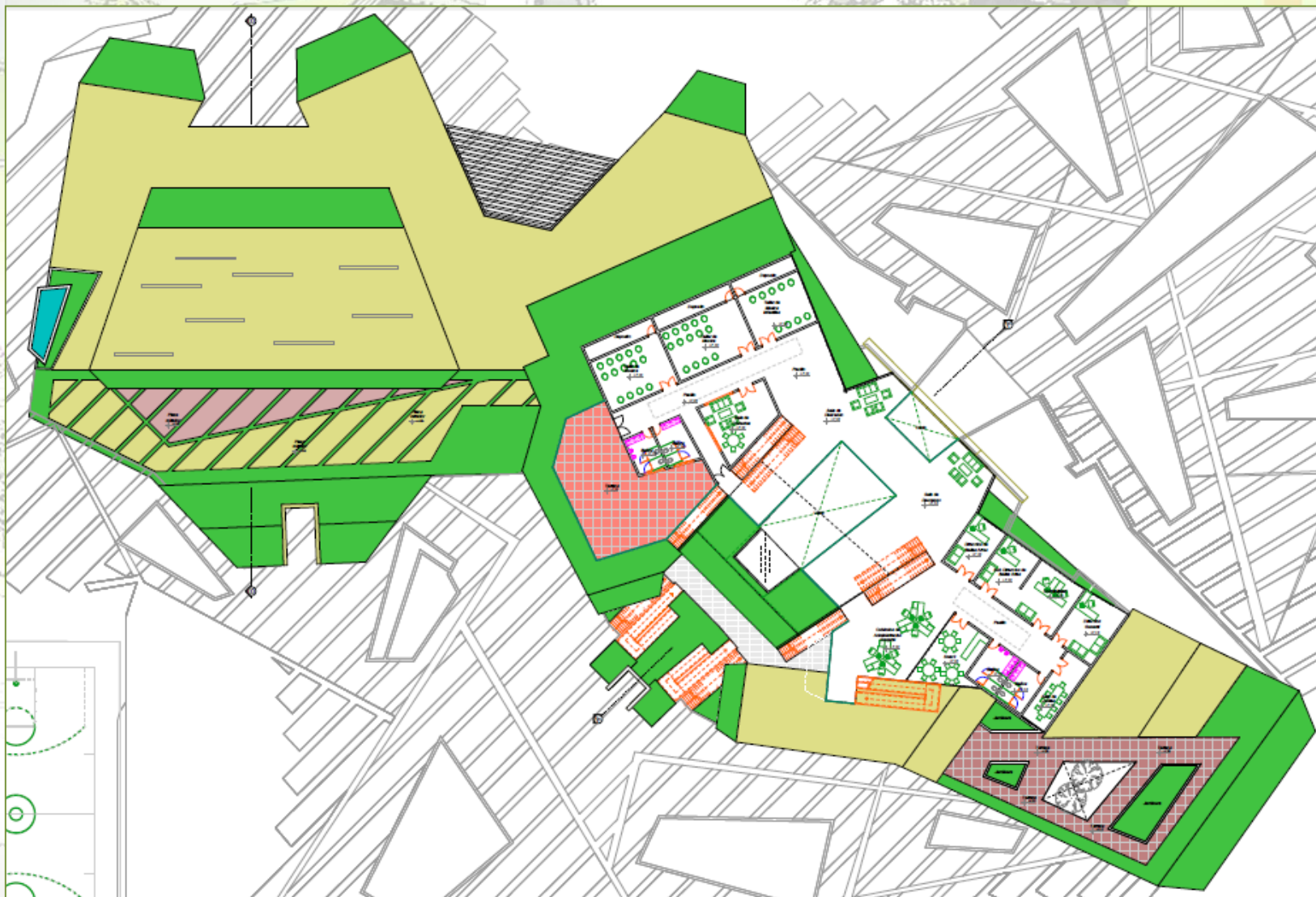

SEGUNDA PLANTA AMOBLADA

"CENTRO DE DESARROLLO ARTÍSTICO"

UNIVERSIDAD AUTÓNOMA JUAN MISAL SACACHO
CARRETERA DE ARQUITECTURA Y URBANISMO

ESTUDIANTE: FABIO JURADO SÁNCHEZ
DOCENTE: ARO PATRICIO SÁNCHEZ

PROYECTO DE GRADUACIÓN
TLE 5401

ARQUITECTURA
UNIVERSITARIA

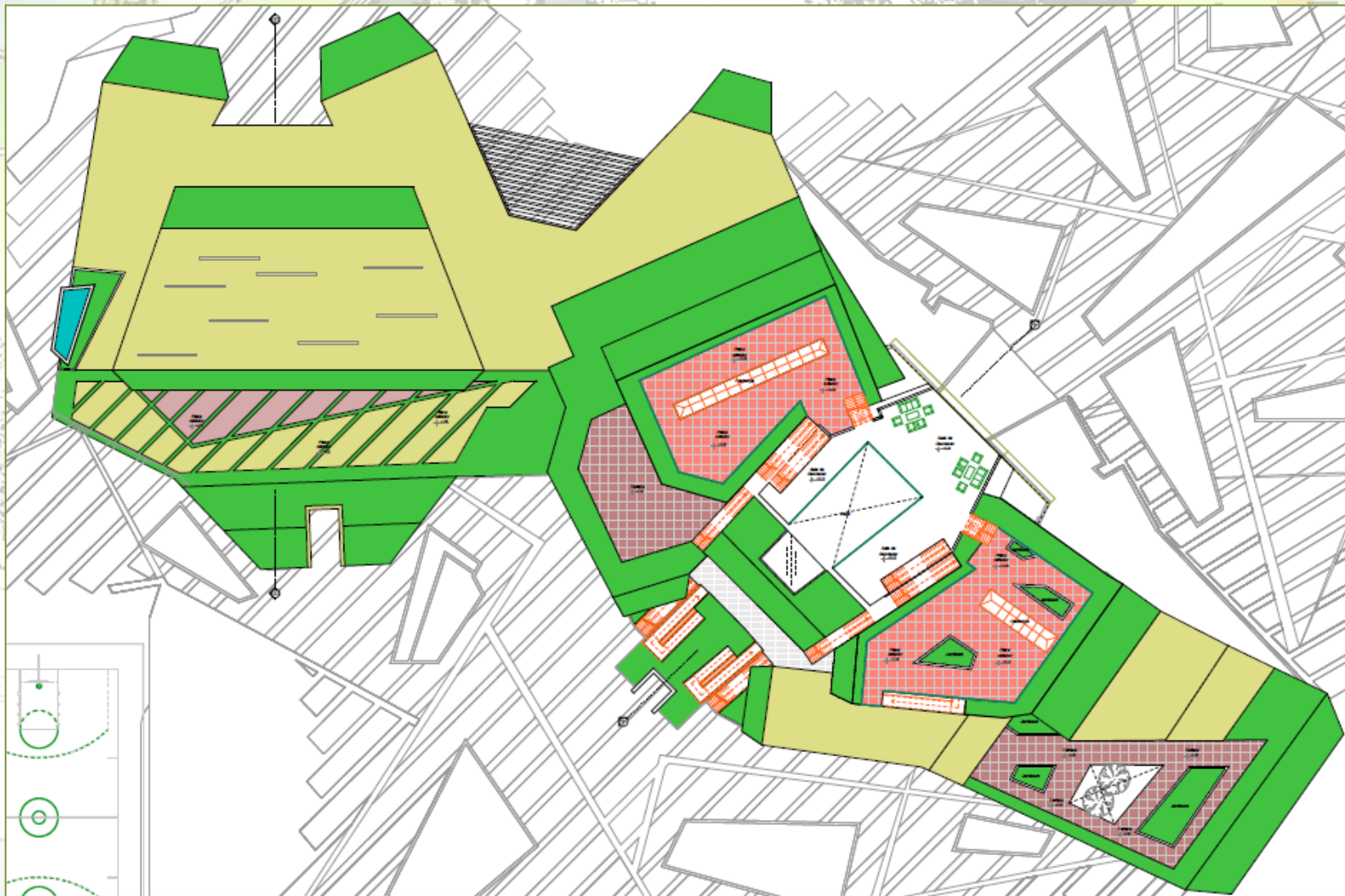

TERCERA PLANTA AMOBLADA

“CENTRO DE DESARROLLO ARTÍSTICO”

UNIVERSIDAD AUTÓNOMA JUAN MISael SARACHO
CARRETERA DE ARQUITECTURA Y URBANISMO

ESTUDIANTE: FABRIZO LUIS SANCHEZ
DOCENTE: ARO PATRICIO SANCHEZ

PROYECTO DE GRADUACIÓN
T.L.S.º 1
C.A.

ARQUITECTURA

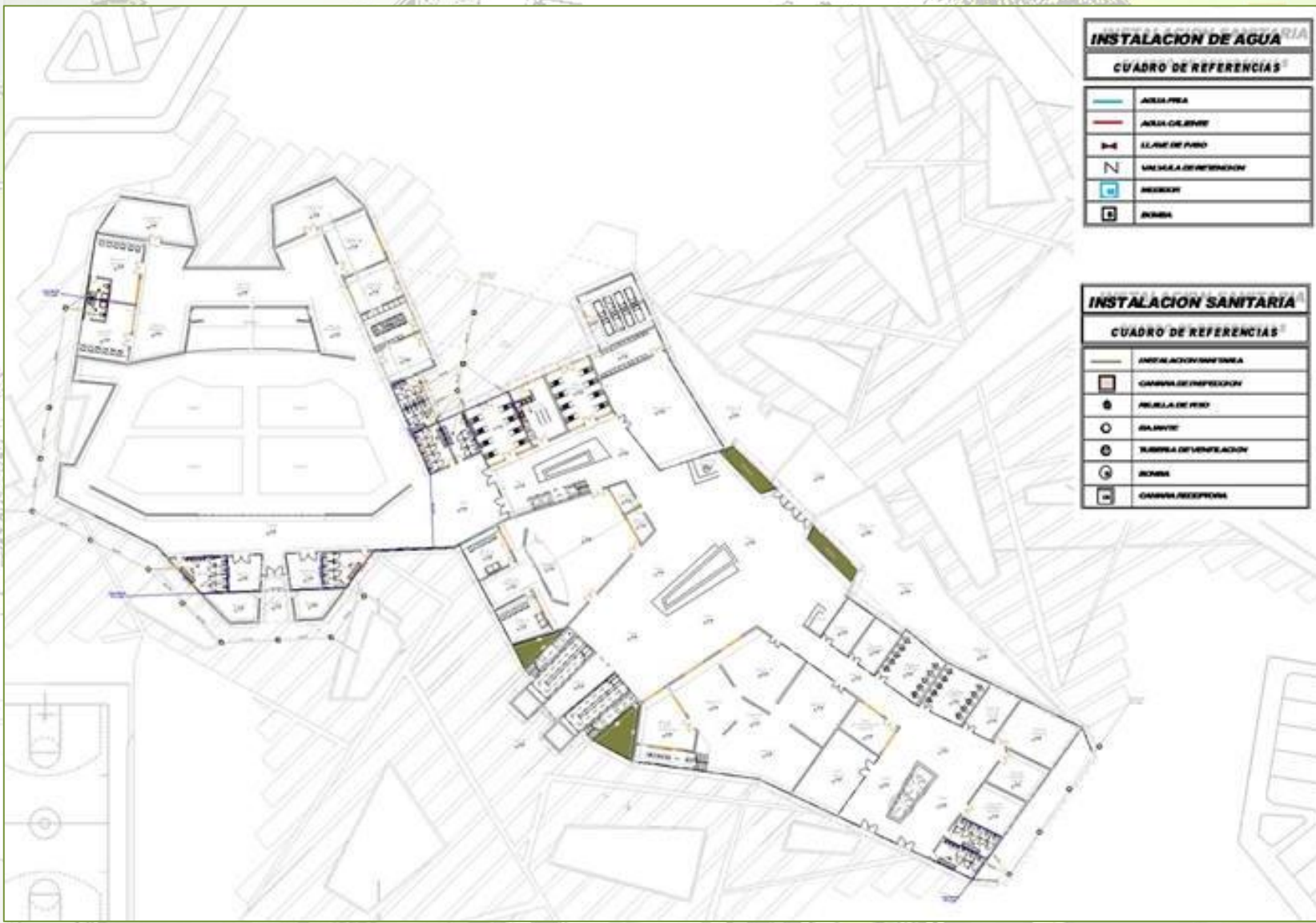

INSTALACION DE AGUA
CUADRO DE REFERENCIAS

	AGUA FRIA
	AGUA CALIENTE
	ELIMIN. DE PISO
	INDICIA DIRECCION
	RESERVOY
	BOMBA

INSTALACION SANITARIA
CUADRO DE REFERENCIAS

	INSTALACION SANITARIA
	CAMARA DE INSPECCION
	REJILLA DE PISO
	SANITAY
	TUBERIA DE VENTILACION
	BOMBA
	CAMARA RECEPCION

INST. AGUA- SANITARIA PLANTA BAJA

"CENTRO DE DESARROLLO ARTÍSTICO"

UNIVERSIDAD AUTÓNOMA JUAN MISAL SACACHO
 CARRETERA DE ARQUITECTURA Y URBANISMO

ESTUDIANTE: FABIO JURADO SÁNCHEZ
 DOCENTE: ARO. PATRICIO SÁNCHEZ

ROYECTO DE GRADUACIÓN
 T.L.S. 901



INSTALACION DE AGUA	
CUADRO DE REFERENCIAS	
	AGUA FRIA
	AGUA CALIENTE
	LEJAS DE PISO
	UNIDAD DE MEDICION
	WASHER
	WUBA

INSTALACION SANITARIA	
CUADRO DE REFERENCIAS	
	INSTALACION SANITARIA
	CAMARA DE INSPECCION
	REJILLA DE PISO
	WASHER
	WUBA DE VENTILACION
	WUBA
	CAMARA DE INSPECCION

INST. AGUA- SANITARIA PRIMERA PLANTA

"CENTRO DE DESARROLLO ARTISTICO"

UNIVERSIDAD AUTONOMA JUAN MISAL SARACHO
CARRERADA ARQUITECTURA Y URBANISMO

ESTUDIANTE: FABRIZO SANCHEZ
DOCENTE: ARO PATRICK SANCHEZ

PROYECTO DE GRADUACION
T.S. 201

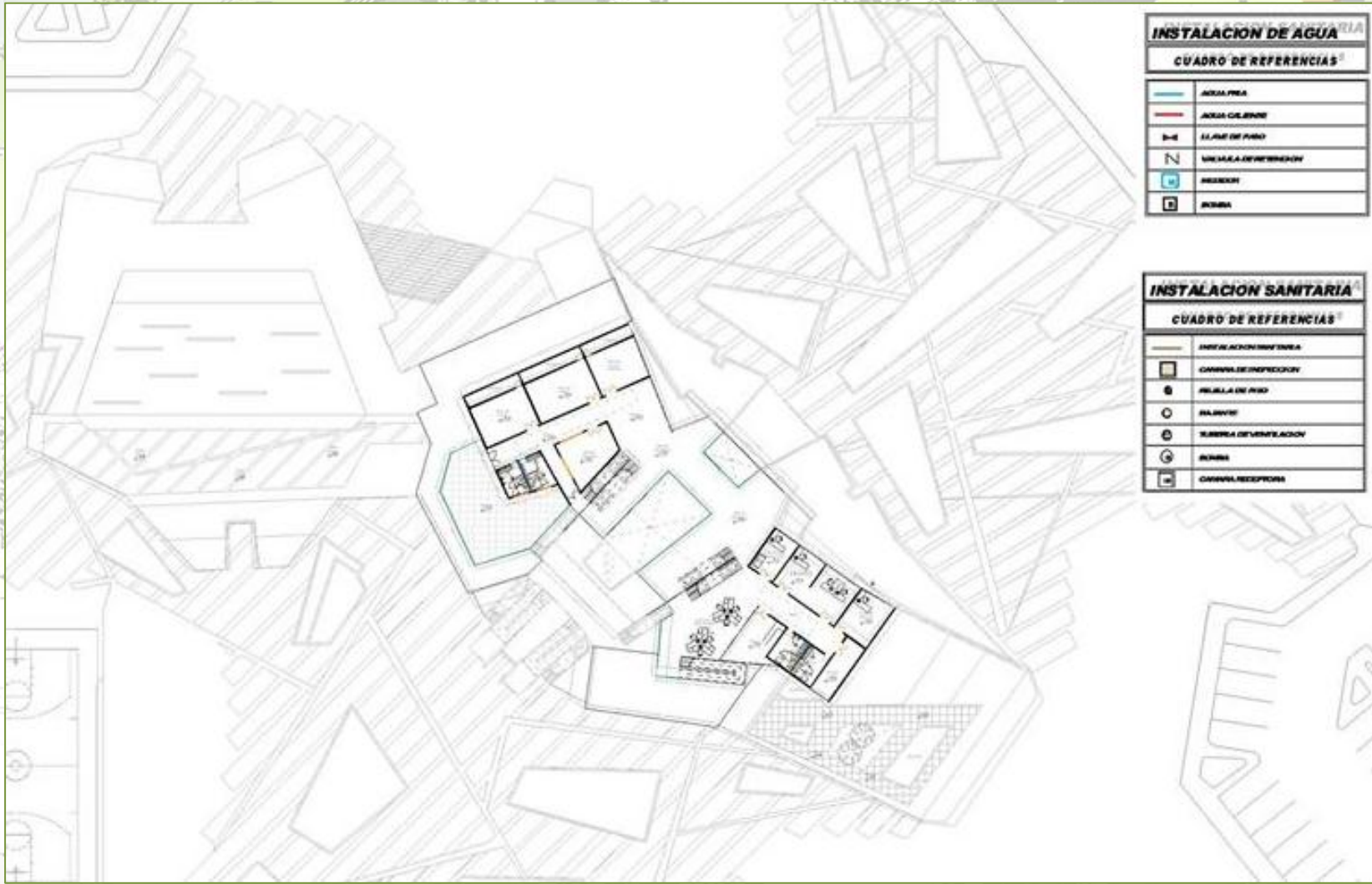

INSTALACION DE AGUA
CUADRO DE REFERENCIAS

	AGUA FREIA
	AGUA CALIENTE
	ELIMIN. DE PISO
	VALVULA DE CERRAMIENTO
	RESECA
	PUZOS

INSTALACION SANITARIA
CUADRO DE REFERENCIAS

	INSTALACION SANITARIA
	COMUNICACION RESECA
	ELIMIN. DE PISO
	VALVULA
	TUBERIA DE VENTILACION
	RESECA
	COMUNICACION

INST. AGUA- SANITARIA SEGUNDA PLANTA

"CENTRO DE DESARROLLO ARTÍSTICO"

UNIVERSIDAD AUTÓNOMA JUAN MISAL SAZACHO
CARRETERA DE ARQUITECTURA Y URBANISMO

ESTUDIANTE: FABRIZO SANCHEZ
DOCENTE: DR. PATRICIO SANCHEZ

PROYECTO DE GRADUACIÓN
T.E.S. 2011



[Symbol]	CONDUCTOR ALUMINADO
[Symbol]	CONDUCTOR CABLEADO
[Symbol]	SEÑAL FONIA
[Symbol]	SEÑAL TELEFONIA
[Symbol]	SEÑAL TELEVISION
[Symbol]	SEÑAL TELEFONIA DE BARRIO
[Symbol]	SEÑAL TELEFONIA
[Symbol]	SEÑAL TELEFONIA

INTERRUPTORES	
[Symbol]	INTERRUPTOR SIMPLE
[Symbol]	INTERRUPTOR SIMPLE DOBLE CONTACTO
[Symbol]	INTERRUPTOR SIMPLE

ENCHUFES	
[Symbol]	ENCHUFE SIMPLE
[Symbol]	ENCHUFE DOBLE

LAMPARAS DE ILUMINACION	
[Symbol]	LED RECARGABLE
[Symbol]	LAMPARA ALUMEN DE BARRIO
[Symbol]	ALUMEN PARABOLICO
[Symbol]	ALUMEN DE BARRIO
[Symbol]	ALUMEN DE BARRIO
[Symbol]	LED RECARGABLE

INST. ELÉCTRICA PLANTA BAJA

"CENTRO DE DESARROLLO ARTÍSTICO"

UNIVERSIDAD AUTÓNOMA JUAN MISAL SACACHO
CARRETERA DE ARQUITECTURA Y URBANISMO

ESTUDIANTE: FABRIZO QUISPE SANCHEZ
DOCENTE: ARO PATRICIO SANCHEZ

PROYECTO DE GRADUACIÓN
TEL: 5491

ARQUITECTURA
UNIVERSITARIA



[Symbol]	PUERTA DE ALUMINUM
[Symbol]	PUERTA DE ACERO
[Symbol]	VENTANA
[Symbol]	VENTANA DE ALUMINUM
[Symbol]	VENTANA DE ACERO
[Symbol]	VENTANA DE ALUMINUM Y ACERO
[Symbol]	VENTANA DE ALUMINUM Y ACERO
[Symbol]	VENTANA DE ALUMINUM Y ACERO

[Symbol]	PUERTA DE ALUMINUM
[Symbol]	PUERTA DE ACERO
[Symbol]	PUERTA DE ALUMINUM Y ACERO

[Symbol]	VENTANA DE ALUMINUM
[Symbol]	VENTANA DE ACERO
[Symbol]	VENTANA DE ALUMINUM Y ACERO

[Symbol]	PUERTA DE ALUMINUM
[Symbol]	PUERTA DE ACERO
[Symbol]	PUERTA DE ALUMINUM Y ACERO
[Symbol]	PUERTA DE ALUMINUM Y ACERO
[Symbol]	PUERTA DE ALUMINUM Y ACERO
[Symbol]	PUERTA DE ALUMINUM Y ACERO
[Symbol]	PUERTA DE ALUMINUM Y ACERO
[Symbol]	PUERTA DE ALUMINUM Y ACERO

INST. ELÉCTRICA PRIMERA PLANTA

"CENTRO DE DESARROLLO ARTÍSTICO"

UNIVERSIDAD AUTÓNOMA JUAN MISAL SACACHO
CARRERA DE ARQUITECTURA Y URBANISMO

ESTUDIANTE: ARIEL DURANGO SANCHEZ
DOCENTE: ARO. PATRICIO SANCHEZ

ARQUITECTURA
PROYECTO DE GRADUACIÓN
T.L.S. 201



	SERVICIO ELÉCTRICO
	SERVICIO ELÉCTRICO
	DE ALTA TENSIÓN
	DE BAJA TENSIÓN
	DE BAJA TENSIÓN
	DE BAJA TENSIÓN
	DE BAJA TENSIÓN
	DE BAJA TENSIÓN
	DE BAJA TENSIÓN
	DE BAJA TENSIÓN

INTERRUPTORES	
	INTERRUPTOR SIMPLE CONTROLADO
	INTERRUPTOR SIMPLE CONTROLADO
	INTERRUPTOR CONTROLADO

ENCHUFES	
	ENCHUFE SIMPLE
	ENCHUFE SIMPLE

LAMPARAS DE ILUMINACION	
	LAMPARAS DE ILUMINACION
	LAMPARAS DE ILUMINACION
	LAMPARAS DE ILUMINACION
	LAMPARAS DE ILUMINACION
	LAMPARAS DE ILUMINACION
	LAMPARAS DE ILUMINACION
	LAMPARAS DE ILUMINACION

INST. ELÉCTRICA SEGUNDA PLANTA

"CENTRO DE DESARROLLO ARTÍSTICO"

UNIVERSIDAD AUTÓNOMA JUAN MISAL SAKACHO
CARRETERA DE ARQUITECTURA Y URBANISMO

ESTUDIANTE: ARQ. JURADO SÁNCHEZ
DOCENTE: ARQ. PATRICIO SÁNCHEZ

PROYECTO DE GRADUACIÓN
TEL: 5491 11 11 11

REFERENCIAS INST. DE GAS

 MOTOR O BOMBA HIDRAULICA

 LLAVE DE PASO

 RED DE GAS

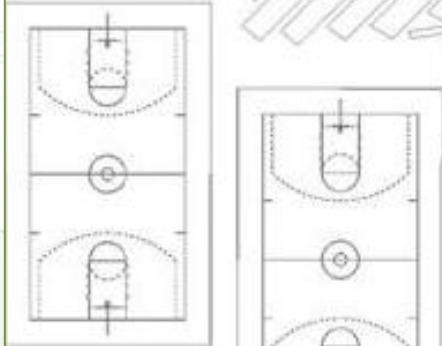

INSTALACIÓN DE GAS

"CENTRO DE DESARROLLO ARTÍSTICO"
UNIVERSIDAD AUTÓNOMA JUAN MISAL SACACHO
CARRETERA DE ARQUITECTURA Y URBANISMO
ESTUDIANTE: FABRIZO SANCHEZ
DOCENTE: ARO PATRICK SANCHEZ
PROYECTO DE GRADUACIÓN
T.L.S.º 1
C.º

REFERENCIAS INST. DE LAN Y WI - FI

- BAJANTE DE ANTENA WI - MAX
- CAJA DE RADIO MODEM Y ROUTER LOCAL
- ROUTER INALAMBRICO WI - FI
- LINEA DE RED LOCAL (LAN)
- PERIMETRO DE COBERTURA

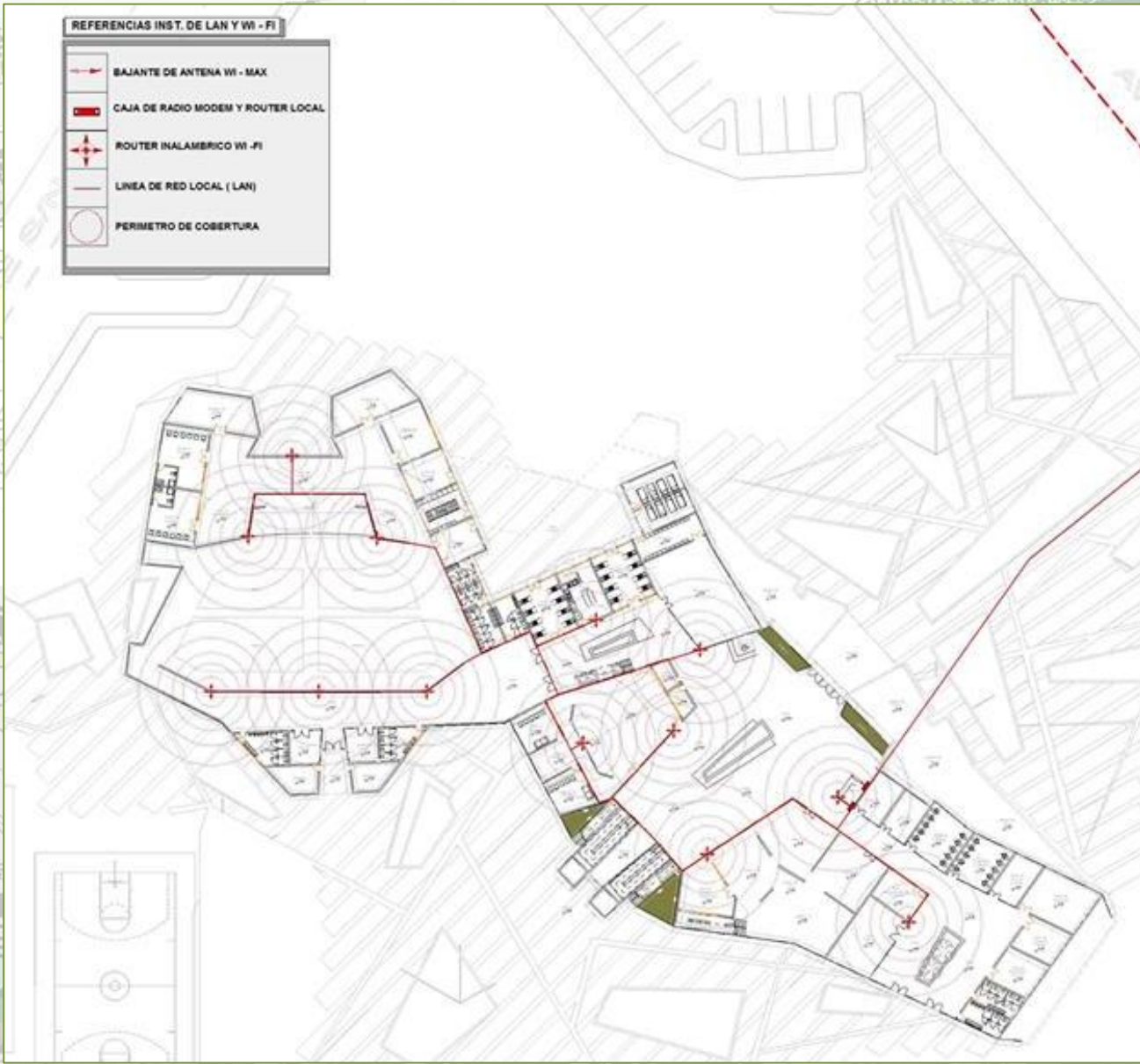

INST. WI-FI PLANTA BAJA

"CENTRO DE DESARROLLO ARTÍSTICO"

UNIVERSIDAD AUTÓNOMA JUAN MISAL SAKACHO
CARRETERA DE LA ARQUITECTURA Y URBANISMO

ESTUDIANTE: FABRIZO GUZDÁN SANCHEZ
DOCENTE: ARO PATRICIO SANGINÉS

PROYECTO DE GRADUACIÓN
TEL: 52 91 1 2 3 4 5 6 7 8 9 0

ARQUITECTURA

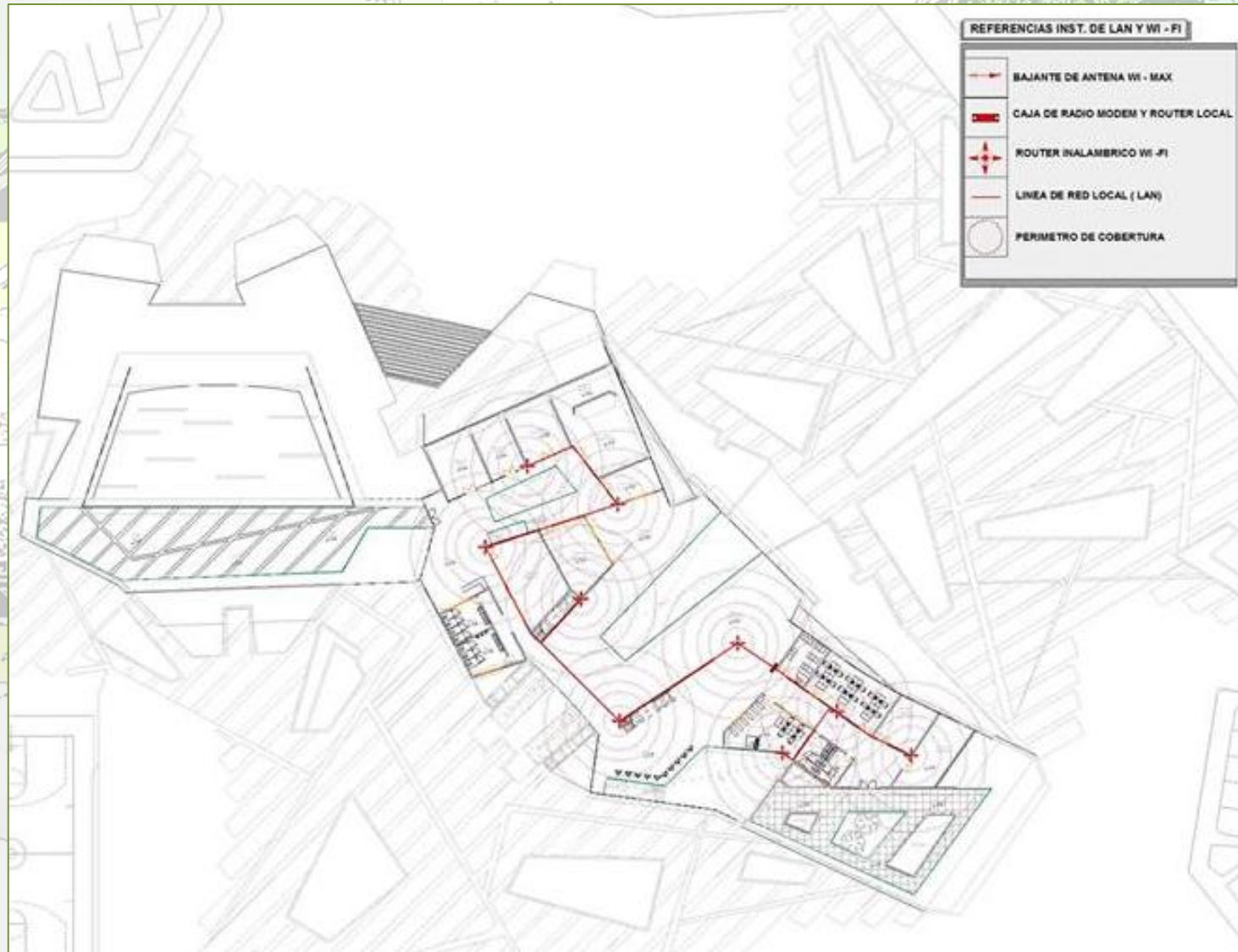

INST. WI-FI PRIMERA PLANTA

"CENTRO DE DESARROLLO ARTÍSTICO"

UNIVERSIDAD AUTÓNOMA JUAN MISAL SARACHO
CARRETERA DE ARQUITECTURA Y URBANISMO

ESTUDIANTE: FABIO JURADO SANCHEZ
DOCENTE: ARO PATRICIO SANCHEZ

PROYECTO DE GRADUACIÓN
TEL: 5491 1111

ARQUITECTURA
UNIVERSITARIA

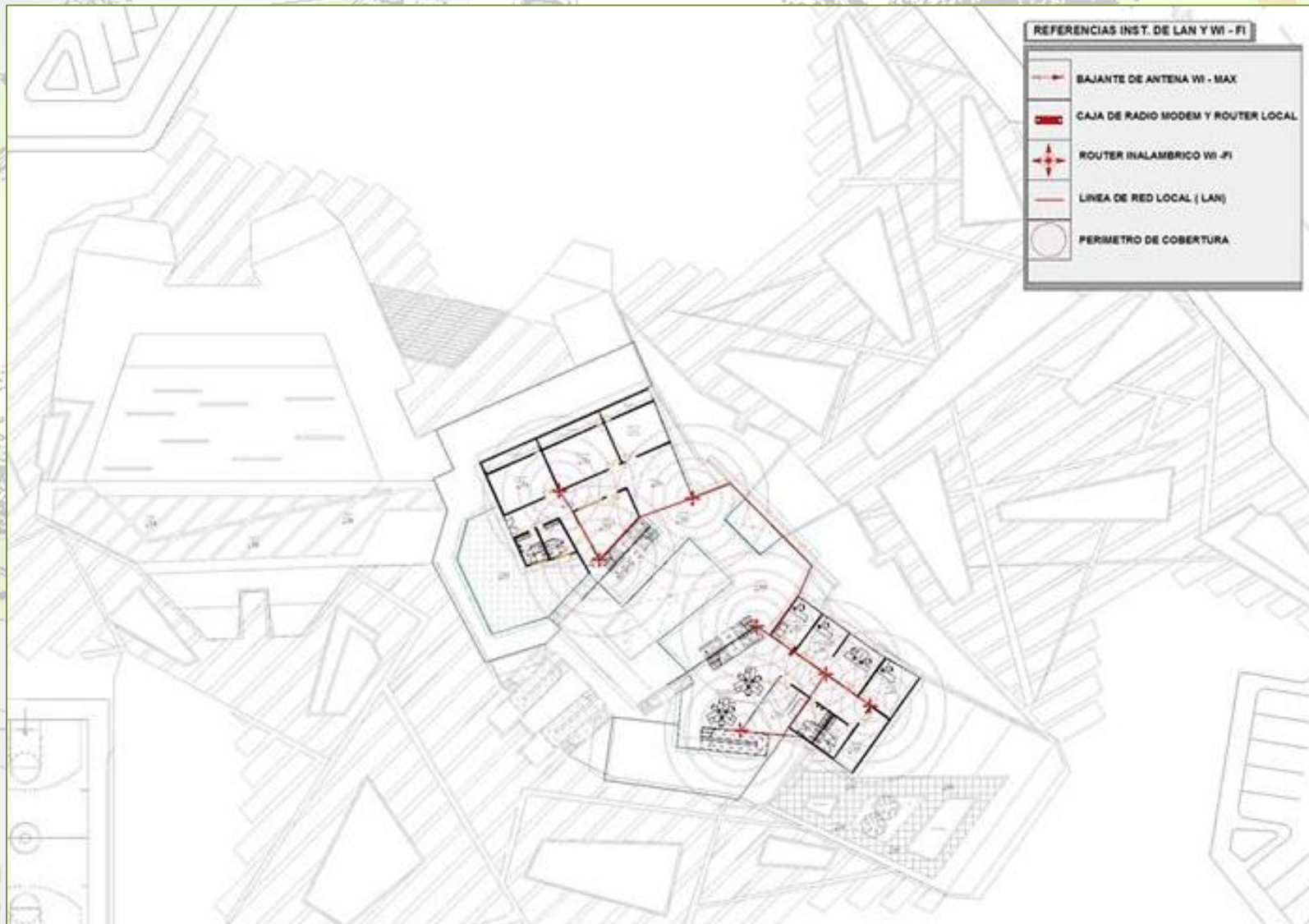

INST. WI-FI SEGUNDA PLANTA

"CENTRO DE DESARROLLO ARTISTICO"

UNIVERSIDAD AUTONOMA JUAN MISAL SAZACHO
CARRETERA DE ARQUITECTURA Y URBANISMO

ESTUDIANTE: FABIO JURADO SANCHEZ
DOCENTE: ARO. PATRICK SANCHEZ

PROYECTO DE GRADUACION
TEL: 5491 111 111

ARQUITECTURA
SERVICIOS

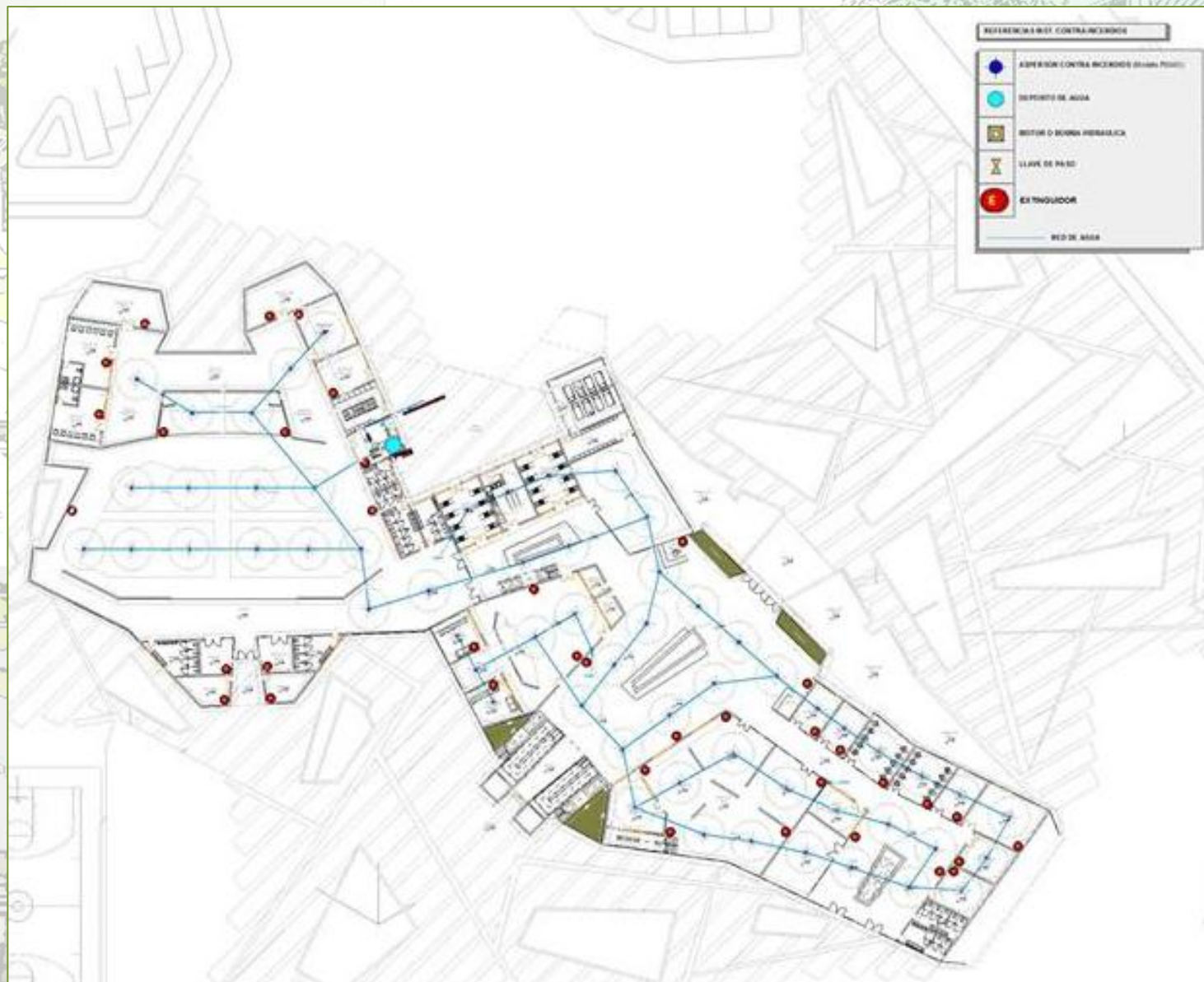

INST. CONTRA INCENDIOS PLANTA BAJA

"CENTRO DE DESARROLLO ARTÍSTICO"

UNIVERSIDAD AUTÓNOMA JUAN MISAL SAKACHO
CARRETERA DE ARQUITECTURA Y URBANISMO

ESTUDIANTE: FABRIZO SANCHEZ
DOCENTE: ARO. PATRICIO SANCHEZ

PROYECTO DE GRADUACIÓN
T.L.S. 91

ARQUITECTURA
REVISTA



INST. CONTRA INCENDIOS PRIMERA PLANTA

"CENTRO DE DESARROLLO ARTÍSTICO"

UNIVERSIDAD AUTÓNOMA JUAN MISAL SACACHO
CARRETERA DE ARQUITECTURA Y URBANISMO

ESTUDIANTE: FABIO JURADO SANCHEZ
DOCENTE: ARO. PATRICK SANGINÉS

PROYECTO DE GRADUACIÓN
TEL: 5491 11 11 11

ARQUITECTURA
UNIVERSITARIA

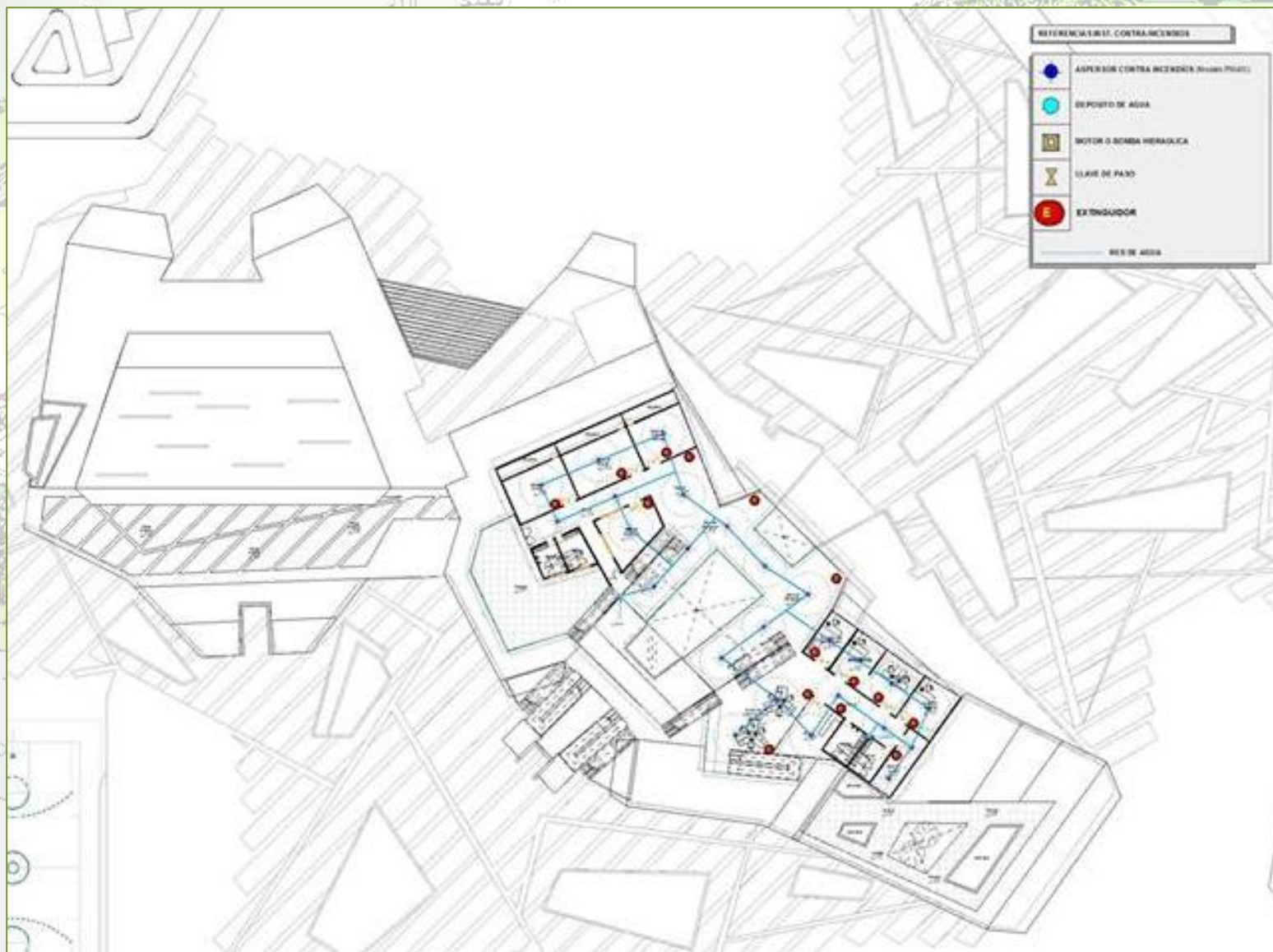

INST. CONTRA INCENDIOS SEGUNDA PLANTA

"CENTRO DE DESARROLLO ARTISTICO"

UNIVERSIDAD AUTONOMA JUAN MISAL SACRACHO
CARRETERA DE ARQUITECTURA Y URBANISMO

ESTUDIANTE: FABIO JURADO SANCHEZ
DOCENTE: ARO. PATRICIO SANCHEZ

PROYECTO DE GRADUACION
T.L.S. 901

ARQUITECTURA

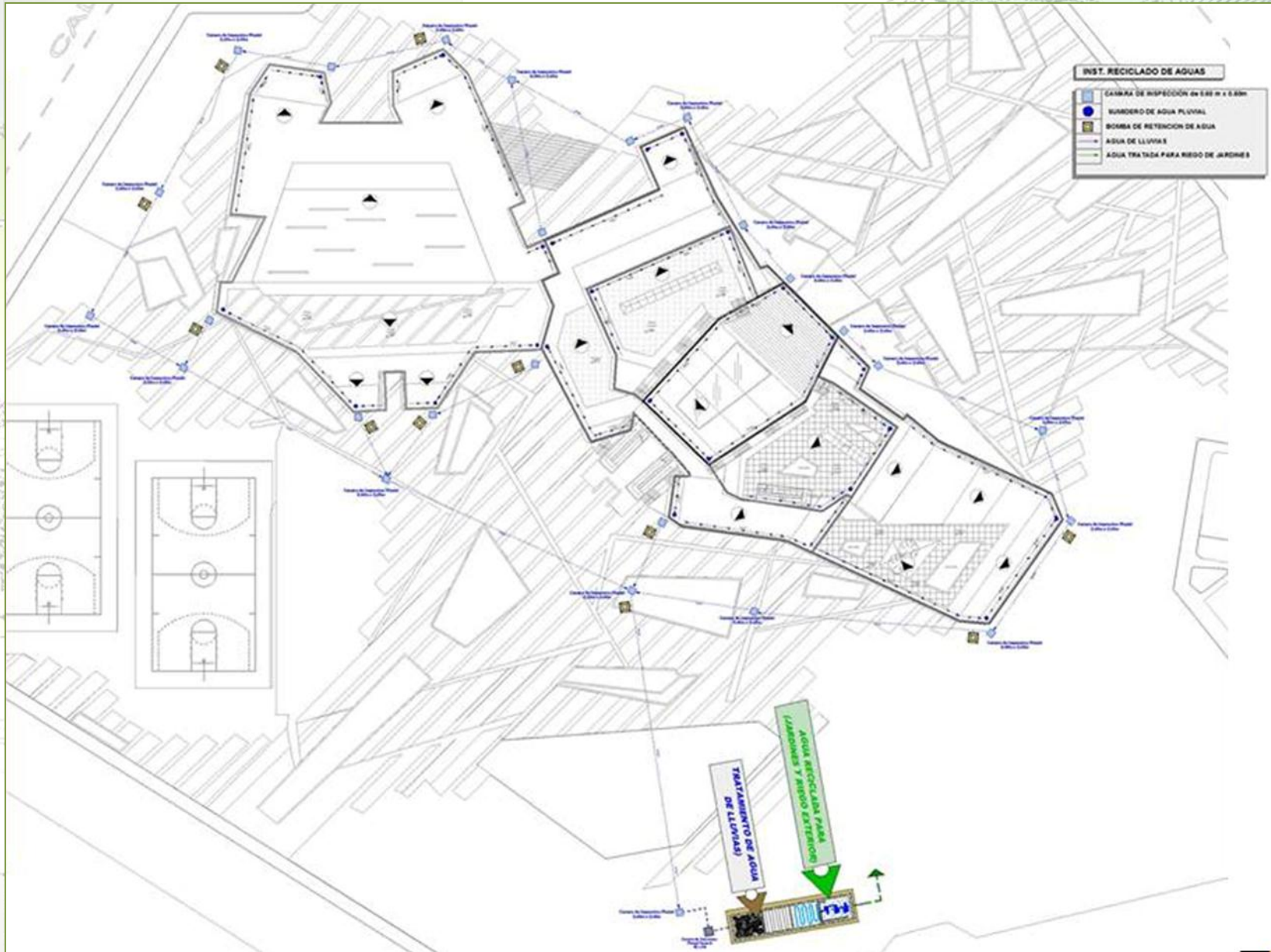

INST. RECICLAJE DE AGUAS

"CENTRO DE DESARROLLO ARTÍSTICO"

UNIVERSIDAD AUTÓNOMA JUAN MISAL SAKACHO
CARRETERA DE ARQUITECTURA Y URBANISMO

ESTUDIANTE: FABRIZO GARCÍA SÁNCHEZ
DOCENTE: ARO PATRICIO SÁNCHEZ

ARQUITECTURA
PROYECTO DE GRADUACIÓN
T.L.S. 201