

UNIDAD VII

PROYECTO

ARQUITECTÓNICO

PLANIMETRÍA GENERAL

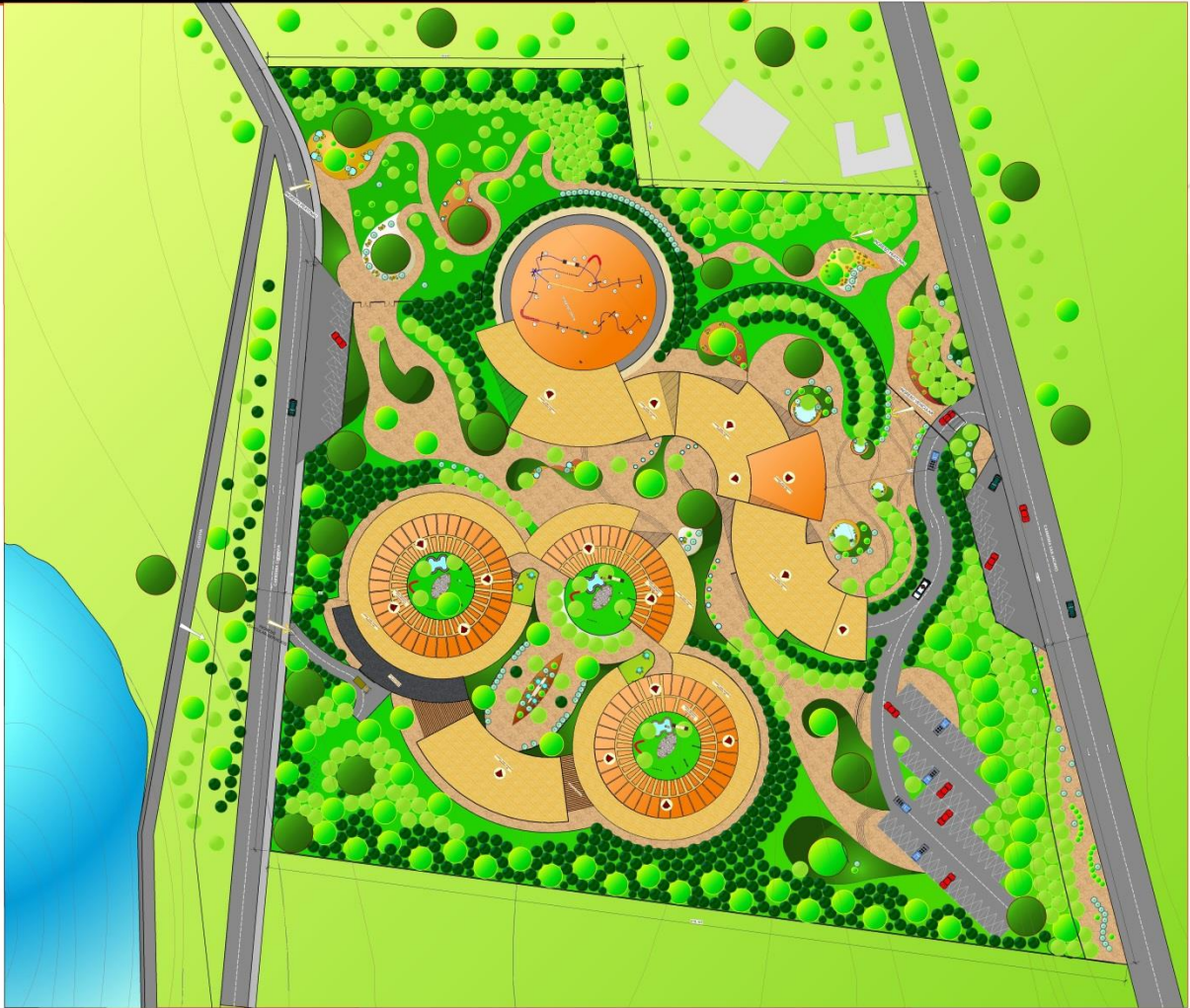

CENTRO DE RESTABLECIMIENTO FÍSICO Y PSICOLÓGICO DE ANIMALES DOMÉSTICOS PARA LA CIUDAD DE TARIJA



PROYECTO DE GRADO

TUTOR: ARO. PATRICIO SARAJES

UNIVERSIDAD AUTÓNOMA JUANA MAZA SARACHO
FACULTAD DE CIENCIAS Y TECNOLOGÍA
CARRERA DE ARQUITECTURA Y URBANISMO
UNIVERSITARIO: MARTÍNEZ ORTEGA TATIANA
FERNANDA

LÁMINA N°
10
ESO. 1:500

PLANO PAISAJÍSTICO PRIMAVERA

CENTRO DE RESTABLECIMIENTO FÍSICO Y PSICOLÓGICO DE ANIMALES DOMÉSTICOS PARA LA CIUDAD DE TARIJA

PROYECTO DE GRADO

TUTOR: ENO. PATRICIO JARAMILA

UNIVERSIDAD AUTÓNOMA JUAN MUEL SARBONÓ
FACULTAD DE CIENCIAS Y TECNOLOGÍA
CARRERA DE ARQUITECTURA Y URBANISMO
UNIVERSITARIO: MARTÍNEZ ORTEGA TATIANA
FERRADA

LÁMINA N°
9
ESO. 1:1700

PLANO PAISAJÍSTICO OTOÑO

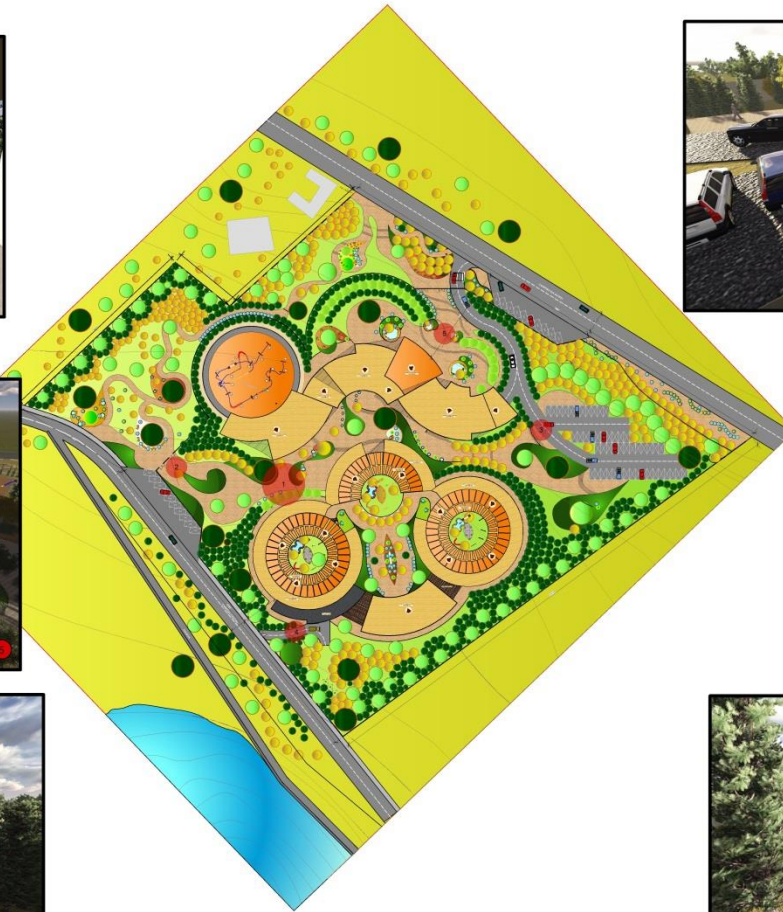
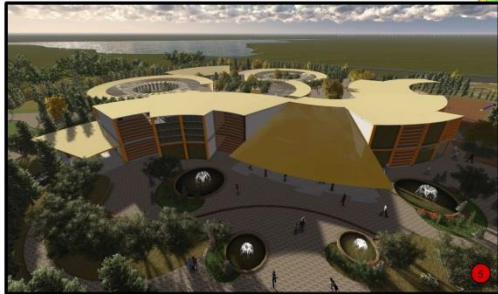
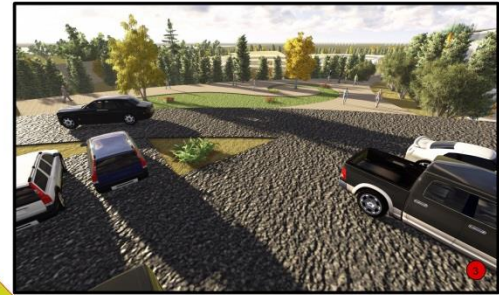

CENTRO DE RESTABLECIMIENTO FÍSICO Y PSICOLÓGICO DE ANIMALES DOMÉSTICOS PARA LA CIUDAD DE TARIJA



PROYECTO DE GRADO

TUTOR: ARO. PATRICIO SAINIER

UNIVERSIDAD AUTÓNOMA JUAN MISRAEL SARRACHO FACULTAD DE CIENCIAS Y TECNOLOGÍA CARRERA DE ARQUITECTURA Y URBANISMO UNIVERSITARIO: MARTÍNEZ ORTEGA TATIANA FERNANDA

LÁMINA N° 8 ESC. 1:700

SISTEMA ESTRUCTURAL

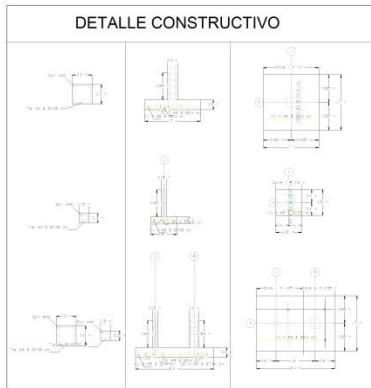
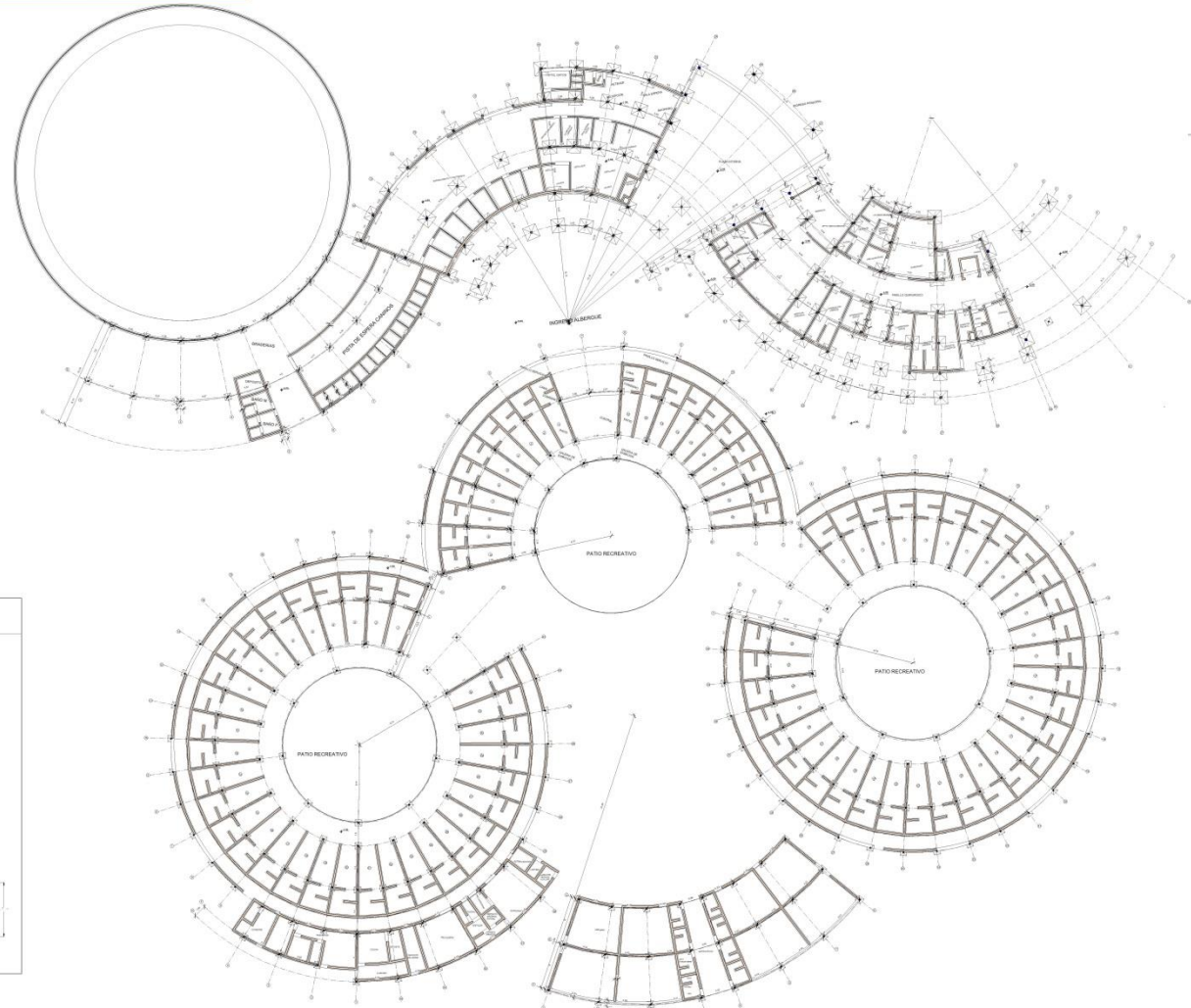

CENTRO DE RESTABLECIMIENTO FÍSICO Y PSICOLÓGICO DE ANIMALES DOMÉSTICOS PARA LA CIUDAD DE TARIJA



PROYECTO DE GRADO

TUTOR: ARO. PATRICIO SARINIES

UNIVERSIDAD AUTÓNOMA JUAN MISAEL SARACHO
 FACULTAD DE CIENCIAS Y TECNOLOGÍA
 CARRERA DE ARQUITECTURA Y URBANISMO
 UNIVERSITARIO: MARTÍNEZ ORTEGA YATIANA
 FERRADA

LÁMINA N°
 II
 ESC. 1:200

PLANTA AMOBIADA BAJA

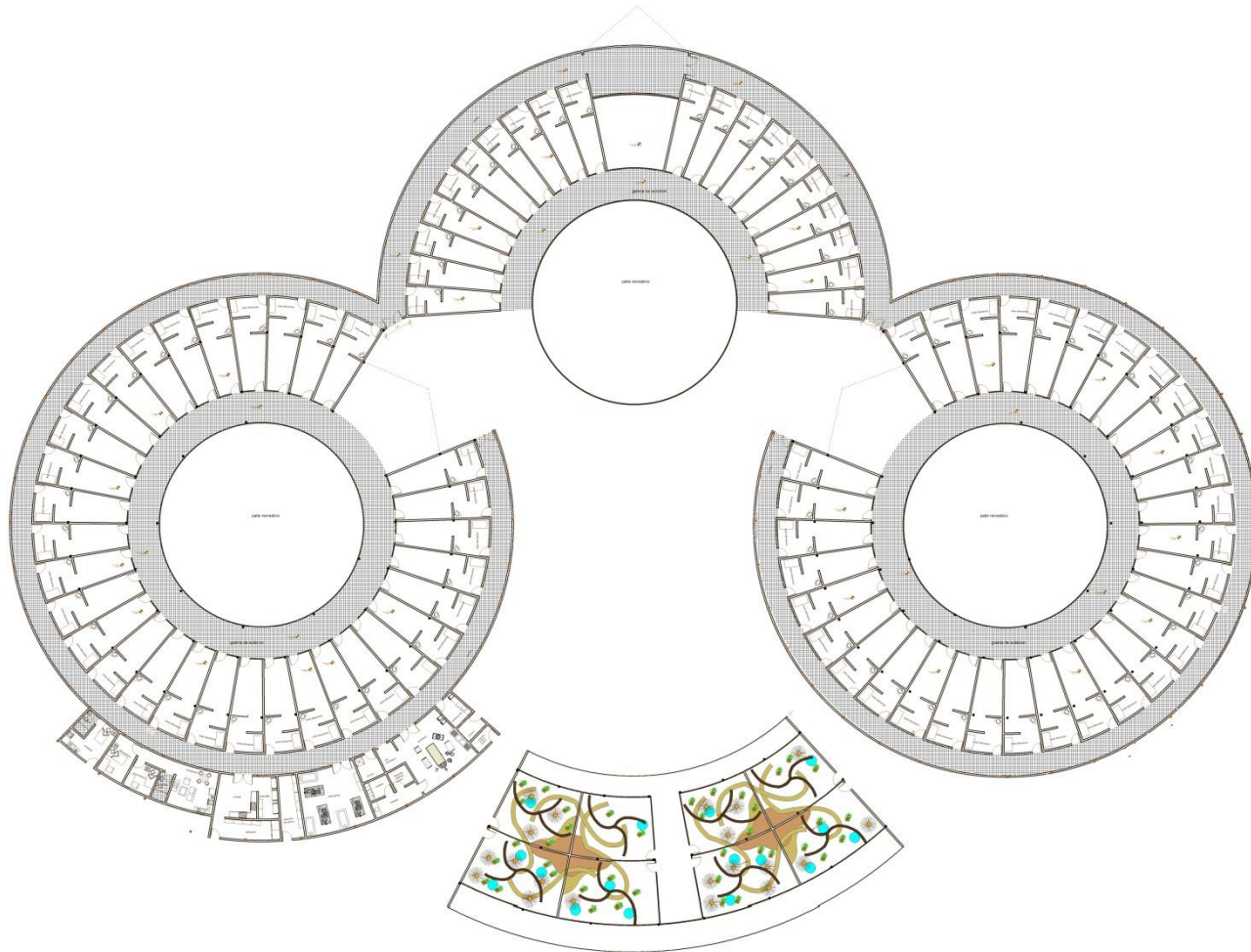
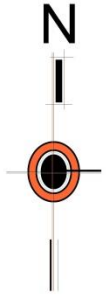

CENTRO DE RESTABLECIMIENTO FÍSICO Y PSICOLÓGICO DE ANIMALES DOMÉSTICOS PARA LA CIUDAD DE TARIJA



PROYECTO DE GRADO

TUTOR: ARO. PATRICIO SARRINES

UNIVERSIDAD AUTÓNOMA JUAN MIZEL SARRONO
FACULTAD DE CIENCIAS Y TECNOLOGÍA
CARRERA DE ARQUITECTURA Y URBANISMO
UNIVERSITARIO: MARTÍNEZ ORTEGA TATIANA
FERRADA

LÁMINA N°
12
ESC. 1:200

PLANTA BAJA ACOTADA

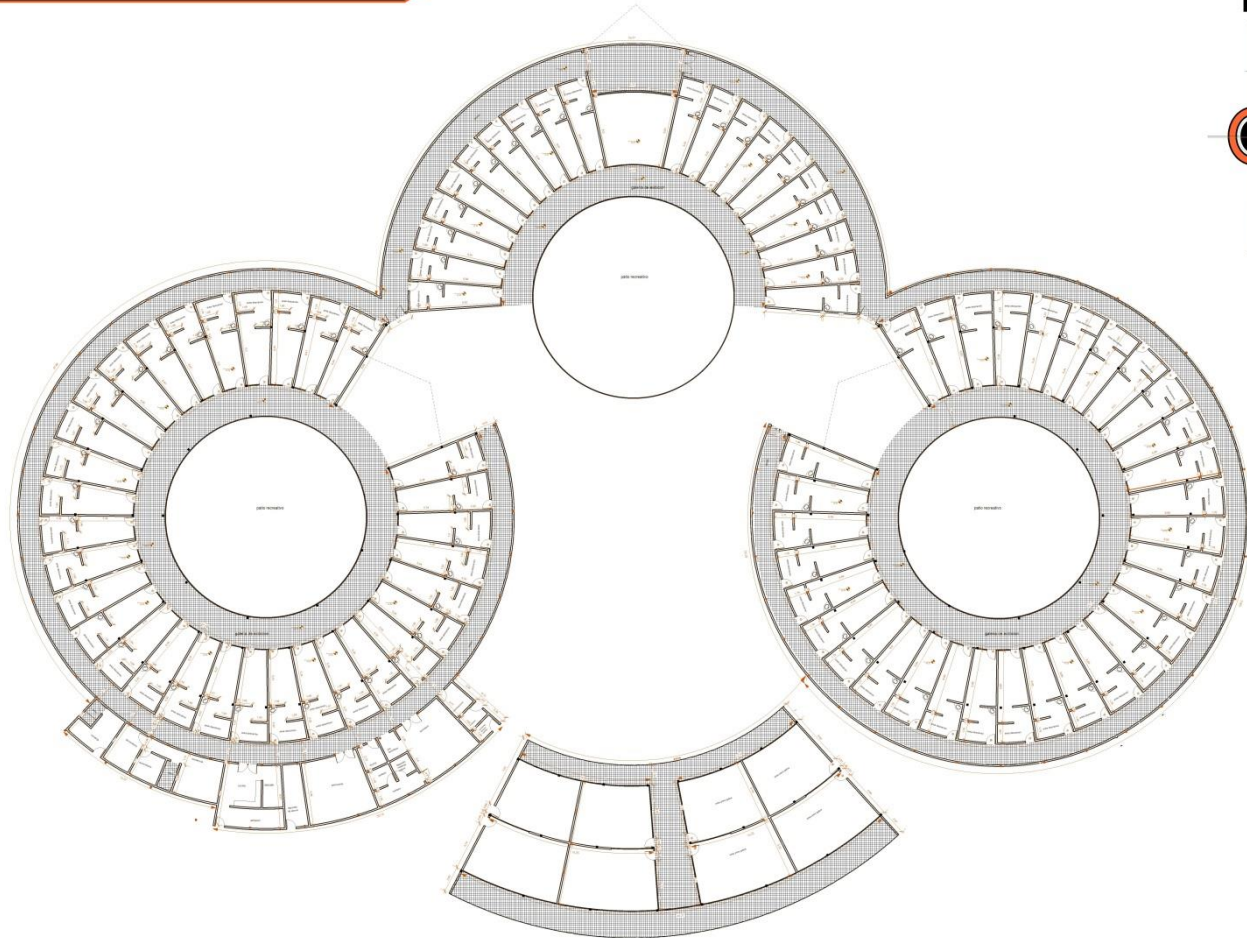

CENTRO DE RESTABLECIMIENTO FÍSICO Y PSICOLÓGICO DE ANIMALES DOMÉSTICOS PARA LA CIUDAD DE TARIJA



PROYECTO DE GRADO

TUTOR: ARO. PATRICIO SARRIÉS

UNIVERSIDAD AUTÓNOMA JUAN MÍGUEL SARRACHO
FACULTAD DE CIENCIAS Y TECNOLOGÍA
CARRERA DE ARQUITECTURA Y URBANISMO

UNIVERSITARIO: MARTÍNEZ ORTEGA TATIANA
FERREIRA

LÁMINA N°
12
ESO. 1:200

1° PISO PLANTA AMOBLADA

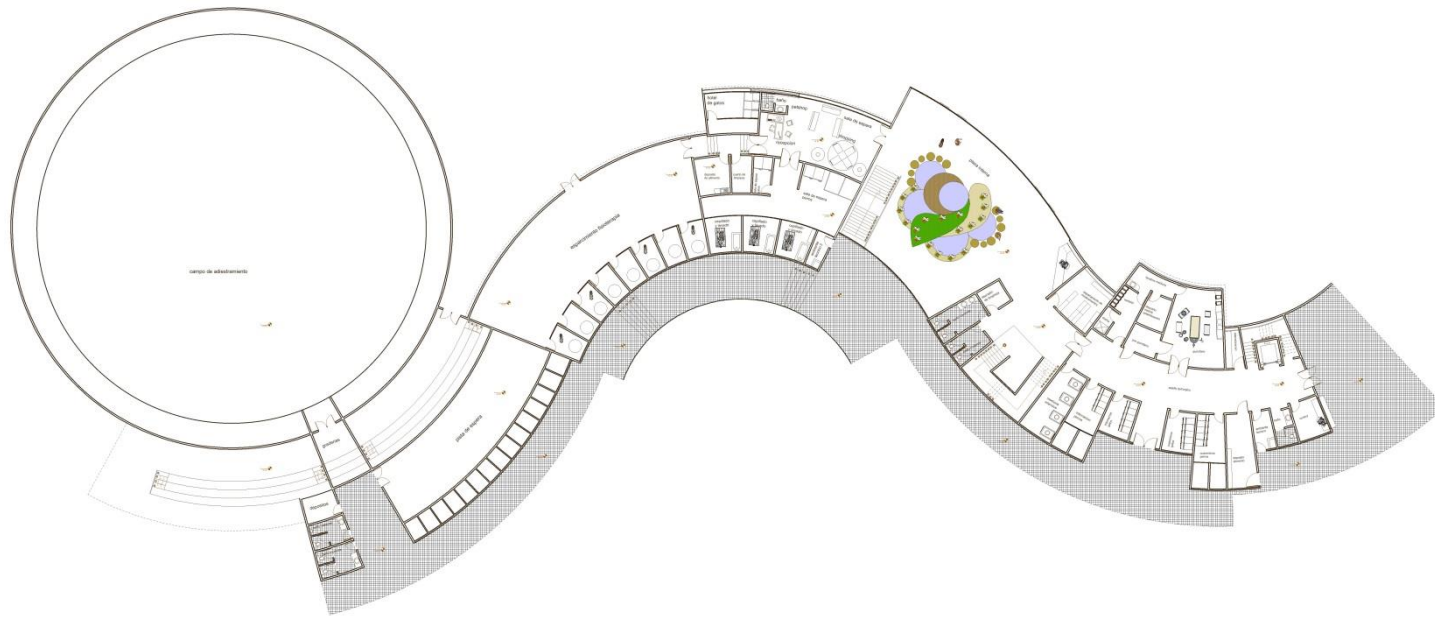

CENTRO DE RESTABLECIMIENTO FÍSICO Y PSICOLÓGICO DE ANIMALES DOMÉSTICOS PARA LA CIUDAD DE TARIJA



PROYECTO DE GRADO

TUTOR: ARO. PATRICIO SAINES

UNIVERSIDAD AUTÓNOMA JUAN MISSEL SARACHO
FACULTAD DE CIENCIAS Y TECNOLOGÍA
CARRERA DE ARQUITECTURA Y URBANISMO

UNIVERSITARIO: MARTÍNEZ ORTEGA TATIANA
FERNANDA

LÁMINA N°
12
ESQ. 1:100

SISTEMA ESTRUCTURAL

CENTRO DE RESTABLECIMIENTO FÍSICO Y PSICOLÓGICO DE ANIMALES DOMÉSTICOS PARA LA CIUDAD DE TARIJA

PROYECTO DE GRADO

TUTOR: ARO. PATRICIO SÁDINEZ

UNIVERSIDAD AUTÓNOMA JUAN MISRAEL SARACHO
 FACULTAD DE CIENCIAS Y TECNOLOGÍA
 CARRERA DE ARQUITECTURA Y URBANISMO

UNIVERSITARIO: MARTÍNEZ ORTEGA TATIANA FERNANDA

LÁMINA N°
12
 ESC. 1:200

PERSPECTIVAS EXTERIORES



VISTA PATIO DE TERAPIA CANINA



VISTA INGRESO PRINCIPAL

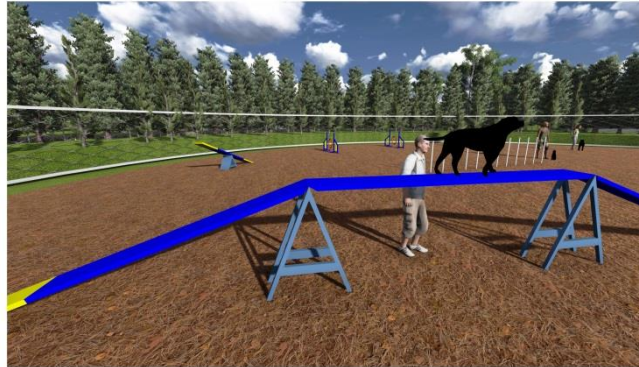

VISTA ÁREA DE ADIESTRAMIENTO



VISTA PATIO DE TRANSICION

CENTRO DE RESTABLECIMIENTO FÍSICO Y PSICOLÓGICO DE ANIMALES DOMÉSTICOS PARA LA CIUDAD DE TARIJA



PROYECTO DE GRADO

TUTOR: ARO. PATRICIO SARIBIES

UNIVERSIDAD AUTÓNOMA JUAN MIZEL SARACHO
FACULTAD DE CIENCIAS Y TECNOLOGÍA
CARRERA DE ARQUITECTURA Y URBANISMO

UNIVERSITARIO: MARTÍNEZ ORTEGA TATIANA
FERREANDA

LÁMINA N°

12

PERSPECTIVAS EXTERIORES



VISTA INTERIOR CANILES ALBERGUE



VISTA INTERIOR RECEPCION ADMINISTRACIÓN



VISTA INTERIOR GATERA ALBERGUE



VISTA INTERIOR RECEPCION ALBERGUE

CENTRO DE RESTABLECIMIENTO FÍSICO Y PSICOLÓGICO DE ANIMALES DOMÉSTICOS PARA LA CIUDAD DE TARIJA



PROYECTO DE GRADO

TUTOR: ARO. PATRICIO SARAINES

UNIVERSIDAD AUTÓNOMA JUANA MIEL SARACHO
FACULTAD DE CIENCIAS Y TECNOLOGÍA
CARRERA DE ARQUITECTURA Y URBANISMO

UNIVERSITARIO: MARTÍNEZ ORTEGA TATIANA
FERNANDA



CORTES

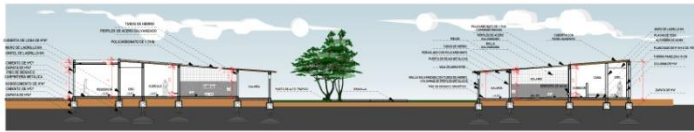

CORTE CANILES



CORTE ADMINISTRACIÓN

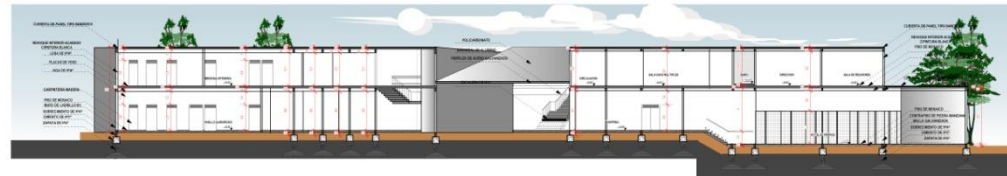

CORTE EDIFICIO PÚBLICO

CENTRO DE RESTABLECIMIENTO FÍSICO Y PSICOLÓGICO DE ANIMALES DOMÉSTICOS PARA LA CIUDAD DE TARIJA



PROYECTO DE GRADO

TUTOR: ARO. PATRICIO SAINES

UNIVERSIDAD AUTÓNOMA JUAN MISSEL SARACHO
FACULTAD DE CIENCIAS Y TECNOLOGÍA
CARRERA DE ARQUITECTURA Y URBANISMO

UNIVERSITARIO: MARTÍNEZ ORTEGA TATIANA
FERREIRA

LÁMINA N°
12
ESO. 1:200

CORTES



CORTE LONGITUDINAL



CORTE TRANSVERSAL

CENTRO DE RESTABLECIMIENTO FÍSICO Y PSICOLÓGICO DE ANIMALES DOMÉSTICOS PARA LA CIUDAD DE TARIJA



PROYECTO DE GRADO

TUTOR: ARO. PATRICIO SAINES

UNIVERSIDAD AUTÓNOMA JUAN MISRAEL SARRAHO
FACULTAD DE CIENCIAS Y TECNOLOGÍA
CARRERA DE ARQUITECTURA Y URBANISMO

UNIVERSITARIO: MARTÍNEZ ORTEGA TATIANA
FERMINDA

LÁMINA N°
12
ESQ. 1:1000

CORTES

MURO ACÚSTICO PARA SALON MUL

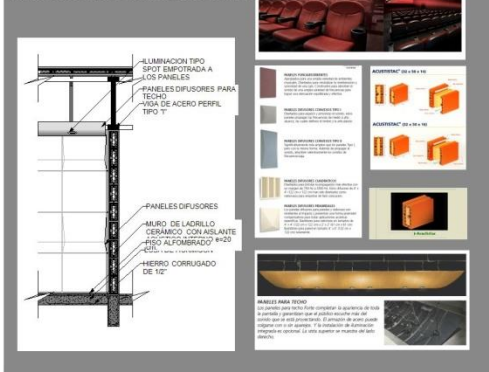

DETALLE 11 CORTE D-D' CUBIERTA DE POLICARBONATO

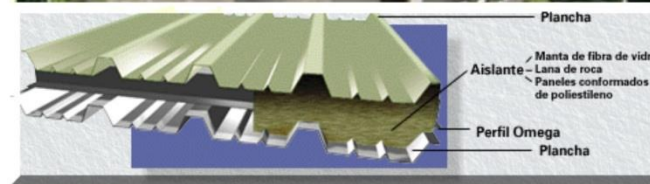
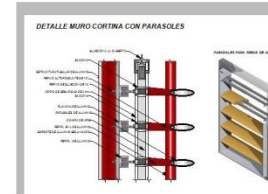
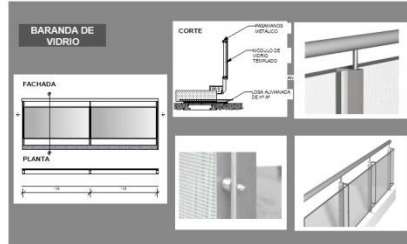
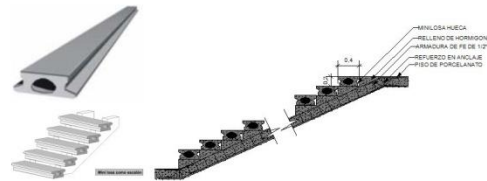
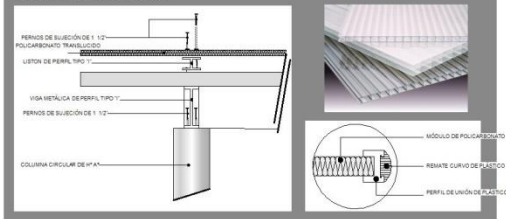

CORTES

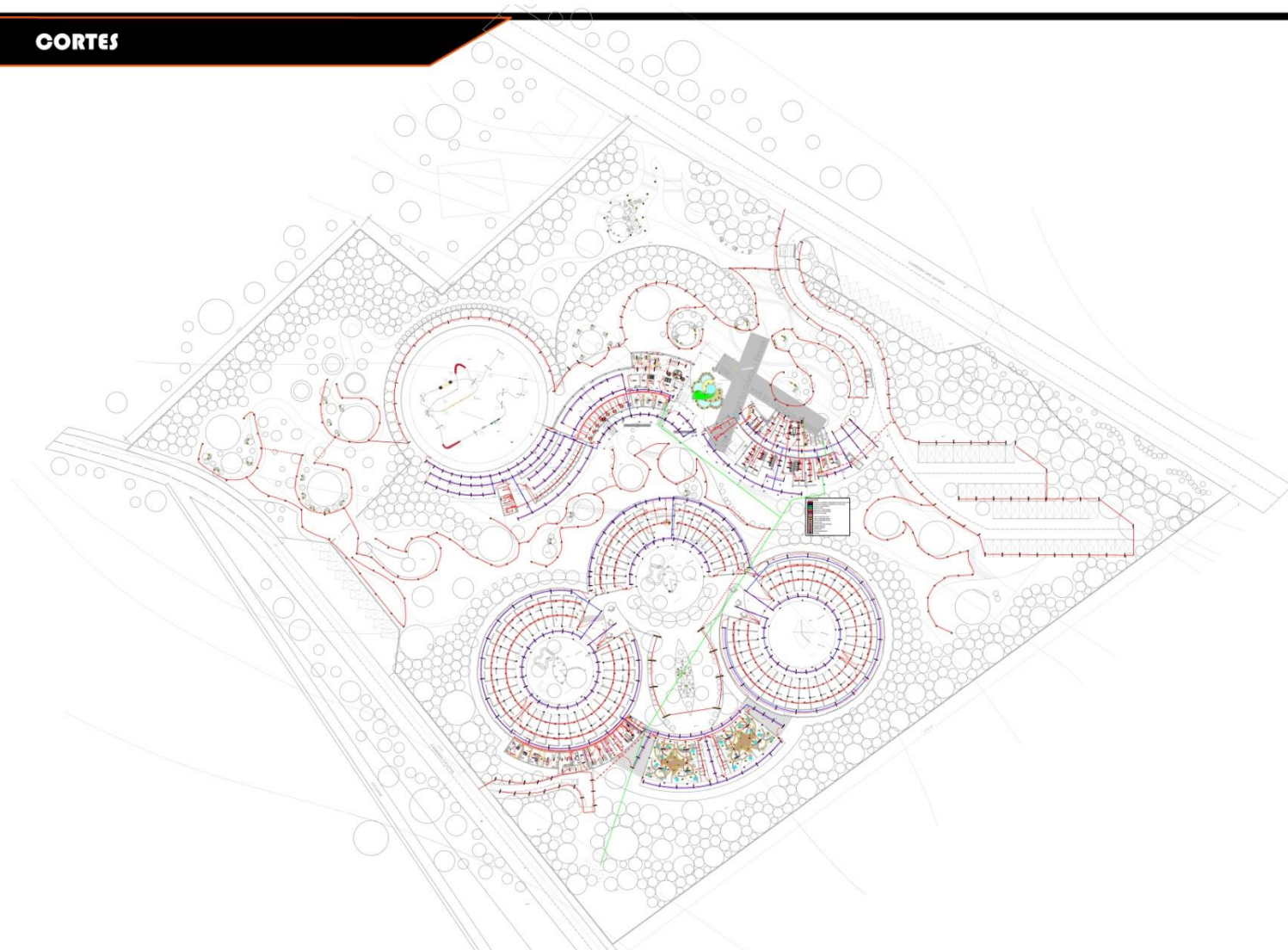

CENTRO DE RESTABLECIMIENTO FÍSICO Y PSICOLÓGICO DE ANIMALES DOMÉSTICOS PARA LA CIUDAD DE TARIJA



PROYECTO DE GRADO
TUTOR: RRO. PATRICIO SANJES

UNIVERSIDAD AUTÓNOMA JUAN MISAEL SARROHO
FACULTAD DE CIENCIAS Y TECNOLOGÍA
CARRERA DE ARQUITECTURA Y URBANISMO
UNIVERSITARIO: MARTÍNEZ ORTEGA TATIANA
FERNANDA

LÁMINA N°
12
ESC. 1:200

CORTES

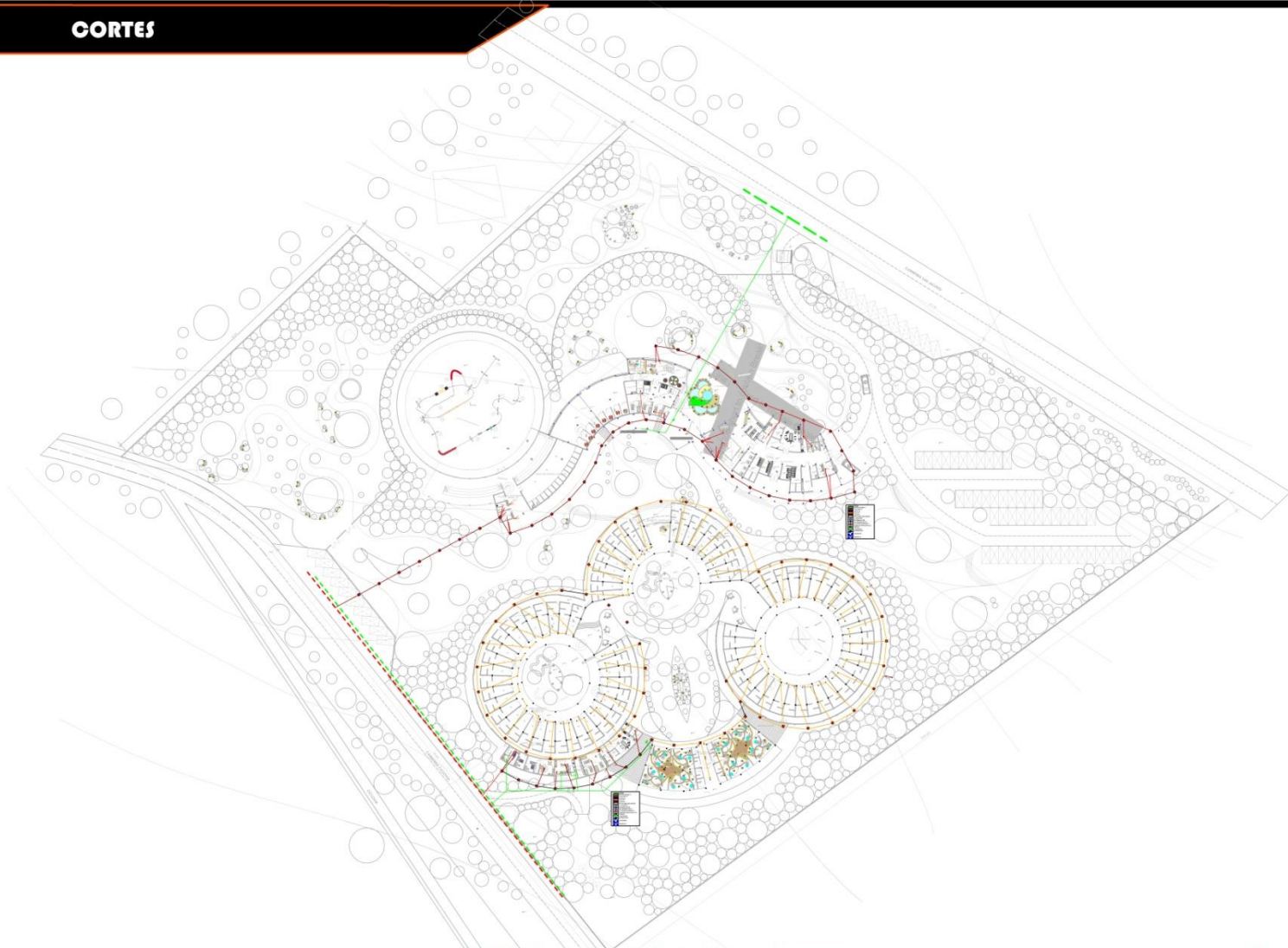

CENTRO DE RESTABLECIMIENTO FÍSICO Y PSICOLÓGICO DE ANIMALES DOMÉSTICOS PARA LA CIUDAD DE TARIJA



PROYECTO DE GRADO

TUTOR: ARO. PATRICIO SAINZ

UNIVERSIDAD AUTÓNOMA JUAN MANUEL SARACHO
FACULTAD DE CIENCIAS Y TECNOLOGÍA
CARRERA DE ARQUITECTURA Y URBANISMO
UNIVERSITARIO: MARTÍNEZ ORTEGA TATIANA
FERREARDA

LÁMINA N°
12
ESQ. 1:200

CORTES



CENTRO DE RESTABLECIMIENTO FÍSICO Y PSICOLÓGICO DE ANIMALES DOMÉSTICOS PARA LA CIUDAD DE TARIJA



PROYECTO DE GRADO

TUTOR: ARO. PATRICIO SARINÉS

UNIVERSIDAD AUTÓNOMA JUAN MIZEL SARACHO
FACULTAD DE CIENCIAS Y TECNOLOGÍA
CARRERA DE ARQUITECTURA Y URBANISMO

UNIVERSITARIO: MARTINEZ ORTEGA TATIANA
FERREANDA

LÁMINA N°
12
ESC. 1:200

CORTES

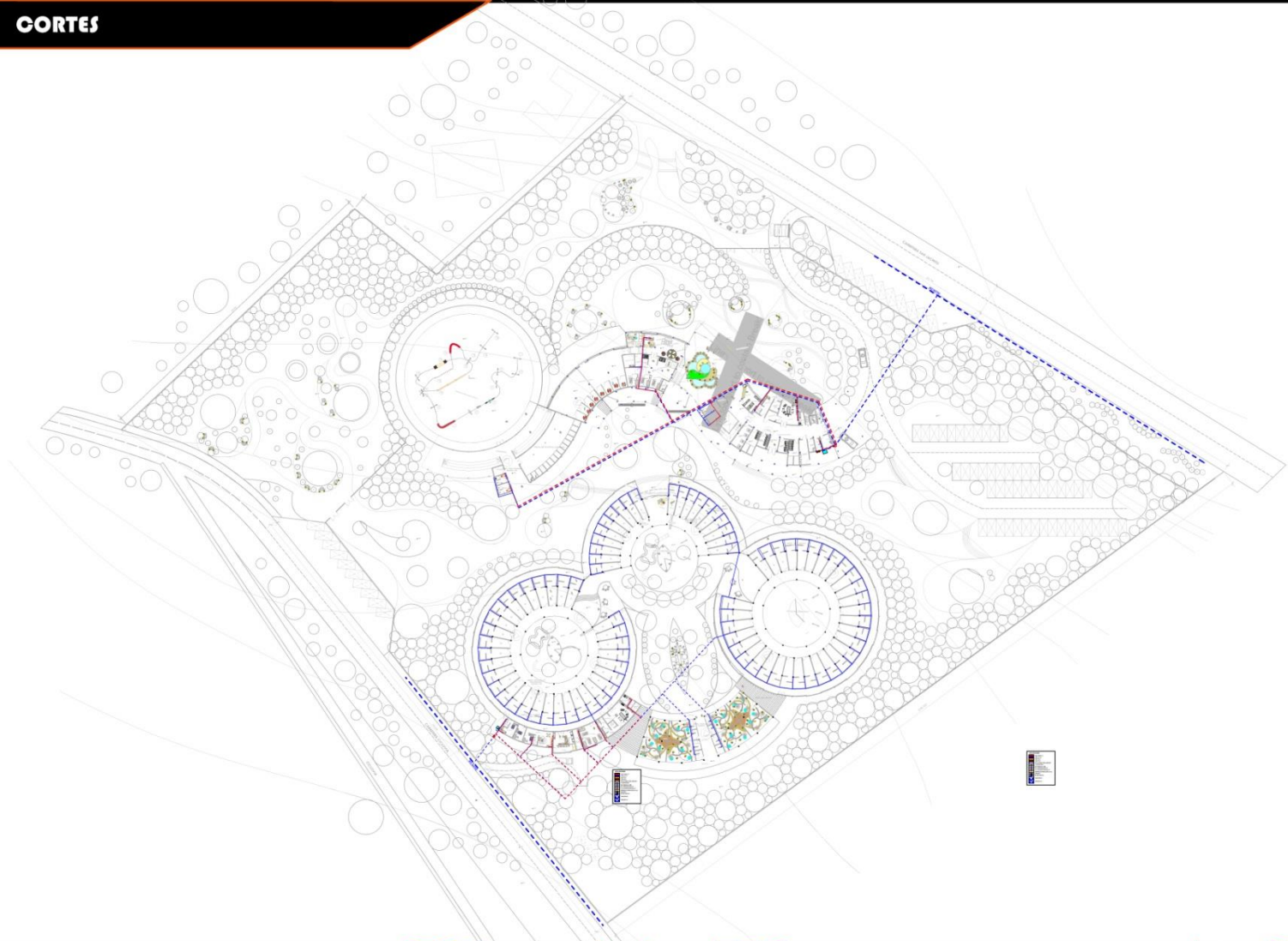

CENTRO DE RESTABLECIMIENTO FÍSICO Y PSICOLÓGICO DE ANIMALES DOMÉSTICOS PARA LA CIUDAD DE TARIJA



PROYECTO DE GRADO

TUTOR: ARO. PATRICIO JAMINES

UNIVERSIDAD AUTÓNOMA JUAN MISAEL SARACHO
FACULTAD DE CIENCIAS Y TECNOLOGÍA
CARRERA DE ARQUITECTURA Y URBANISMO

UNIVERSITARIO: MARTÍNEZ ORTEGA TATIANA
FERNANDA

LÁMINA N°
12
ESO. 1:500

CORTES

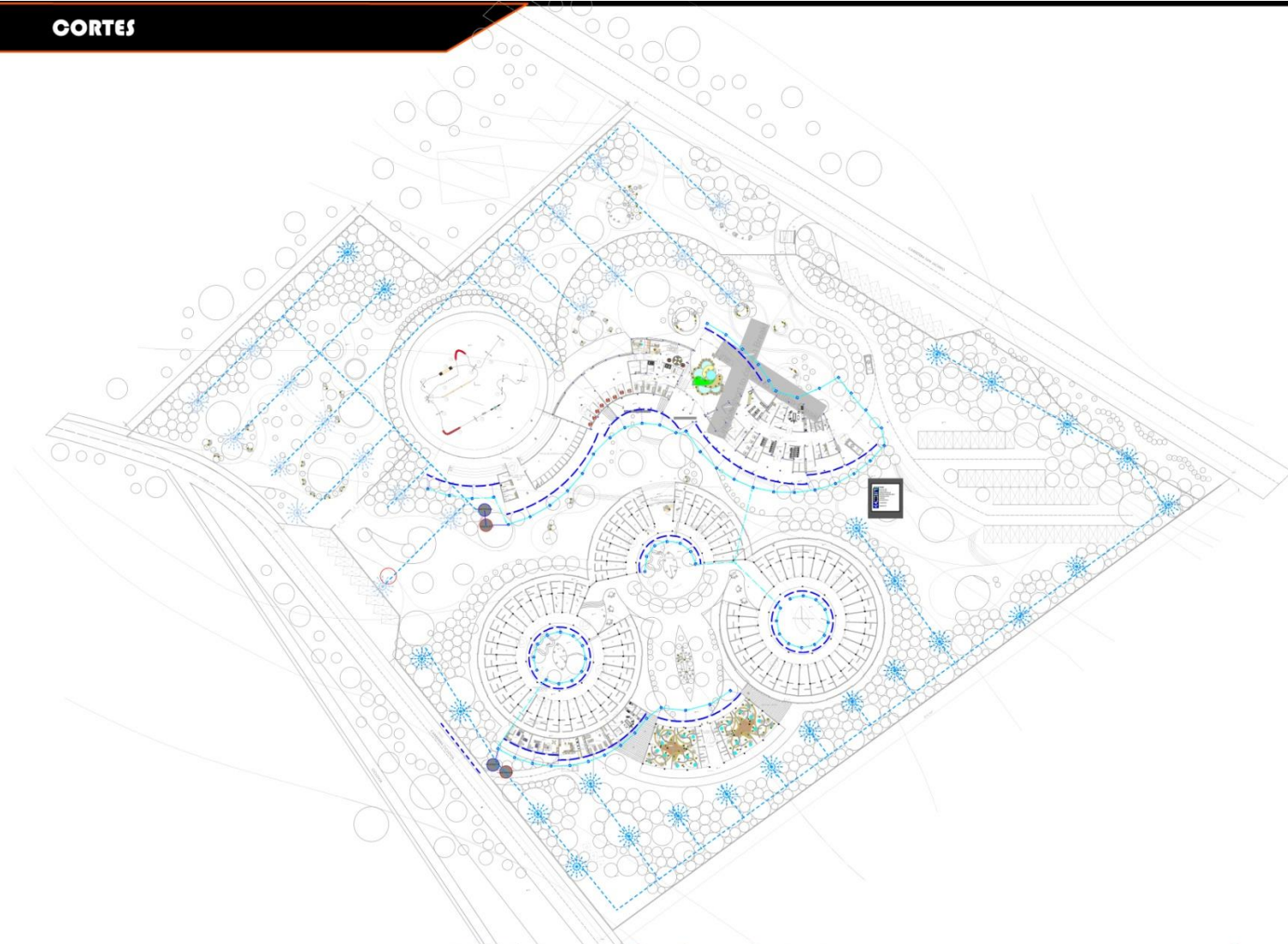

CENTRO DE RESTABLECIMIENTO FÍSICO Y PSICOLÓGICO DE ANIMALES DOMÉSTICOS PARA LA CIUDAD DE TARIJA



PROYECTO DE GRADO

TUTOR: ARO. PATRICIO SERRALES

UNIVERSIDAD AUTÓNOMA JUAN MISSEL SARACHO
FACULTAD DE CIENCIAS Y TECNOLOGÍA
CARRERA DE ARQUITECTURA Y URBANISMO
UNIVERSITARIO: MARTÍNEZ ORTEGA TATIANA
FERRADA

LÁMINA N°
12
ESQ. 1:200