

..... .. CORTE DE BORDE TRANSVERSAL

ESC. : 1 : 250

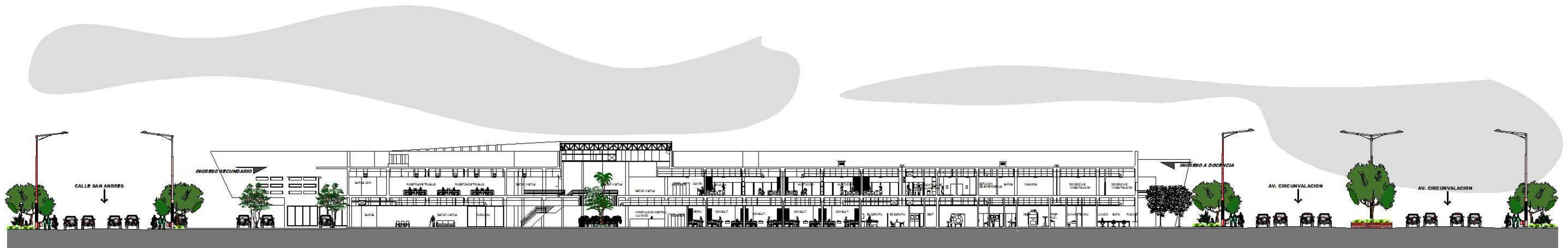

..... .. CORTE DE BORDE LONGITUDINAL

ESC. : 1 : 250

UNIVERSIDAD AUTONOMA
JUAN MISAEL SARACHO

ARQUITECTURA Y URBANISMO

TEMA : "CENTRO ESPECIALIZADO EN REHABILITACION
INTEGRAL DEL ADULTO MAYOR"

DOCENTE GUIA:
ARQ. PATRICIA MIRANDA SEGOVIA

GRUPO: 3

PROYECTO DE GRADO - TES 601

UNIV:
OLGA MAMANI FITA



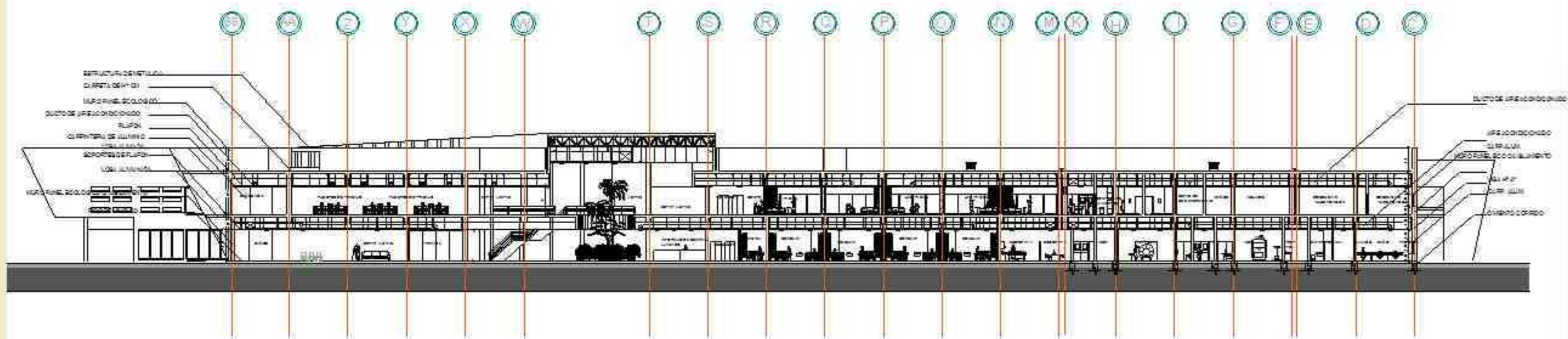

CORTE LONGITUDINAL A - A'
E.C. 1/100

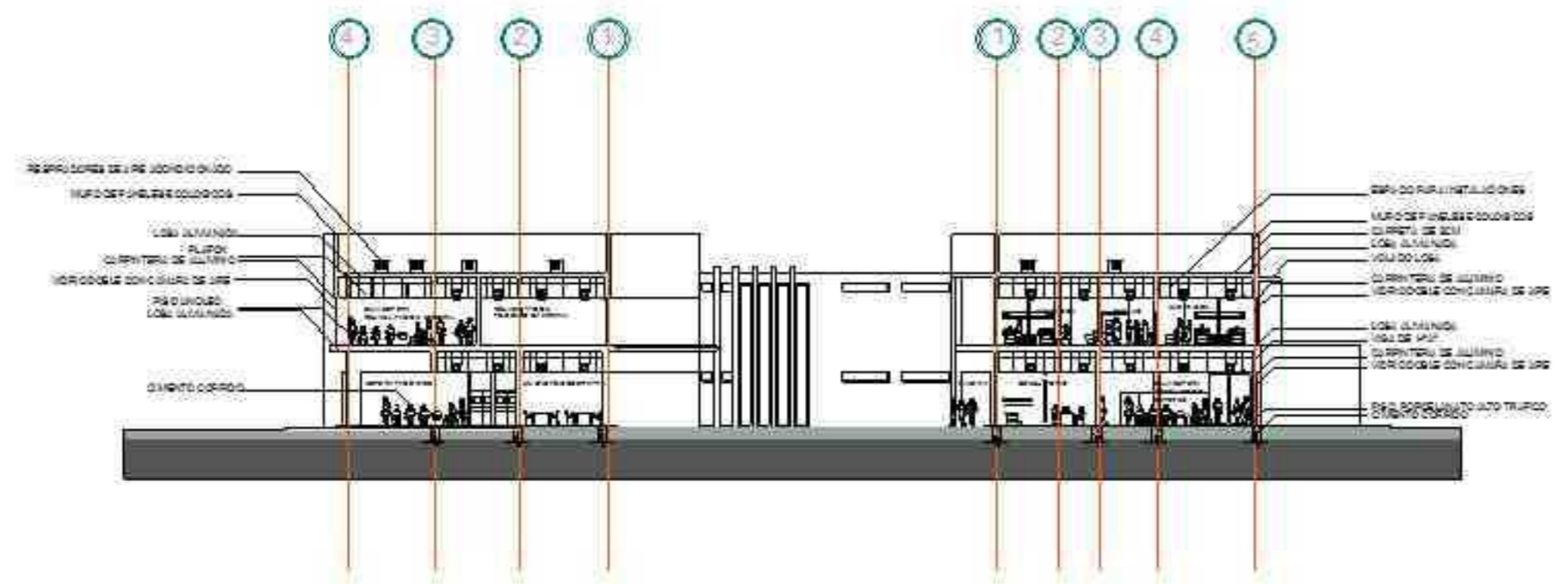

CORTE TRANSVERSAL B - B'
E.C. 1/100

| | | | |
|---|---|---------------------------|--------------------------|
| UNIVERSIDAD AUTONOMA JUAN MISRAEL SPANISHO | TEMA: "CENTRO ESPECIALIZADO EN REHABILITACION INTEGRAL DEL ADULTO MAYOR" | PROYECTO DE GRADO - TESIS | |
| ARQUITECTURA Y URBANISMO | DOCENTE (U.P.): ARO. PATRICIA MIRANDA REGOVAR | GRUPO: 3 | UNIV.: OLGA MARANTITA |

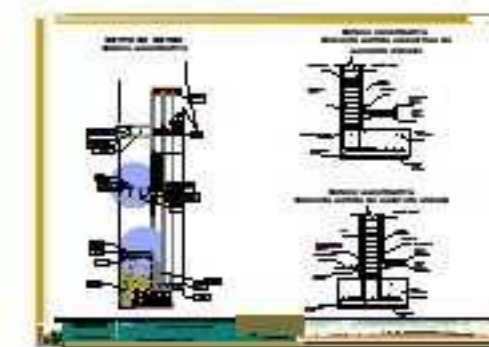

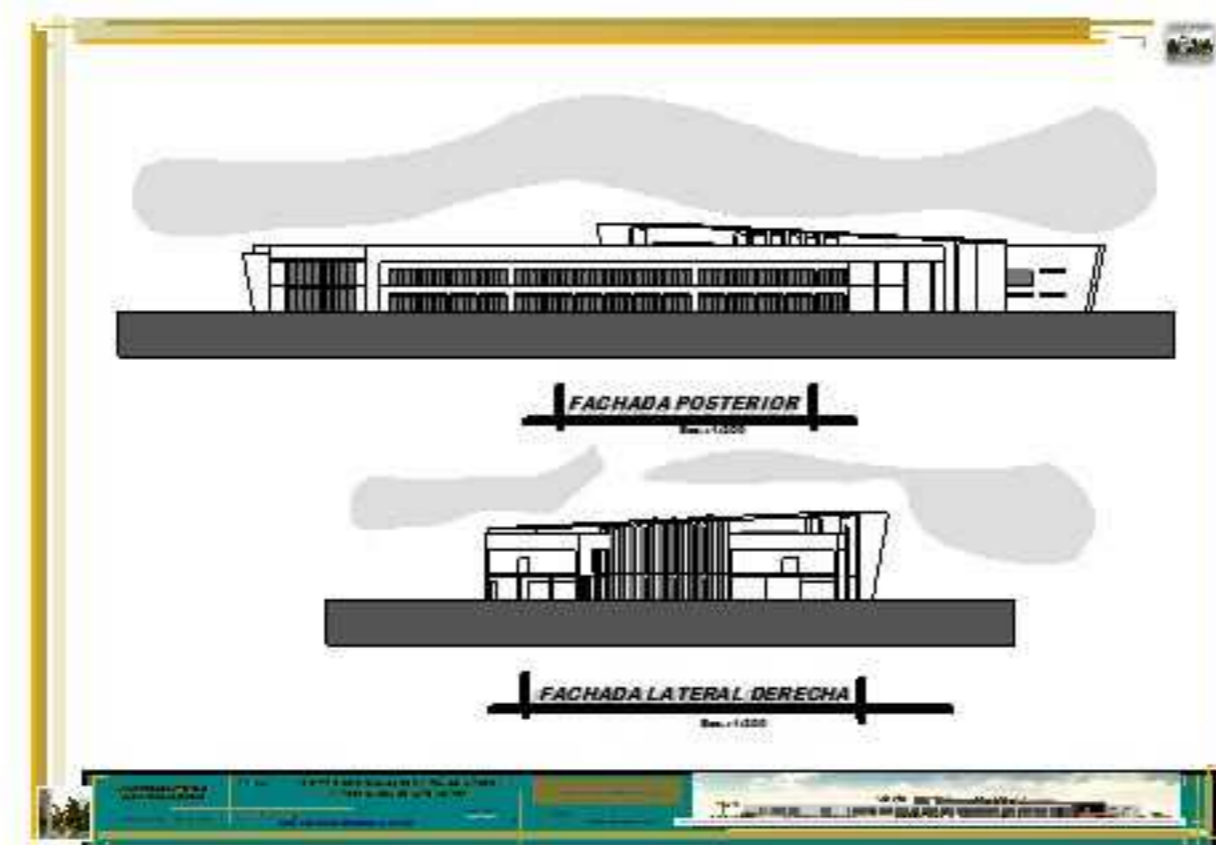
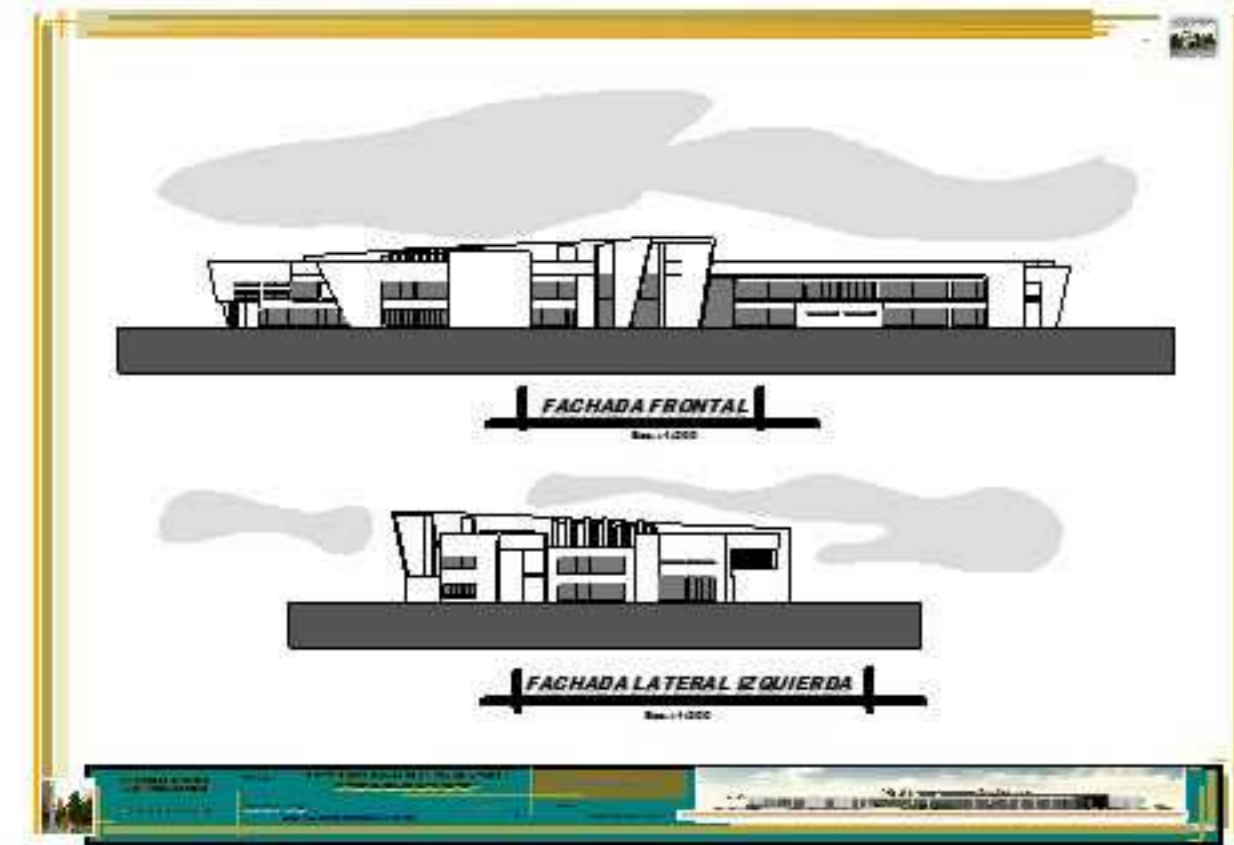





PLANO DE UBICACION

Esc.: 1:2500

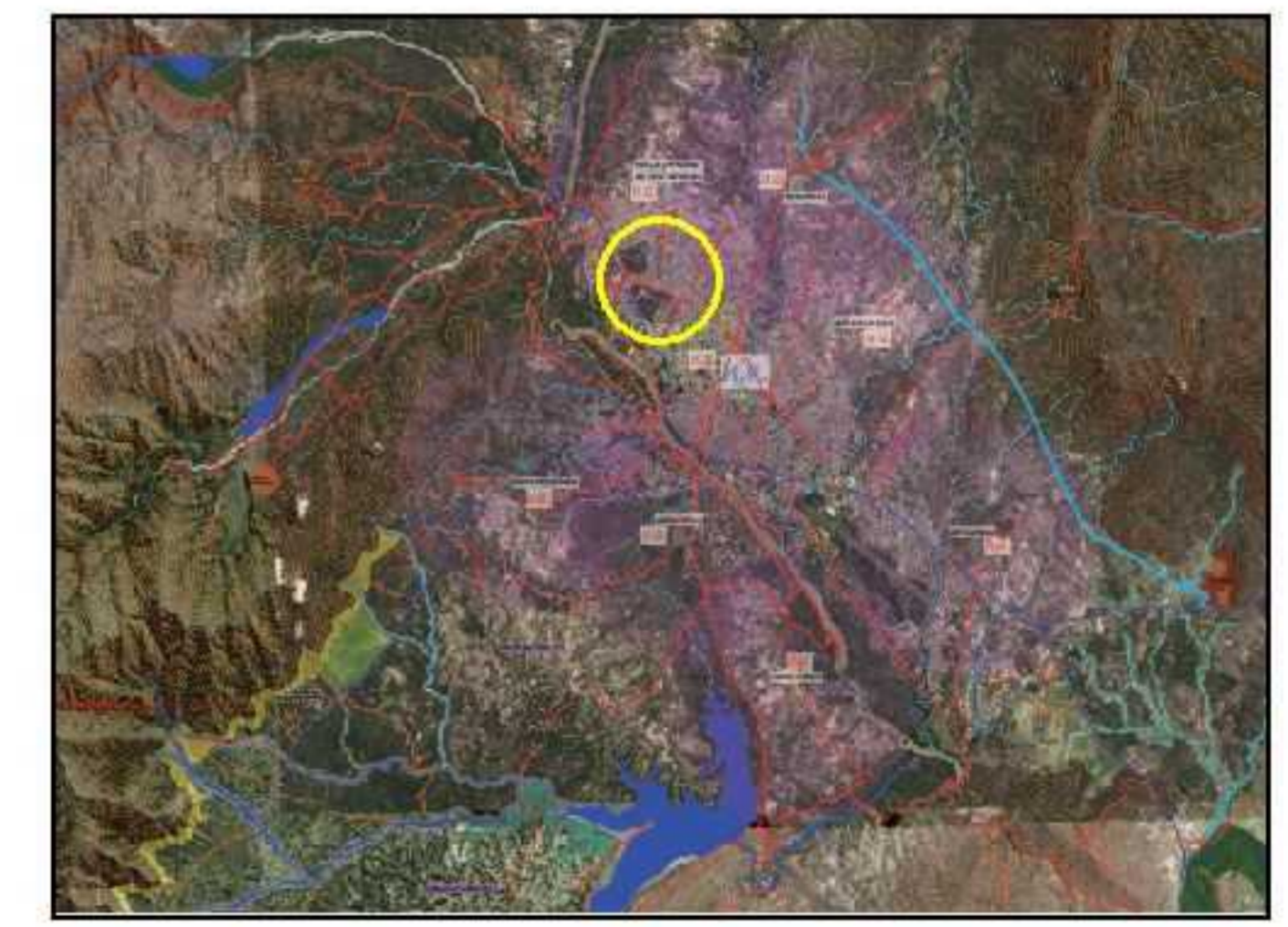
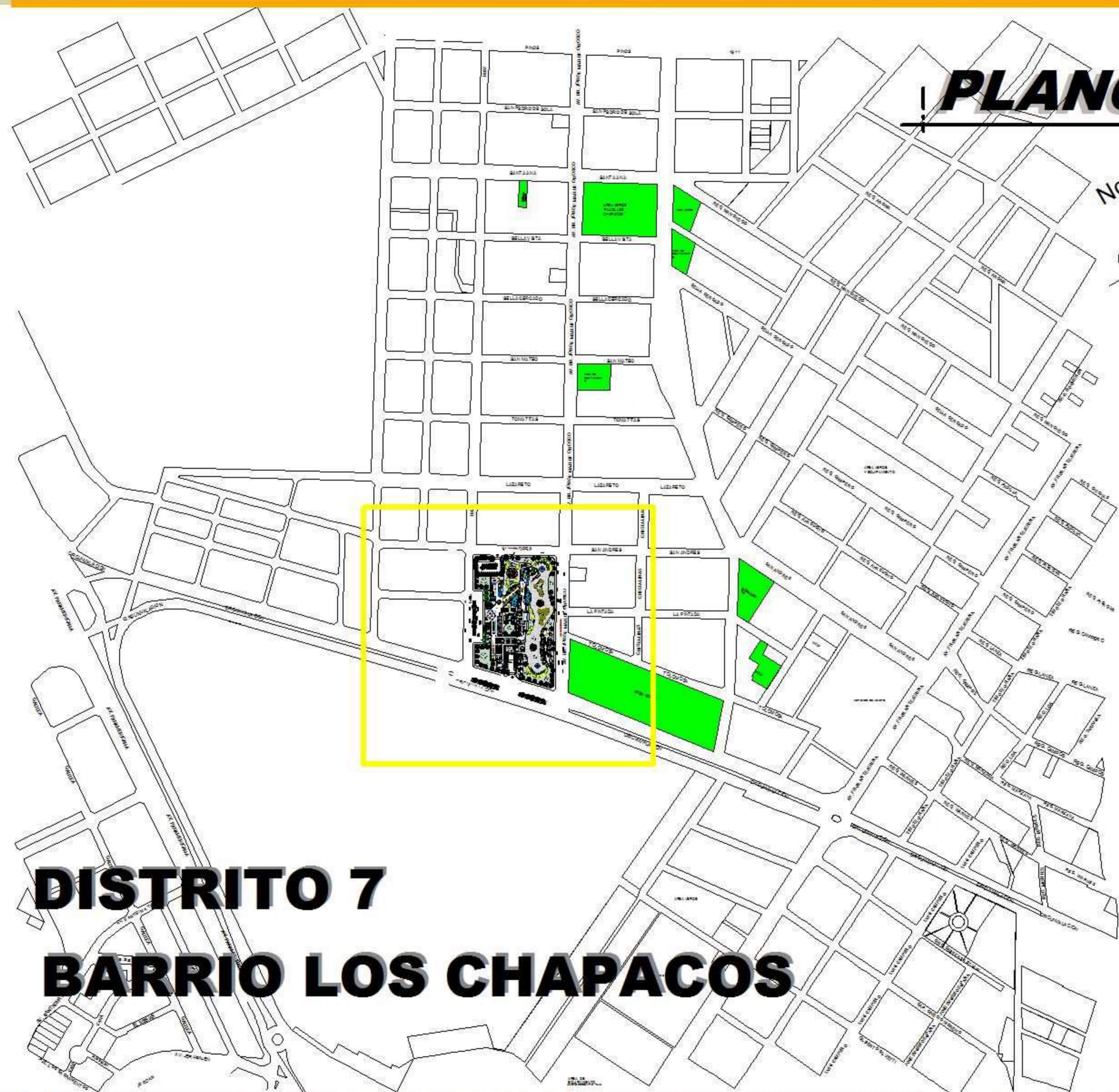
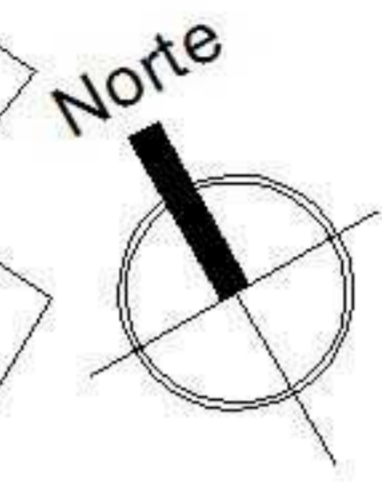

DISTRITO 7 BARRIO LOS CHAPACOS

UNIVERSIDAD AUTONOMA
JUAN MISAEL SARACHO
ARQUITECTURA Y URBANISMO

TEMA : "CENTRO ESPECIALIZADO EN REHABILITACION
INTEGRAL DEL ADULTO MAYOR"
DOCENTE GUIA:
ARQ. PATRICIA MIRANDA SEGOVIA

PROYECTO DE GRADO - TES 601

GRUPO: 3

UNIV: OLGA MAMANI FITA









VISUAL EN PRIMAVERA



VISUAL EN OTOÑO

..... .. PLANO PAISAJISTICO

DOS ESTACIONES



VISUAL EN PRIMAVERA



VISUAL EN OTOÑO

..... .. PLANO PAISAJISTICO

DOS ESTACIONES



..... .. ESPECIES

FICHAS TECNICAS

| | | | |
|--|--|--|--|
| | | | |
| | | | |
| | | | |

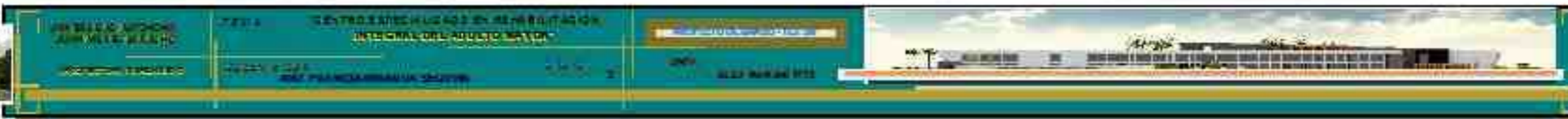



PLANO DE CUBIERTAS
ESC. 1: 300

REFERENCIAS

| ITEM | DESCRIPCION |
|------|---|
| 1 | AREA DE VEREDAS |
| 2 | AREA DE PAVIMENTO |
| 3 | AREA DE GRASAS |
| 4 | AREA DE CEMENTO |
| 5 | AREA DE PAVIMENTO DE CEMENTO |
| 6 | AREA DE PAVIMENTO DE GRASAS |
| 7 | AREA DE PAVIMENTO DE CEMENTO Y GRASAS |
| 8 | AREA DE PAVIMENTO DE CEMENTO Y GRASAS CON CEMENTO PORTLAND |
| 9 | AREA DE PAVIMENTO DE CEMENTO Y GRASAS CON CEMENTO PORTLAND Y FIBRA DE VIDRIO |
| 10 | AREA DE PAVIMENTO DE CEMENTO Y GRASAS CON CEMENTO PORTLAND Y FIBRA DE VIDRIO Y CEMENTO PORTLAND |
| 11 | AREA DE PAVIMENTO DE CEMENTO Y GRASAS CON CEMENTO PORTLAND Y FIBRA DE VIDRIO Y CEMENTO PORTLAND Y CEMENTO PORTLAND |
| 12 | AREA DE PAVIMENTO DE CEMENTO Y GRASAS CON CEMENTO PORTLAND Y FIBRA DE VIDRIO Y CEMENTO PORTLAND Y CEMENTO PORTLAND Y CEMENTO PORTLAND |
| 13 | AREA DE PAVIMENTO DE CEMENTO Y GRASAS CON CEMENTO PORTLAND Y FIBRA DE VIDRIO Y CEMENTO PORTLAND Y CEMENTO PORTLAND Y CEMENTO PORTLAND Y CEMENTO PORTLAND |
| 14 | AREA DE PAVIMENTO DE CEMENTO Y GRASAS CON CEMENTO PORTLAND Y FIBRA DE VIDRIO Y CEMENTO PORTLAND Y CEMENTO PORTLAND Y CEMENTO PORTLAND Y CEMENTO PORTLAND Y CEMENTO PORTLAND |
| 15 | AREA DE PAVIMENTO DE CEMENTO Y GRASAS CON CEMENTO PORTLAND Y FIBRA DE VIDRIO Y CEMENTO PORTLAND Y CEMENTO PORTLAND Y CEMENTO PORTLAND Y CEMENTO PORTLAND Y CEMENTO PORTLAND Y CEMENTO PORTLAND |
| 16 | AREA DE PAVIMENTO DE CEMENTO Y GRASAS CON CEMENTO PORTLAND Y FIBRA DE VIDRIO Y CEMENTO PORTLAND Y CEMENTO PORTLAND Y CEMENTO PORTLAND Y CEMENTO PORTLAND Y CEMENTO PORTLAND Y CEMENTO PORTLAND Y CEMENTO PORTLAND |
| 17 | AREA DE PAVIMENTO DE CEMENTO Y GRASAS CON CEMENTO PORTLAND Y FIBRA DE VIDRIO Y CEMENTO PORTLAND Y CEMENTO PORTLAND Y CEMENTO PORTLAND Y CEMENTO PORTLAND Y CEMENTO PORTLAND Y CEMENTO PORTLAND Y CEMENTO PORTLAND Y CEMENTO PORTLAND |
| 18 | AREA DE PAVIMENTO DE CEMENTO Y GRASAS CON CEMENTO PORTLAND Y FIBRA DE VIDRIO Y CEMENTO PORTLAND Y CEMENTO PORTLAND Y CEMENTO PORTLAND Y CEMENTO PORTLAND Y CEMENTO PORTLAND Y CEMENTO PORTLAND Y CEMENTO PORTLAND Y CEMENTO PORTLAND Y CEMENTO PORTLAND |
| 19 | AREA DE PAVIMENTO DE CEMENTO Y GRASAS CON CEMENTO PORTLAND Y FIBRA DE VIDRIO Y CEMENTO PORTLAND Y CEMENTO PORTLAND Y CEMENTO PORTLAND Y CEMENTO PORTLAND Y CEMENTO PORTLAND Y CEMENTO PORTLAND Y CEMENTO PORTLAND Y CEMENTO PORTLAND Y CEMENTO PORTLAND Y CEMENTO PORTLAND |
| 20 | AREA DE PAVIMENTO DE CEMENTO Y GRASAS CON CEMENTO PORTLAND Y FIBRA DE VIDRIO Y CEMENTO PORTLAND Y CEMENTO PORTLAND Y CEMENTO PORTLAND Y CEMENTO PORTLAND Y CEMENTO PORTLAND Y CEMENTO PORTLAND Y CEMENTO PORTLAND Y CEMENTO PORTLAND Y CEMENTO PORTLAND Y CEMENTO PORTLAND Y CEMENTO PORTLAND |



PROYECTO DE GRADO - TES 501
UNIV: OLGA MAMANI FITA

GRUPO: 3

TEMA: "CENTRO ESPECIALIZADO EN REHABILITACION INTEGRAL DEL ADULTO MAYOR"
DOCENTE GUIA: ARQ. PATRICIA MIRANDA SEGOVIA

UNIVERSIDAD AUTONOMA JUAN MSAEL SARACHO
ARQUITECTURA Y URBANISMO

