

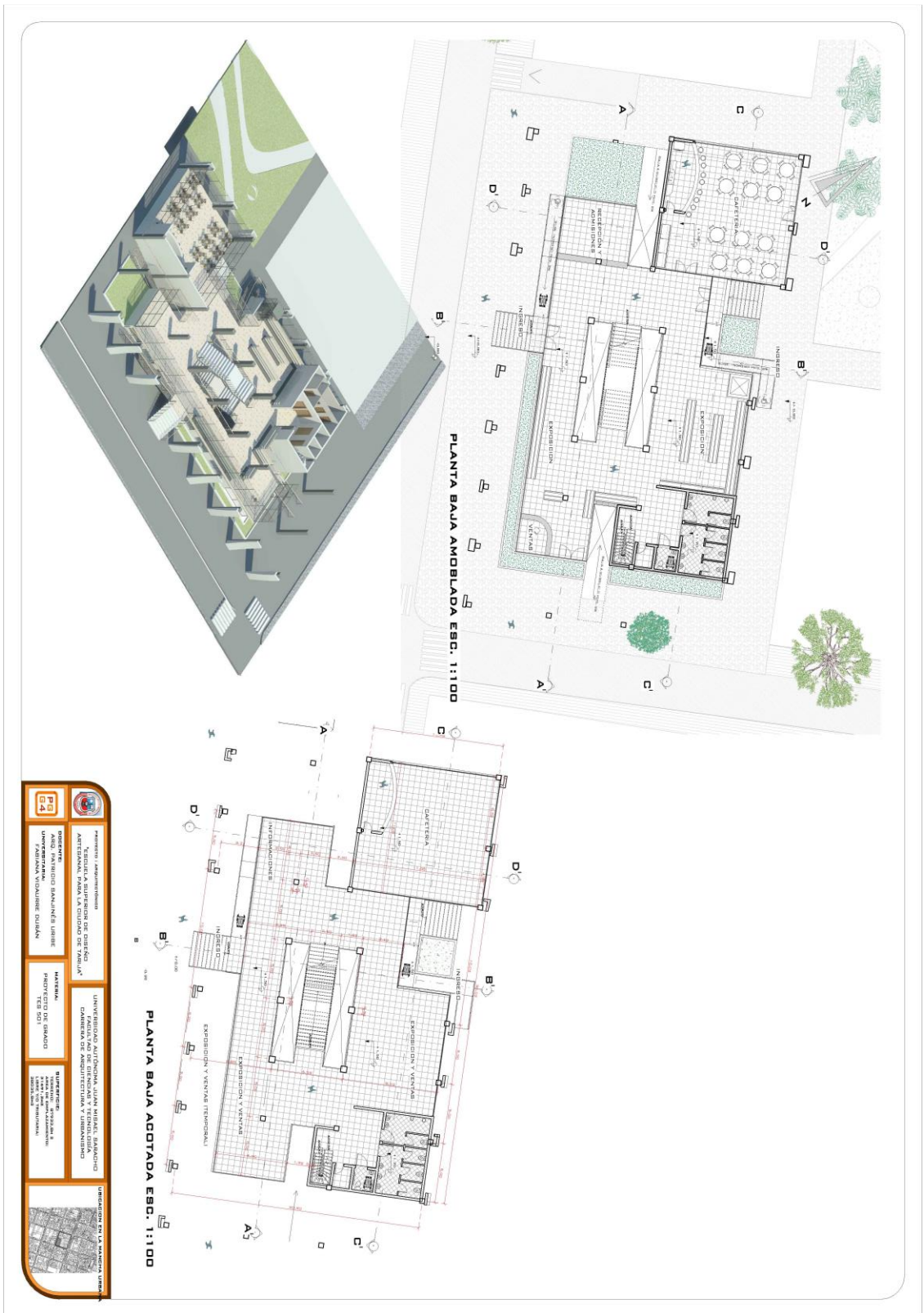

UNIDAD VI

PLANOS ARQUITECTONICOS

<b>PROYECTO</b>	PROYECTO DE RECONSTRUCCION DE LA ESCUELA SUPERIOR DE DISEÑO ARTESANAL	<b>UNIVERSIDAD</b>	UNIVERSIDAD AUTONOMA DE QUERETERO, JOSE MARIA QUERETERO
<b>PROYECTANTE</b>	ARQUITECTA MARCELA CRISTINA GONZALEZ	<b>INSTITUTO</b>	INSTITUTO TECNOLÓGICO DE QUERETERO
<b>PROYECTO</b>	PROYECTO DE RECONSTRUCCION DE LA ESCUELA SUPERIOR DE DISEÑO ARTESANAL	<b>PROYECTO</b>	PROYECTO DE RECONSTRUCCION DE LA ESCUELA SUPERIOR DE DISEÑO ARTESANAL
<b>PROYECTANTE</b>	ARQUITECTA MARCELA CRISTINA GONZALEZ	<b>PROYECTO</b>	PROYECTO DE RECONSTRUCCION DE LA ESCUELA SUPERIOR DE DISEÑO ARTESANAL
<b>PROYECTO</b>	PROYECTO DE RECONSTRUCCION DE LA ESCUELA SUPERIOR DE DISEÑO ARTESANAL	<b>PROYECTO</b>	PROYECTO DE RECONSTRUCCION DE LA ESCUELA SUPERIOR DE DISEÑO ARTESANAL
<b>PROYECTANTE</b>	ARQUITECTA MARCELA CRISTINA GONZALEZ	<b>PROYECTO</b>	PROYECTO DE RECONSTRUCCION DE LA ESCUELA SUPERIOR DE DISEÑO ARTESANAL



		PROYECTO: AMPLIACION Y RECONSTRUCCION DE LA ESCUELA SUPERIOR DE DISEÑO ARTESANAL, PARA LA CIUDAD DE TARIJA.		UNIVERSIDAD AUTONOMA GUAYAS VIAL, SECCION FACULTAD DE DISEÑO Y TENDENCIAS, COMISION DE ASISTENCIA TECNICA Y DISEÑO.		UBICACION EN LA MANCHA URBANA	
OBJETIVO: ANALISIS Y DISEÑO DE LA MANCHA URBANA Y FABRIL PARA LA CIUDAD DE TARIJA.		AUTOR: ING. CARLOS ALBERTO TORRES		SUPERVISOR: ING. CARLOS ALBERTO TORRES		ESCUELA SUPERIOR DE DISEÑO ARTESANAL	

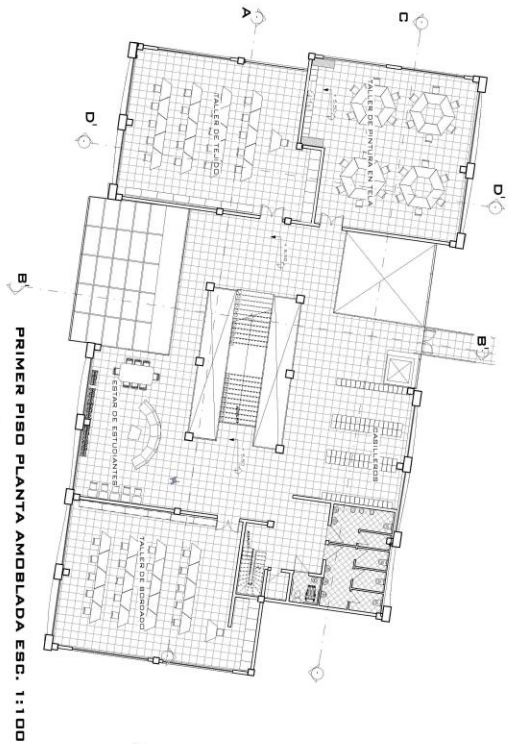
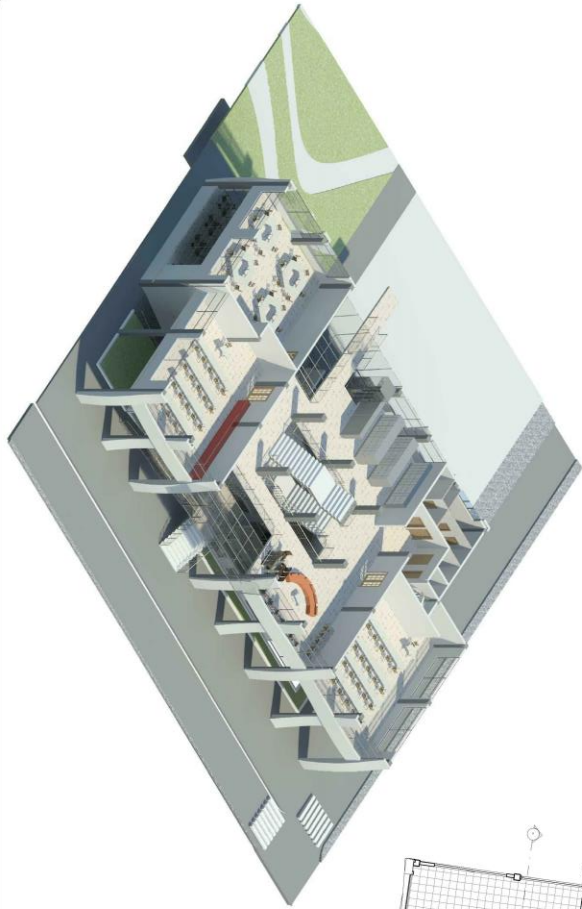

Proyecto - Administrativo					
TÍTULO A SUPERIOR DE DISEÑO ARTESANAL PARA LA CIUDAD DE SAN CARLOS					
COORDINADOR: FABIANNA VIDALINE GUISAN		UNIVERSIDAD AUTÓNOMA JUAN MASCAREÑO		UBICACIÓN EN LA CIUDAD DE SAN CARLOS	
DIRECTOR: FABIANNA VIDALINE GUISAN		FACULTAD DE ARQUITECTURA Y ESCUELA SUPERIOR DE DISEÑO ARTESANAL		CALLE DE LA AMPLIACIÓN DE LA AV. 10 DE ENERO	
MATERIA: PROYECTO DE GRADO		CÁTEDRA: DISEÑO DE INTERIORES Y URBANISMO		CALLES: CALLE DE LA AMPLIACIÓN DE LA AV. 10 DE ENERO	
TEMA: PROYECTO DE GRADO		TEMA: PROYECTO DE GRADO		TEMA: PROYECTO DE GRADO	

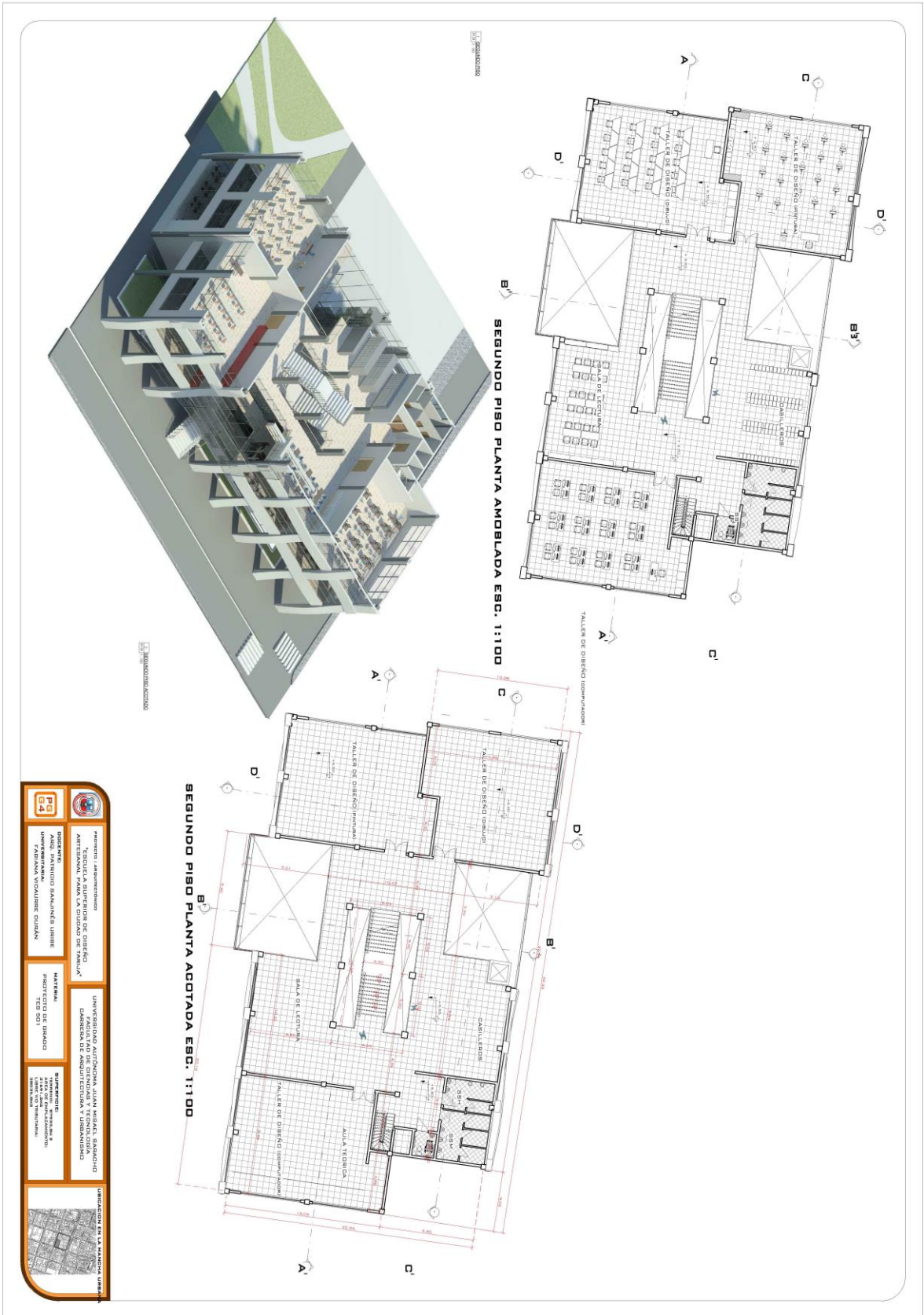

		PROYECTO: Inadmisibilidad ESCUELA SUPERIOR DE DISEÑO ARTESANAL, PARA LA CIUDAD DE YANAHUAY FAMILIA YANAHUAYE (GUAYAS)		UNIVERSIDAD AUTÓNOMA JUAN MISAE SARACHO FACULTAD DE ARQUITECTURA Y URBANISMO CÁTEDRA DE ARQUITECTURA Y ORGANIZACIÓN		UBICACIÓN EN LA MANCERA URBANA	
DIRECTOR: FABIÁN YANAHUAYE (GUAYAS)		MAESTRO: TES SOI		SUPERVISOR: TONY DE LA CRUZ (GUAYAS) TONY DE LA CRUZ (GUAYAS) TONY DE LA CRUZ (GUAYAS)			

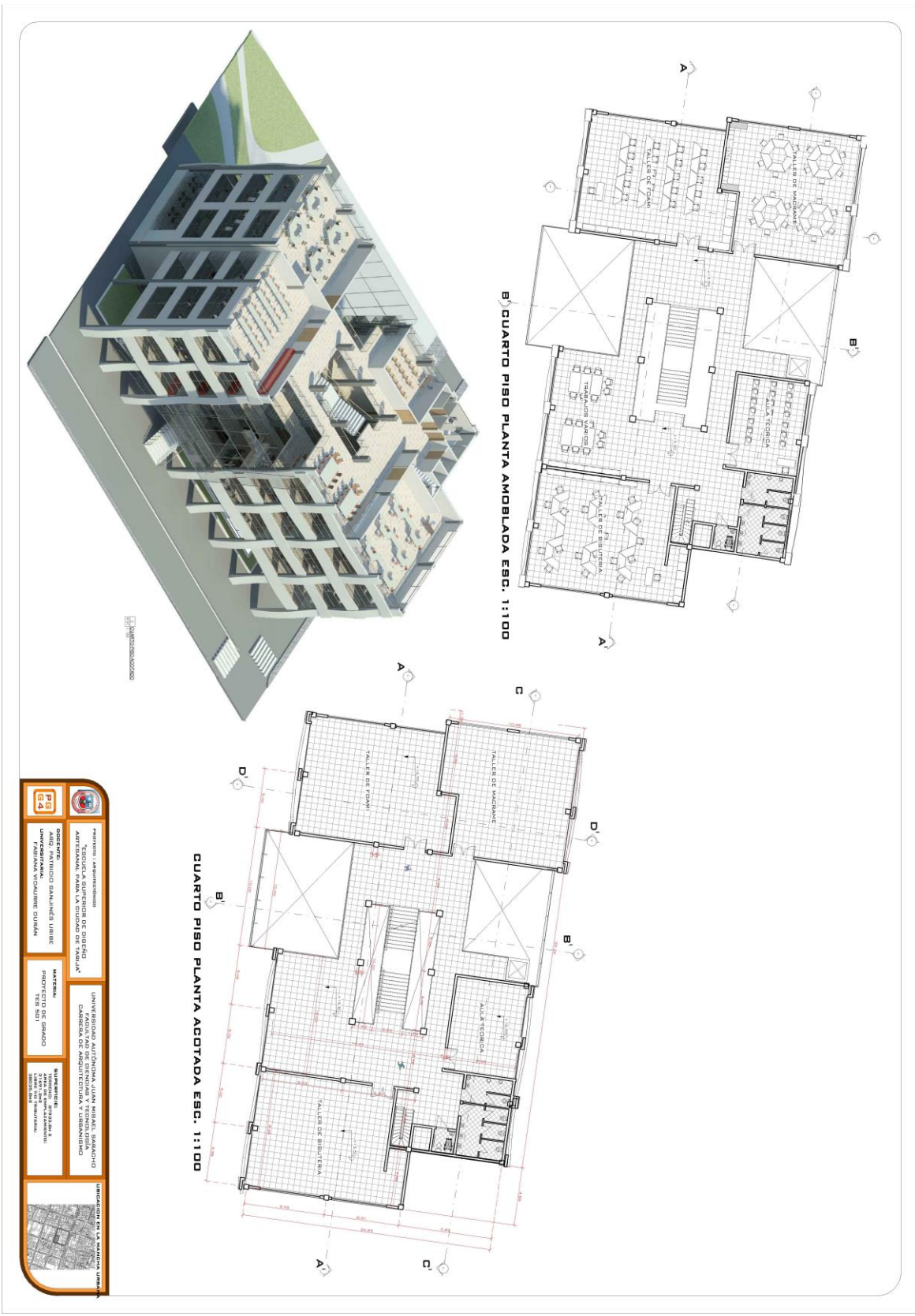

DIRECTOR MARIO FERREROS RAMÍREZ FERREROS RAMÍREZ MARIO FERREROS RAMÍREZ MARIO		UNIVERSIDAD AUTÓNOMA JUAN MISAEL SANDOVAL FACULTAD DE DISEÑO Y TECNOLOGÍA CARRERA DE DISEÑO ARTESANAL		UBICACIÓN EN LA MANCILLA URBANA	
PROYECTO DE GRADO TESIS S21		TÍTULO DEL PROYECTO "ESCUELA SUPERIOR DE DISEÑO ARTESANAL PARA LA ZONA DE PANAJOL" ZONA DE PANAJOL		UBICACIÓN EN LA MANCILLA URBANA	





FACHADA OESTE ESC.: 1:1 50



FACHADA ESTE ESC.: 1:1 50



FACHADA NORTE ESC.: 1:1 50



FACHADA ESTE ESC.: 1:1 50

PROYECTO: LABORATORIOS					
TÍTULO: LA BUENAS OBRAS DE OBRA EN ARQUITECTURA PARA LA CIUDAD DE MANAGUA					
SOCIEDAD: ANSO JAVIERES BARRALES URBES		MATERIAL: INGENIERO DE GRADO		UNIVERSIDAD: UNIVERSIDAD AUTÓNOMA, LUJÁN MORALES, MANAGUA	
AUTOR: JAVIERES BARRALES URBES		TÍTULO: TESIS		FACULTAD DE DISEÑO Y TÉCNICAS DE DISEÑO	
TÍTULO: TESIS		TÍTULO: TESIS		DEPARTAMENTO DE ARQUITECTURA Y DISEÑO	
UBICACIÓN EN LA MANCHA URBANA					



PERSPECTIVAS EXTERIORES - PRIMAVERA

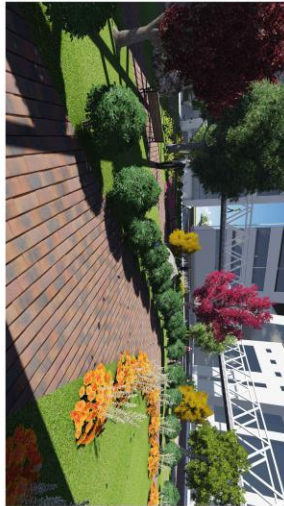

PERSPECTIVAS EXTERIORES - OTOÑO



		PROYECTO: ARQUITECTONICO "ESCUELA SUPERIOR DE DISEÑO ARTESANAL PARA LA CIUDAD DE TAMBULA"		UBICACION EN LA MANCHA URBANA	
OBJETIVO: AÑO: 2019 AUTOR: FABIANA VONNINE DUBLAN		MATERIAL: PROYECTO DE CIENCO TERCER SEMESTRE		UNIVERSIDAD AUTÓNOMA JUAN MANUEL SANABRIA FACULTAD DE DISEÑO Y TÉCNICAS DE DISEÑO CÁTEDRA DE ARQUITECTURA Y TERRITORIO	
AUTORES: FABIANA VONNINE DUBLAN Y ANTONIO RAMÍREZ		UBICACION: MANCHA URBANA ENTRE LAS CALLES LAUREL Y TAMBULA			





PERSPECTIVAS INTERIORES



TALLER DE DISEÑO ASISTIDO



CAFETERIA



SALA DE ESTUDIANTES



TALLER DE BORDADO

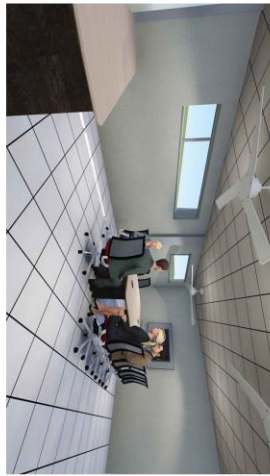

SALA DE JUNTAS



USOS VARIOS

		UNIVERSIDAD AUTÓNOMA JUAN MANUEL ESCOBAR FACULTAD DE DISEÑO Y ARQUITECTURA COMISIÓN DE INVESTIGACIÓN Y DESARROLLO		UBICACIÓN EN LA CIUDAD DE TAPIA	
PROYECTO: LABORATORIO		"ESCUELA SUPERIOR DE DISEÑO ARTESANAL PARA LA CIUDAD DE TAPIA" ASESORADO: ANTONIO SANCHEZ LINNE Y FABIAN VIALBE QUIBAN		MATERIAL: PROYECTO DE GRADO TESIS 201	
OBJETIVO:		SUPERFICIE:		SUPERFICIE:	