

ETAPA TERCERA/ PROYECTO ARQUITECTÓNICO



PLANO DE BRIN Y CLASIFIKA ESCOLA 1300



UNIVERSIDAD ALTO ANDAS ULAHUELAS, BRANCO
 CARRERA DE ARQUITECTURA Y URBANISMO
 CENTRO DE INVESTIGACION Y DESARROLLO
 CARRERA DE ARQUITECTURA Y URBANISMO
 TERCER SEMESTRE



PROYECTO DE INVESTIGACION Y DESARROLLO

ETAPA TERCERA/PROYECTO ARQUITECTONICO

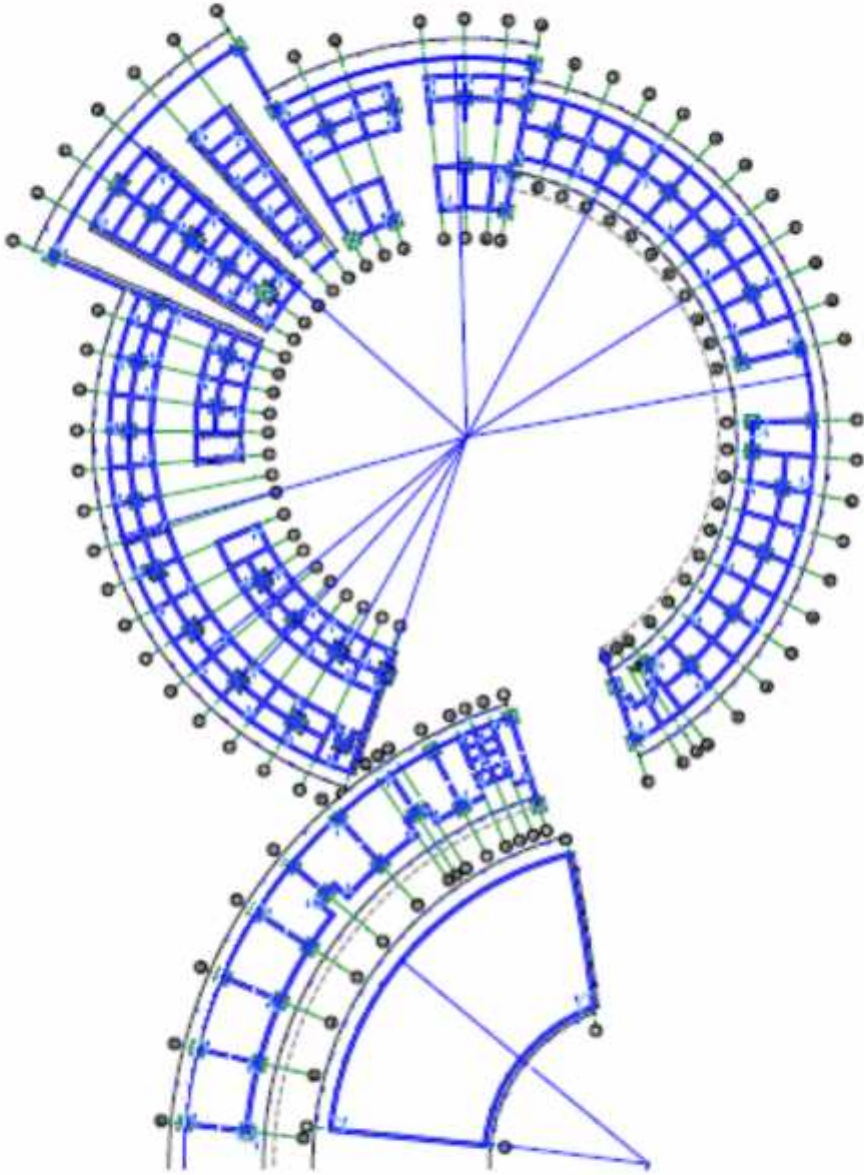

PLANO DE CIMENTOS(BLOQUE 2)
ESCALA 1:100



UNIVERSIDAD AUTONOMA JUAN MISABEL SARACHO
"CARRERA DE ARQUITECTURA Y URBANISMO"

CENTRO INTEGRAL RECREACIONAL DE ATENCION A LOS ANIMALES

DOCENTE
ANGEL PATRICIO A. SAGHRES URIBE

UNIVERSITARIA
MILEYA SERRANO SANCHEZ

TEMA
GRUPO 2



ETAPA TERCERA/PROYECTO ARQUITECTONICO

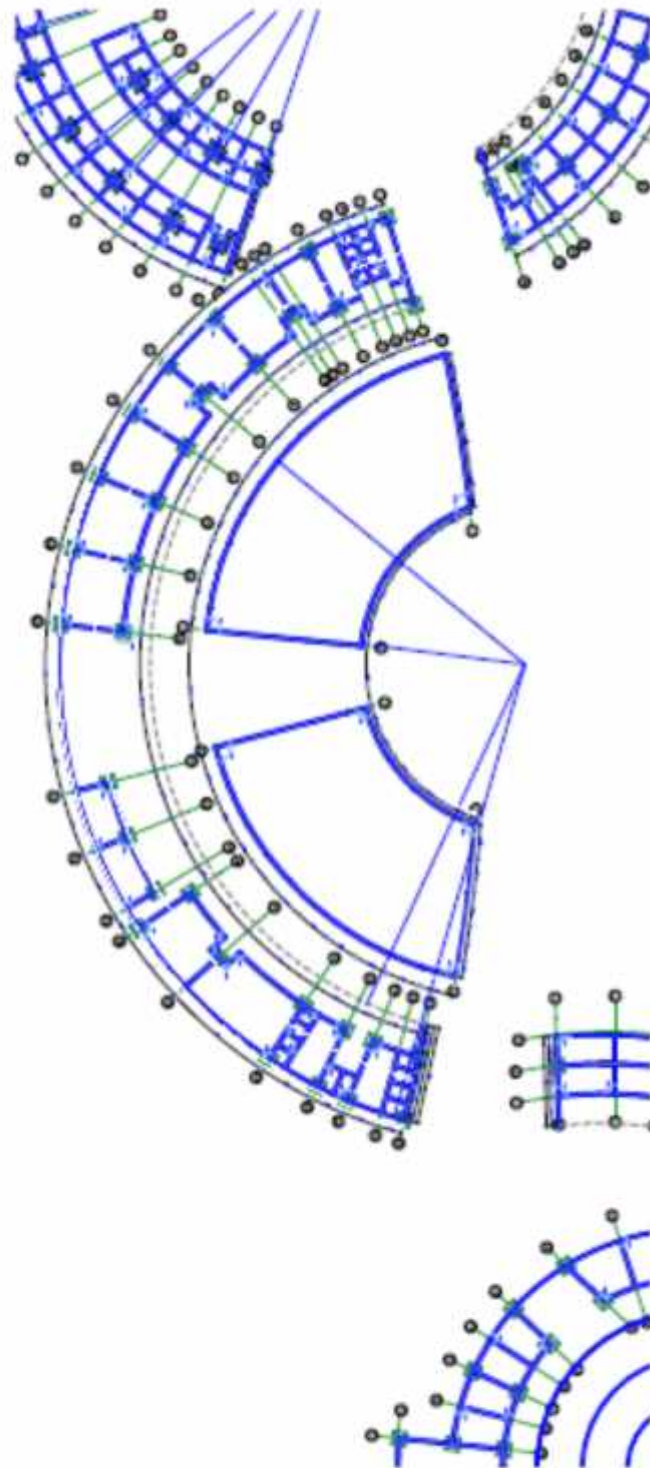

PLANO DE CIMENTOSI (BLOQUE 1)
ESCALA 1:100



UNIVERSIDAD AUTONOMA MANUEL SARDUCH
"CARRERA DE ARQUITECTURA Y URBANISMO"



CENTRO INTEGRAL RECREACIONAL DE ATENCION A LOS ANIMALES

DOCENTE
ANDRÉS A. SERRANO SANCHEZ

UNIVERSITARIA
MILEYA SERRANO SANCHEZ

TÍTULO
GRUPO 2



ETAPA TERCERA/PROYECTO ARQUITECTONICO

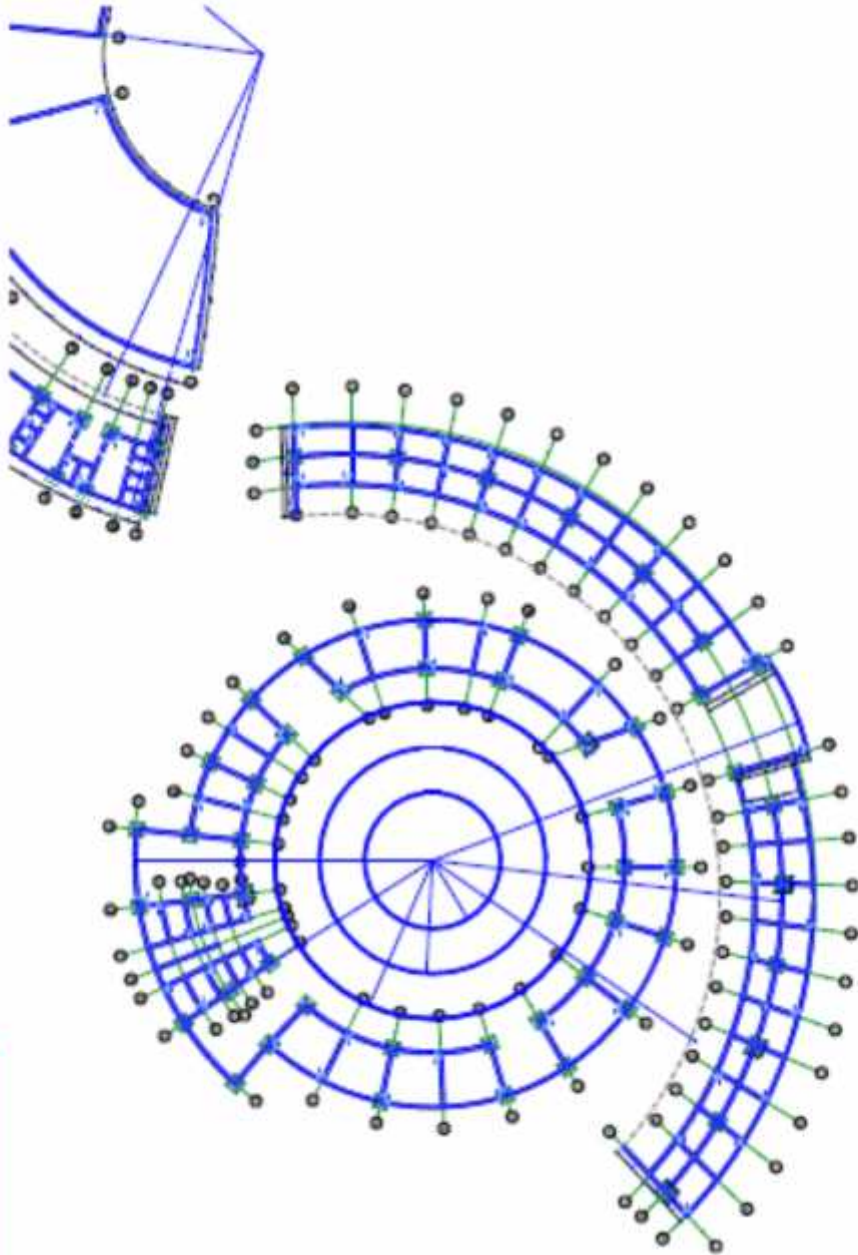

PLANO DE CIMENTOS (BLOQUE 3)
ESCALA 1:100



UNIVERSIDAD AUTÓNOMA JUAN MISABEL SARACHO
"CARRERA DE ARQUITECTURA Y URBANISMO"

CENTRO INTEGRAL RECREACIONAL DE ATENCION A LOS ANIMALES

DOCENTE
ARQ. PATRICIA A. SÁENZ DE URB

UNIVERSITARIA
MIRLEYA SERRANO SANCHEZ

TÉRMINO
GRUPO 2



ETAPA TERCERA/PROYECTO ARQUITECTONICO

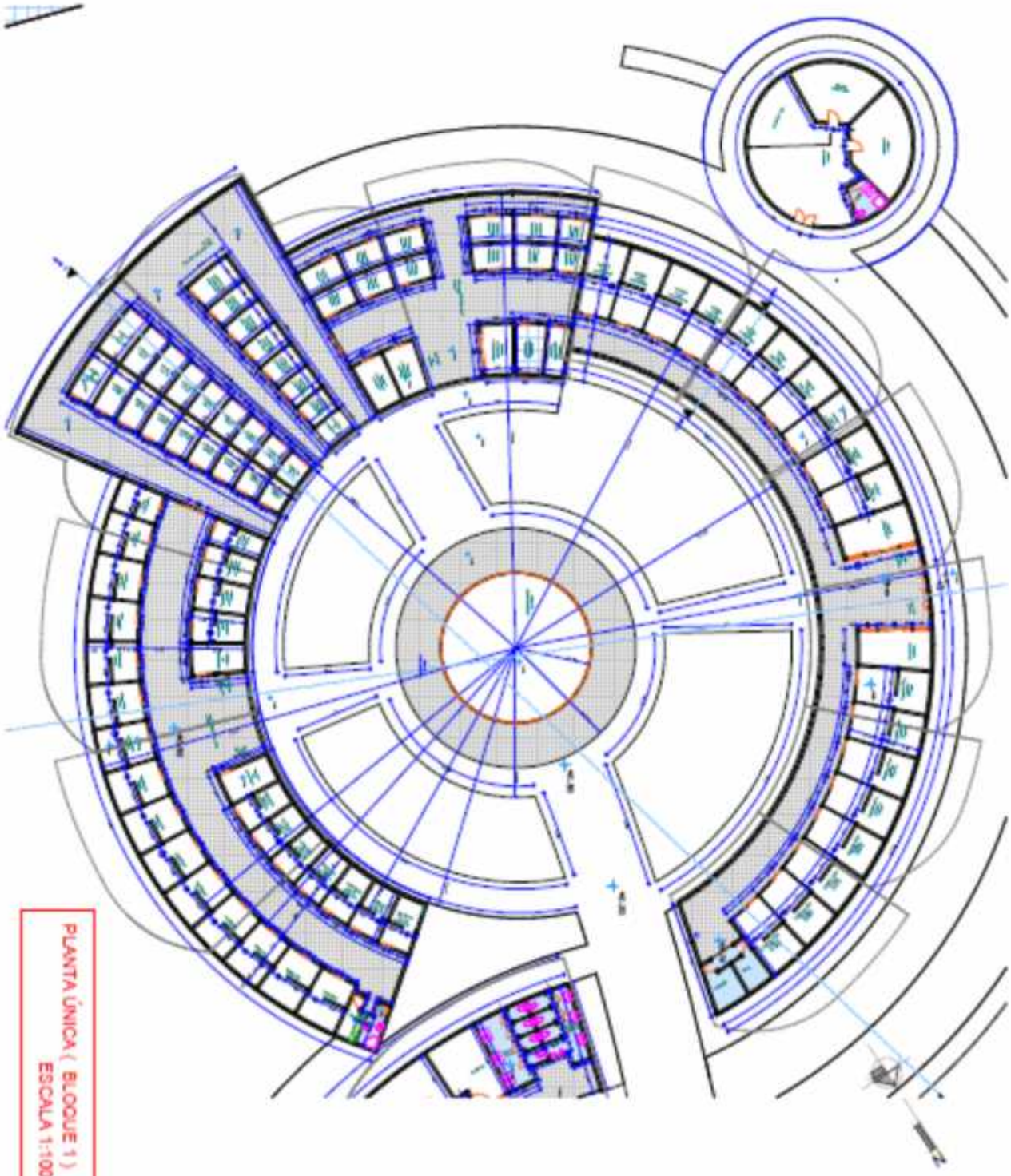

PLANTA ÚNICA (BLOQUE 1)
ESCALA 1:100



UNIVERSIDAD AUTÓNOMA JUAN MISSEL SARACHO
"CARRERA DE ARQUITECTURA Y URBANISMO"



CENTRO INTEGRAL RECREACIONAL DE ATENCION A LOS ANIMALES

DOCENTE
ING PATRICK A. SAGRES URIBE

UNIVERSITARIA
MIREYA SERRANO SANCHEZ

TÍTULO
Grupo 3



ETAPA TERCERA/PROYECTO ARQUITECTONICO



UNIVERSIDAD AUTONOMA MANUEL SARRACHO
"CARRERA DE ARQUITECTURA Y URBANISMO"



CENTRO INTEGRAL RECREACIONAL DE ATENCION A LOS ANIMALES

DOCENTE
ING. PATRICIA A. SAGHEDDINE

UNIVERSITARIA
MILEYA SERRANO SANCHEZ

TEMA
GRUPO 2



ETAPA TERCERA / PROYECTO ARQUITECTÓNICO

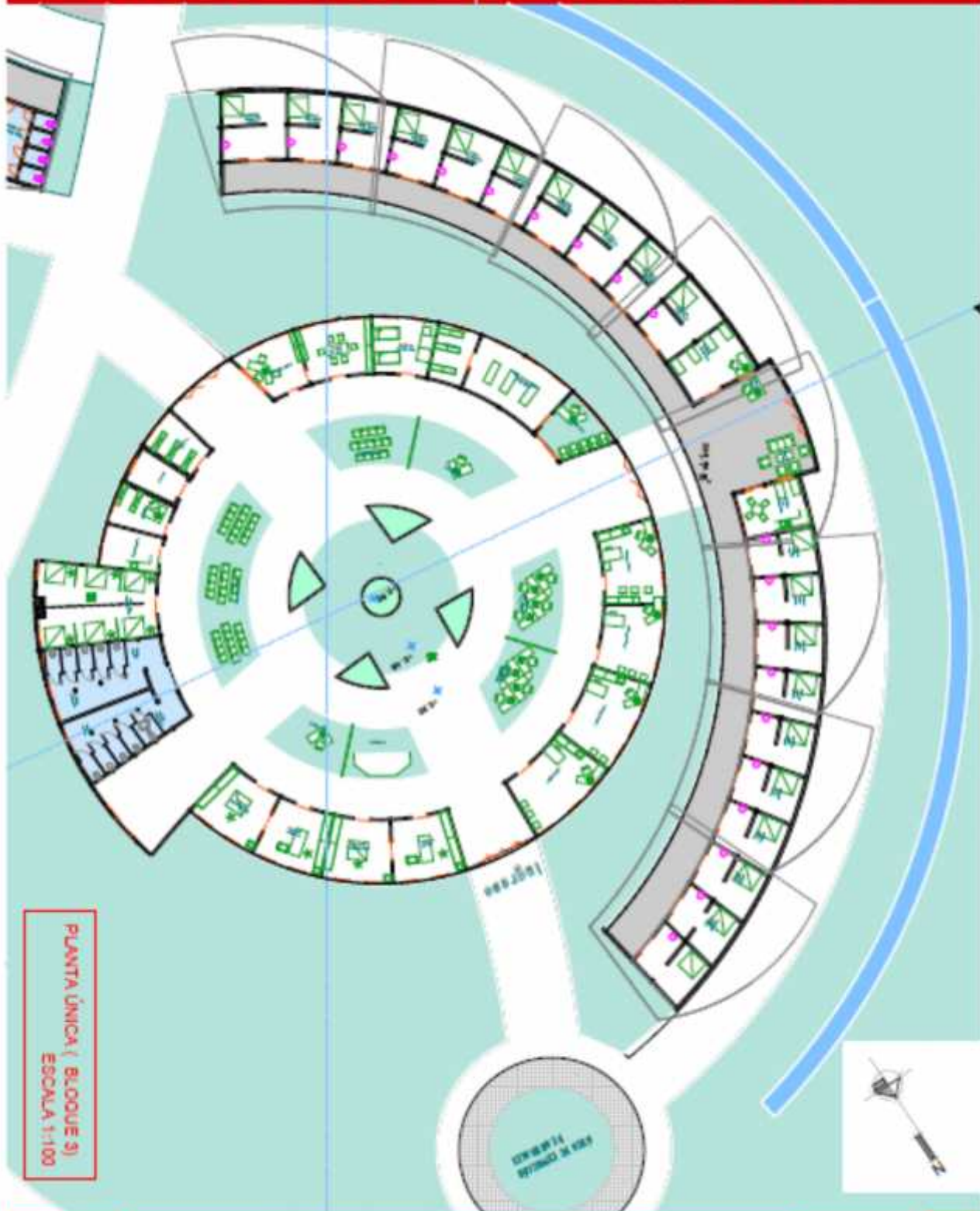

PLANTA ÚNICA (BLOQUE 3)
ESCALA 1:100



UNIVERSIDAD AUTÓNOMA JUAN MISSEL SARACHO
"CARRERA DE ARQUITECTURA Y URBANISMO"

CENTRO INTEGRAL RECREACIONAL DE ATENCIÓN A LOS ANIMALES

DOCENTE
ING. PATRICIA SAGRES URIBE

UNIVERSITARIA
MIRYA SERRANO SANCHEZ

TITULO
GRUPO 2



ETAPA TERCERA/PROYECTO ARQUITECTONICO

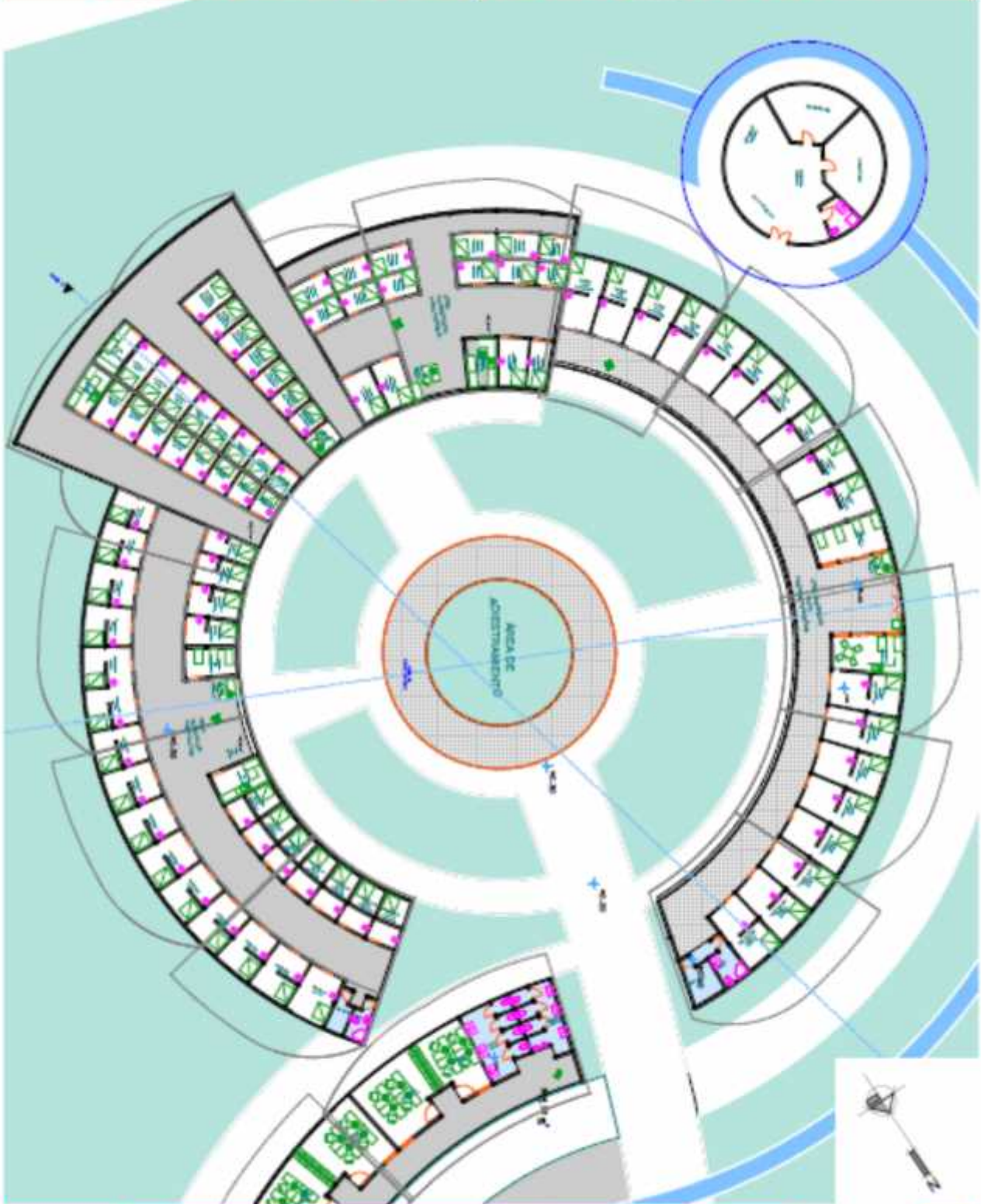

UNIVERSIDAD AUTÓNOMA JUAN M. SARMIENTO
"CARRERA DE ARQUITECTURA Y URBANISMO"



CENTRO INTEGRAL RECREACIONAL DE ATENCIÓN A LOS ANIMALES

DOCENTE
ANGEL PATRICIO A. SAGIROS URIBE

UNIVERSITARIA
MIREYA SERRANO SANCHEZ

TEMA
GRUPO 2



ETAPA TERCERA/PROYECTO ARQUITECTONICO

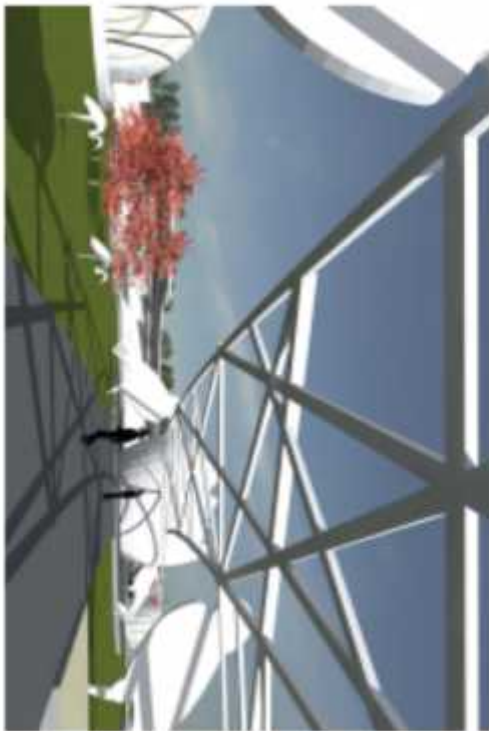

DETALLE DE RECORRIDOS PEATONALES



UNIVERSIDAD AUTONOMA JUAN MISABEL SARACHO
"CARRERA DE ARQUITECTURA Y URBANISMO"

CENTRO INTEGRAL RECREACIONAL DE ATENCION A LOS ANIMALES

DOCENTE
ING. PATRICIO A. SANCHEZ URIBE

UNIVERSITARIA
MIREYA SERRANO SANCHEZ

TOP-001
GRUPO 2



ETAPA TERCERA/ PROYECTO ARQUITECTÓNICO

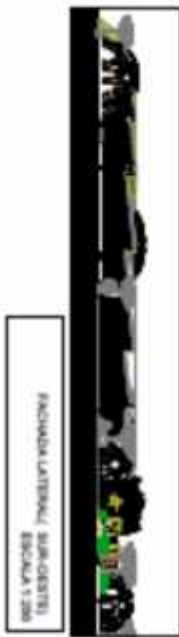

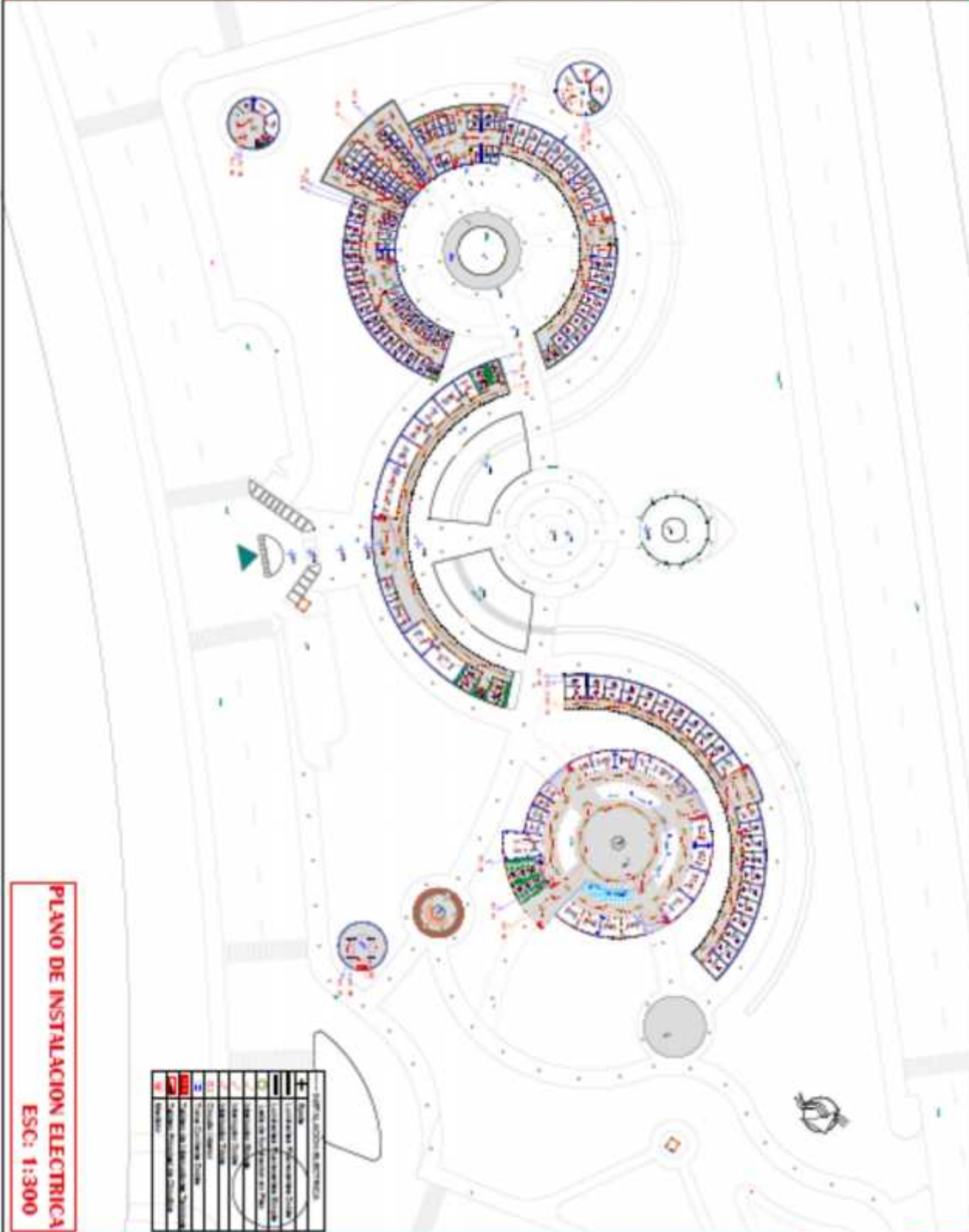

PLANO DE INSTALACION ELECTRICA
ESC: 1:300

LEGENDA DE SIMBOLOS	
[Symbol]	SEÑALACION DE SERVIDOR
[Symbol]	SEÑALACION DE INTERRUPTOR
[Symbol]	SEÑALACION DE INTERRUPTOR DE BOMBAS
[Symbol]	SEÑALACION DE INTERRUPTOR DE ALUMENADO
[Symbol]	SEÑALACION DE INTERRUPTOR DE SEÑALIZACION
[Symbol]	SEÑALACION DE INTERRUPTOR DE ALARMA
[Symbol]	SEÑALACION DE INTERRUPTOR DE TELEFONIA
[Symbol]	SEÑALACION DE INTERRUPTOR DE TELEVISION
[Symbol]	SEÑALACION DE INTERRUPTOR DE RADIO
[Symbol]	SEÑALACION DE INTERRUPTOR DE MUSEO
[Symbol]	SEÑALACION DE INTERRUPTOR DE MUSEO
[Symbol]	SEÑALACION DE INTERRUPTOR DE MUSEO
[Symbol]	SEÑALACION DE INTERRUPTOR DE MUSEO



UNIVERSIDAD AUTÓNOMA JUÁREZ, FERIA, SANCTI SPIRITUS DE AGUILAR Y MEXICALCATEPEC

CENTRO INSTITUCIONAL REEDUCATIVO DE ATENCIÓN A LOS ALUMNOS TRÁNSGEO

NOCHALTE
 ANALPATLÓCOA, QUÉZQUOTEPEC

UNIVERSIDAD
 DE QUÉZQUOTEPEC

TÍTULO
 GRUPO



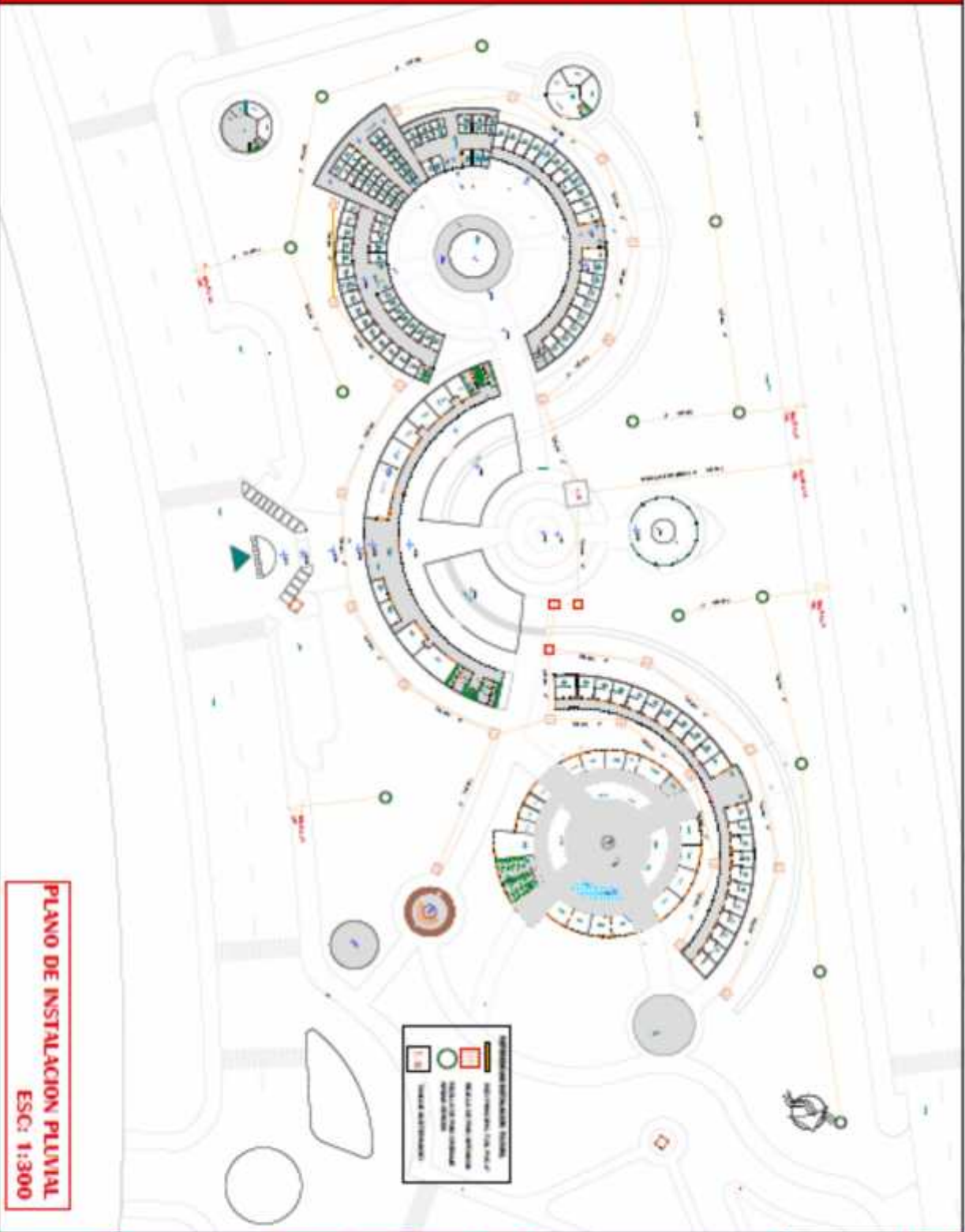

PLANO DE INSTALACION PLUVIAL
ESC: 1:300



UNIVERSIDAD AUTÓNOMA JUAN FERRER, SAN CARLOS
SABORIDA SE ARQUITECTURA Y URBANISMO

CENTRO INTEGRAL RESIDENCIAL DE ATENCION A LOS ANIMALES TIPIA

DOCENTE:
ANDRÉS PATRICIO A. SÁENZ DE NIJEM

ESTUDIANTE:
VERÓNICA ROSARIO SANCHEZ

TÍTULO:
GRUPO 4



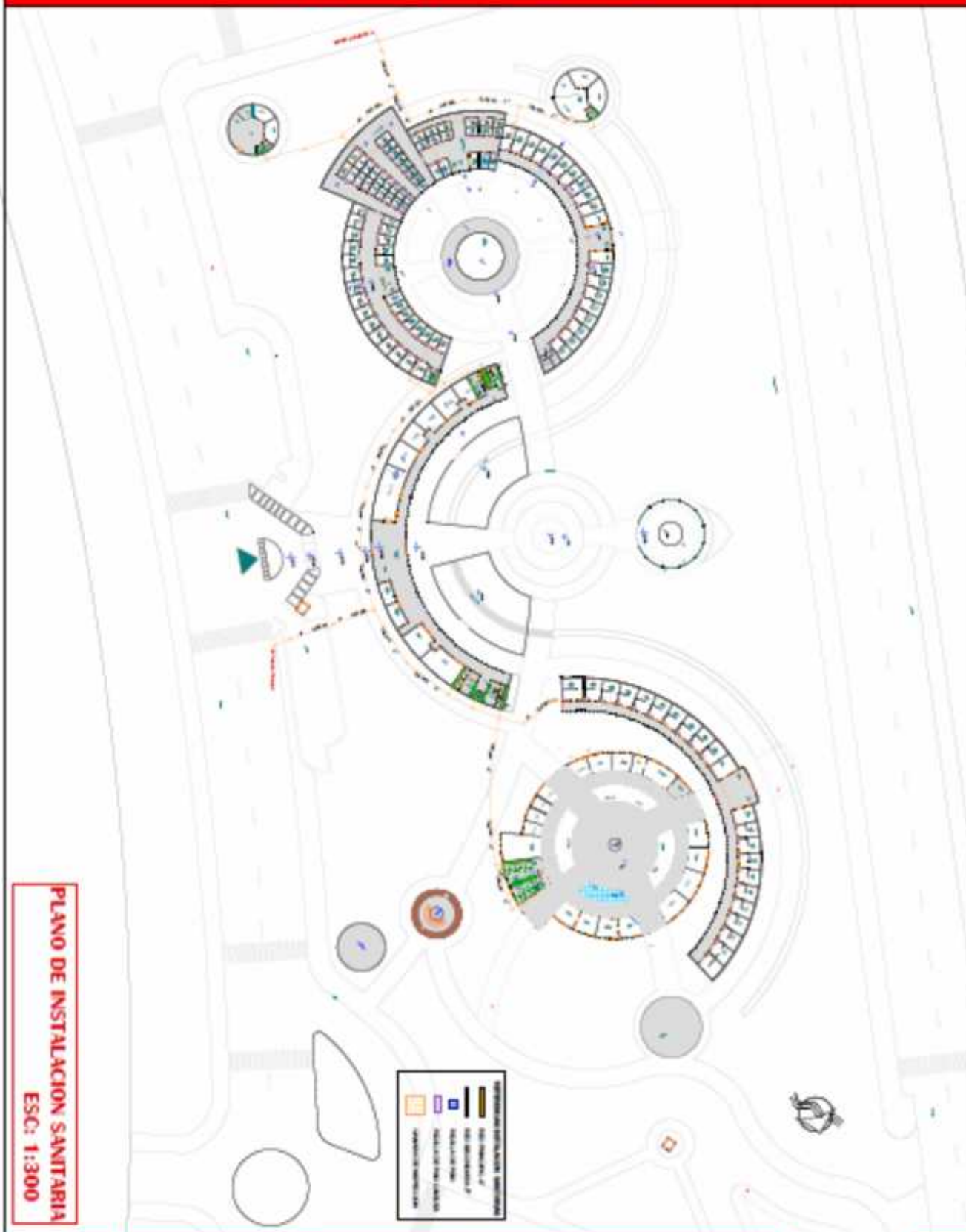

PLANO DE INSTALACION SANITARIA
ESC: 1:300



INGENIERIA AUTONOMA JUAN FERRAS, SANCHEZ GARCERAN E INGENIEROS TERA Y VILLARREAL

CENTRO INTEGRAL DE DESARROLLO DE INGENIERIA A LOS ANGELES TEXAS

DOCENTE
ANDRÉS PATRICIA A. GARCERAN VILLARREAL

INGENIERO TERA
INGENIERO GREGORIO SANCHEZ

TITULO
GRUPO 5



PLANO DE INSTALACIÓN CAMARAS DE SEGURIDAD

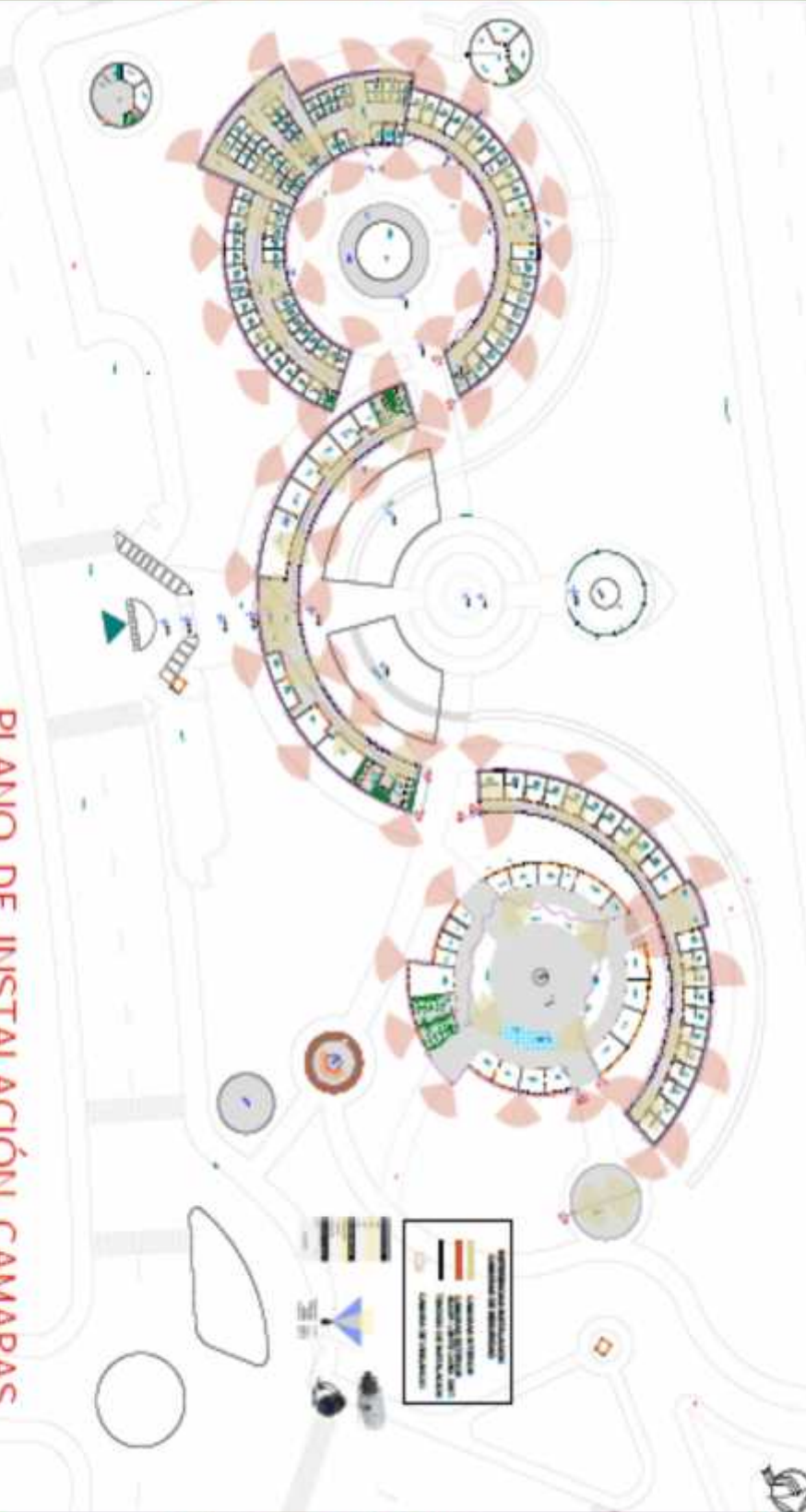

UNIVERSIDAD AUTÓNOMA JUAN JOSÉ MASAB, SARACHO
"ESCUELA DE ARQUITECTURA Y URBANISMO"

CENTRO INTEGRAL RECREACIONAL DE ATENCIÓN A LOS ANIMALES TAREA

DOCENTE:
ING. PATRICIO A. SALINAS URIBE

UNIVERSITARIA
MIREYA SERRANO SANCHEZ

TRE 601
GRUPO 3



PLANO DE UBICACIÓN Y EMPLAZAMIENTO



UBICACION:
 El Departamento de Tarma se encuentra ubicado al Sur Este del Perú, dividido en 6 provincias.
 La Provincia de Tarma se encuentra ubicada al Sur Este del Departamento, dividida en dos secciones: los Sección al Municipio de Tarma, y Dos secciones al Municipio de San Mateo.



CENTROS POBLADOS

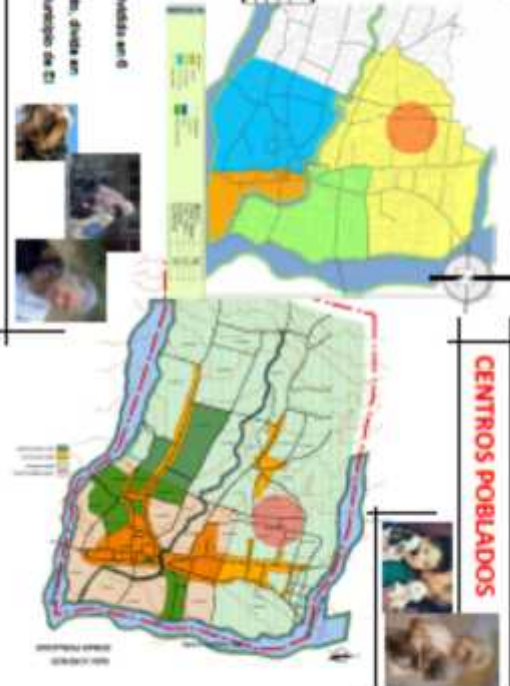

T O P O G R A F I A



El terreno que se encuentra ubicado al norte de San Lorenzo no presenta pendientes en su topografía, y se observa que la pendiente va subiendo con dirección Nor Oeste hacia la nueva carretera hacia el Norte del país.



UNIVERSIDAD AUTÓNOMA ADRIAN MESA L. SANCHEZ
 "CARRERA DE ARQUITECTURA Y URBANISMO"
 CENTRO INSTITUCIONAL RECREACIONAL DE ATENCIÓN A LOS ANIMALES TARMÁ
 DOCENTE: ARO. PATRICIO A. BARRALES URIBE
 UNIVERSITARIA: MIREYA BERRANO SANCHEZ
 TBM-001
 GRUPO 3



