



CAMPAÑARIO DE LAS TRES CRUCES

CAPILLA

HACIENDA SAN ANTONIO DE LA PALCA GRANDE

MIRADOR DE LAS SENSACIONES

PLAZA DEL SOL

COMPLEJO TURÍSTICO COMUNITARIO "PALCA GRANDE"

CONTENIDO:
PLANIMETRIA

DOC. : ARQ. KAISER MECHTHILD

UNIV. : CARI RUIZ MATILDE FÁTIMA
PARRO ICHAZO FRANCO JONATAN

FECHA:
03-04-19

ESCALA: 1:500

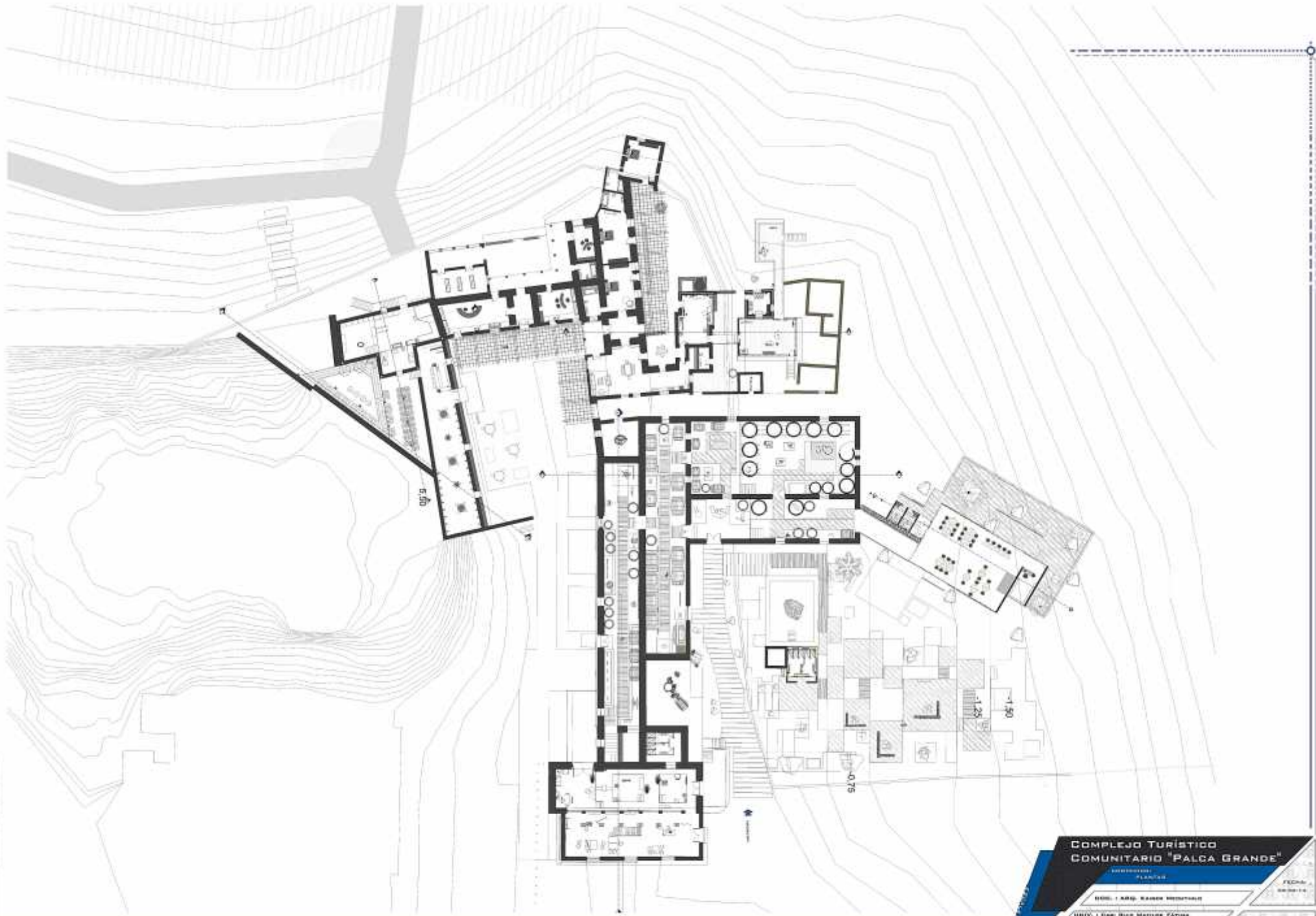

**COMPLEJO TURISTICO
COMUNITARIO "PALCA GRANDE"**

PROYECTO
PLANTA

FECHA:
20/09/14

INGENIERO: **ABD. RAMON VILLALBA**

UNIV. I. SAN BLAS MATTHEO FARIAS
PARTE ILLUSTRADA PLANOS JUMAYAN



**FACHADA DE INTEGRACIÓN SUR-
CENTRO DE CAPACITACIÓN Y BODEGA DE EXPOSICIÓN**
ESCALA 1:100



FACHADA NORTE- CENTRO DE CAPACITACIÓN MULTIFUNCIONAL
ESCALA 1:100

ESCALA 1: INDICADA	COMPLEJO TURISTICO COMUNITARIO "PALCA GRANDE"		FECHA: 03-04-14
	CONTENIDO: FACHADAS		
	DOC. : ARQ. MEGHTHILD KAISER		
	UNIV. : CARI RUIZ MATILDE FÁTIMA PARDO ICHAZO FRANCIS JONATAN		LÁMINA: 00



FACHADA ESTE- BODEGA DE LA TIERRA Y EL VINO

ESCALA 1:100

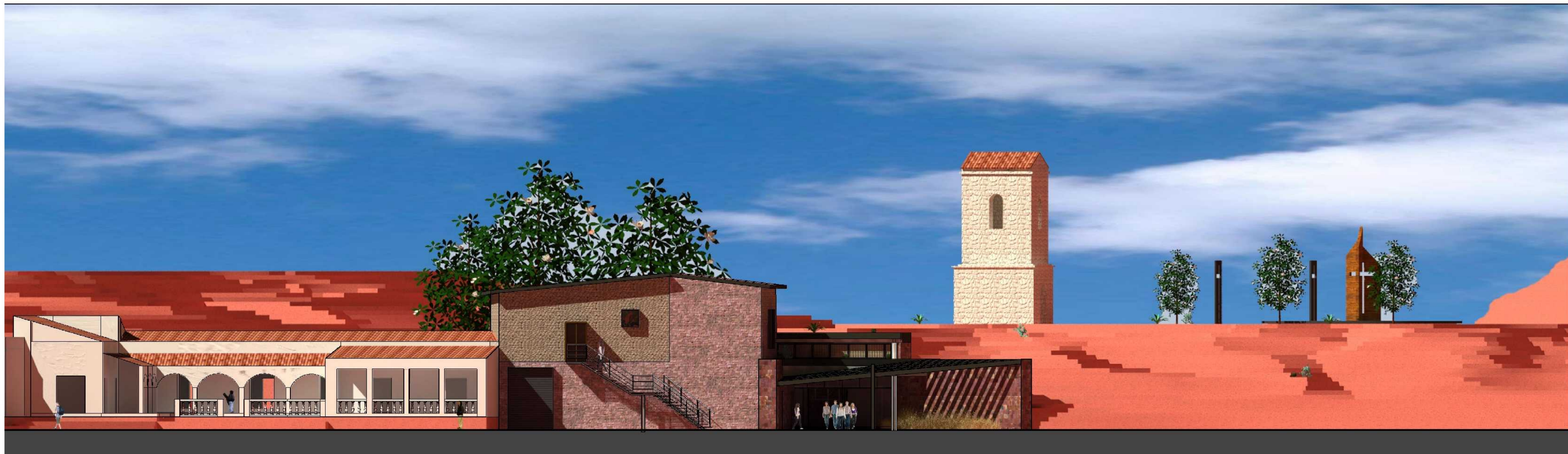

FACHADA NORTE- BODEGA DE LA TIERRA Y EL VINO

ESCALA 1:100

ESCALA: INDICADA	COMPLEJO TURISTICO COMUNITARIO "PALCA GRANDE"		FECHA: 03-04-14
	CONTENIDO: FACHADAS		
	DOC.: ARQ. MECHTHILD KAISER		
	UNIV.: CARI RUIZ MATILDE FÁTIMA PARDO ICHAZO FRANCO JONATAN		LAMINA: 00



FACHADA ESTE- BODEGA DE EXPOSICIÓN

ESCALA 1:100



FACHADA SUR- TALLER ARTESANAL "SAN REMO"

ESCALA 1:100

ESCALA 1 INDICADA	COMPLEJO TURISTICO COMUNITARIO "PALCA GRANDE"		FECHA: 03-04-14
	CONTENIDO: FACHADAS		
	DOC. : ARQ. MEGHTHILD KAISER		
	UNIV. : CARI RUIZ MATILDE FÁTIMA PARDO ICHAZO FRANCO JONATAN		LAMINA: 00



FACHADA ESTE- HACIENDA FALCA "CUNA DE LA INSPIRACIÓN"

ESCALA 1:100

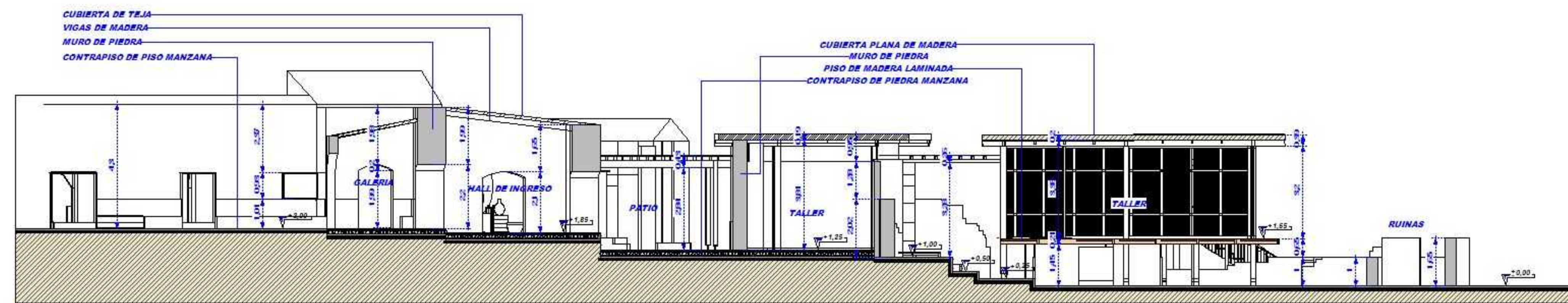

CORTE- HACIENDA FALCA "CUNA DE LA INSPIRACIÓN"

ESCALA 1:100

ESCALA 1: INDICADA	COMPLEJO TURISTICO COMUNITARIO "PALCA GRANDE"		FECHA: 03-04-14
	CONTENIDO: CORTE Y FACHADA		
	DDG. : ARQ. MEGTHILD KAISER		
	UNIV. : GARI RUIZ MATILDE FÁTIMA PARDO ICHAZO FRANCO JONATAN		LÁMINA: 00

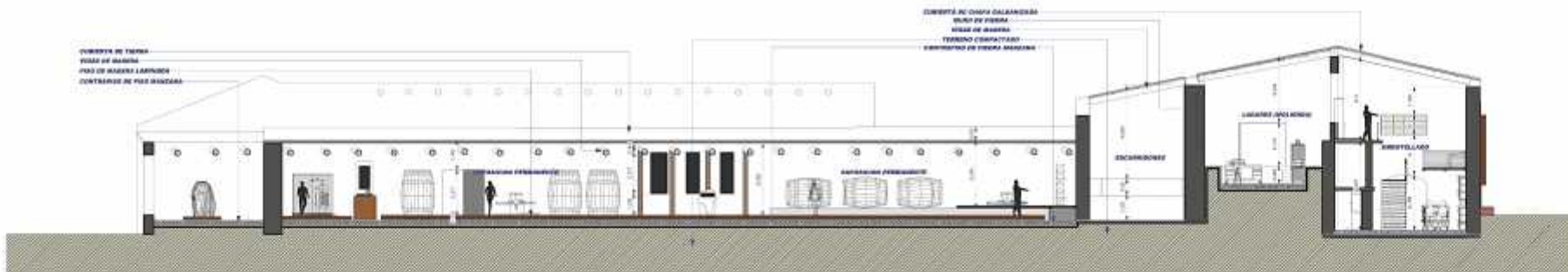
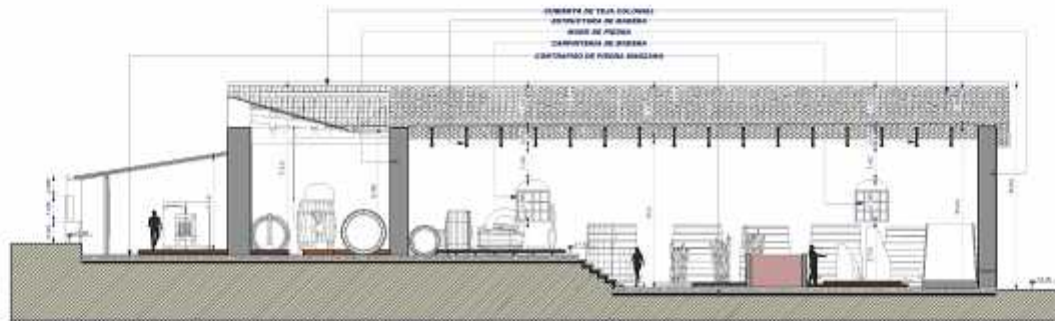

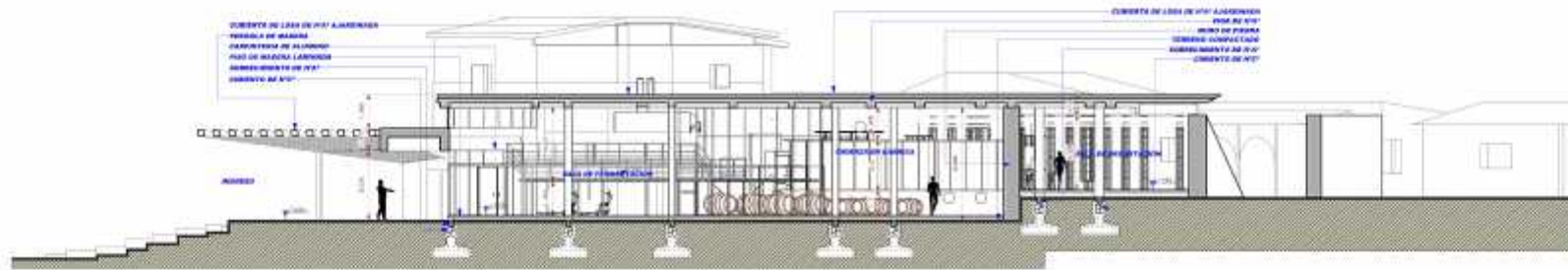

CORTE LONGITUDINAL A¹- A¹
BODEGA DE LA TIERRA Y EL VINO

ESCALA 1:100



CORTE TRANSVERSAL B¹- B¹
BODEGA DE LA TIERRA Y EL VINO

ESCALA 1:100

COMPLEJO TURÍSTICO COMUNITARIO
 "PALCA GRANDE"

PROYECTO
 CORTES

ODD. | ARQ. HECHTHILD KAISER

UNIV. | BARR. RUIZ MATOS PATIA
 BARRIO URBANO FRANKLIN JONATAN



**COMPLEJO TURÍSTICO
COMUNITARIO "PALCA GRANDE"**

CONTENIDO:
SITIO Y TECHOS

DDG. : ARQ. KAISER MERTHILD

UNIV. : GARI RUIZ MATILDE FÁTIMA
PARDO ICHAZO FRANCO JONATAN

FECHA:
03-04-14

ESCALA: 1:1000

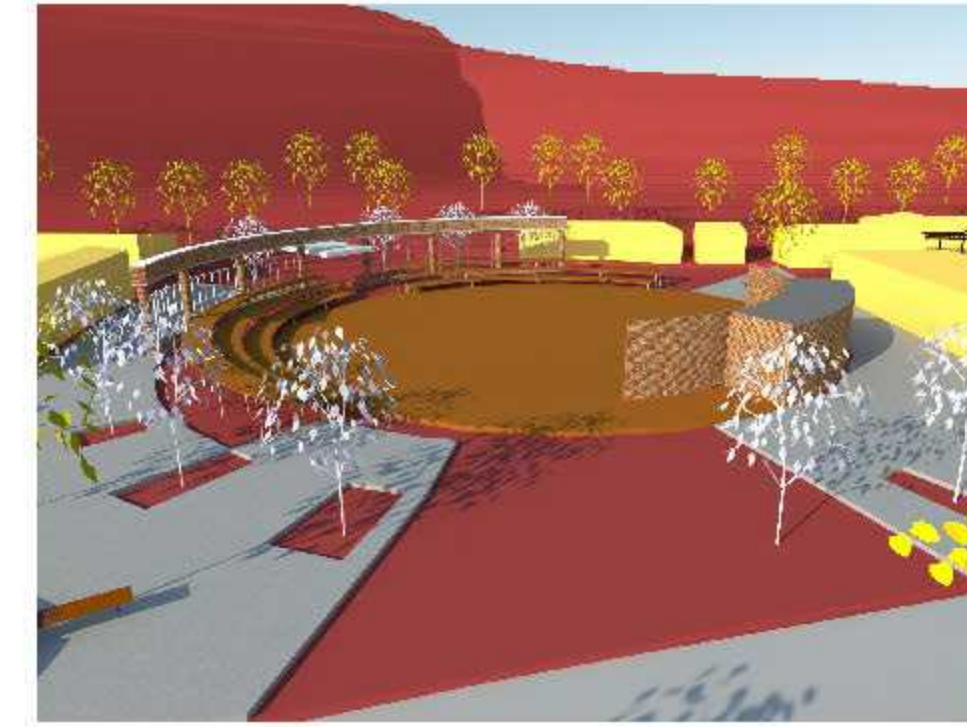
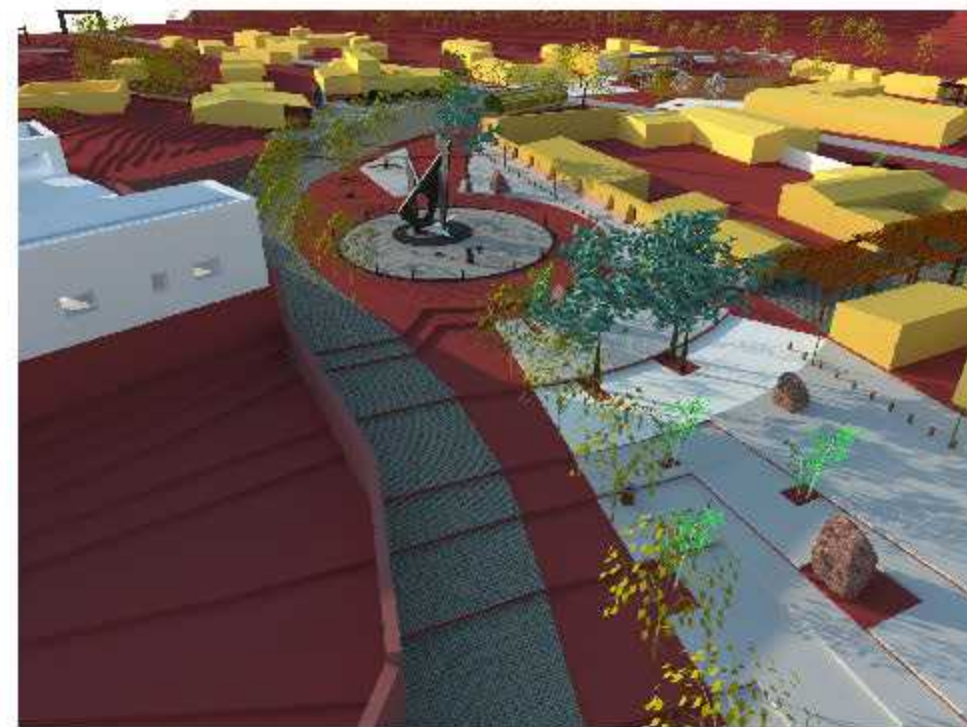
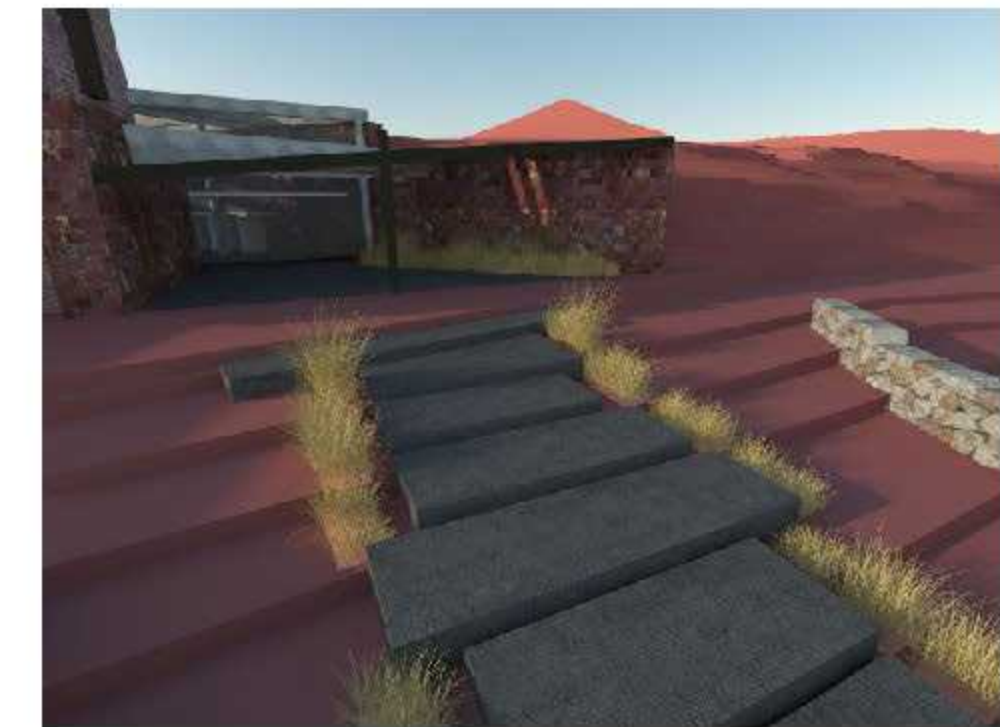
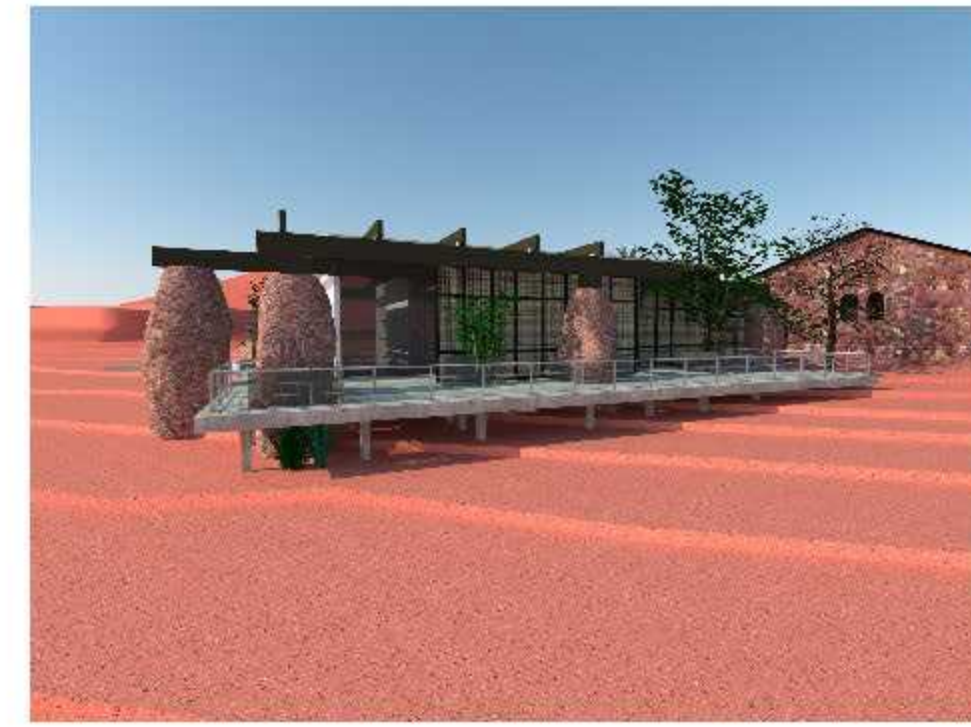

INSTALACION ELECTRICA	
CUADRO DE REFERENCIA	
	CIRCUITO ILUMINACION
	CIRCUITOS ENCHUFES
	CIRCUITOS INTERRUPTORES
	CIRCUITOS ESPECIALES TRAFICADO
	CIRCUITOS ILUMINACION ESPECIAL
	CAJAS DE TRAFICADO
INTERRUPTORES	
	INTERRUPTOR SIMPLE UNIPOLAR
	INTERRUPTOR COMUTADOR
ENCHUFES	
	ENCHUFE DOBLE
LAMPARAS DE ILUMINACION	
	LAMP. INCANDESCENTE
	LAMP. FLUORESCENTE
	LAMP. ESPECIAL



INSTALACION ELECTRICA PLANTA GRAL.
ESCALA 1:200

INSTALACION SANITARIA Y DE AGUA

TABLA DE REFERENCIAS

TUBERIA SANITARIA Y FUEGO	CONDUITO DE VENTILACION	
TUBERIA SANITARIA Y FUEGO	BOQUILLA DE VENTILACION	
AGUA	BOQUILLA DE VENTILACION	
RED DE ENTUBAMIENTO	BOQUILLA DE VENTILACION	
AGUA	BOQUILLA DE VENTILACION	

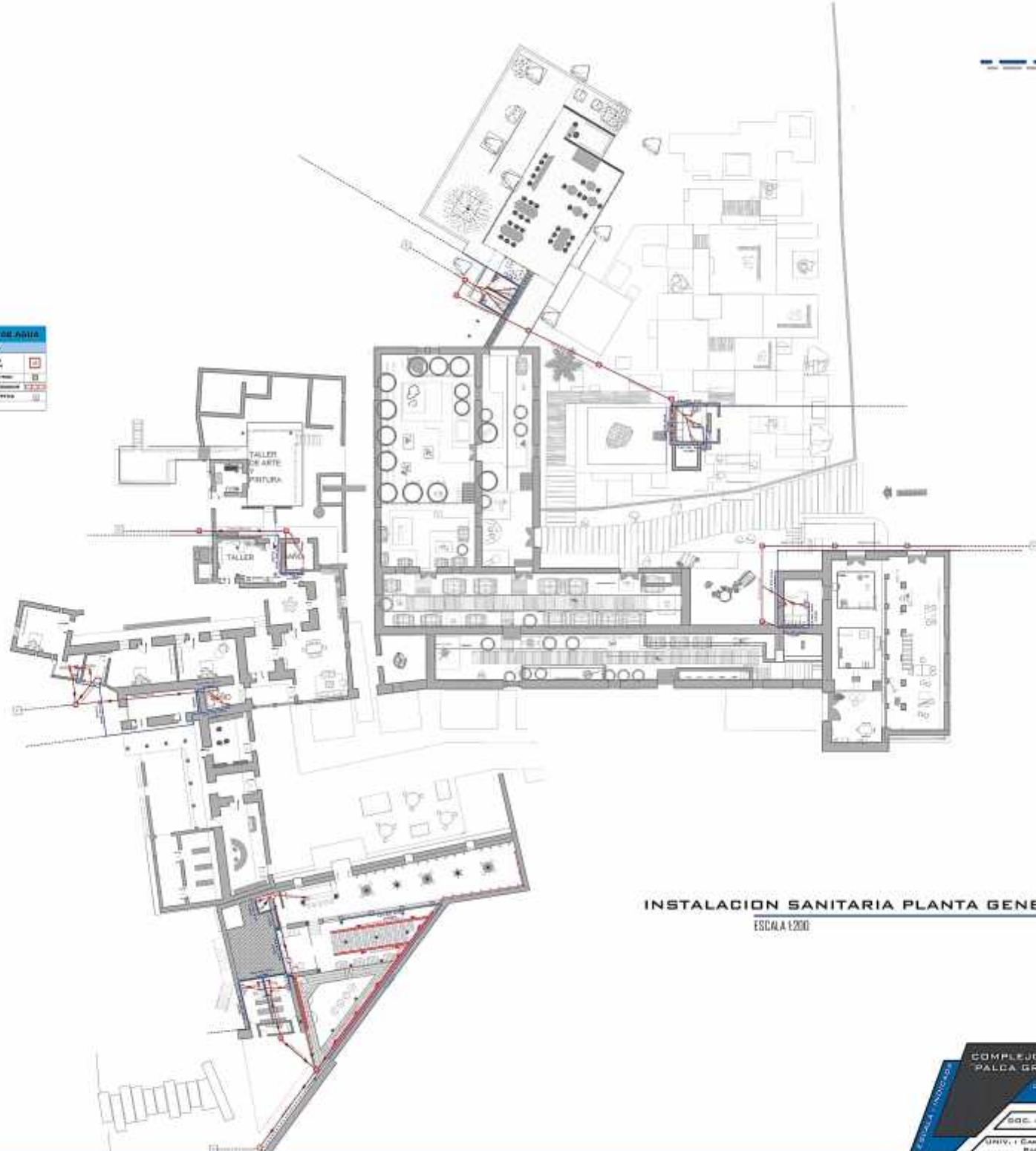

INSTALACION SANITARIA PLANTA GENERAL

ESCALA 1:200

COMPLEJO TURISTICO COMUNITARIO
"PALCA GRANDE"

CONTENIDO
INSTALACION SANITARIA

SOC. - ARQ. MEGHILID KAISER

DIRIV. I CAROL BUIR GARCIA FERRAZ
PARQUE INDUSTRIAL FRANGO JOHNSON

PLAN SANITARIO

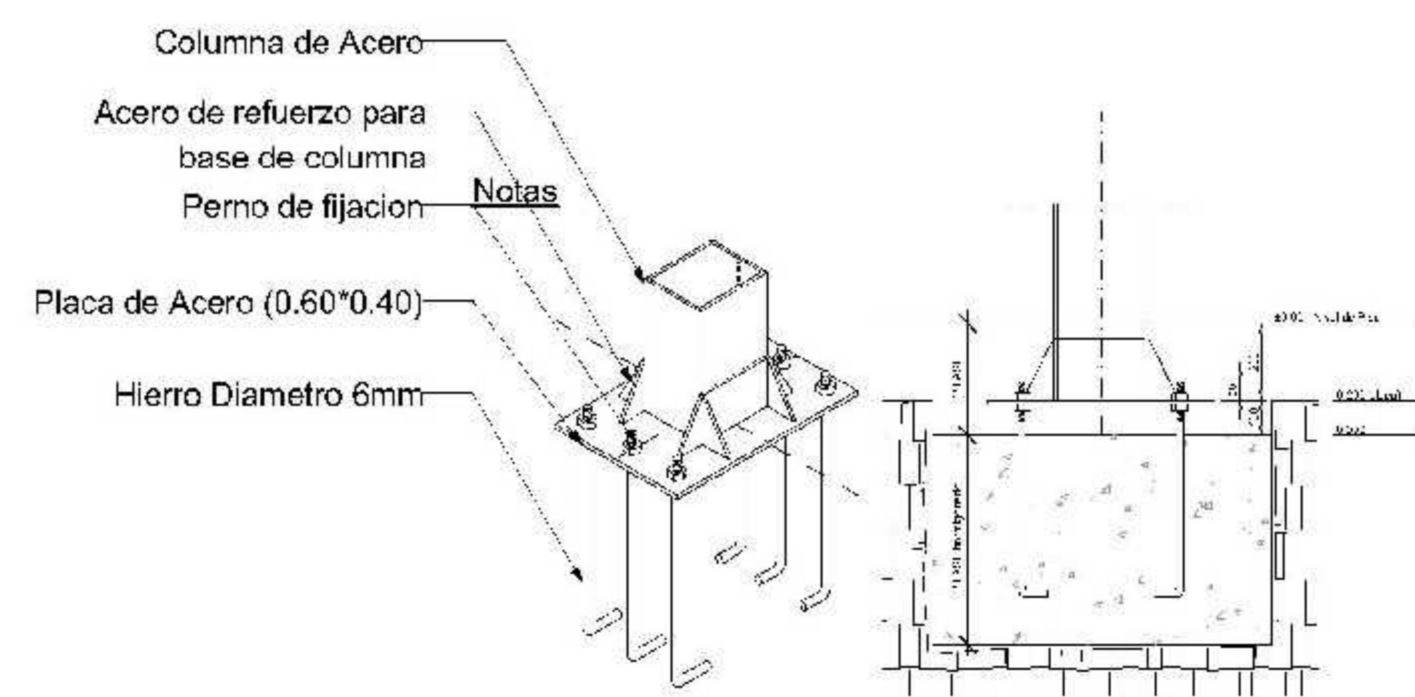

DETALLE - ANCLAJE DE COLUMNA DE ACERO

ESCALA 1:20

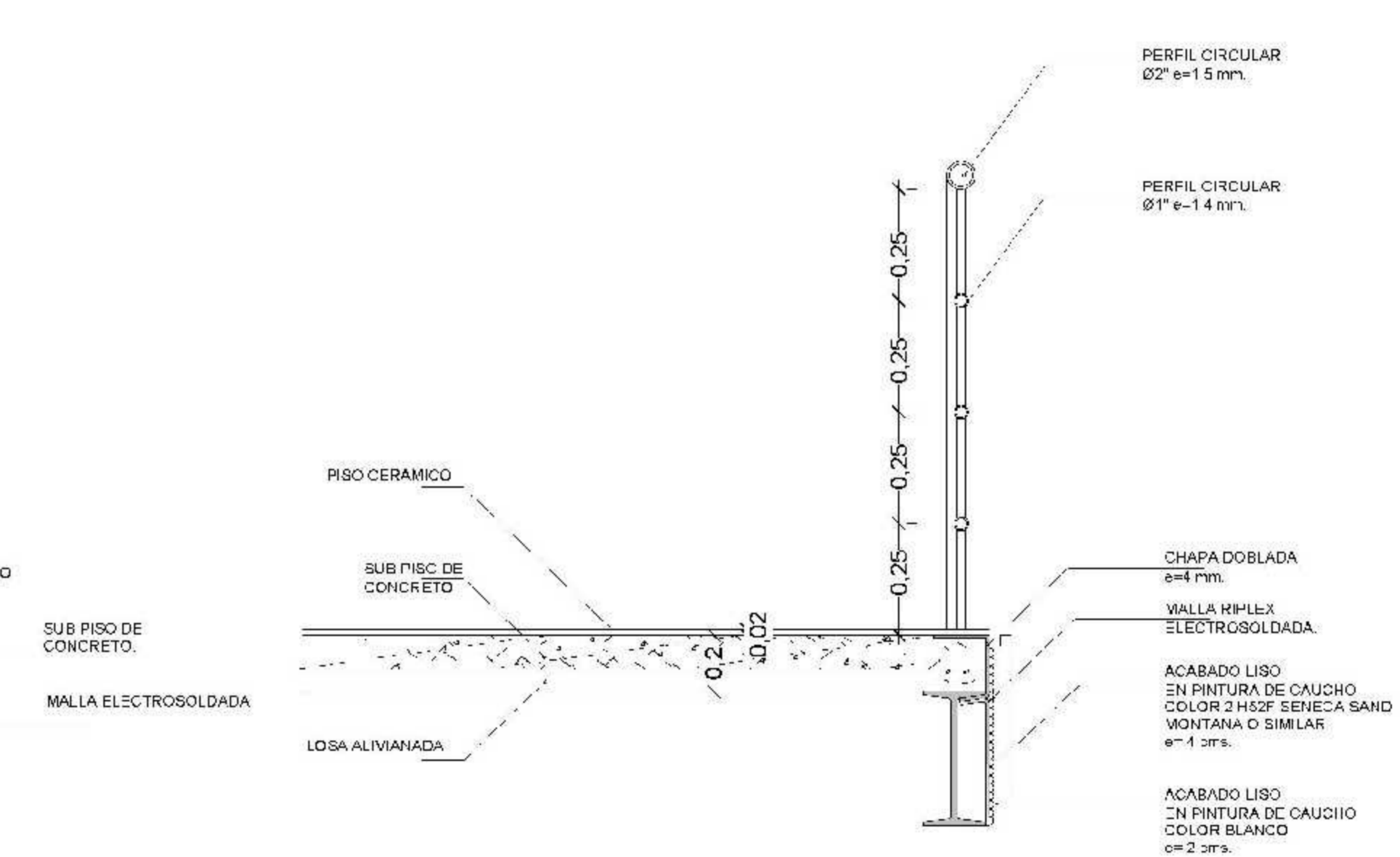
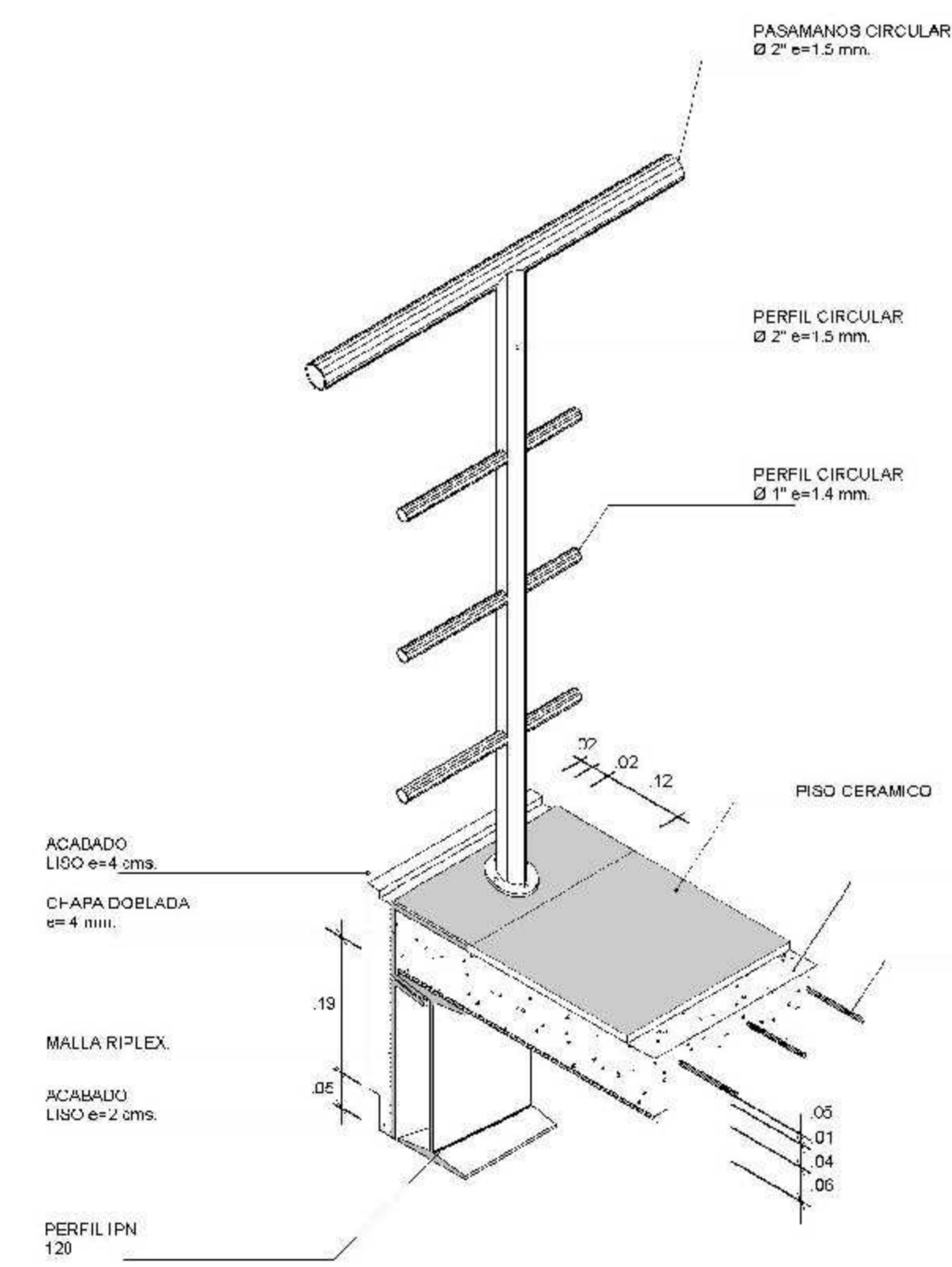

DETALLE DE BARANDA

ESCALA 1:20

COMPLEJO TURISTICO COMUNITARIO
"PALCA GRANDE"

CONTENIDO:
DETALLES CONSTRUCTIVOS

DOC. : ARQ. MECHTHILD KAISER

UNIV. : CARI RUIZ MATILDE FÁTIMA
PARDO ICHAZO FRANCO JONATAN

ESCALA : INDICADA

FECHA:
03-04-14

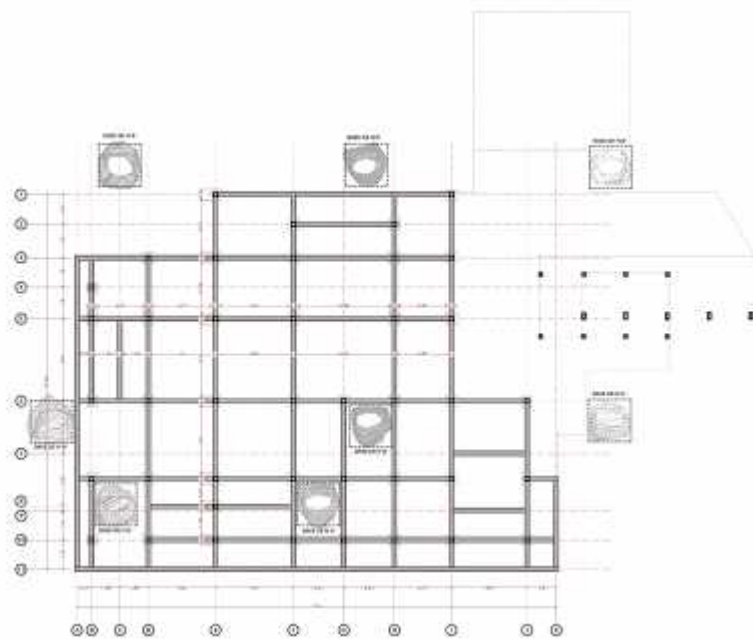

PLANO DE CIMIENTOS Y FUNDACIONES
CENTRO DE CAPACITACIÓN MULTIFUNCIONAL DE LA ROCA COLORADA
 ESCALA 1:200

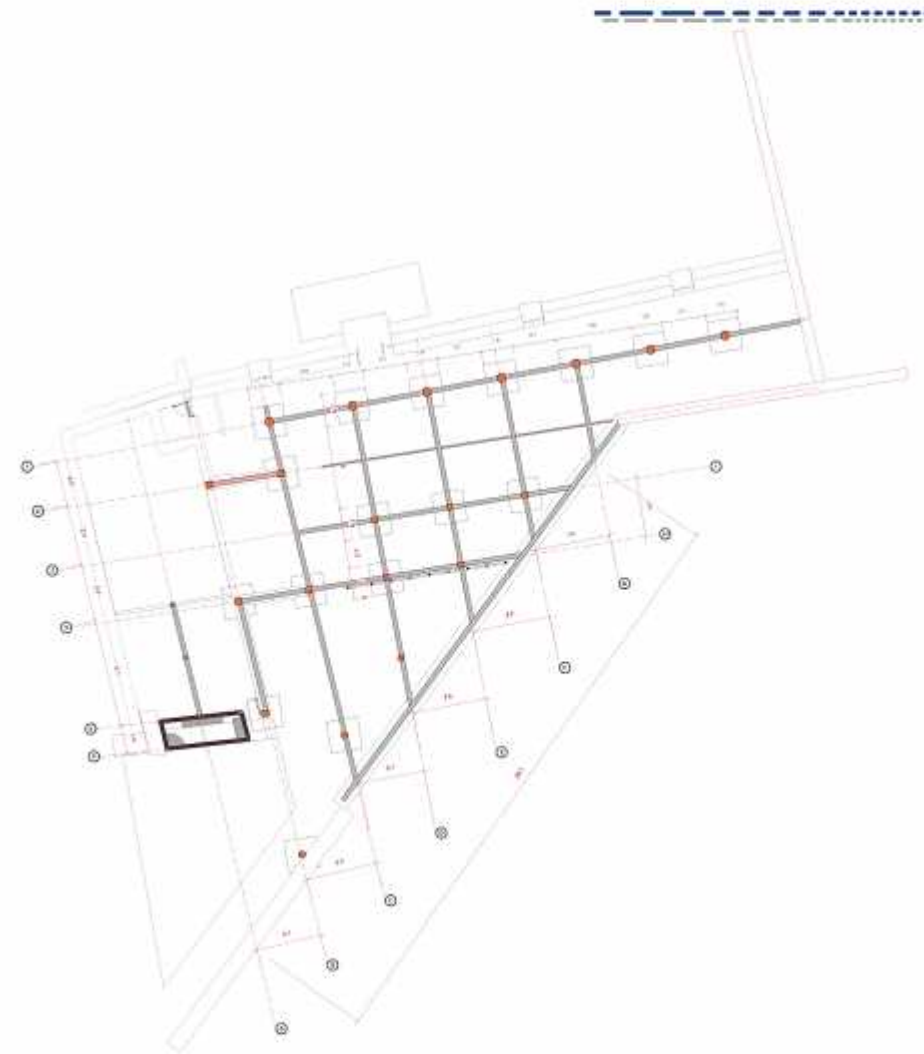

PLANO DE CIMIENTOS Y FUNDACIONES BODEGA DE LA TIERRA Y EL VINO
 ESCALA 1:200

COMPLEJO TURÍSTICO CONGUNITARIO "PALEA GRANDE"

PROYECTO: PLANO DE CIMIENTOS Y FUNDACIONES

DDO: I. ANGE HECHTOLD KASBER

FECHA: 02/04/14

CON: I. CAROLINA MONTAÑA FLORES

PROY. TÉCNICO: PROYECTO INTEGRAL