

— RECORRIDO A PIE
— CARRETERA

PLANO DE UBICACION

ESCALA: 1:1000

UNIVERSIDAD AUTONOMA JUAN MISAIEL SARACHO	PROYECTO DE GRADO	
FACULTAD DE CIENCIAS Y TECNOLOGIA	DOCENTE: ARO MECHTILDO KAISETZ	
CARRERA: ARQUITECTURA Y URBANISMO	ESTUDIANTE: JORDAN ZOMERO PANELO PEDRO	
ESCALA: INDICADA	GRUPO: 1	RESORT TURISTICO "VIÑA PAPAGAYO" LAMINA 1/23

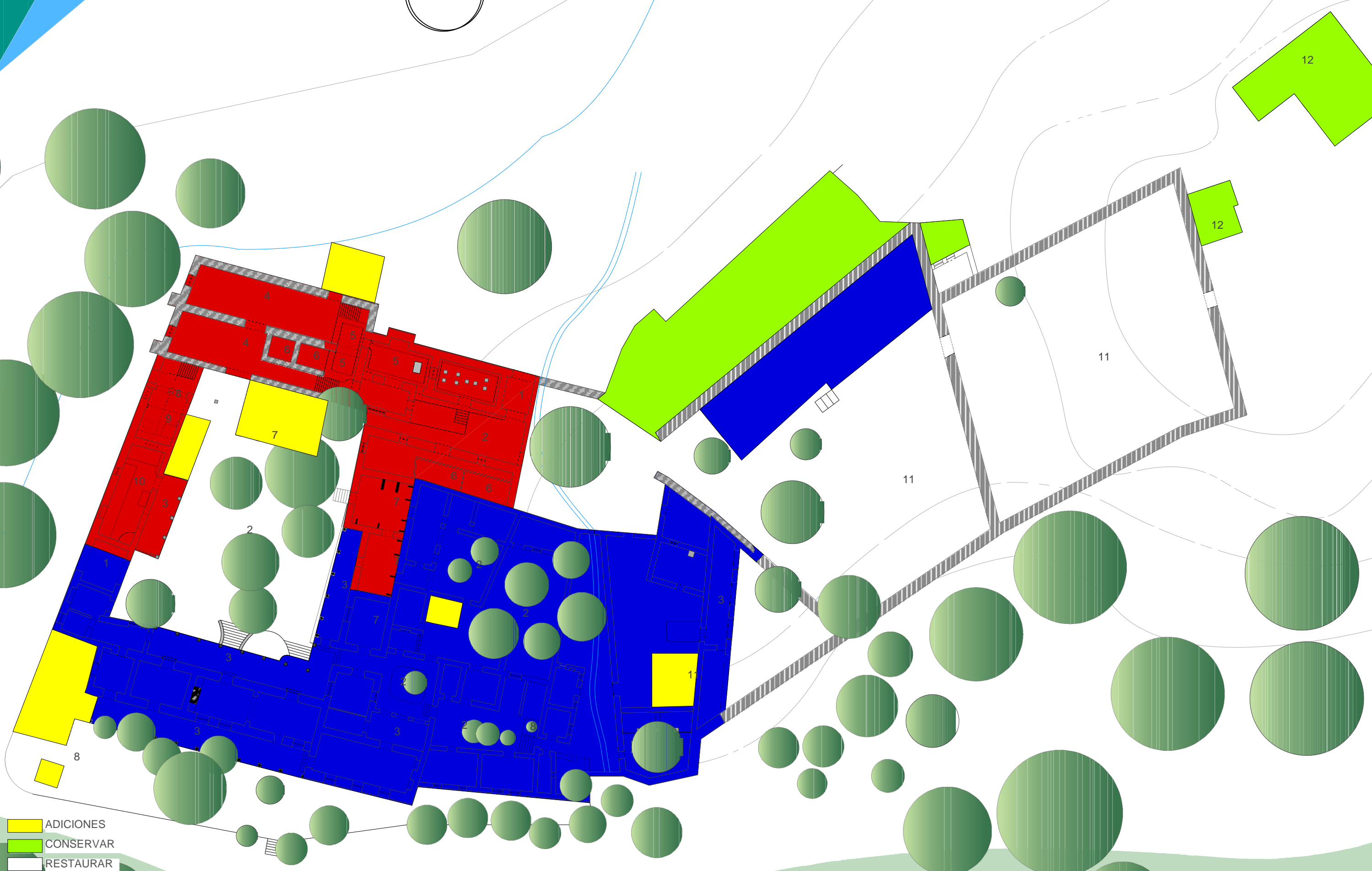
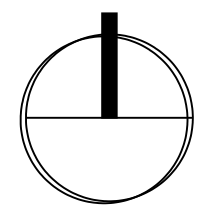

- 1 SAGUAN
- 2 PATIO
- 3 GALERIA
- 4 BODEGA
- 5 LAGARES
- 6 CUBAS DE HORMIGON
- 7 EMBOTELLADORA
- 8 HORNOS
- 9 FALCA
- 10 ALMACEN
- 11 CORRALES
- 12 CASA DE OBREROS
- 13 VIÑEDOS

ADICIONES
 CONSERVAR
 RESTAURAR
 AREA DE BODEGA
 HACIENDA
 SUPERFICIE CONTRUIDA 6501,19 M2

PLANTA HACIENDA PAPAGAYO

10703,18 M2

ESCALA: 1:2.000



UNIVERSIDAD AUTONOMA JUAN MISAIEL SARACHO
 FACULTAD DE CIENCIAS Y TECNOLOGIA
 CARRERA: ARQUITECTURA Y URBANISMO
 ESCALA: INDICADA

DOCENTE: ARI. MECHTHILD KAISER
 ESTUDIANTE: ORDÓÑEZ ROMERO PÁÑELO PEDRO

GRUPO: 1

PROYECTO DE GRADO
RESORT TURISTICO
"VIÑA PAPAGAYO"

LAMINA 1/23



PLANIMETRIA GENERAL

ESCALA: 1:200

VIÑEDOS

1,07 Ha

UNIVERSIDAD AUTONOMA JUAN MISAIEL SARACHO
 FACULTAD DE CIENCIAS Y TECNOLOGIA
 CARRERA: ARQUITECTURA Y URBANISMO

DOCENTE: ARI MEGHTHILD KAISER B
 ESTUDIANTE: ORDÓÑEZ ROMERO PÁNFILO PEDRO

ESCALA: INDICADA GRUPO: 1

PROYECTO DE GRADO

RESORT TURISTICO "VIÑA PAPAGAYO"

LAMINA 1/23

PLANTA AMOBLADA

ESCALA: 1:100

UNIVERSIDAD AUTONOMA JUAN MISAEL SARACHO
FACULTAD DE CIENCIAS Y TIPOLOGIA
CARRERA: ARQUITECTURA Y URBANISMO
GRUPO: 1

RESORT TURISTICO
"VINA PAPAGAYO"



LAMINA

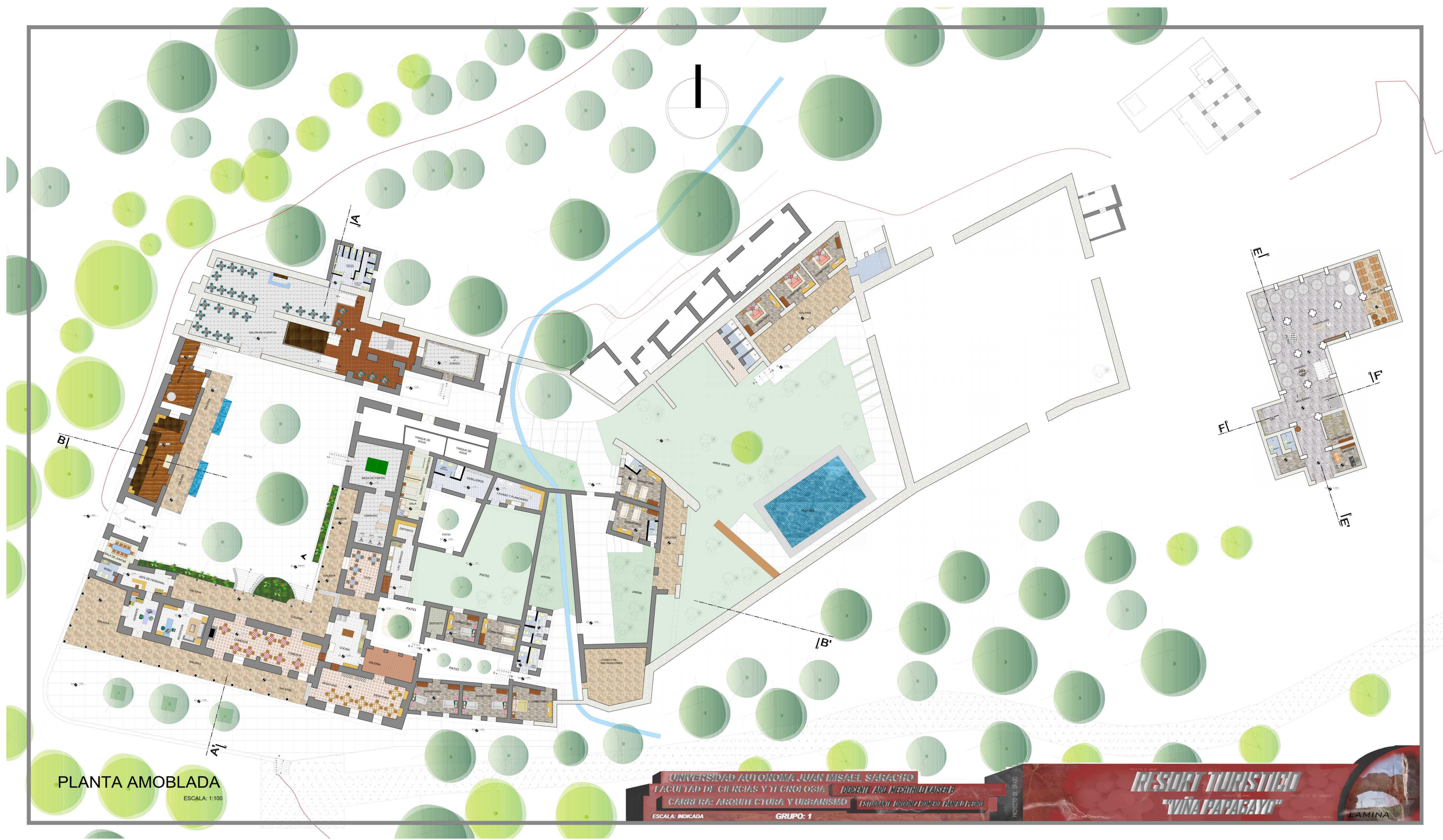

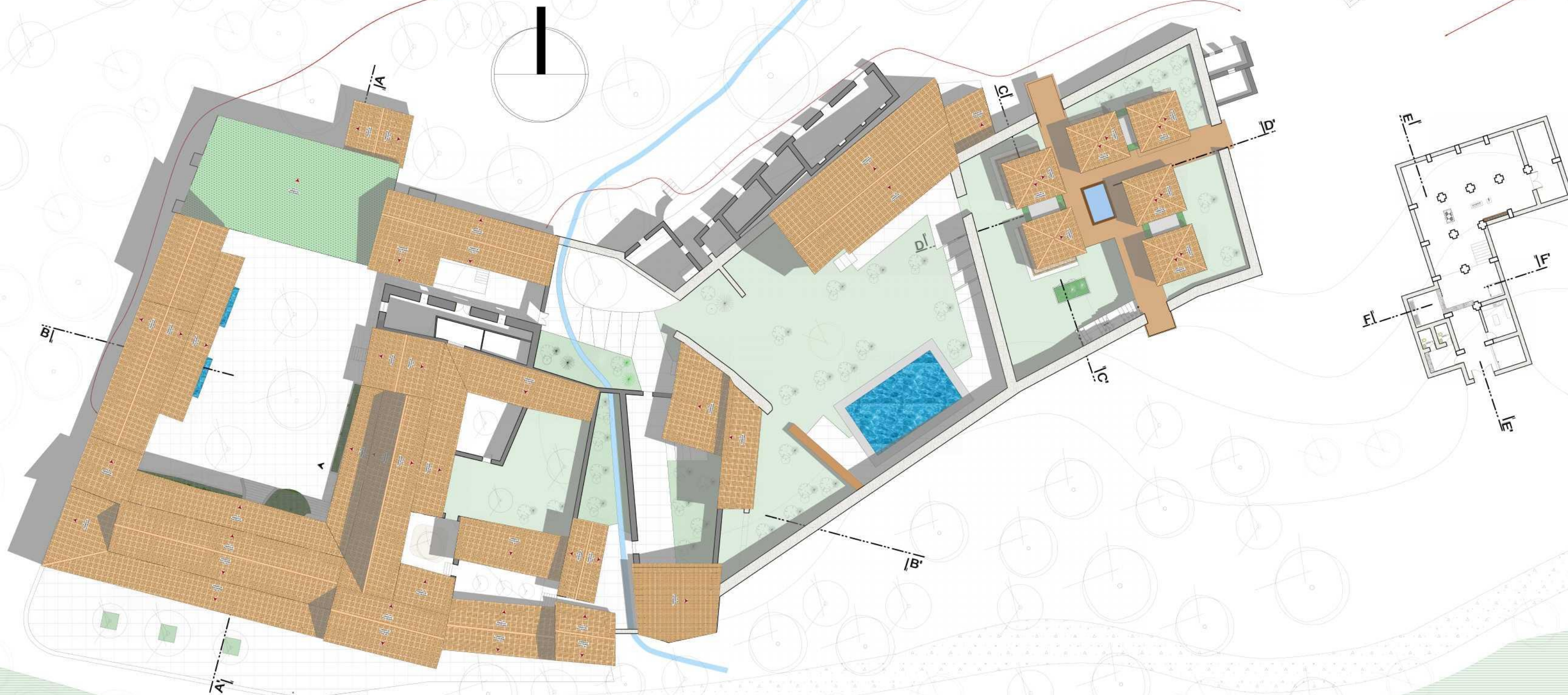

PLANO DE OTOÑO

ESCALA: 1:200

UNIVERSIDAD AUTÓNOMA JUAN MISAIEL SARACHO

FACULTAD DE CIENCIAS Y TECNOLOGÍA

CARRERA: ARQUITECTURA Y URBANISMO

ESCALA: INDICADA

PROYECTO DE GRADO

GRUPO: 1

DOCENTE: ARO. MEBTHILD KAISER B

PROYECTO DE GRADO

ESTUDIANTE: LOROÑAZ ROMERO PABLO PEDRO

PROYECTO DE GRADO

PROYECTO DE GRADO

PROYECTO DE GRADO

RESORT TURÍSTICO

PROYECTO DE GRADO

PROYECTO DE GRADO

"VIÑA PAPAGAYO"

PROYECTO DE GRADO

