

**PARTE I**  
**MARCO TEÓRICO**

## **1.1. ASPECTOS GENERALES SOBRE LOS ACTIVOS FIJOS**

### **1.1.1. Definición**

El Activo Fijo se traduce en las propiedades físicamente tangibles, representa el derecho y propiedad de la institución, que debe usarse por el periodo de más de un año en las operaciones normales de la institución, en la actividad o explotación empresarial y que normalmente no son fácilmente convertibles en efectivo, ni se intentan revender, tiene una naturaleza de relativa permanencia. Estos activos serán constituidos por bienes materiales tales como los terrenos, edificios, la maquinaria, el mobiliario, vehículos, el equipo de oficina, etc.

### **1.1.2. Condiciones de los Activos Fijos**

Para que un bien sea considerado como Activo Fijo deberá cumplir las siguientes condiciones:

- Valor unitario mínimo que justifique el costo administrativo resultante del tratamiento particular reservado al Activo Fijo.
- Vida útil estimada mínima, que justifique el prorrateo del costo entre los distintos ejercicios que abarca su afectación.

### **1.1.3. Salvaguarda de los Activos Fijos**

La salvaguarda de los Activos Fijos es la protección de estos contra pérdidas, robos, daños y accidentes.

El jefe de la unidad administrativa, en función del valor e importancia de los bienes de la entidad, es responsable de:

- contratar seguros para prevenir riesgos de pérdidas económicas.
- Fortalecer permanentemente los controles de seguridad física, para el uso, ingreso o salida de los bienes dentro o fuera de la entidad, y
- Formular y aplicar los reglamentos o instructivos de seguridad física e industrial.

### **1.1.4. Requisitos de los Activos Fijos**

Los bienes que están comprendidos dentro del rubro del Activo Fijo tienen que reunir los siguientes requisitos:

- Deben ser de naturaleza relativamente permanente.
- Deben ser utilizados en la actividad de la institución.
- No deben estar disponibles para la venta.
- Deben ser de propiedad de la institución.
- Deben tener utilidad económica para la institución.

### 1.1.5. Clasificación de los Activos Fijos

Los Activos Fijos se clasifican en dos grandes grupos:

<b>ACTIVO FIJO TANGIBLE</b>	<b>Propiedad de Planta</b>	No sujetos a Depreciación Ejemplo: Terreno Sujetos a Depreciación Ejemplo: Edificio, Vehículo, Etc.
	<b>Recursos Naturales</b>	Sujetos a Depreciación Ejemplo: Mina, Pozos Petrolíferos, Etc.
<b>ACTIVO FIJO INTANGIBLE</b>		Normalmente sujetos a Amortización Ejemplo: Patentes, Derecho de Autor, Crédito Mercantil, Etc. No sujetos normalmente a Amortización. Ejemplo: Marca de Fábrica.

### 1.1.6. Bienes de Uso

#### 1.1.6.1 Terrenos

Es la adquisición de un lote de tierra a nombre de la institución. En Conformidad de un principio de contabilidad, los terrenos deben valuarse al costo erogado con el

objeto de adquirir su posesión, consecuentemente incluye el precio del terreno, honorarios de abogado por escrituras y protocolización, costo de demoliciones de construcciones antiguas, costo de excavaciones, costo de acera, alcantarillas y por concepto de revalorizaciones gastos notariales; además, son incluso los siguientes costos: demoliciones, limpieza y desmontes, drenaje, calles y cooperaciones sobre obras de urbanización.

#### **1.1.6.2 Edificios**

Registro de parte construida, que no pueden renovarse, donde funcionan las instalaciones de la institución. El costo corresponde al precio de adquisición más todos los gastos incidentales hasta ponerlo en servicio. Si el edificio se construye por administración propia, su costo incluye los materiales utilizados, la mano de obra y todas las erogaciones que se incurren para concluir con su construcción y tenerlo listo para ser ocupado.

#### **1.1.6.3 Muebles y Enseres**

Son bienes relativamente duraderos que pueden transportarse de un lugar a otro y que están destinados al uso de las actividades del negocio como tales: Escritorios, sillas, mesas, vitrinas, juegos de sala, cajas fuertes, mostradores, máquinas de escribir, máquinas de calcular, etc. Se registran a su costo de compra más todas las erogaciones necesarias para tenerlas listas y ser usadas en la institución.

#### **1.1.6.4 Equipo de Computación**

Corresponde a todas las partes de las que consta una computadora como ser: CPU, teclado, monitor, mouse y otros instrumentos complementarios que son necesarios para el funcionamiento de la computadora a saber: impresora, corta picos, estabilizador, escáner, etc. El costo comprende su precio de compra más cualquier erogación que se incurra para poner el activo en condiciones de ser usados.

#### **1.1.6.5 Equipo Educativo y Recreativo**

Son bienes duraderos destinados a la enseñanza, capacitación y recreación y comprende proyectores, micrófonos, equipos recreativos así como pupitres, pizarrones y también se incluyen en este rubro la literatura de consulta general.

### **1.1.6.6 Vehículo**

Bajo esta cuenta incluyen todos los bienes destinados a cualquier actividad de transporte que se empleen para el traslado de personas o cosas como ser camiones, camionetas, automóviles, micros, ómnibus, jeep, furgonetas, motocicletas, bicicletas, etc. El costo comprende el precio de compra más cualquier erogación que ponga al activo listo para ser usado, como ser: impuestos al momento de su compra, accesorios y mejoras que se hagan para ponerlo en condiciones de uso.

### **1.1.7. Reglas de Valuación**

#### **Principio de Valor Histórico Original**

De acuerdo a los principios de contabilidad generalmente aceptados, maquinarias y equipos deberán valuarse al costo de adquisición o en su caso a su valor equivalente.

#### **Concepto de Costo o su Equivalente**

El costo de adquisición incluye el precio neto pagado por los bienes, sobre la base del efectivo o su equivalente, más todos los gastos necesarios para tener el activo en el lugar y condiciones que permitan su funcionamiento, tales como los derechos y gastos de importación, fletes, seguros y gastos de instalación, etc.

#### **Costo de Reposición**

Es el monto que sería necesario desembolsar para reponer un activo. Frecuentemente, el costo de reposición es igual al valor razonable de mercado.

#### **Valor Razonable de Mercado**

Es el precio al cual un vendedor voluntariamente vendería a un comprador decidiendo libremente ambos.

Las técnicas a aplicarse en la obtención de los nuevos valores son los siguientes:

- Utilización de banco de datos.
- Lista de precios de bienes.
- Catalogo de precio de bienes.
- Actualizaciones de precio.
- Cotización en el mercado y

- Tasaciones.

### **Valor Presente**

Es el valor de hoy día, de algo que vence en el futuro.

#### **1.1.8. Criterio de Valuación**

Los criterios de valuación son los siguientes:

- **Actualización o Revalorización Contable**

Es el procedimiento de efectuar incrementos o decrementos a los valores históricos de los activos fijos y a su depreciación acumulada, con el propósito de actualizar sus valores.

Se utiliza la cotización oficial del dólar estadounidense, cotización que es publicada periódicamente por el BCB, el coeficiente corrector, se calcula dividiendo el monto de la cotización del dólar a la fecha de cierre, el monto de la cotización del dólar a la fecha de origen de la partida que se ajusta.

En esta clase de revalorización no incrementa ni disminuye la vida útil, sino solamente se actualizan sus valores y los gastos resultantes por la aplicación de la depreciación del periodo.

- **Revalorización Técnica de Activos Fijos**

Es el mecanismo o metodología existente, en el cual se emplea técnicas de Ingeniería de valuación para aproximar el valor de los activos fijos tangibles a su realidad económica, en la cual se asignan nuevos valores y se determinan la nueva vida útil restante.

Tomando en cuenta las Normas de Contabilidad, se tiene la norma de Contabilidad N.- 3 y la norma de contabilidad N.- 4 Revalorización Técnica de Activos Fijos, esta norma contempla:

- a) La Revalorización Técnica debe ser realizada por un profesional experto en la materia de acuerdo a la naturaleza de los bienes revalorizables, el mismo debe estar debidamente matriculado o el organismo profesional correspondiente.

- b)** Debe ser aprobado por el directorio u órgano ejecutivo responsable del mismo.
- c)** Debe ser aprobada en asamblea, habiendo sido incluida como punto específico del orden del día.
- d)** En el periodo de vida útil restante deberá depreciarse al nuevo valor residual revalorizado de los bienes. La depreciación futura debe cargarse a los resultados de cada gestión siguiendo las prácticas habituales del ente.

### **1.1.9. Depreciación del Activo Fijo**

La depreciación se define como un procedimiento que tiene como objetivo distribuir el costo u otros valores básicos de los Activos Fijos, a través de su vida útil en forma sistemática y racional. Es un proceso de asignación y no de valuación; por lo que se hace necesario y fundamental, una adecuada evaluación de la vida útil total de los mismos, con el propósito de realizar la asignación de costo de los activos fijos al gasto, en el transcurso de su vida útil estimada.

Para este fin se requiere considerar los aspectos centrales:

- a) La base o criterio de valuación de los bienes que involucra el empleo de técnicas para replegar el efecto de los cambios en el nivel de precio.
- b) Los métodos de depreciación de la vida útil asignada y demás elementos de juicio.

### **1.1.10. Métodos para el Cálculo de la Depreciación**

Los métodos empleados para la depreciación pueden ser divididos en las siguientes categorías:

#### **Basados en la vida útil del bien:**

- Método de la línea recta.
- Método de la suma de dígitos.
- Método de la legislación Boliviana.
- Métodos de los saldos decrecientes.

#### **Basados en la producción del bien:**

- Método de las unidades producidas.
  - Método de las horas de trabajo.
- a) **Método de la Línea Recta.**- Es necesario puntualizar que el método lineal, fundamentalmente el establecido con fines fiscales, no contempla las características propias de la empresa y utilización efectiva de los activos fijos, en razón a que los atributos, de desgaste, deterioro, obsolescencia y otros, son

de índole estrictamente particular de los bienes utilizados en la actividad empresarial.

La aplicación de este método produce una depreciación anual uniforme para cada año de vida útil del bien. El cargo anual se obtiene del siguiente modo:

$$\text{Depreciación Anual} = \frac{\text{Costo} - \text{Valor Residual}}{\text{Vida Útil}}$$

La principal ventaja del método es la simplicidad y facilidad conceptual. Los supuestos fundamentales en los que se apoya, son: que la utilidad económica del activo es la misma cada año y que los gastos por reparación y mantenimiento son, en esencia iguales de un año a otro. La desventaja es que este método no reconoce las fluctuaciones en el uso del bien

- b) Método de la Suma de Dígitos de los Años.-** Este método pertenece a la corriente de los métodos de depreciación acelerada, se computa la depreciación del activo fijo en forma de una progresión aritmética de creciente.

En este método, la depreciación para cualquier año se determina multiplicado el costo total menos el valor residual por una fracción cambiante.

En cualquier caso, la fracción que se emplea requiere un numerador que corresponda a los años de vida útil restante, y un denominador que es igual a la suma de las progresiones formada por los años de vida útil originales del bien.

Para el cálculo del denominador de cada fracción se puede aplicar la siguiente fórmula:

$$\text{Suma de los Dígitos de los Años} = N(N+1)/2$$

Donde N es igual a la vida útil del activo, expresado en años

- c) Método de la Legislación Boliviana.-** Este método se la aplica conforme a la disposición contenida en el primer párrafo del Art. 22 del D.S. 24051. Las depreciaciones del activo fijo se computarán sobre el costo depreciable, según el Art. 21 de este reglamento y de acuerdo a su vida útil en los siguientes porcentajes.

- d) Método de los Saldos Decrecientes.-** Este método computa la depreciación de los activos fijos en forma de progresión geométrica decrecientes.

Por medio de este método se aplica una tasa fija sobre el saldo actualizado (y no sobre el costo, menos el valor residual) del bien, para determinar la depreciación que le corresponde.

En teoría, la tasa fija determinada extrayendo la raíz equivalente a la vida útil estimada de un cociente obtenido dividiendo el valor residual por el costo del bien, importe que reste de uno.

$$\text{Tasa fija de Depreciación} = \frac{1 - \text{Valor Residual}}{\text{Costo del bien}}$$

- e) Método de las Unidades Producidas.-** Para calcular la depreciación por el método de las unidades producidas, una vez determinado el valor depreciable y el número total de las unidades, producidas a obtener con el activo fijo, se divide el primer valor por el segundo

Estableciendo así una cuota fija de depreciación por unidad de producción.

Dicha cuota será luego multiplicada por el número de unidades producidas por cada periodo, para así obtener el cargo por la depreciación correspondiente al mismo

$$\text{Depreciación por Unidad} = \frac{\text{Costo} - \text{Valor Residual}}{\text{Unidades de producción estimadas}}$$

- f) Método de las Horas de Producción.-** Este Método es similar al anterior, excepto el denominador que recoge la información referente a las horas de trabajo de los activo fijo.

Para calcular la depreciación por el método de las horas de producción una vez determinado el valor depreciable y el número de total de horas de producción a obtener con activo fijo, se divide el primer valor por segundo estableciéndose así una cuota fija de depreciación por horas de utilización.

Dicha cuota será luego multiplicada por el número de horas utilizadas en cada periodo, para así obtener el cargo por depreciación correspondiente al mismo.

Para el cálculo de la cuota fija se aplica la siguiente fórmula:

$$\text{Depreciación por Horas} = \frac{\text{Costo} - \text{Valor Residual}}{\text{Horas de Producción Estimada}}$$

### 1.1.11. Tabla de Depreciación Establecida por Ley

Conforme a la disposición contenida en el primer párrafo del artículo 22 del Decreto Supremo No. 24051 la depreciación del activo fijo se computará sobre el costo depreciable y de acuerdo a su vida útil en los siguientes porcentajes:

BIENES	AÑOS VIDA ÚTIL	COEFICIENTE
Edificación	40 Años	2.5 %
Muebles y Enseres de Oficina	10 Años	10.0 %
Maquinaria en General	8 Años	12.5 %
Barcos y Lanchas en General	10 Años	10.0 %
Vehículo Automotores ( <b>Rodados</b> )	5 Años	20.0 %
Aviones	5 Años	20.0 %
Máquina para la Construcción	5 Años	20.0 %
Máquinas Agrícolas	4 Años	25.0 %
Animales de Trabajo	4 Años	25.0 %
Herramientas en General	4 Años	25.0 %
Equipo de Computación	4 Años	25.0 %
Reprod. Y Hembras de Pedigrí o Puro por Cruza	8 Años	12.5 %
Canal de Regadío y Pozo	20 Años	5.0 %
Estanques, Bañaderos y Abrevaderos	10 Años	10.0 %
Alambres, Tranqueras y Vallas	10 Años	10.0 %
Vivienda para el Personal	20 Años	5.0 %
Muebles y Enseres en las Viviendas del Personal	10 Años	10.0 %
Silos, Almacenes y Galpones	20 Años	5.0 %
Tinglados y Cobertizos de Madera	5 Años	20.0 %
Tinglados y Cobertizos de Metal	10 Años	10.0 %
Instalaciones de Electrificación y Telefonías Rural	10 Años	10.0 %
Caminos Interiores	10 Años	10.0 %
Caña de Azúcar	5 Años	20.0 %
Vides (Vid)	8 Años	12.5 %

Frutales	10 Años	10.0 %
Otras Plantaciones	S/g. exp. del Cont.	
Pozos Petroleros	5 Años	20.0 %
Línea de Recolección	5 Años	20.0 %
Equipo de Campo de la Industria Petrolera	8 Años	12.5 %

### **1.1.12. Costo de Bienes de Uso**

El costo de todos los activos de larga vida incluye todos los desembolsos razonables y necesarios en la adquisición del activo, así también incluye la colocación del mismo en posesiones y condiciones de uso en las operaciones de la entidad.

#### **Valor Residual**

El valor residual es una estimación del monto a realizarse al final de su vida útil de un activo depreciable. Con frecuencia los activos depreciables tienen poco valor residual al final de vida útil estimada.

Es la cantidad o valor que puede recuperarse por la venta de un activo fijo al ponerse fuera de servicio.

#### **Vida Útil Estimada**

La vida útil estimada de un activo depreciable es el lapso esperado durante el cual el activo puede ser utilizado. Este lapso puede definirse de compañía a compañía y de industria a industria; la política de reparaciones de una compañía afecta la longevidad (larga vida) de sus activos depreciables.

### **1.1.13. Mantenimiento y Reparación de Bienes de Uso**

#### **Mantenimiento**

Mantenimiento o reparación es lo que se hace con los activos fijos para tenerlos en buenas condiciones para ser usados, estas erogaciones que se hacen para mantener, conservar los activos fijos en óptimas condiciones de funcionamiento se tratan como gasto.

### **Reparaciones**

Las reparaciones pueden ser de dos clases:

- a) **Reparaciones Ordinarias.-** Son aquellas recurrentes que se dan normalmente en la vida de los activos fijos, pero no inciden en el costo ni prolongan la vida útil de los mismos.
- b) **Reparaciones extraordinarias.-** Como su nombre lo indican son aquellas que se dan alguna vez en la vida de un activo fijo y no son recurrentes, tienden por lo general a aumentar la utilidad del activo fijo.

#### **1.1.14. Baja de los Activos Fijos**

El Activo Fijo se retira por dos razones:

- Factores físicos (como siniestros o terminación de la vida física)
- Factores económicos (obsolescencia).

#### **Los Factores Físicos**

Consiste en la exclusión de un bien en forma física, y de los registros contables de la entidad. Estos factores fijan el límite de la vida de servicio de un activo.

Entre las causas podemos citar las siguientes:

- Disposición definitiva de los bienes.
- Roturas.
- Accidentes.
- Hurto, robo o pérdida fortuita.
- Mermas.
- Vencimientos, descomposición, alteraciones o deterioros.

- Inutilización.
- Desmantelamiento total o parcial de edificios, excepto el terreno que no será dado de baja.
- Siniestros.

### **Los Factores Económicos o Funcionales**

Es la baja del Activo Fijo por pérdida sobre la base del valor en libros. Son limitaciones que vienen a abreviar la vida de servicio de un activo. Las razones por las cuales se desecha un bien antes de que su vida física haya concluido.

- Nuevos procesos.
- Nuevas técnicas.
- Mejores maquinas.
- Nuevos productos con costos más bajos o con más alta calidad.

Los factores económicos o funcionales se pueden clasificar en tres categorías.

- Insuficiencia.-** Surge cuando el activo deja de ser útil a una determinada empresa porque las demandas de esta última han aumentado; por ejemplo, cuando se requiere un edificio más amplio para manejar el aumento de producción. Aunque el antiguo edificio puede encontrarse todavía en buenas condiciones, resulta insuficiente para los propósitos de la empresa.
- La Sustitución.-** Es el reemplazo de un activo con otro más eficiente y económico; por ejemplo, la sustitución de una computadora de la segunda generación (del tipo de transistores) con otra de la tercera generación (de circuitos integrados).
- La Obsolescencia.-** Es el recurso en todos aquellos casos en que no se trata de insuficiencia ni de sustitución.

#### **1.1.15. Control de Activos Fijos**

El control es el proceso que corresponde funciones y actividades para evaluar el manejo de bienes, desde su ingreso a la entidad hasta su baja o devolución,

utilizando los registros correspondientes como fuente de información. Para efectuar este control la Unidad Administrativa debe:

- Realizar inventarios y recuentos periódicos, planificados y sorpresivos.
- Verificar la correspondencia entre los registros y existencias.
- Verificar las labores de mantenimiento y salvaguarda.
- Verificar la existencia de la documentación legal y registro de los bienes.

Para la elaboración de la información relacionada con el manejo de bienes, se utilizarán registros e informes.

a) Los registros permanentemente actualizados y debidamente documentados permitirán:

- Verificar fácil y rápidamente la disponibilidad de los bienes.
- Evaluar el curso y costo históricos de los bienes.
- Conocer su identificación, clasificación, codificación y ubicación.
- Conocer las condiciones de conservación, deterioro, remodelaciones, etc., así como las de tecnología y obsolescencia en que se encuentran los bienes.
- Verificar la documentación legal sobre la propiedad y registro de los bienes de la entidad.
- Establecer la responsabilidad sobre el empleo de los bienes y la administración de las existencias.

b) Los informes permitirán describir y evaluar la situación de los bienes en un momento dado.

## **1.2. DEFINICIÓN DE CONCEPTOS BÁSICOS SOBRE LOS ACTIVOS FIJOS**

Se adoptan las siguientes definiciones:

### **1.2.1. Bienes Activables**

Son aquellos bienes que no desaparecen por su primer uso, de tal modo sólo se incorpora al rubro respectivo y en consecuencia quedarán sujetos al régimen que se

establecen. Los bienes de uso que reúnan los requisitos mencionados anteriormente se consideran activables.

### **1.2.2. Bienes No Activables**

Los bienes que no cumplan con uno de los requisitos señalados anteriormente no serán activados, imputándose su valor total a las cuentas de resultados del ejercicio en que se hubiera adquirido; sin embargo, dichos bienes serán considerados como “BIENES FUNGIBLES” y deberán ser objeto de registro y control independiente.

### **1.2.3. Bienes Fungibles**

Se considera bienes fungibles a aquellos bienes que tienen una duración o vida útil estimada menor o igual a un año, es decir, que con su uso desaparecen y, además, que tienen un valor inferior al establecido para el Activo Fijo; consecuentemente reiterando lo anotado en el párrafo anterior, el valor de estos bienes será imputado a los resultados del periodo en los que se los adquirió, son objeto de inventariación física valorada sólo para fines de control interno.

### **1.2.4. Erogaciones Capitalizables y No Capitalizables**

Una erogación que se hace sobre un Activo Fijo puede tener dos tratamientos:

- Puede aumentar su costo.
- Puede tratarse como un gasto de operación.

Una erogación debe ser reconocida como un activo, cuando mejora la condición del bien ya sea alargando su vida útil, incrementando su costo o aumentando su capacidad productiva generando mayores ingresos o disminuyendo sustancialmente sus gastos.

### **1.2.5. Adición**

Comprende las unidades enteramente nuevas añadidas a otras anteriormente adquiridas o construidas así como las extensiones, ampliaciones y agrandamientos de bienes ya existentes y que se lo realiza con el objeto de aumentar la eficiencia y

capacidad productiva de manera que cuando se adiciona algo a lo que ya existe esta erogación se capitaliza.

#### **1.2.6. Mejora**

Se entenderá por mejora a toda reforma o modificación sustancial de un bien de uso con el objeto de aumentar su eficiencia o su capacidad productiva y prolongar su vida útil.

Las mejoras de un Activo Fijo pueden aumentar el costo del bien o alargar su vida útil, en este caso la mejora es importante de ahí que se debe capitalizar. Cuando las mejoras no son importantes y no afectan al costo del Activo Fijo o a su vida útil, ésta se debe tratar como gasto.

#### **1.2.7. Depreciación**

Cuando un activo pierde su valor a través de un periodo de tiempo, por causa del deterioro natural y disminución en potencial de servicio se dice que el bien de uso se deprecia. La disminución periódica del valor de tal activo se llama depreciación y esta depreciación es justamente otro gasto en que incurre la institución; entonces estos bienes son considerados como gastos diferidos excepto el terreno porque no se deprecia.

#### **1.2.8. Costo Depreciable**

El D.S. N 24051 define lo siguiente: Las depreciaciones se calcularán sobre el costo de adquisición o producción de los bienes, el que incluirá los gastos incurridos con motivo de compra, transporte, introducción al país, instalación, montaje y otros similares que resulten necesarios para colocar los bienes en condiciones de ser usados.

#### **1.2.9. Depreciación Acumulada**

Es una cuenta de valuación del Activo Fijo que acumula el gasto por concepto de depreciación. La depreciación total sufrida por un activo se basa en tasas técnicas determinadas; se toma en cuenta al tiempo que carga a los costos. Se va constituyendo una reserva, la depreciación acumulada que se supone que, permitirá enfrentar la reposición de los Activos Fijos, al tiempo de finalizar su vida útil.

Es importante señalar que no se deprecian los terrenos, obras de arte, construcción de obras en proceso y otros activos que no sufren desgaste o deterioro.

#### **1.2.10. Amortización**

Es la extinción o reducción del valor en libros de un Activo Fijo intangible.

#### **1.2.11. Amortización Acumulada**

Corresponde a la suma de los montos que anualmente se han imputado al resultado del ejercicio, por concepto de amortización anual de las cuentas del activo intangible.

Al igual que en la depreciación, anualmente se carga al costo de operación y se constituye la amortización acumulada, que se supone, permitirá enfrentar la reposición del activo fijo tangible.

### **1.3. OTROS CONCEPTOS**

#### **1.3.1. Moneda Constante**

Es la que expresa determinado poder adquisitivo a una fecha dada, por lo general al cierre de un periodo.

#### **1.3.2. Índice**

Factor representativo de las variaciones en el poder adquisitivo de la moneda entre dos fechas.

#### **1.3.3. Valores Corrientes**

Son los precios de deposición a la fecha de valuación, o costo de producción a precios de reposición a dicha fecha

#### **1.3.4. Valores de Reposición**

Representa el costo que fuera necesario incurrir para la adquisición o producción de bienes.

#### **1.3.5. Valor de Mercado**

Se entenderá como tal, al valor neto que se obtendría por la venta de los bienes en términos comerciales normales.

#### **1.3.6. Fecha de Adquisición**

Corresponde a la fecha en que tuvo lugar la operación de la compra del Activo Fijo, utilizándose para efectos de actualización.

#### **1.3.7. Fecha de Uso**

Corresponde a la fecha en que el bien de uso entra en actividad, operación o explotación; utilizándose ésta para efectos de cálculo de la depreciación, amortización y agotamiento.

#### **1.3.8. Fecha de Cierre o Corte**

Se refiere a la fecha de determinación del periodo a que corresponde los Estados Financieros.

**PARTE II**  
**DIAGNOSTICO**

## **2. DIAGNOSTICO DE LA UNIDAD DE OBSERVACIÓN: COLEGIO SOS “HERMANN GMEINER”**

### **2.1. Antecedentes**

Este Programa SOS, inició sus actividades a partir del mes de Febrero del 2006 y se encuentra enmarcado como una Unidad Educativa Pública. Está ubicado en el Distrito 7, que aglutina varios barrios considerados “periféricos de la ciudad” en la zona norte de la ciudad de Tarija.

El Proyecto Educativo “HermannGmeiner” tiene como pilares educativos los Principios Filosóficos de SOS, que apuntan hacia el respeto por el entorno y la solidaridad humana, en un ambiente propicio, donde se optimice el uso de recursos y las interacciones a través del trabajo cooperativo y la participación familiar y comunal.

El Colegio SOS “HermannGmeiner” de Tarija, es un Programa de Aldeas Infantiles SOS, que tiene el propósito de prevenir el abandono infantil, a través de brindar una educación de alta calidad a niños y niñas necesitados, trabajar en el fortalecimiento de sus familias y lograr el protagonismo y empoderamiento de su comunidad.

### **2.2 Objetivos de la Institución**

#### **2.2.1. Objetivos Generales**

- Prevenir el abandono infantil, a través del desarrollo integral del niño(a), fortalecimiento familiar y desarrollo comunitario; garantizando de esta manera la defensa y promoción de los derechos del niño(a), mujer y familias.
- Desarrollar un servicio educativo integral y de calidad, a través de un enfoque educativo centrado en el carácter activo del educando y orientado al desarrollo social y comunitario, dirigido a 1.300 niños/as en edad escolar del distrito 7 y zonas aledañas, que responda a los

requerimientos y expectativas de los educandos, sus familias y la sociedad; facilitando la formación y desarrollo de la comunidad participante del programa SOS.

- Satisfacer la demanda educativa escolar (cuantitativa y cualitativa), contribuyendo así a garantizar el acceso universal a la educación integral; a través de un enfoque educativo centrado en el carácter activo del educando y orientado al desarrollo social, comunitario y la prevención del abandono infantil.
- Impartir un servicio educativo de calidad dirigido a 1.300 niños/as en edad escolar del distrito 7 y zonas aledañas, que responda a los requerimientos actuales de la sociedad y las necesidades y expectativas de los educandos y sus familias; facilitando la formación y desarrollo de la comunidad participante del programa SOS.

### **2.2.2. Objetivos Específicos**

- Dar la oportunidad a niños de escasos recursos a acceder a una educación de calidad pedagógica, con una infraestructura adecuada que los prepare para hacer frente a los desafíos propios de la época.
- Coadyuvar en el desarrollo integral de los niños y jóvenes, formando sujetos con una actitud crítica y reflexiva, capaces de actuar en forma cooperativa, dinámica, participativa y productiva en el medio que los rodea.
- Establecer la continuidad metodológica basada en modelos pedagógicos dinámicos y flexibles que se imparten en el Centro Social S.O.S. para así sustentar los logros alcanzados, tanto en procesos sociales como formativos; para esto es importante capacitar permanentemente a los docentes.

- Facilitar el desarrollo vocacional de los estudiantes mediante la capacitación en talleres técnicos, dotándoles así de medios, herramientas y habilidades para hacer frente a las necesidades del mercado.
- Enfatizar en la enseñanza socializada como complemento de la individualización, creando responsabilidad personal ante el grupo social y la realidad de su país; disminuyendo por lo tanto las tasas de fracaso escolar, repitencia y deserción, e incrementando niveles de autoestima y crecimiento personal.
- Desarrollar principios y valores éticos, morales y sociales en la comunidad educativa, a través de la implementación de programas educativos orientados al fortalecimiento del núcleo social primario y la organización comunitaria que prevenga el abandono familiar.

### **2.3.Misión**

“Creamos familias para niñas y niños necesitados, los apoyamos a formar su propio futuro y participamos en el desarrollo de sus comunidades.”

#### **Para los niños/as que necesitan**

Trabajamos a favor de niños/as huérfanos, abandonados o cuyas familias no pueden hacerse cargo de ellos. Les damos a estos niños/as la oportunidad de crear relaciones duraderas dentro de una familia.

Nuestro modelo familiar en Aldeas Infantiles SOS se basa en cuatro principios: Cada niño/a necesita una madre, y crece de la manera mas natural con hermanos y hermanas, en su propia casa, dentro del entrono de una aldea que lo apoya.

#### **A formar su propio futuro**

Brindamos a los niños/as la posibilidad de vivir de acuerdo con su propia cultura y religión, y de llegar a ser miembros activos de la comunidad.

Ayudamos al los niños/as a descubrir y expresar sus habilidades, interés y talentos individuales.

Nos aseguramos que los niños/as reciban la educación y la formación que necesitan para ser miembros activos y exitosos de la sociedad.

### **En el desarrollo de sus comunidades**

Participamos en la vida comunitaria y respondemos a las necesidades de de desarrollo social de sus miembros mas vulnerables – los niños/as y jóvenes.

Establecemos instituciones y programas que tienen como meta fortalecer a las familias y prevenir el abandono de los niños/as.

Unimos esfuerzos con los miembros de la comunidad para brindar educación y atención medica, también para responder a emergencias.

## **2.4. Visión**

“Cada niña y cada niño pertenece a una familia y crece con amor; respeto y seguridad.”

### **Pertenece a una familia**

La familia es el núcleo de la sociedad. Dentro de una familia cada niño/a es protegido y disfruta de un sentido de pertenencia. Aquí los niños/as aprenden valores, comparten responsabilidades y establecen relaciones que perduran toda la vida. Un entorno familiar les ofrece una base sólida sobre la cual pueden construir sus vidas.

### **Crece con amor**

A través del amor y la aceptación, las heridas emocionales sanan y se desarrolla confianza. Los niños/as aprenden a crecer y confiar en si mismos y en los demás. Con seguridad cada niño/a puede descubrir y aprovechar sus potencialidades.

### Crece con respeto

Se escucha la opinión de cada niño/a y se la toma en serio. Los niños participan en la toma de decisiones que afecten sus vidas y se los guía para que sean los protagonistas de su propio desarrollo. El niño/a crece con respeto y dignidad como un miembro apreciado de su familia y de la sociedad.

### Crece con seguridad

Los niños/as son protegidos del abuso, abandono y explotación y son protegidos en casos de desastres naturales o de guerras. Los niños/as reciben abrigo, alimentación, atención médica y educación. Estos son los requerimientos básicos para el desarrollo adecuado de todos los niños/as.

## 2.5.Principales Actividades

El Colegio SOS HermannGmeiner atiende a más de 250 familias que viven en extrema pobreza, provenientes de barrios ubicados en la zona de influencia. Los servicios educativos benefician fundamentalmente a niños y niñas, desde los seis años hasta los catorce años de edad. El grupo de mujeres cuyos hijos se encuentran en el colegio, participan del proyecto en programas de capacitación, promoción laboral, asistencia legal y familiar; en la perspectiva de fortalecerse como personas, mujeres y madres.

El Colegio HermannGmeiner pretende contribuir a disminuir los elevados índices de analfabetismo y deserción escolar, brindando una educación de calidad en el ámbito formativo e integral.

Por otra parte, el programa de talleres técnicos, artísticos, comerciales y deportivos contemplan un nivel básico educativo, con fines de orientación vocacional para la vida. Aprovechando los diferentes recursos del colegio, es posible extender estos talleres para la formación complementaria de las familias de nuestro proyecto.

## **2.6.Estructura Organizativa**

El Proyecto Educativo, de acuerdo a disposiciones de la Dirección Nacional, cuenta con una estructura propia, la misma que está reflejada mediante un organigrama en el cual se muestra la jerarquía, los niveles de autoridad, las líneas de comunicación y la relación de dependencia de las diferentes áreas existentes en dicha entidad regional.

El actual organigrama fue actualizado conforme a la situación actual de actividades en la gestión 2006, así mismo cuenta con el respectivo manual de funciones en el que se detallan todas las funciones de cargo principales y secundarias, su responsabilidad y su dependencia tanto superior como inferior.

El organigrama vigente en el Proyecto Educativo esta representado de la siguiente manera:

## ORGANIGRAMA DEL COLEGIO SOS – TARIJA

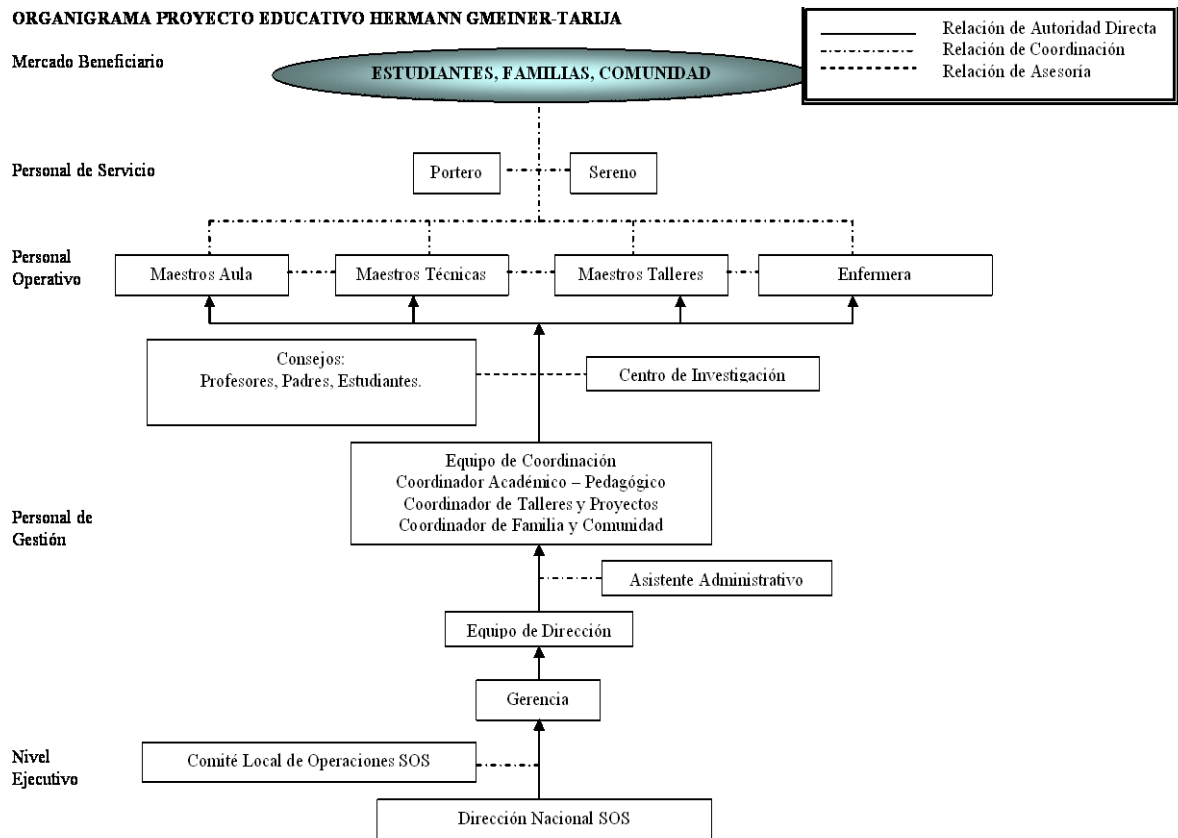

### 2.7. Recursos Humanos

La Unidad Educativa a la fecha cuenta con 30 empleados, los mismos que se encuentra distribuidos de la siguiente manera:

CARGO	CANTIDAD
Gerente	1
Coordinador de Talleres - Proyectos	1
Coordinadora de Familia - Comunidad	1
Profesor de computación	1
Maestros de talleres	9
Docentes normalistas (9 con ítems de Ministerio y 7 de Prefectura)	16

Portero	1
<b>TOTAL</b>	<b>30</b>

El personal con que se cuenta dispone con sus respectivos contratos de trabajo, permitiendo que la relación obrero patronal de desarrolle de acuerdo a lo establecido en la Ley General del Trabajo.

Con el objeto de garantizar la capacidad técnica y social del personal, paralelamente a la consolidación del colegio, se va formando Recursos Humanos de manera permanente, donde debe primar la vocación de servicio social, desde una perspectiva de calidez humana e integridad.

Para el efecto, en base a una programación, se coordina capacitaciones con expertos de U.A.J.M.S, Colegios HermannGmeiner de La Paz y Santa Cruz, Voluntarios del Cuerpo de Paz, guías Montessori, Técnicos de la Reforma Educativa e Invitados Especiales.

## **2.8.Fuente Principal de Recursos**

El Colegio SOS “HermannGmeiner” de Tarija tiene como principal fuente de recursos los generados en la gestión 2011 por los siguientes conceptos:

### **ESTADO DE INGRESOS**

**Practicado al 31 de diciembre del 2011**

**(Expresado en Bolivianos)**

<b>DETALLE</b>	<b>TOTAL</b>
<b>Ingresos SOS – KDI</b>	
Trasferencias ONC	551.356
Transf. P/Sueldos	352.920
<b>Ingresos Locales</b>	
Aportes Odontopediatría Colegio	1.736
TGN-Ministerio de Educación	214.738
Aportes Padres de Familia	39.776
Talleres	1.344
Otros Ingresos Colegio	1.043
<b>TOTAL INGRESOS</b>	<b>1,162.913</b>

Los gastos originados durante esa gestión están conformados por los siguientes conceptos:

**ESTADO DE EGRESOS**  
**Practicado al 31 de diciembre del 2011**  
**(Expresado en Bolivianos)**

<b>DETALLE</b>	<b>TOTAL</b>
Gastos de administración	32330
Gastos de Personal	513926
Gastos corrientes de Operación	76118
Gastos Medicos	8125
Gastos de Vehiculo y Transporte	16200
Material Didactico	59000
Reparacion y Mantenimiento de AF	18650
Depreciacion de Activos Fijos	142425
Cursos de formación	38074
Talleres - Aprendiendo juntos	27806
Feria escolar	34124
Agendas estudiantiles	9738
Calendarios	6090
Obsequios alumnos destacados	3745
Camisetas	2029
Provisión asistencia familiar	117473
<b>TOTAL EGRESOS</b>	<b>1.105.853</b>

**ESTADOS FINANCIEROS****COLEGIO SOS "HERMANN GMEINER" - TARIJA  
BALANCE GENERAL****Practicado del 01 de Enero al 31 de Diciembre de 2011****(Expresado en Bolivianos)****ACTIVO****ACTIVO CORRIENTE**

<b>Disponible</b>		102.860
Caja	27.600	
Bancos	75.260	
cuentas x cobrar		8.700

<b>Total activo corriente</b>		<b>111.560</b>
-------------------------------	--	----------------

**ACTIVO NO CORRIENTE**

<b>Fijo</b>		2.917.250
Terreno	490.000	
Edificio	1.840.000	
Muebles y enseres	780.000	
Equipo de Computacion	110.500	
Dep. Acumulada Activo Fijo	(303.250)	

<b>Total activo no corriente</b>		<b>2.917.250</b>
----------------------------------	--	------------------

<b>TOTAL ACTIVO</b>		<b>3.028.810</b>
---------------------	--	------------------

**PASIVO Y PATRIMONIO****PASIVO****PASIVO CORRIENTE**

Cuentas por pagar		7.687
Obligaciones laborales		9.249
Pasivos estimados y provisiones		188.226
Anticipos recibidos por terceros		15.000

<b>Total pasivo corriente</b>		<b>220.162</b>
-------------------------------	--	----------------

**PASIVO NO CORRIENTE**

Prevision para Indemnizacion		47.500
---------------------------------	--	--------

<b>Total pasivo no corriente</b>		<b>47.500</b>
----------------------------------	--	---------------

<b>TOTAL PASIVO</b>		<b>267.662</b>
---------------------	--	----------------

**PATRIMONIO**

Capital Social		2.655.332
----------------	--	-----------

Ajuste de Capital	48.756
Utilidad de la gestion	57.060
<b>TOTAL PATRIMONIO</b>	<b>2.761.148</b>
<b>TOTAL PASIVO Y PATRIMONIO</b>	<b>3.028.810</b>

Tarija, 31 de diciembre de 2011

**ESTHER PONCE PEDRAZA**  
GERENTE

**MARIA CRISTINA PINZÓN**  
Contador

**COLEGIO SOS "HERMANN GMEINER" - TARIJA**  
**ESTADO DE RESULTADOS**  
**Practicado del 01 de Enero al 31 de Diciembre de 2011**  
**(Expresado en Bolivianos)**

**INGRESOS**

<b>Ingresos SOS - KDI</b>		<b>904276</b>
Transferencias ONC	551356	
Transferencias P/Sueldos	352920	
<b>Ingresos Locales</b>		<b>258637</b>
Aportes Odontopediatría Colegio	1736	
TGN-Ministerio de Educación	214738	
Aportes Padres de Familia	39776	
Talleres	1344	
Otros Ingresos Colegio	1043	
<b>TOTAL INGRESOS</b>		<b>1162913</b>

**EGRESOS**

<b>Administrativos</b>		<b>866774</b>
Gastos de administración	32330	
Gastos de Personal	513926	
Gastos corrientes de Operación	76118	
Gastos Médicos	8125	
Gastos de Vehículo y Transporte	16200	
Material Didáctico	59000	
Reparación y Mantenimiento de AF	18650	
Depreciación de Activos Fijos	142425	
<b>Programas Formación de Padres</b>		<b>65880</b>
Cursos de formación	38074	
Talleres - Aprendiendo juntos	27806	
<b>Beneficios Afiliados</b>		<b>173199</b>
Feria escolar	34124	
Agendas estudiantiles	9738	
Calendarios	6090	
Obsequios alumnos destacados	3745	
Camisetas	2029	
Provisión asistencia familiar	117473	

<b>TOTAL EGRESOS</b>	<b>1105853</b>
----------------------	----------------

**RESUMEN**

<b>TOTAL INGRESOS</b>	<b>1162913</b>
<b>TOTAL EGRESOS</b>	<b>-1105853</b>
Utilidad de la Gestión	<b>57060</b>

Tarija, 31 de diciembre de 2011

**ESTHER PONCE PEDRAZA**  
GERENTE

**MARIA CRISTINA PINZÓN**  
Contador

## **2.9.Situación Actual de la Institución con respecto al control de los Activos Fijos**

De acuerdo a la evaluación de la administración y control de los activos fijos, efectuado en base a un cuestionario de control interno, se pudo verificar los siguientes aspectos:

### **ASPECTOS GENERALES**

- La Institución no cuenta con Manuales o Reglamentos que regulen la administración y control de los activos fijos, debido a que no cuenta con personal capacitado para la elaboración de dichos instrumentos.
- Se pudo verificar la existencia de un instructivo para las compras y la adquisición de los activos fijos, pero no existe evidencia de que dicho documento haya sido aprobado por las instancias correspondientes, de manera que permita su estricto cumplimiento. El instructivo describe las siguientes cuantías:

Compras mayores a Bs. 500,00: se lo efectúa mediante cotizaciones

Compras superiores a \$us. 150,00: se lo efectúa previa autorización de la Dirección Nacional.

- La responsabilidad de la contratación o adquisición de los activos fijos recae en el Gerente, no existiendo una unidad específica para esta actividad.
- Se pudo evidenciar que en la Institución no existe una unidad especializada para la administración de los activos fijos, puesto que todas estas actividades las ejecuta el portero de la Institución, quien es responsable del control de los bienes muebles e inmuebles con que se cuenta.

## **BIENES MUEBLES**

- Se pudo verificar de manera ocular la existencia de un depósito donde se almacenan los bienes muebles, materiales de escritorio y educativos necesarios para las actividades académicas.
- Dichos depósitos cuentan con las condiciones adecuadas que permitan la manipulación de los bienes almacenados. Por otra parte cuenta con condiciones de seguridad, ya que el acceso a este ambiente es únicamente mediante autorización del administrador.
- Existe en la Institución registros que consideran los datos de los bienes muebles e inmuebles y respaldados mediante su documento de propiedad, como ser los estados de cuenta de los activos fijos, cuya finalidad es el de mantener un control adecuado a los mismos
- Por otra parte se pudo verificar que los bienes no se encuentran codificados a través de un sistema de identificación, de manera que permita su adecuada clasificación.
- Se pudo verificar que la Institución no ha implementado medidas de seguridad para la protección de sus bienes muebles e inmuebles, como ser la contratación de seguros por medio de una Compañía Aseguradora en función al valor de los bienes. Así mismo no se cuenta con procedimientos para la seguridad de los bienes
- La Institución no tiene desarrollado políticas y procedimientos para el mantenimiento de los bienes muebles. Así mismo por la falta de un Programa de Operaciones Anual, no se considera la programación del mantenimiento de los bienes y el costo que demandara el mismo. A este respecto los bienes que sufren algún deterioro son reportados por el portero de la Institución.
- Se pudo verificar que la Institución en la gestión 2006 ha efectuado un recuento físico de los bienes muebles e inmuebles, por parte del Gerente,

con la finalidad de poder establecer la existencia real de los mismos. Como evidencia de dicho trabajo se emite un informe sobre el resultado del recuento físico.

- Se han establecido las prohibiciones que debe tener el encargado de los activos fijos en lo que respecta a su manejo y administración. Pero no existe una normativa que evidencie el mismo
- El personal del Colegio tiene conocimiento sobre las prohibiciones que deben tener sobre el manejo de los bienes muebles, ya que en base a un documento se le asigna a cada profesor los bienes que se encontraran bajo se responsabilidad. Dichos aspectos fueron dados a conocer en forma verbal por el Gerente del Colegio, debido a la falta de una normativa escrita y aprobada por las instancias correspondientes.

#### **BIENES INMUEBLES**

- La Institución cuenta con un Manual de mantenimiento de edificios en general, la misma que es emitida por Aldeas Infantiles SOS y que se encuentran a disposición de todos los programas del país
- Se cuenta con un Programa de Mantenimiento para los bienes inmuebles, desarrollado por el administrador en forma semestral. Así mismo se cuenta con un monto presupuestado que alcanza a Bs. 30.068,00 destinado específicamente al mantenimiento de los bienes inmuebles.
- El Colegio no cuenta una modalidad para la disposición de los bienes, cuando estos no se encuentran disponibles para su utilización, o han cumplido con su vida útil.

**EVALUACIÓN A LA  
ADMINISTRACIÓN Y CONTROL  
DE LOS ACTIVOS FIJOS**

CI 1/1

**COLEGIO SOS “HERMANN GMEINER”**  
**EVALUACIÓN A LA ADMINISTRACIÓN Y CONTROL**  
**DE LOS ACTIVOS FIJOS**  
**CUESTIONARIO**

**Periodo: 1° de Enero al 31 de Diciembre de 2011**

CUESTIONARIO	REF. P/T	SI	NO	N/A
<p><b>1.</b> ¿El Colegio cuenta con manuales y reglamentos que regulan la administración y control de activos fijos?</p> <ul style="list-style-type: none"> <li>• Cuál es su denominación ? _____</li> <li>• Fecha de aprobación ? _____</li> <li>• Instancia que lo aprobó? _____</li> <li>• Última actualización ? _____</li> </ul> <p>Comentarios: _____            _____            _____</p>	<p><b>CI2/1</b> <b>No. 1</b></p>		✓	
<p><b>2.</b> ¿Tales Manuales o Reglamentos, han sido difundidos al personal del Colegio?</p> <ul style="list-style-type: none"> <li>• Fecha de difusión _____</li> <li>• Medio Utilizado _____</li> <li>• N° memo o comunicación _____</li> </ul> <p>Comentarios: _____            _____            _____</p>				✓

**COLEGIO SOS “HERMANN GMEINER”**  
**EVALUACIÓN A LA ADMINISTRACIÓN Y CONTROL**  
**DE LOS ACTIVOS FIJOS**  
**CUESTIONARIO**

**Periodo: 1° de Enero al de Diciembre de 2011**

CUESTIONARIO	REF. P/T	SI	NO	N/A
<p><b>3.</b> ¿El Colegio cuenta con un instructivo para compras menores, licitación y otras modalidades para la adquisición de activos fijos?</p> <ul style="list-style-type: none"> <li>• Ha sido aprobado? Por quién? _____ _____</li> <li>• Fecha de aprobación ? _____</li> </ul> <p>Comentarios: _____ _____ _____</p>	<p><b>CI2/1</b> <b>No. 2</b></p>	<p>✓</p>		
<p><b>4.</b> ¿Existe una unidad o responsable de contrataciones o adquisición de activos fijos dentro de la Institución?</p> <ul style="list-style-type: none"> <li>• Funcionario responsable ? _____</li> <li>• Nombre de la unidad ? _____</li> <li>• Jerarquía y nivel del responsable ? _____</li> </ul> <p>Comentarios: _____ _____</p>	<p><b>CI2/2</b> <b>No. 3</b></p>	<p>✓</p>		

**COLEGIO SOS “HERMANN GMEINER”**  
**EVALUACIÓN A LA ADMINISTRACIÓN Y CONTROL**  
**DE LOS ACTIVOS FIJOS**  
**CUESTIONARIO**

**Periodo: 1° de Enero al 31 de Diciembre de 2011**

CUESTIONARIO	REF. P/T	SI	NO	N/A
<p>5. ¿Existe una unidad especializada o responsable, dependiente del área administrativa, para la administración de activos fijos?</p> <ul style="list-style-type: none"> <li>• Responsable ? _____</li> <li>• Funciones principales ? _____</li> <li>• Nivel jerárquico ? _____</li> </ul> <p>Comentarios: _____</p> <p>_____</p> <p>_____</p>	<p><b>CI2/2</b> <b>No. 4</b></p>	<p>✓</p>		
<p>6. ¿Existe en el Colegio, depósitos (bodegas o dependencias) para almacenar bienes de uso?</p> <p>Comentarios: _____</p> <p>_____</p> <p>_____</p>	<p><b>CI2/2</b> <b>No. 5</b></p>	<p>✓</p>		
<p>7. ¿Presentan dichos depósitos condiciones indispensables para facilitar el movimiento de los bienes y para garantizar su seguridad, tales como :</p>	<p><b>CI2/3</b> <b>No. 6</b></p>	<p>✓</p>		

**COLEGIO SOS “HERMANN GMEINER”**  
**EVALUACIÓN A LA ADMINISTRACIÓN Y CONTROL**  
**DE LOS ACTIVOS FIJOS**  
**CUESTIONARIO**

**Periodo: 1° de Enero al 31 de Diciembre de 2011**

CUESTIONARIO	REF. P/T	SI	NO	N/A
<ul style="list-style-type: none"> <li>• Facilitar el ingreso y recepción de bienes ? _____</li> <li>• Condiciones de seguridad (acceso restringido, alarmas, guardia de seguridad, etc.) ? _____</li> <li>• Fácil manipulación y transporte ? _____</li> <li>• Disponibilidad de medios (equipos, estantes, soportes, plataforma, etc.) ? _____</li> </ul> <p>Comentarios: _____</p> <p>_____</p> <p>_____</p>	<p><b>CI2/3</b> <b>No. 6</b></p>	✓		
<p><b>8. ¿Se cuenta con registros de activos fijos muebles e inmuebles que consideren :</b></p> <ul style="list-style-type: none"> <li>• Datos del activo y destino (propósito) ? _____</li> <li>• Sistema de identificación interna (códigos, claves o símbolos) que permita su clasificación? _____</li> </ul>	<p><b>CI2/3</b> <b>No. 7</b></p>		✓	

**COLEGIO SOS "HERMANN GMEINER"-**  
**EVALUACIÓN A LA ADMINISTRACIÓN Y CONTROL**  
**DE LOS ACTIVOS FIJOS**  
**CUESTIONARIO**

**Periodo: 1° de Enero al 31 de Diciembre de 2011**

CUESTIONARIO	REF. P/T	SI	NO	N/A
<ul style="list-style-type: none"> <li>• Documentación de respaldo de propiedad ? _____</li> <li>• Identificación del usuario y su ubicación ? _____</li> <li>• Facilitar el recuento físico ? _____</li> <li>• Registro legal apropiado ? _____</li> <li>• Se lo concilia con registros contables ? _____</li> </ul> <p>Comentarios: _____            _____            _____</p>	<b>CI2/3</b>  <b>No. 7</b>		✓	
<p><b>9. ¿Se han implantado en función del valor e importancia de los bienes - medidas de protección para pérdidas, robos, daños y accidentes como ser :</b></p> <ul style="list-style-type: none"> <li>• Seguros ? _____</li> <li>• Controles de seguridad en el uso, ingreso y salida (guardias de seguridad, alarmas, etc.?) _____</li> </ul>	<b>CI2/3</b>  <b>No. 8</b>		✓	

## DE LOS ACTIVOS FIJOS

### CUESTIONARIO

**Periodo: 1° de Enero al 31 de Diciembre de 2011**

CUESTIONARIO	REF. P/T	SI	NO	N/A
<ul style="list-style-type: none"> <li>• Son suficientes para la magnitud de los bienes depositados ?_____</li> </ul> Comentarios : _____ _____ _____	<b>CI2/3</b>  <b>No. 8</b>		✓	
<b>10.</b> ¿Se han establecido políticas y procedimiento de mantenimiento para remover el rendimiento de los bienes en servicio y evitar deterioros, averías u otros resultados indeseables que ponga en riesgo los activos fijos? <ul style="list-style-type: none"> <li>• Instructivos internos emitidos _____</li> <li>• Hay un plan de mantenimiento y reparaciones ?_____</li> <li>• Se cuenta con alguna unidad de apoyo o de mantenimiento para los activos más vulnerables ?_____</li> </ul> Comentarios : _____ _____ _____	<b>CI2/4</b>  <b>No. 9</b>		✓	

**COLEGIO SOS “HERMANN GMEINER”**  
**EVALUACIÓN A LA ADMINISTRACIÓN Y CONTROL**  
**DE LOS ACTIVOS FIJOS**  
**CUESTIONARIO**

**Periodo: 1° de Enero al 31 de Diciembre de 2011**

CUESTIONARIO	REF. P/T	SI	NO	N/A
<p><b>11.</b> ¿El Colegio efectúa recuentos físicos de sus activos fijos, lo cual permita :</p> <ul style="list-style-type: none"> <li>• Establecer la existencia real de los bienes? _____</li> <li>• Obtener información sobre la condición y el estado físico de los bienes ? _____</li> <li>• Obtener información para la disposición de bienes ? _____</li> <li>• Tomar decisiones para modificar deficiencias en el uso, mantenimiento y salvaguarda de los bienes? _____</li> </ul> <p>Comentarios : _____</p> <p>_____</p> <p>_____</p>	<p><b>CI2/4</b> <b>No. 10</b></p>	✓		
<p><b>12.</b> ¿En el Colegio está prohibido que el encargado de los activos fijos:</p> <ul style="list-style-type: none"> <li>• Entregue o distribuya bienes sin documento autorizado ? _____</li> <li>• Instructivo No. _____</li> <li>• Fecha de emisión _____</li> </ul>	<p><b>CI2/5</b> <b>No. 11</b></p>	✓		

**COLEGIO SOS “HERMANN GMEINER”**  
**EVALUACIÓN A LA ADMINISTRACIÓN Y CONTROL**  
**DE LOS ACTIVOS FIJOS**  
**CUESTIONARIO**

**Periodo: 1° de Enero al 31 de Diciembre de 2011**

CUESTIONARIO	REF. P/T	SI	NO	N/A
Comentarios : _____ _____ _____	<b>CI2/5</b> <b>No. 11</b>			
<b>13. ¿Se ha dado a conocer al personal del Colegio prohibiciones respecto a :</b>	<b>CI2/5</b> <b>No. 12</b>	✓		
<ul style="list-style-type: none"> <li>• Usar o permitir los bienes para beneficio particular o privado? _____</li> <li>• Prestar o transferir el bien sin conocimiento del responsable de activos fijos ?_____</li> <li>• Dañar/alterar las características físicas o técnicas del bien ?_____</li> <li>• Poner en riesgo el bien ?_____</li> <li>• Ingresar bienes particulares sin autorización des responsable de activos fijos? _____</li> <li>• Sacar bienes de la entidad sin autorización del responsable de activos fijos ?_____</li> </ul>				
Comentarios : _____ _____ _____				

**COLEGIO SOS “HERMANN GMEINER”**  
**EVALUACIÓN A LA ADMINISTRACIÓN Y CONTROL**  
**DE LOS ACTIVOS FIJOS**  
**CUESTIONARIO**

**Periodo: 1° de Enero al 31 de Diciembre de 2011**

CUESTIONARIO	REF. P/T	SI	NO	N/A
<p><b>14.</b> ¿Existen disposiciones para el mantenimiento de los bienes inmuebles?</p> <ul style="list-style-type: none"> <li>• Instructivo No. _____</li> <li>• Fecha de emisión _____</li> <li>• Esta vigente? _____</li> <li>• Se los ha difundido ? _____</li> </ul> <p>Comentarios: _____</p> <p>_____</p> <p>_____</p>	<p><b>CI2/5</b> <b>No. 13</b></p>	✓		
<p><b>15.</b> ¿Existe algún programa de mantenimiento anual de los bienes inmuebles?</p> <ul style="list-style-type: none"> <li>• ¿Quién lo realiza ? _____</li> <li>• ¿Previamente se hacen inspecciones físicas para verificar su estado ? _____</li> <li>• ¿Con que periodicidad ? _____</li> <li>• ¿Hay un presupuesto para el año actual? Cuánto ? _____</li> </ul> <p>Comentarios: _____</p> <p>_____</p> <p>_____</p>	<p><b>CI2/6</b> <b>No. 14</b></p>	✓		

**COLEGIO SOS “HERMANN GMEINER”**  
**EVALUACIÓN A LA ADMINISTRACIÓN Y CONTROL**  
**DE LOS ACTIVOS FIJOS**  
**CUESTIONARIO**

**Periodo: 1° de Enero al 31 de Diciembre de 2011**

CUESTIONARIO	REF. P/T	SI	NO	N/A
<p><b>16.</b> ¿La disposición de los bienes del Colegio, se da bajo cual de las siguientes modalidades? :</p> <ul style="list-style-type: none"> <li>• Arrendamiento?_____</li> <li>• Enajenación ?_____</li> <li>• Baja ?_____</li> </ul> <p>Comentarios :_____</p> <p>_____</p> <p>_____</p>	<p><b>CI2/6</b> <b>No. 15</b></p>		✓	

**EVALUACIÓN A LA ADMINISTRACIÓN Y CONTROL  
DE LOS ACTIVOS FIJOS  
RESPALDO A LAS RESPUESTAS**

**Periodo: 1° de Enero al 31 de Diciembre de2011**

REF. P/T	DESCRIPCIÓN
	<b><u>ASPECTOS GENERALES</u></b>
	--- 1 ---
<b>CI1/1 No. 1</b>	El Colegio no cuenta con Manuales o Reglamentos que regulen la administración y control de los activos fijos, debido a que no vio la necesidad y la importancia del mismo, por otra parte no cuenta con personal capacitado para la elaboración de dichos instrumentos.
	--- 2 ---
<b>CI1/2 No. 3</b>	Se pudo verificar la existencia de un instructivo para las compras y la adquisición de los activos fijos, pero no existe evidencia de que dicho documento haya sido aprobado por las instancias correspondientes, de manera que permita su estricto cumplimiento.  El instructivo describe las siguientes cuantías: <ul style="list-style-type: none"> <li>• Compras mayores a Bs. 500,00: se lo efectúa mediante cotizaciones</li> <li>• Compras superiores a \$us. 150,00: se lo efectúa previa autorización de la Dirección Nacional.</li> </ul>

**COLEGIO SOS “HERMANN GMEINER”**  
**EVALUACIÓN A LA ADMINISTRACIÓN Y CONTROL**  
**DE LOS ACTIVOS FIJOS**  
**RESPALDO A LAS RESPUESTAS**  
**Periodo: 1° de Enero al 31 de Diciembre de 2011**

REF. P/T	DESCRIPCIÓN
<p>CI1/2 No. 4</p>	<p>--- 3 ---</p> <p>La responsabilidad de la contratación o adquisición de los activos fijos recae en el Gerente del Colegio. Por la magnitud de las operaciones del colegio no se cuenta con una unidad específica para esta actividad.</p>
<p>CI1/3 No. 5</p>	<p>--- 4 ---</p> <p>Se pudo evidenciar que en el Colegio no existe una unidad especializada para la administración de los activos fijos, puesto que todas estas actividades las ejecuta el portero de la Institución, quien es responsable del control de los bienes muebles e inmuebles con que se cuenta.</p>
<p>CI1/3 No. 6</p>	<p><b><u>BIENES MUEBLES</u></b></p> <p>--- 5 ---</p> <p>Se pudo verificar de manera ocular la existencia de un deposito donde se almacenan los bienes muebles, materiales de escritorio y educativos necesarios para las actividades académicas.</p>

**COLEGIO SOS “HERMANN GMEINER”**  
**EVALUACIÓN A LA ADMINISTRACIÓN Y CONTROL**  
**DE LOS ACTIVOS FIJOS**  
**RESPALDO A LAS RESPUESTAS**

**Periodo: 1° de Enero al 31 de Diciembre de 2011**

REF. P/T	DESCRIPCIÓN
	--- 6 ---
<b>CI1/3</b> <b>CI1/4</b> <b>No. 7</b>	<p>Dichos depósitos cuentan con las condiciones adecuadas que permitan la manipulación de los bienes almacenados. Por otra parte cuenta con condiciones de seguridad, ya que el acceso a este ambiente es únicamente es mediante autorización del Gerente del Colegio.</p>
	--- 7 ---
<b>CI1/4</b> <b>CI1/5</b> <b>No. 8</b>	<p>Existe en el Colegio registros que consideran los datos de los bienes muebles e inmuebles y respaldados mediante su documento de propiedad, como ser los estados de cuenta de los activos fijos, cuya finalidad es el de mantener un control adecuado a los mismos</p> <p>Por otra parte se pudo verificar que los bienes no se encuentran codificados a través de un sistema de identificación, de manera que permita su adecuada clasificación.</p>
	--- 8 ---
<b>CI1/5</b> <b>CI1/6</b> <b>No. 9</b>	<p>Se pudo verificar que el Colegio no ha implementado medidas de seguridad para la protección de sus bienes muebles e inmuebles, como ser la contratación de seguros por medio de una Compañía Aseguradora en función al valor de los bienes. Así mismo no se cuenta con procedimientos para la seguridad de los bienes</p>

**COLEGIO SOS “HERMANN GMEINER”**  
**EVALUACIÓN A LA ADMINISTRACIÓN Y CONTROL**  
**DE LOS ACTIVOS FIJOS**  
**RESPALDO A LAS RESPUESTAS**

**Periodo: 1° de Enero al 31 de Diciembre de 2011**

REF. P/T	DESCRIPCIÓN
<b>CI1/6</b> <b>No. 10</b>	<p style="text-align: center;">--- 9 ---</p> <p>El Colegio no tiene desarrollado políticas y procedimientos para el mantenimiento de los bienes muebles. Así mismo por la falta de un Programa de operaciones Anual, no se considera la programación del manteniendo de los bienes y el costo que demandara el mismo.</p> <p>A este respecto los bienes que sufre algún deterioro son reportados por el portero del Colegio.</p>
<b>CI1/7</b> <b>No. 11</b>	<p style="text-align: center;">--- 10 ---</p> <p>Se pudo verificar que la Institución en la gestión 2006 ha efectuado un recuento físico de los bienes muebles e inmuebles, por parte del Gerente, con la finalidad de poder establecer la existencia real de los mismos. Como evidencia de dicho trabajo se emite un informe sobre el resultado del recuento físico, el mismo que contiene la siguiente información:</p> <ul style="list-style-type: none"> <li>• Descripción del bien</li> <li>• Cantidad</li> <li>• Destino o ubicación del bien</li> <li>• Estado del bien</li> </ul>

**COLEGIO SOS “HERMANN GMEINER”**  
**EVALUACIÓN A LA ADMINISTRACIÓN Y CONTROL**  
**DE LOS ACTIVOS FIJOS**  
**RESPALDO A LAS RESPUESTAS**

**Periodo: 1° de Enero al 31 de Diciembre de 2011**

REF. P/T	DESCRIPCIÓN
<b>CI1/7</b> <b>No. 12</b>	--- 11--- Se han establecido las prohibiciones que debe tener el encargado de los activos fijos en lo que respecta a su manejo y administración. Pero no existe una normativa que evidencie el mismo
<b>CI1/8</b> <b>No. 13</b>	--- 12 --- El personal del Colegio tiene conocimiento sobre las prohibiciones que deben tener sobre el manejo de los bienes muebles, ya que en base a un documento se le asigna a cada profesor los bienes que se encontraran bajo se responsabilidad. Dichos aspectos fueron dados a conocer en forma verbal por el Gerente del Colegio, debido a la falta de una normativa escrita y aprobada por las instancias correspondientes.
<b>CI1/9</b> <b>No. 14</b>	<b><u>BIENES INMUEBLES</u></b> --- 13 --- El Colegio cuenta con un Manual de mantenimiento de edificios en general, la misma que es emitida por Aldeas Infantiles SOS y que se encuentran a disposición de todos los programas del país

**COLEGIO SOS “HERMANN GMEINER”**  
**EVALUACIÓN A LA ADMINISTRACIÓN Y CONTROL**  
**DE LOS ACTIVOS FIJOS**  
**RESPALDO A LAS RESPUESTAS**  
**Periodo: 1° de Enero al 31 de Diciembre de 2011**

REF. P/T	DESCRIPCIÓN
<b>CI1/9</b> <b>No. 15</b>	--- 14 --- Se cuenta con un Programa de Mantenimiento para los bienes inmuebles, desarrollado por el administrador en forma semestral. Así mismo se cuenta con un monto presupuestado que alcanza a Bs. 30.068,00 destinado específicamente al mantenimiento de los bienes inmuebles.
<b>CI1/10</b> <b>No. 16</b>	--- 15 --- El Colegio no cuenta con una modalidad para la disposición de los bienes, cuando estos no se encuentran disponibles para su utilización, o han cumplido con su vida útil.

**PARTE III**  
**PROPUESTA**

**COLEGIO SOS “HERMANN GMEINER”**

**REGLAMENTO  
PARA LA  
ADMINISTRACIÓN Y CONTROL  
DE LOS  
ACTIVOS FIJOS**

**COLEGIO SOS “HERMANN GMEINER”**  
**REGLAMENTO PARA LA ADMINISTRACIÓN Y CONTROL**  
**DE LOS ACTIVOS FIJOS**

**CONTENIDO**

**CAPITULO I ASPECTOS GENERALES**

**ASPECTOS GENERALES**

**DEFINICIONES**

**OBJETIVO GENERAL**

**OBJETIVOS ESPECIFICOS**

**ALCANCE Y APROBACION**

**ARTICULO 1 RESPONSABILIDAD POR LOS BIENES**

**ARTICULO 2 DESIGNACION DEL ENCARGADO DE ACTIVOS FIJOS**

**ARTICULO 3 CONTROLES ADMINISTRATIVOS**

**ARTICULO 4 RESPONSABILIDAD DEL ENCARGADO DE ACTIVOS  
FIJOS**

**ARTICULO 5 PROHIBICIONES PARA EL ENCARGADO DE ACTIVOS  
FIJOS**

**ARTICULO 6 REGISTRO E INGRESO DE LOS BIENES**

**ARTICULO 7 VALUACION**

**CAPITULO II ADMINISTRACION DE LOS ACTIVOS FIJOS**

**ARTICULO 8 ORGANIZACIÓN PARA LA ADMINISTRACION DE LOS  
ACTIVOS FIJOS**

**ARTICULO 9 INVENTARIOS**

**ARTICULO 10 CODIFICACION**

**ARTICULO 11 RESPONSABILIDAD DE LA TENENCIA Y CUSTODIA  
DEL BIEN**

**ARTICULO 12 DEPRECIACION DE BIENES DE USO**

**CAPITULO III CONTROL DE LOS ACTIVOS****ARTICULO 13 CONTROLES PARA LOS PRINCIPALES BIENES****ARTICULO 14 SEGUROS****ARTICULO 15 PRÉSTAMOS****ARTICULO 16 DE LAS DONACIONES RECIBIDAS****ARTICULO 17 BAJA DE LOS BIENES**

## **PRESENTACIÓN**

De acuerdo a las exigencias de contar con un Reglamento para la Administración y Control de los Activos Fijos, el objetivo es de tener una herramienta que permita controlar en forma eficiente los bienes patrimoniales de la Institución.

Uno de los factores que determina la utilidad práctica de un Reglamento es su permanente actualización. Este Reglamento fue diseñado para ser revisado periódicamente y poder constatar que sigue respondiendo a las necesidades del ColegioSOS “HERMANN GMEINER”

Cuando sea necesario introducir modificaciones al presente Reglamento, las mismas que se harán conocer a todo el personal de la Institución por los cambios realizados.

Cuando lo considere conveniente, el Director del Colegio o el Gerenteefectuara controles sorpresivos para evaluar el grado de aplicación del presente Reglamento.

La actualización del Reglamento, es competencia exclusiva del Gerente, como así también del encargado de los Activos Fijos siendo actualizados en función a las necesidades de la Institución.

**COLEGIO SOS “HERMANN GMEINER”**  
**REGLAMENTO PARA LA ADMINISTRACIÓN Y CONTROL**  
**DE LOS ACTIVOS FIJOS**  
**CAPITULO I**

**ASPECTOS GENERALES.-**

El presente Reglamento de Administración y Control de los Activos Fijos ha sido redactado tomando en cuenta las actividades realizadas, el estatuto del Colegio SOS “Herman Gmeiner”, el Decreto Supremo No 0181 y la Norma Básica del Sistema de Administración y Control de Bienes y Servicios para la administración pública.

**DEFINICIONES.-**

**ACTIVO FIJO**

Se considera activo fijo al conjunto de Bienes de naturaleza relativamente permanente, adquiridos, construidos o recibidos en calidad de donación, que son utilizados por la Institución Colegio SOS “Herman Gmeiner”.

**BIENES DE USO**

Se considerabienes de Uso a aquellos bienes de propiedad del Colegio SOS “HERMANN GMEINER”, que no son destinados a la venta y que deben ser utilizados en la actividad propia de la misma, consecuentemente por su desgaste son objeto de depreciación.Por lo tanto, corresponde activar como tal, todo bien de uso tangible dependiendo del precio de adquisición del mismo, es decir, aquellos bienes cuyo precio de adquisición sea inferior a los doscientos 00/100 Bolivianos (Bs. 200,00) serán imputados al gasto.

Este grupo de bienes de uso se encuentran conformado por Terrenos, Edificios, Muebles y Enseres, Maquinaria y Equipos, Equipos de Computación, Vehículos y otros.Los bienes que no superen la vida útil de un año, tales como materiales de escritorio, por ejemplo: engrampadoras, perforadores, portadiurex, etc. Que aun no hayan sido entregados para su consumo o utilización deberán ser controlados en una cuenta de activo denominada Materiales y Suministros.

El reglamento fue elaborado considerando que el manejo y disposición de los Bienes de Uso es una tarea diaria de la administración del Colegio. El éxito de su implementación se verá reflejado en el compromiso que asuma el personal, la designación de responsables, así como en la correcta instrucción al personal encargado.

### **OBJETIVOS GENERAL**

El objetivo del Presente Reglamento de Administración y Control de Activos Fijos, es definir procedimientos claros para el resguardo, a través de registros computarizados y controles de inventarios reales y físicos de los activos fijos del Colegio SOS “Herman Gmeiner”

### **OBJETIVOS ESPECIFICOS**

Los objetivos específicos del presente Reglamento de administración y control de los Activos Fijos son los siguientes:

- a) Normar los procedimientos para la administración, control, distribución, uso depreciación, revalorización y salvaguarda, disposición de bajas y reposición de Bienes del Colegio.
- b) Sistematizar las operaciones para lograr una administración eficiente en el registro y control de los activos fijos.
- c) Llevar el control de los bienes de propiedad de la Institución, asignado a cada activo fijo un responsable para su custodia.
- d) Normar el manejo del activo fijo con el fin de mantener el bien de uso bajo control permanente y homogéneo durante toda la vida del mismo.
- e) Determinar los porcentajes de depreciación de los bienes patrimoniales a efectos de obtener información correcta de la situación patrimonial del Colegio.

## **ALCANCE Y APROBACIÓN**

El presente Reglamento debe ser aprobado por el Dirección Nacional Nacional de Aldeas Infantiles SOS-Bolivia, debiendo ser de aplicación y de cumplimiento obligatorio en todo el Colegio regional - Tarija, según la estructura organizacional vigente, constituyéndose en un elemento referencial e indicativo para las áreas del Colegio.

### **ARTICULO No. 1. RESPONSABILIDAD POR LOS BIENES**

En forma general se establecen los siguientes alcances por la responsabilidad.

- a) EL Director Académico esco-responsable junto al Gerente de todos los bienes de uso del Colegio.
- b) El Gerente es responsable ante la Dirección Nacional Aldeas Infantiles SOS-Bolivia.
- c) Todo el personal es responsable ante su inmediato superior y ante el Colegio por la preservación de los Bienes que reciba en calidad de tenencia y uso de cualquier bien.

### **ARTICULO No. 2. DESIGNACION DEL ENCARGADO DE ACTIVOS FIJOS**

El Gerente del Colegio deberá emitir un memorándum de designación a un responsable para la administración y control de los activos fijos.

### **ARTICULO No. 3. CONTROLES ADMINISTRATIVOS**

La información es el principal instrumento de control interno sobre el curso de un bien, desde su ingreso al Colegio hasta su situación actual o su baja. Para este cometido se utilizaran los siguientes elementos.

- a) Registro.- son documentos que permiten el ingreso, clasificación, codificación de los activos.
- b) Evaluar el costo histórico de los bienes.
- c) Verificación física que permiten:
  - Controlar fácilmente la ubicación y disponibilidad de los bienes

- Comparar las existencias físicas y las registradas.
  - Conocer las condiciones de conservación, deterioro, remodelaciones, etc. Así como la de tecnología y obsolescencia en que se encuentran los bienes.
- d) Informes, que tienen el objetivo de describir y evaluar la situación de los bienes en un momento dado y, la difusión o el conocimiento de esta situación para el ajuste correspondiente y aplicación de medidas correctivas en los casos que se presenten.

#### **ARTICULO No. 4 RESPONSABILIDAD DEL ENCARGADO DE ACTIVOS FIJOS**

Es responsabilidad efectuar el recuento periódico, planificado o sorpresivo a todas las áreas o dependencias del Colegio donde posea bienes, con los siguientes objetivos.

- a) Establecer la exactitud de bienes en operación, tránsito, arrendamiento, depósito desuso, inservibles, sustraídos o siniestrados y si se encuentran en mantenimiento.
- b) Proporcionar información sobre el estado físico de los bienes.
- c) Ser fuente principal para realizar correcciones, ajustes, establecer responsabilidad por mal uso, negligencia y descuido o sustracción.
- d) Procurar la reposición total o parcial de la pérdida en bienes o en dinero efectivo mediante descuentos de los haberes y otros medios a los responsables.
- e) Verificar las incorporaciones y retiros de Bienes que por razones técnicas u otras u otras no hubieran sido controlados.
- f) Generar información básica para la disposición de los bienes.
- g) Considerar decisiones que mejoren y modifiquen oportunamente las deficiencias en el uso, mantenimiento y salvaguarda de los bienes.
- h) Comprobar el grado de eficiencia del manejo de los Activos en uso.

## **ARTICULO No. 5. PROHIBICIONES DEL ENCARGADO DE ACTIVOS FIJOS**

El encargado de los activos fijos están prohibido de entregar bienes sin documento de autorización y aceptar documentos de solicitud con alteraciones, sin firmas, incompletos o sin datos referentes al bien solicitado.

## **ARTICULO No.6. REGISTRO E INGRESO DE LOS BIENES**

Para el registro de los Activos Fijos se consideraran como tales, los bienes con duración superior a un año y cuyo valor sea superior a Bs 200.- debiendo clasificarse de acuerdo a las cuentas consignadas en el plan de cuentas del Colegio.

## **ARTICULO No. 7. VALUACIÓN**

- a) Los bienes de uso adquiridos o construidos a partir de enero de 2012 se computan al costo de adquisición o construcción, el cual se ajustara en función de la variación en la cotización del dólar estadounidense en relación con la moneda nacional entre la fecha de incorporación del bien a la Institución o de cada desembolso y la de cierre.
- b) Las incorporaciones o adiciones, se activaran siempre que sean destinados a beneficiar la capacidad operativa académica, eficiencia, vida útil o economía. En ningún caso podrán activarse las reparaciones, refacciones y otros gastos de conservación que no superen del 20% del valor del bien y estos no modifiquen sustancialmente la forma y condiciones de los bienes de uso.  
  
Las reparaciones, refacciones y otros gastos que superen el 20 del valor de los bienes se consideran que este incrementara el valor total del bien.
- c) El costo de adquisición o construcción incluye los gastos incurridos con motivo de la compra, transporte, introducción al país, instalación, montaje, derechos arancelarios y otros similares que resulten necesarios para colocar los bienes en condiciones de ser usados.

- d)** En casos de reevaluó de activos fijos, estas necesariamente deberán realizarse por personal calificado y con el respaldo de una opinión profesional técnica de acuerdo a la naturaleza de los bienes revaluados.

**CAPITULO II**  
**ADMINISTRACIÓN DE LOS ACTIVOS FIJOS**

**ARTICULO No. 8. ORGANIZACIÓN PARA LA ADMINISTRACIÓN DE  
LOS ACTIVOS FIJOS**

- A)** La organización de las actividades de activos fijos estará basada en las características de las operaciones de distribución, salvaguarda, mantenimiento y control de los bienes de uso.
- B)** Los activos fijos que no estén siendo usados serán custodiados en depósitos o bodegas bajo responsabilidad del encargado de activos fijos. Las bodegas o depósitos deberán tener las condiciones indispensables que faciliten el movimiento de los bienes y garanticen su seguridad.

**ARTICULO No. 9. INVENTARIOS**

- A)** En forma anual el encargado de Activos Fijos de la Institución, efectuara el recuento físico del total de los bienes de su propiedad con cada uno de los responsables de las unidades operativas existentes y con el visto bueno de la Administración.

Una vez concluida esta tarea, debe elaborarse un detalle de inventario de Bienes de Uso al 31 de diciembre de cada año o al cierre de gestión, debiendo efectuarse los ajustes correspondientes o aplicarse las medidas correctivas que sean necesarias.

Así mismo, este recuento permitirá validar el estado de los bienes en base al siguiente cuadro:

<b>ESTADO</b>	<b>CALIFICACIÓN</b>
Excelente	1
Bueno	2
Regular	3
Malo pero en uso	4
Obsoleto (descartable)	5

Los bienes con una calificación de obsoleto “5” o malo “4”, debe ser objeto de una solicitud para su correspondiente baja.

**B)** El procedimiento de recuento, como mínimo debe considerar los siguientes aspectos:

1. Características del bien
2. Ubicación del Bien
3. Estado del Bien
4. Nivel de mantenimiento
5. Factor de depreciación

#### **ARTICULO No. 10. CODIFICACIÓN**

La codificación o generación del código de un activo tiene por objetivo el poder identificarlo en forma perpetua los bienes de propiedad del Colegio. La codificación de los bienes de uso a ser utilizada, fue diseñada para facilitar la correcta identificación de cada bien permitiendo clasificarlos por cuenta contable en la cual se halla registrado, tipo de bien, ubicación, numero correlativo dentro de los de su tipo y personal responsable de su tenencia.

La estructura del código de bienes de uso consta de una parte fija o código y una parte variable o atributo:

##### **A. CÓDIGO (PARTE FIJA)**

1. El primer dígito corresponde a la sigla de la Institución Colegio SOS “HERMANN GMEINER”, (HG)  
- 0 -
2. Los dos dígitos siguientes, corresponde a la Ubicación del Bien dentro del establecimiento. (B1 –Aula B1)  
- 0 – 00 -
3. Los dos dígitos siguientes, corresponde a la cuenta contable de bienes de uso a la cual pertenece el bien. (ME – Muebles y Enseres)

- 0 – 00 – 00 -

4. Los dos dígitos siguientes indican el número de orden del bien dentro de su tipo. (01 – Escritorios).

- 0 - 00 - 00 - 00 -

5. Los tres siguientes dígitos corresponde a la cantidad de activos que tiene la Institución. (000 – Escritorios)

Ejemplo: Colegio SOS “HERMANN GMEINER” – Muebles y Enseres – Escritorio – Numero del Bien.

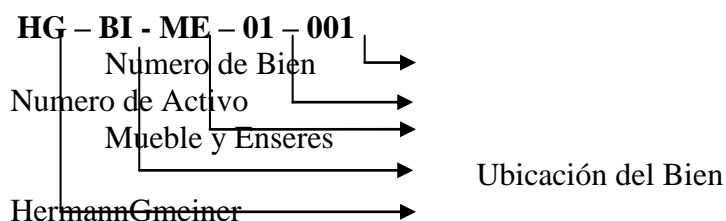

## B. VIÑETEO

Una vez concluida las tareas de recepción y codificación debe procederse a la distribución o entrega de los activos al personal académico responsable, dejando como constancia un acta de recepción debidamente firmada, identificándose el bien con el viñeteo del código en barra asignado al mismo.

## ARTICULO No. 11. RESPONSABILIDAD DE LA TENENCIA Y CUSTODIA DEL BIEN

- A) La designación del encargado para el manejo de los Bienes de Uso es un elemento clave para que el control del mismo, sea realizado con éxito y de una manera fluida y eficiente. El personal académico a los cuales es asignado determinado activo, también son responsables de su custodia.
- B) Las principales funciones del encargado consistirá en mantener controlado los bienes de uso en cuanto a su ubicación, su mantenimiento y periódicamente deberá revisar y conciliar los reportes de bienes de uso con los registros contables y proceder a los ajustes necesarios.

- C) Con el objeto de identificar la responsabilidad de la tenencia y cuidado de los bienes de uso deben aplicarse los siguientes procedimientos:

**1. Altas de Bienes de Uso o Efectos en Custodia:**

Este procedimiento es iniciado con la recepción de los bienes de uso debiendo:

- a) Firmar las dos copias del comprobante de alta de Bienes de Uso como prueba de conformidad de la recepción del bien.
- b) Responsabilizarse del cuidado y buen uso del bien, así como de la custodia del mismo.
- c) El encargado de la Contabilidad procederá a registrar el activo en la cuenta correspondiente, debiendo emitirse el código de identificación del bien. Una vez generado el código se debe considerar que el activo fue incluido en los registros contables de la Institución.

**2. Bajas de Bienes de uso:**

Las bajas de bienes no es una modalidad de disposición; consiste en la exclusión de un bien en forma física y de los registros contables de la Institución. Los procedimientos para la baja de bienes deberán ser efectuados como sigue:

- a) La baja de un activo es iniciada con el requerimiento escrito de un empleado de la Institución debiendo mencionarse la causa (mal funcionamiento, deterioro, etc.) que impida utilizar el activo en forma apropiada, esta solicitud debe ser analizada por el encargado de bienes de uso y el Gerente. Las bajas cuyo valor del bien sea significativa deberá ser autorizado por el Director Nacional.

- b) Para la realización de una baja en los Bienes de Uso debe emitirse el Informe de Baja.
- c) Una vez concluidas las tareas de revisión y baja, el responsable de Contabilidad procederá a registrar la baja contablemente. Debe retirarse el activo de su ubicación física para ser rematado, dispuesto o enviado a depósitos. Se deberá considerar la venta de los bienes de uso como chatarra, lo cual genera un ingreso para la Institución por la venta de activos fijos.
- d) El código de la baja quedara inutilizado para uso futuro.

### **3. Traslado de Bienes de Uso:**

Los procedimientos de transferencia tienen por objeto mantener el control adecuado cuando existan cambios en la ubicación de los bienes dentro de la misma Institución. Para este efecto debe seguirse el siguiente procedimiento:

- a) Emitir el acta de transferencia de Bienes de Uso.
- b) Entregar los bienes de usos al nuevo responsable de su tenencia y custodia haciéndose firmar en el acta correspondiente en prueba de conformidad.
- c) Debido a que los bienes se encuentran viñeteados en forma perpetua, la transferencia no generara un nuevo código. A nivel contable, las trasferencias no representan ningún ajuste en cuanto al valor pero si, para efectos de control.

### **4. Mantenimiento:**

- a) El encargado de activos fijos es el responsable del mantenimiento y reparación de activos fijos de acuerdo a los requerimientos técnicos y de uso.

- b) El encargado de activos fijos junto a la Gerencia anualmente efectuara un mantenimiento de los bienes de la Institución, aprovechando el receso colectivo de fin de año.
- c) Se efectuara un mantenimiento correctivo, puesto que de acuerdo a las características de la Institución y las operaciones que ejecuta, se considera que en la siguiente gestión los bienes de uso deberán estar en condiciones adecuadas.

## **ARTICULO No. 12. DEPRECIACIÓN DE LOS BIENES DE USO**

La depreciación es la pérdida del valor útil de un bien debido al empleo, uso o desgaste en el tiempo, lo agentes de la naturaleza, cambios tecnológicos, etc.

Dicho de otro modo depreciación es la operación de descontar del valor original de la inversión, un monto mensual, semestral o anual equivalente a su uso y deterioro que representa la disminución del valor de los Bienes de Uso, con la finalidad de reflejar el desgaste en términos monetarios ocasionado por su utilización.

- A) El porcentaje de depreciación será aplicado según lo dictaminado por el Artículo 22 del Decreto Supremo No. 24051, mediante el método de Línea Recta es decir que las depreciaciones de los activos fijos se computaran sobre el costo depreciable de acuerdo a su vida útil y porcentajes establecidos que a continuación se detallan.

<b>BIENES</b>	<b>AÑOS VIDA ÚTIL</b>	<b>COEFICIENTE</b>
Edificación	40 Años	2.5 %
Muebles y Enseres de Oficina	10 Años	10.0 %
Maquinaria en General	8 Años	12.5 %
Barcos y Lanchas en General	10 Años	10.0 %
Vehículo Automotores ( <b>Rodados</b> )	5 Años	20.0 %
Aviones	5 Años	20.0 %
Máquina para la Construcción	5 Años	20.0 %
Máquinas Agrícolas	4 Años	25.0 %
Animales de Trabajo	4 Años	25.0 %
Herramientas en General	4 Años	25.0 %

Equipo de Computación	4 Años	25.0 %
Reprod. Y Hembras de Pedigrí o Puro por Cruza	8 Años	12.5 %
Canal de Regadío y Pozo	20 Años	5.0 %
Estanques, Bañaderos y Abrevaderos	10 Años	10.0 %
Alambres, Tranqueras y Vallas	10 Años	10.0 %
Vivienda para el Personal	20 Años	5.0 %
Muebles y Enseres en las Viviendas del Personal	10 Años	10.0 %
Silos, Almacenes y Galpones	20 Años	5.0 %
Tinglados y Cobertizos de Madera	5 Años	20.0 %
Tinglados y Cobertizos de Metal	10 Años	10.0 %
Instalaciones de Electrificación y Telefonías Rural	10 Años	10.0 %
Caminos Interiores	10 Años	10.0 %
Caña de Azúcar	5 Años	20.0 %
Vides (Vid)	8 Años	12.5 %
Frutales	10 Años	10.0 %
Otras Plantaciones	S/g. exp. del Cont.	
Pozos Petroleros	5 Años	20.0 %
Línea de Recolección	5 Años	20.0 %
Equipo de Campo de la Industria Petrolera	8 Años	12.5 %

- B)** En caso de existir un informe de revalorización técnica que justifique la modificación de la vida útil del bien, dicha incorporación se depreciara en el lapso estipulado en el citado informe, que en ninguna caso deberá superar la vida útil establecida por la normativa vigente.
- C)** La depreciación de los bienes incorporados es calculada a partir del día de su incorporación.

Las depreciaciones acumuladas deberán adecuarse al valor actualizado de los bienes.

### **CAPITULO III**

#### **CONTROL DE LOS ACTIVOS FIJOS**

##### **ARTICULO No. 13. CONTROLES PARA LOS PRINCIPALES BIENES**

Este Reglamento pretende describir las bases para que la Institución ejerza un control permanente sobre sus Bienes de Uso.

1. EL Director Académico es co-responsable junto al Gerente de todos los bienes de uso del Colegio.
2. Con el objeto de evitar contingencias, el custodio de los documentos legales y propiedad de los activos fijos son de exclusiva responsabilidad de la Dirección Administrativa, una copia de los mismos se encuentra bajo la custodia del Director y el contador General de Oficina Nacional.
3. Ningún funcionario podrá sacar un bien de uso de la Institución sin autorización de la Dirección Administrativa.
4. Para realizar las reparaciones de los bienes el Administrador será responsable de autorizar la salida, firmando la orden de trabajo solicitada.
5. Todo funcionario que sea sorprendido dañando o destrozando algún bien de uso será sujeto a una llamada de atención en primera instancia y hasta su destitución de acuerdo a la gravedad de la falta.
6. Las devoluciones de los bienes por parte de los responsables de su custodia a la Institución o a la Unidad de Activos Fijos se lo efectuara en base a un Informe de Devolución, con la finalidad de liberar la responsabilidad de los bienes que le fueron asignados.

##### **ARTICULO No. 14. SEGUROS**

Los bienes de usos como los edificios, muebles y enseres, maquinaria y equipo, equipos de computación, vehículos y todos los bienes que este considerado como activos fijos del Colegio SOS “HERMANN GMEINER” deberá contar con pólizas de seguro, para lo cual se deberá considerar la importancia y el valor de bien.

La contratación de seguros permitirá que la institución contar con medidas de seguridad y protección para sus bienes de uso y estas no sufran posibles contingencias por robos y pérdidas. Así mismo de ser necesario efectuar la contratación de seguridad física de las instalaciones.

#### **ARTICULO No. 15. PRESTAMOS**

Todo préstamo de bienes de uso de la Institución a terceras personas o Instituciones amigas únicamente deberá ser autorizado por el Director y la Administración, previa solicitud escrita.

#### **ARTICULO No. 16. DE LAS DONACIONES RECIBIDAS**

Las autoridades del Colegio deben informar y solicitar el registro por concepto de donaciones de activos fijos recibidos y también los adquiridos con fondos propios por concepto de actividades no informadas para registro.

Los bienes donados y encontrados en dependencias del colegio sin registro de inventario en estado bueno o regular, serán registrados a solicitud del responsable de ese sector, con precio revalorizado y tomando en cuenta los años de vida útil restante.

#### **ARTICULO No. 17. BAJA DE LOS BIENES**

- A) La baja de bienes no es una modalidad de disposición; consiste en la exclusión de un bien en forma física y de los registros contables de la Institución.
- B) Las causales para la baja de los bienes de uso considera los siguientes aspectos:
  - 1. Hurto, robo o pérdida fortuita
  - 2. Mermas
  - 3. Vencimientos, descomposiciones, alteraciones o deterioros.
  - 4. Inutilización
  - 5. Desmantelamiento total o parcial de edificaciones, excepto el terreno que no será dado de baja.
  - 6. Siniestros.

**INVENTARIO FÍSICO  
DE LOS  
ACTIVOS FIJOS**

## 1. INTRODUCCIÓN

Dado que los activos fijos, son uno de los componentes más importantes del activo de la Institución, es necesario efectuar recuentos y verificaciones físicas para compararlas con los registros contables, al margen de mantener sistemas y procedimientos adecuados al registro, la razón principal es la de comparar los bienes físicos con el kárdex de control de los activos fijos para corregir y evitar errores. Por lo tanto a fin de establecer la existencia física de los activos fijos del Colegio SOS “HermannGmeiner” de Tarija, se procedió a efectuar la toma física de los activos fijos

## 2. OBJETIVOS

Establecer la existencia física de los activos fijos, en función a ello efectuar su clasificación y organización de acuerdo a sus características físicas, basados en el Manual de Administración y Control de los Activos Fijos, propuesto mediante este trabajo.

## 3. ALCANCE

El presente trabajo, corresponde a la toma física de los activos fijos existentes al 30 de junio del 2012.

El mismo que fue efectuado en los ambientes del Colegio SOS “HermannGmeiner” de Tarija, que comprende a los siguientes bloques:

BLOQUE A	BLOQUE B	BLOQUE C
Aula - A 1	Aula - B 1	Aula - C 2
Aula - A 2	Aula - B 2	Aula - C 3
Aula - A 3	Aula - B 3	Aula - C 4
Aula - A 4	Aula - B 4	Aula - C 5
Aula - A 5	Aula - B 5	Aula - C 6
Aula - A 6	Aula - B 6	Aula - CTE Taller de Electricidad
Aula - A 7	Aula - B 7	Aula - CTC Taller de Costura y Cotillón
Aula - A 8	Aula - B 8	Aula - CTM Taller de Cerámica
Aula - A 9	Aula - B 9	
Aula - ATD Taller Didáctico	Aula - BTM Taller de Música	
	Aula - BTC Taller de Cocina	

Asimismo, se procedió a efectúa la toma física de los bienes que se encuentran en los siguientes ambientes:

- Dirección
- Administración
- Reuniones
- Biblioteca
- Equipos Electrónicos
- Laboratorio de Computación
- Dentista

#### **4. METODOLOGÍA**

Nuestro trabajo fue efectuado de acuerdo a la siguiente metodología.

- Recopilación de los registros permanentes y detallados de las incorporaciones o bajas y traspasos de los activos previa verificación de los datos que estén correctos.
- Se verifico la existencia física de los activos fijos, para detectar oportunamente pérdidas, extravíos, robos, traslados y otros.
- Se efectuó la revisión de las actas en custodia y entrega a los responsables del manejo de los activos fijos.
- El procedimiento de recuento físico, considero los siguientes aspectos:
  - Características del bien
  - Ubicación del Bien
  - Estado del Bien
  - Nivel de mantenimiento
  - Factor de depreciación

## NUMERO DE ORDEN DE LOS BINES

DETALLE DE TIPO DE BIEN	Numero
ESTANTE	1
SILLAS	2
MESAS TIPO HEXAGONAL	3
CABALLETE	4
PIZARRA ACRÍLICA	5
ESCRITORIO	6
SILLA DE PROFESOR	7
GABETERO	8
ESPEJO	9
PERCHEROS	10
ESCRITORIO SEMI CIRCULAR	11
TABURETES	12
MESA TIPO RECTANGULAR	13
MUEBLE MADERA P/ INSTRUMENTOS	14
MUEBLE DE TELEVISOR	15
ATRIL	16
TEATRO DE TÍTERES	17
TELEVISORES	18
VHS	19
DVD CON LECTOR MP3 DVD VCD	20
EQUIPO O RADIO DE MÚSICA	21
PIZARRA DE TIZA	22
BASCULA DE PESAR	23
MESA PEQUEÑA	24
HORNO TIPO INDUSTRIAL	25
COCINA DOS HORNALLAS	26
HELADERA	27
ESTANTE GRANDE	28
MUEBLE DE MADERA	29
MUEBLE P/R HERRAMIENTAS	30
MUEBLE DE 4 ASIENTOS	31
MESA DE PLANCHAR	32
MAQUINA DE COSTURA	33
TORNOS DE ARCILLA	34
COLCHONETAS DE ESPUMA	35
MESA ESQUINERA	36
MESA TIPO REDONDA	37
SILLAS GUINDAS	38
SILLA GIRATORIA	39

MONITOR SAMSUNG	41
PARLANTE	42
CPU	43
MOUSE	44
ESTABILIZADOR	45
IMPRESORA	46
ESCÁNER	47
TECLADO	48
FOTOCOPIADORA	49
VENTILADOR	50
TELÉFONOS FAX	51
MESA EMPOTRADA	52
MUEBLE DE COMPUTACIÓN	53
MUEBLE PARA FOTOCOPIADORA	54
PIZARRÓN DE AVISOS	55
MUEBLE EMPOTRADO TIPO LIBRERO	56
CORTADOR DE PAPEL	57
PERFORADOR ESPIRAL	58
ESTANDARTE	59
BANDERA	60
MUEBLE DE AMPLIFICACIÓN	61
CONSOLA EURORACK UB 1832 FX - PRO	62
PODER MP 600 POWER PED MIXIR	63
MICRÓFONOS SHURE RS 25	64
PEDESTALES DE MICRÓFONO	65
AMPLIFICADOR PROMIX	66
MICROSCOPIO ELECTRÓNICO MAIN POWER	67
VITRINA	68
MAMPARA	69
SILLÓN DENTAL	70
MODULAR DENTAL	71
HORNO ELÉCTRICO	72
COMPRESORA DE 120 LIBRAS	73

## INVENTARIO DE ACTIVOS POR TIPO DE BIEN

### AMPLIFICADORES

DETALLE	Nº	CODIFICIACION	LARGO	ANCHO	ALTO	MATERIAL	ESTADO
AMPLIFICADOR PROMIX	1	HG-BI-ME-66-002	48 cm.	30 cm.	28 cm.	electrónico	1
AMPLIFICADOR PROMIX	2	HG-BI-ME-66-003	48 cm.	30 cm.	28 cm.	electrónico	1
AMPLIFICADOR PROMIX	3	HG-BI-ME-66-004	48 cm.	30 cm.	28 cm.	electrónico	1
AMPLIFICADOR PROMIX	4	HG-BI-ME-66-005	48 cm.	30 cm.	28 cm.	electrónico	1
AMPLIFICADOR PROMIX	5	HG-BI-ME-66-001	48 cm.	30 cm.	28 cm.	electrónico	1

### ATRIL

DETALLE	Nº	CODIFICIACION	LARGO	ANCHO	ALTO	MATERIAL	ESTADO
ATRIL	1	HG-ATD-ME-16-001	60 cm.	40 cm.	120 cm.	madera	1

### BANDERA

DETALLE	Nº	CODIFICIACION	LARGO	ANCHO	ALTO	MATERIAL	ESTADO
BANDERA	1	HG-BI-ME-60-001	150 cm.	75 cm.	160 cm.	tela	1

### BASCULAS DE PESAJE

DETALLE	Nº	CODIFICIACION	LARGO	ANCHO	ALTO	MATERIAL	ESTADO
BASCULA DE PESAR	1	HG-B5-ME-23-001	27 cm.	25 cm.	6 cm.	plástico	1
BASCULA DE PESAR HELITH METER	2	HG-B8-ME-23-001	50 cm.	45 cm.	6138 cm.	metal	1

### CABALLETES

DETALLE	Nº	CODIFICIACION	LARGO	ANCHO	ALTO	MATERIAL	ESTADO
CABALLETE	1	HG-B5-ME-04-001	80 cm.	5 cm.	159 cm.	madera	1
CABALLETE	2	HG-B8-ME-04-001	80 cm.	5 cm.	159 cm.	madera	1
CABALLETE	3	HG-BTM-ME-04-001	80 cm.	5 cm.	159 cm.	madera	1
CABALLETE	4	HG-BTC-ME-04-001	62,5 cm.	5 cm.	164,5 cm.	madera	1
CABALLETE	5	HG-BTC-ME-04-002	62,5 cm.	5 cm.	164,5 cm.	madera	1
CABALLETE	6	HG-B6-ME-04-001	80 cm.	5 cm.	159 cm.	madera	1
CABALLETES	7	HG-CTE-ME-04.1-001	80 cm.	5 cm.	159 cm.	madera	1
CABALLETES	8	HG-A1-ME-04-001	80 cm.	5 cm.	160 cm.	madera	1
CABALLETES	9	HG-A2-ME-11-001	62,5 cm.	5 cm.	164,5 cm.	madera	1
CABALLETES	10	HG-A4-ME-04-001	80 cm.	5 cm.	160 cm.	madera	1
CABALLETES	11	HG-ATD-ME-04-001	62,5 cm.	5 cm.	164,5 cm.	madera	1
CABALLETES	12	HG-B2-ME-04-001	62,5 cm.	5 cm.	164,5 cm.	madera	1
CABALLETES	13	HG-B3-ME-04-001	62,5 cm.	5 cm.	164,5 cm.	madera	1
CABALLETES	14	HG-CTE-ME-04.2-001	62,5 cm.	5 cm.	164,5 cm.	madera	1

### COCINA

DETALLE	Nº	CODIFICIACION	LARGO	ANCHO	ALTO	MATERIAL	ESTADO
---------	----	---------------	-------	-------	------	----------	--------

COCINA DOS HORNALLAS NARANJA	1	HG-BTC-ME-26-001	80 cm.	45 cm.	65 cm.	metal	1
------------------------------	---	------------------	--------	--------	--------	-------	---

#### **COLCHONETAS DE ESPUMA**

DETALLE	Nº	CODIFICIACION	LARGO	ANCHO	ALTO	MATERIAL	ESTADO
COLCHONETAS DE ESPUMA	1	HG-CTC-ME-35-001	202 cm.	18 cm.	157 cm.	madera	1
COLCHONETAS DE ESPUMA	2	HG-CTC-ME-35-002	202 cm.	18 cm.	157 cm.	madera	1
COLCHONETAS DE ESPUMA	3	HG-CTC-ME-35-003	202 cm.	18 cm.	157 cm.	madera	1

#### **COMPRESORA**

DETALLE	Nº	CODIFICIACION	LARGO	ANCHO	ALTO	MATERIAL	ESTADO
COMPRESORA DE 120 LIBRAS	1	HG-DE-ME-73-001	normal	normal	normal	electrónico	1

#### **CONSOLA EURORACK**

DETALLE	Nº	CODIFICIACION	LARGO	ANCHO	ALTO	MATERIAL	ESTADO
CONSOLA EURORACK UB 1832 FX - PRO	1	HG-BI-ME-62-001	41 cm.	37 cm.	25 cm.	electrónico	1

#### **CORTADOR DE PAPEL**

DETALLE	Nº	CODIFICIACION	LARGO	ANCHO	ALTO	MATERIAL	ESTADO
CORTADOR DE PAPEL	1	HG-RE-ME-57-001	49 cm.	41 cm.	6 cm.	electrónico	1

#### **CPUS**

DETALLE	Nº	CODIFICIACION	LARGO	ANCHO	ALTO	MATERIAL	ESTADO
CPU	1	HG-DI-EC-43-001	normal	normal	normal	electrónico	1
CPU	2	HG-AM-EC-43-001	normal	normal	normal	electrónico	1
CPU	3	HG-RE-EC-43-001	normal	normal	normal	electrónico	1
CPU	4	HG-RE-EC-43-002	normal	normal	normal	electrónico	1
CPU	5	HG-RE-EC-43-003	normal	normal	normal	electrónico	1
CPU	6	HG-BI-EC-43-001	normal	normal	normal	electrónico	1
CPU	7	HG-LB-EC-43-001	normal	normal	normal	electrónico	1
CPU	8	HG-LB-EC-43-002	normal	normal	normal	electrónico	1
CPU	9	HG-LB-EC-43-003	normal	normal	normal	electrónico	1
CPU	10	HG-LB-EC-43-004	normal	normal	normal	electrónico	1
CPU	11	HG-LB-EC-43-005	normal	normal	normal	electrónico	1
CPU	12	HG-LB-EC-43-006	normal	normal	normal	electrónico	1
CPU	13	HG-LB-EC-43-007	normal	normal	normal	electrónico	1
CPU	14	HG-LB-EC-43-008	normal	normal	normal	electrónico	1
CPU	15	HG-LB-EC-43-009	normal	normal	normal	electrónico	1
CPU	16	HG-LB-EC-43-010	normal	normal	normal	electrónico	1
CPU	17	HG-LB-EC-43-011	normal	normal	normal	electrónico	1
CPU	18	HG-LB-EC-43-012	normal	normal	normal	electrónico	1
CPU	19	HG-LB-EC-43-013	normal	normal	normal	electrónico	1

CPU	20	HG-LB-EC-43-014	normal	normal	normal	electrónico	1
CPU	21	HG-LB-EC-43-015	normal	normal	normal	electrónico	1
CPU	22	HG-LB-EC-43-016	normal	normal	normal	electrónico	1
CPU	23	HG-LB-EC-43-017	normal	normal	normal	electrónico	1
CPU	24	HG-LB-EC-43-018	normal	normal	normal	electrónico	1
CPU	25	HG-LB-EC-43-019	normal	normal	normal	electrónico	1
CPU	26	HG-LB-EC-43-020	normal	normal	normal	electrónico	1
CPU	27	HG-LB-EC-43-021	normal	normal	normal	electrónico	1
CPU	28	HG-LB-EC-43-022	normal	normal	normal	electrónico	1
CPU	29	HG-LB-EC-43-023	normal	normal	normal	electrónico	1
CPU	30	HG-LB-EC-43-024	normal	normal	normal	electrónico	1
CPU	31	HG-LB-EC-43-025	normal	normal	normal	electrónico	1

#### **DVDS**

DETALLE	Nº	CODIFICACION	LARGO	ANCHO	ALTO	MATERIAL	ESTADO
DVD MARCA SONY MP3 DVD VCD	1	HG-ATD-ME-20-001	37 cm.	23 cm.	4 cm.	platico/ metal	1
DVD MARCA SONY MP3 DVD VCD	2	HG-BTM-ME-20-001*	37 cm.	23 cm.	4 cm.	platico/ metal	1
DVD SONY MP3 VCD	3	HG-BI-ME-20-001	37 cm.	23 cm.	4 cm.	platico/ metal	1

#### **EQUIPOS DE MUSICA**

DETALLE	Nº	CODIFICACION	LARGO	ANCHO	ALTO	MATERIAL	ESTADO
EQUIPO DE MÚSICA SAMSUNG 2 PARLANTES	1	HG-ATD-ME-21-001	45 cm.	30 cm.	18 cm.	platico/ metal	1
EQUIPO DE MÚSICA SONY 2 PARLANTES	2	HG-BTM-ME-21-001	66 cm.	33 cm.	38 cm.	platico/ metal	1
RADIO SONY CD. AM FM	1	HG-BI-ME-21-001	38 cm.	17 cm.	22 cm.	platico/ metal	1

#### **ESCANERS**

DETALLE	Nº	CODIFICACION	LARGO	ANCHO	ALTO	MATERIAL	ESTADO
ESCÁNER GENIUS COLOR PAGE-HRGX SLIM	1	HG-DI-EC-47-001	normal	normal	normal	electrónico	1
ESCÁNER GENIUS COLOR PAGE-HRGX SLIM	2	HG-AM-EC-47-001	normal	normal	normal	electrónico	1

#### **ESCRITOS SIMPLES**

DETALLE	Nº	CODIFICACION	LARGO	ANCHO	ALTO	MATERIAL	ESTADO
ESCRITORIO	1	HG-A1-ME-06-001	80 cm.	42 cm.	61 cm.	madera	1
ESCRITORIO	2	HG-AM-ME-06-001	80 cm.	42 cm.	61 cm.	madera	1
ESCRITORIO DEL PROFESOR	3	HG-BTM-ME-06-001	80 cm.	42 cm.	61 cm.	madera	1

#### **ESCRITORIOS CIRCULARES**

DETALLE	Nº	CODIFICACION	LARGO	ANCHO	ALTO	MATERIAL	ESTADO
---------	----	--------------	-------	-------	------	----------	--------

ESCRITORIO SEMI CIRCULAR	1	HG-A2-ME-11-001	239 cm.	60 cm.	60 cm.	madera	1
ESCRITORIO SEMI CIRCULAR	2	HG-A3-ME-11-001	239 cm.	60 cm.	60 cm.	madera	1
ESCRITORIO SEMI CIRCULAR	3	HG-A4-ME-11-001	239 cm.	60 cm.	60 cm.	madera	1
ESCRITORIO SEMI CIRCULAR	4	HG-A5-ME-11-001	239 cm.	60 cm.	60 cm.	madera	1
ESCRITORIO SEMI CIRCULAR	5	HG-A6-ME-11-001	239 cm.	60 cm.	60 cm.	madera	1
ESCRITORIO SEMI CIRCULAR	6	HG-A7-ME-11-001	239 cm.	60 cm.	60 cm.	madera	1
ESCRITORIO SEMI CIRCULAR	7	HG-A8-ME-11-001	239 cm.	60 cm.	60 cm.	madera	1
ESCRITORIO SEMI CIRCULAR	8	HG-A9-ME-11-001	239 cm.	60 cm.	60 cm.	madera	1
ESCRITORIO TIPO SEMI CIRCULAR	9	HG-B3-ME-11-001	80 cm.	42 cm.	61 cm.	madera	1
ESCRITORIO TIPO SEMI CIRCULAR	10	HG-B4-ME-11-001	80 cm.	42 cm.	61 cm.	madera	1
ESCRITORIO TIPO SEMI CIRCULAR	11	HG-B6-ME-11-001	80 cm.	42 cm.	61 cm.	madera	1
ESCRITORIO TIPO SEMI CIRCULAR	12	HG-B7-ME-11-001	80 cm.	42 cm.	61 cm.	madera	1
ESCRITORIO TIPO SEMI CIRCULAR	13	HG-C3-ME-11-001	80 cm.	42 cm.	61 cm.	madera	1
ESCRITORIO TIPO SEMI CIRCULAR	14	HG-C5-ME-11-001	80 cm.	42 cm.	61 cm.	madera	1
ESCRITORIO TIPO SEMI CIRCULAR	15	HG-B5-ME-11-001	80 cm.	42 cm.	61 cm.	madera	1
ESCRITORIO TIPO SEMI CIRCULAR	16	HG-B8-ME-11-001	80 cm.	42 cm.	61 cm.	madera	1
ESCRITORIO TIPO SEMI CIRCULAR	17	HG-B9-ME-11-001	239 cm.	60 cm.	60 cm.	madera	1
ESCRITORIO TIPO SEMI CIRCULAR	18	HG-B2-ME-11-001	239 cm.	60 cm.	60 cm.	madera	1
ESCRITORIO TIPO SEMI CIRCULAR	19	HG-B1-ME-11-001	80 cm.	42 cm.	61 cm.	madera	1
ESCRITORIO TIPO SEMI CIRCULAR	20	HG-C4-ME-11-001	80 cm.	42 cm.	61 cm.	madera	1
ESCRITORIO TIPO SEMI CIRCULAR	21	HG-C6-ME-11-001	80 cm.	42 cm.	61 cm.	madera	1

#### **ESPEJOS**

DETALLE	N°	CODIFICACION	LARGO	ANCHO	ALTO	MATERIAL	ESTADO
ESPEJO	1	HG-A1-ME-09-001	70 cm.	0,3 cm.	120 cm.	vidrio	1
ESPEJO	2	HG-A2-ME-09-001	70 cm.	0,3 cm.	120 cm.	vidrio	1
ESPEJO	3	HG-A3-ME-09-001	70 cm.	0,3 cm.	120 cm.	vidrio	1
ESPEJO	4	HG-A4-ME-09-001	70 cm.	0,3 cm.	120 cm.	vidrio	1
ESPEJO	5	HG-A5-ME-09-001	70 cm.	0,3 cm.	120 cm.	vidrio	1

ESPEJO	6	HG-A6-ME-09-001	70 cm.	0,3 cm.	120 cm.	vidrio	1
ESPEJO	7	HG-A7-ME-09-001	70 cm.	0,3 cm.	120 cm.	vidrio	1
ESPEJO	8	HG-A8-ME-09-001	70 cm.	0,3 cm.	120 cm.	vidrio	1
ESPEJO	9	HG-A9-ME-09-001	70 cm.	0,3 cm.	120 cm.	vidrio	1
ESPEJO	10	HG-B1-ME-09-001	70 cm.	0,3 cm.	120 cm.	vidrio	1
ESPEJO	11	HG-B2-ME-09-001	70 cm.	0,3 cm.	120 cm.	vidrio	1
ESPEJO	12	HG-B3-ME-09-001	70 cm.	0,3 cm.	120 cm.	vidrio	1
ESPEJO	13	HG-B4-ME-09-001	70 cm.	0,3 cm.	120 cm.	vidrio	1
ESPEJO	14	HG-B5-ME-09-001	70 cm.	0,3 cm.	120 cm.	vidrio	1
ESPEJO	15	HG-B6-ME-09-001	70 cm.	0,3 cm.	120 cm.	vidrio	1
ESPEJO	16	HG-B7-ME-09-001	70 cm.	0,3 cm.	120 cm.	vidrio	1
ESPEJO	17	HG-B8-ME-09-001	70 cm.	0,3 cm.	120 cm.	vidrio	1
ESPEJO	18	HG-B9-ME-09-001	70 cm.	0,3 cm.	120 cm.	vidrio	1
ESPEJO	19	HG-BTM-ME-09.2-001	53 cm.	0,3 cm.	150 cm.	vidrio	1
ESPEJO	20	HG-BTM-ME-09.3-001	31 cm.	0,3 cm.	150 cm.	vidrio	1
ESPEJO	21	HG-BTM-ME-09.4-001	67 cm.	0,3 cm.	150 cm.	vidrio	1
ESPEJO	22	HG-C2-ME-09-001	70 cm.	0,3 cm.	120 cm.	vidrio	1
ESPEJO	23	HG-C3-ME-09-001	70 cm.	0,3 cm.	120 cm.	vidrio	1
ESPEJO	24	HG-C4-ME-09-001	70 cm.	0,3 cm.	120 cm.	vidrio	1
ESPEJO	25	HG-C5-ME-09-001	70 cm.	0,3 cm.	120 cm.	vidrio	1
ESPEJO	26	HG-C6-ME-09-001	70 cm.	0,3 cm.	120 cm.	vidrio	1
ESPEJO	27	HG-CTC-ME-09-001	48 cm.	0,3 cm.	108 cm.	vidrio	1
ESPEJO	28	HG-CTC-ME-09-001	48 cm.	0,3 cm.	108 cm.	vidrio	1
ESPEJOS	29	HG-BTM-ME-09.1-001	120 cm.	0,3 cm.	150 cm.	vidrio	1
ESPEJOS	30	HG-BTM-ME-09.1-002	120 cm.	0,3 cm.	150 cm.	vidrio	1
ESPEJOS	31	HG-BTM-ME-09.1-003	120 cm.	0,3 cm.	150 cm.	vidrio	1
ESPEJOS	32	HG-BTM-ME-09.1-004	120 cm.	0,3 cm.	150 cm.	vidrio	1
ESPEJOS	33	HG-BTM-ME-09.1-005	120 cm.	0,3 cm.	150 cm.	vidrio	1
ESPEJOS	34	HG-BTM-ME-09.1-006	120 cm.	0,3 cm.	150 cm.	vidrio	1
ESPEJOS	35	HG-BTM-ME-09.1-007	120 cm.	0,3 cm.	150 cm.	vidrio	1
ESPEJOS	36	HG-BTM-ME-09.1-008	120 cm.	0,3 cm.	150 cm.	vidrio	1
ESPEJOS	37	HG-BTM-ME-09.1-009	120 cm.	0,3 cm.	150 cm.	vidrio	1
ESPEJOS	38	HG-BTM-ME-09.1-010	120 cm.	0,3 cm.	150 cm.	vidrio	1

#### **ESTABILIZADORES**

DETALLE	Nº	CODIFICACION	LARGO	ANCHO	ALTO	MATERIAL	ESTADO
ESTABILIZADOR	1	HG-BI-EC-45-001	normal	normal	normal	electrónico	1
ESTABILIZADOR	2	HG-LB-EC-45-001	normal	normal	normal	electrónico	1
ESTABILIZADOR	3	HG-LB-EC-45-002	normal	normal	normal	electrónico	1
ESTABILIZADOR	4	HG-LB-EC-45-003	normal	normal	normal	electrónico	1
ESTABILIZADOR	5	HG-LB-EC-45-004	normal	normal	normal	electrónico	1

ESTABILIZADOR	6	HG-LB-EC-45-005	normal	normal	normal	electrónico	1
ESTABILIZADOR	7	HG-LB-EC-45-006	normal	normal	normal	electrónico	1
ESTABILIZADOR	8	HG-LB-EC-45-007	normal	normal	normal	electrónico	1
ESTABILIZADOR	9	HG-LB-EC-45-008	normal	normal	normal	electrónico	1
ESTABILIZADOR	10	HG-LB-EC-45-009	normal	normal	normal	electrónico	1
ESTABILIZADOR	11	HG-LB-EC-45-010	normal	normal	normal	electrónico	1
ESTABILIZADOR	12	HG-LB-EC-45-011	normal	normal	normal	electrónico	1
ESTABILIZADOR	13	HG-LB-EC-45-012	normal	normal	normal	electrónico	1
ESTABILIZADOR KLP	14	HG-RE-EC-45-001	22 cm.	7 cm.	6 cm.	electrónico	1
ESTABILIZADOR MEGA PCG 1800	15	HG-DI-EC-45-001	8 cm.	10 cm.	15 cm.	electrónico	1
ESTABILIZADOR MEGA PCG 1800	16	HG-AM-EC-45-001	8 cm.	10 cm.	15 cm.	electrónico	1
ESTABILIZADOR MEGA PCG 1800	17	HG-RE-EC-45-002	8 cm.	10 cm.	15 cm.	electrónico	1
ESTABILIZADOR MEGA PCG 1800	18	HG-RE-EC-45-003	8 cm.	10 cm.	15 cm.	electrónico	1

#### ESTANDARTE

DETALLE	Nº	CODIFICACION	LARGO	ANCHO	ALTO	MATERIAL	ESTADO
ESTANDARTE	1	HG-BI-ME-59-001	100 cm.	100 cm.	160 cm.	tela bordada	1

#### ESTANTES

DETALLE	Nº	CODIFICACION	LARGO	ANCHO	ALTO	MATERIAL	ESTADO
ESTANTE	1	HG-BI-ME-01.2-001	169,5 cm.	39 cm.	90 cm.	madera	1
ESTANTE	2	HG-DE-ME-01-002	140 cm.	54 cm.	108 cm.	madera	1
ESTANTE	3	HG-A2-ME-01-002	69,50 cm.	30 cm.	90 cm.	madera	1
ESTANTE	4	HG-A2-ME-01-003	69,50 cm.	30 cm.	90 cm.	madera	1
ESTANTE	5	HG-A2-ME-01-004	69,50 cm.	30 cm.	90 cm.	madera	1
ESTANTE	6	HG-A2-ME-01-005	69,50 cm.	30 cm.	90 cm.	madera	1
ESTANTE	7	HG-A2-ME-01-006	69,50 cm.	30 cm.	90 cm.	madera	1
ESTANTE	8	HG-A2-ME-01-007	69,50 cm.	30 cm.	90 cm.	madera	1
ESTANTE	9	HG-A3-ME-01-002	69,50 cm.	30 cm.	90 cm.	madera	1
ESTANTE	10	HG-A3-ME-01-003	69,50 cm.	30 cm.	90 cm.	madera	1
ESTANTE	11	HG-A3-ME-01-004	69,50 cm.	30 cm.	90 cm.	madera	1
ESTANTE	12	HG-A3-ME-01-005	69,50 cm.	30 cm.	90 cm.	madera	1
ESTANTE	13	HG-A3-ME-01-006	69,50 cm.	30 cm.	90 cm.	madera	1
ESTANTE	14	HG-A3-ME-01-007	69,50 cm.	30 cm.	90 cm.	madera	1
ESTANTE	15	HG-A4-ME-01-001	69,50 cm.	30 cm.	90 cm.	madera	1
ESTANTE	16	HG-A4-ME-01-001	69,50 cm.	30 cm.	90 cm.	madera	1
ESTANTE	17	HG-A4-ME-01-001	69,50 cm.	30 cm.	90 cm.	madera	1
ESTANTE	18	HG-A4-ME-01-001	69,50 cm.	30 cm.	90 cm.	madera	1
ESTANTE	19	HG-A4-ME-01-001	69,50 cm.	30 cm.	90 cm.	madera	1

ESTANTE	20	HG-A4-ME-01-001	69,50 cm.	30 cm.	90 cm.	madera	1
ESTANTE	21	HG-C5-ME-01-002	69,50 cm.	30 cm.	90 cm.	madera	1
ESTANTE	22	HG-C5-ME-01-003	69,50 cm.	30 cm.	90 cm.	madera	1
ESTANTE	23	HG-C5-ME-01-004	69,50 cm.	30 cm.	90 cm.	madera	1
ESTANTE	24	HG-C5-ME-01-005	69,50 cm.	30 cm.	90 cm.	madera	1
ESTANTE	25	HG-C5-ME-01-006	69,50 cm.	30 cm.	90 cm.	madera	1
ESTANTE	26	HG-C5-ME-01-007	69,50 cm.	30 cm.	90 cm.	madera	1
ESTANTE	27	HG-C5-ME-01-008	69,50 cm.	30 cm.	90 cm.	madera	1
ESTANTE	28	HG-C6-ME-01-002	69,50 cm.	30 cm.	90 cm.	madera	1
ESTANTE	29	HG-C6-ME-01-003	69,50 cm.	30 cm.	90 cm.	madera	1
ESTANTE	30	HG-C6-ME-01-004	69,50 cm.	30 cm.	90 cm.	madera	1
ESTANTE	31	HG-C6-ME-01-005	69,50 cm.	30 cm.	90 cm.	madera	1
ESTANTE	32	HG-C6-ME-01-006	69,50 cm.	30 cm.	90 cm.	madera	1
ESTANTE	33	HG-C6-ME-01-007	69,50 cm.	30 cm.	90 cm.	madera	1
ESTANTE	34	HG-C6-ME-01-008	69,50 cm.	30 cm.	90 cm.	madera	1
ESTANTE	35	HG-AM-ME-01-004	69,50 cm.	30 cm.	90 cm.	Madera	1
ESTANTE	36	HG-AM-ME-01-005	69,50 cm.	30 cm.	90 cm.	Madera	1
ESTANTE	37	HG-A7-ME-01-002	69,50 cm.	30 cm.	90 cm.	madera	1
ESTANTE	38	HG-A7-ME-01-003	69,50 cm.	30 cm.	90 cm.	madera	1
ESTANTE	39	HG-A7-ME-01-004	69,50 cm.	30 cm.	90 cm.	madera	1
ESTANTE	40	HG-A7-ME-01-005	69,50 cm.	30 cm.	90 cm.	madera	1
ESTANTE	41	HG-A7-ME-01-006	69,50 cm.	30 cm.	90 cm.	madera	1
ESTANTE	42	HG-B3-ME-01-002	69,50 cm.	30 cm.	90 cm.	madera	1
ESTANTE	43	HG-B3-ME-01-003	69,50 cm.	30 cm.	90 cm.	madera	1
ESTANTE	44	HG-B3-ME-01-004	69,50 cm.	30 cm.	90 cm.	madera	1
ESTANTE	45	HG-B3-ME-01-005	69,50 cm.	30 cm.	90 cm.	madera	1
ESTANTE	46	HG-B3-ME-01-006	69,50 cm.	30 cm.	90 cm.	madera	1
ESTANTE	47	HG-B3-ME-01-007	69,50 cm.	30 cm.	90 cm.	madera	1
ESTANTE	48	HG-B4-ME-01-002	69,50 cm.	30 cm.	90 cm.	madera	1
ESTANTE	49	HG-B4-ME-01-003	69,50 cm.	30 cm.	90 cm.	madera	1
ESTANTE	50	HG-B4-ME-01-004	69,50 cm.	30 cm.	90 cm.	madera	1
ESTANTE	51	HG-B4-ME-01-005	69,50 cm.	30 cm.	90 cm.	madera	1
ESTANTE	52	HG-B4-ME-01-006	69,50 cm.	30 cm.	90 cm.	madera	1
ESTANTE	53	HG-B4-ME-01-007	69,50 cm.	30 cm.	90 cm.	madera	1
ESTANTE	54	HG-B4-ME-01-008	69,50 cm.	30 cm.	90 cm.	madera	1
ESTANTE	55	HG-B5-ME-01-002	69,50 cm.	30 cm.	90 cm.	madera	1
ESTANTE	56	HG-B5-ME-01-003	69,50 cm.	30 cm.	90 cm.	madera	1
ESTANTE	57	HG-B5-ME-01-004	69,50 cm.	30 cm.	90 cm.	madera	1
ESTANTE	58	HG-B5-ME-01-005	69,50 cm.	30 cm.	90 cm.	madera	1
ESTANTE	59	HG-B5-ME-01-006	69,50 cm.	30 cm.	90 cm.	madera	1
ESTANTE	60	HG-B5-ME-01-007	69,50 cm.	30 cm.	90 cm.	madera	1

ESTANTE	61	HG-B6-ME-01-002	69,50 cm.	30 cm.	90 cm.	madera	1
ESTANTE	62	HG-B6-ME-01-003	69,50 cm.	30 cm.	90 cm.	madera	1
ESTANTE	63	HG-B6-ME-01-004	69,50 cm.	30 cm.	90 cm.	madera	1
ESTANTE	64	HG-B6-ME-01-005	69,50 cm.	30 cm.	90 cm.	madera	1
ESTANTE	65	HG-B6-ME-01-006	69,50 cm.	30 cm.	90 cm.	madera	1
ESTANTE	66	HG-B6-ME-01-007	69,50 cm.	30 cm.	90 cm.	madera	1
ESTANTE	67	HG-C3-ME-01-002	69,50 cm.	30 cm.	90 cm.	madera	1
ESTANTE	68	HG-C3-ME-01-003	69,50 cm.	30 cm.	90 cm.	madera	1
ESTANTE	69	HG-C3-ME-01-004	69,50 cm.	30 cm.	90 cm.	madera	1
ESTANTE	70	HG-C3-ME-01-005	69,50 cm.	30 cm.	90 cm.	madera	1
ESTANTE	71	HG-C3-ME-01-006	69,50 cm.	30 cm.	90 cm.	madera	1
ESTANTE	72	HG-C3-ME-01-007	69,50 cm.	30 cm.	90 cm.	madera	1
ESTANTE	73	HG-C4-ME-01-003	69,50 cm.	30 cm.	90 cm.	madera	1
ESTANTE	74	HG-C4-ME-01-004	69,50 cm.	30 cm.	90 cm.	madera	1
ESTANTE	75	HG-C4-ME-01-005	69,50 cm.	30 cm.	90 cm.	madera	1
ESTANTE	76	HG-C4-ME-01-006	69,50 cm.	30 cm.	90 cm.	madera	1
ESTANTE	77	HG-C4-ME-01-007	69,50 cm.	30 cm.	90 cm.	madera	1
ESTANTE	78	HG-A1-ME-01-001	69,50 cm.	30 cm.	90 cm.	madera	1
ESTANTE	79	HG-A1-ME-01-002	69,50 cm.	30 cm.	90 cm.	madera	1
ESTANTE	80	HG-A1-ME-01-003	69,50 cm.	30 cm.	90 cm.	madera	1
ESTANTE	81	HG-A1-ME-01-004	69,50 cm.	30 cm.	90 cm.	madera	1
ESTANTE	82	HG-A1-ME-01-005	69,50 cm.	30 cm.	90 cm.	madera	1
ESTANTE	83	HG-A1-ME-01-006	69,50 cm.	30 cm.	90 cm.	madera	1
ESTANTE	84	HG-A1-ME-01-007	69,50 cm.	30 cm.	90 cm.	madera	1
ESTANTE	85	HG-A2-ME-01-001	69,50 cm.	30 cm.	90 cm.	madera	1
ESTANTE	86	HG-A3-ME-01-001	69,50 cm.	30 cm.	90 cm.	madera	1
ESTANTE	87	HG-A4-ME-01-001	69,50 cm.	30 cm.	90 cm.	madera	1
ESTANTE	88	HG-A5-ME-01-001	69,50 cm.	30 cm.	90 cm.	madera	1
ESTANTE	89	HG-A5-ME-01-002	69,50 cm.	30 cm.	90 cm.	madera	1
ESTANTE	90	HG-A5-ME-01-003	69,50 cm.	30 cm.	90 cm.	madera	1
ESTANTE	91	HG-A5-ME-01-004	69,50 cm.	30 cm.	90 cm.	madera	1
ESTANTE	92	HG-A5-ME-01-005	69,50 cm.	30 cm.	90 cm.	madera	1
ESTANTE	93	HG-A5-ME-01-006	69,50 cm.	30 cm.	90 cm.	madera	1
ESTANTE	94	HG-A5-ME-01-007	69,50 cm.	30 cm.	90 cm.	madera	1
ESTANTE	95	HG-A6-ME-01-001	69,50 cm.	30 cm.	90 cm.	madera	1
ESTANTE	96	HG-A6-ME-01-002	69,50 cm.	30 cm.	90 cm.	madera	1
ESTANTE	97	HG-A6-ME-01-003	69,50 cm.	30 cm.	90 cm.	madera	1
ESTANTE	98	HG-A6-ME-01-004	69,50 cm.	30 cm.	90 cm.	madera	1
ESTANTE	99	HG-A6-ME-01-005	69,50 cm.	30 cm.	90 cm.	madera	1
ESTANTE	100	HG-A6-ME-01-006	69,50 cm.	30 cm.	90 cm.	madera	1
ESTANTE	101	HG-A6-ME-01-007	69,50 cm.	30 cm.	90 cm.	madera	1

ESTANTE	102	HG-A6-ME-01-008	69,50 cm.	30 cm.	90 cm.	madera	1
ESTANTE	103	HG-A7-ME-01-001	69,50 cm.	30 cm.	90 cm.	madera	1
ESTANTE	104	HG-A8-ME-01-001	69,50 cm.	30 cm.	90 cm.	madera	1
ESTANTE	105	HG-A8-ME-01-002	69,50 cm.	30 cm.	90 cm.	madera	1
ESTANTE	106	HG-A8-ME-01-003	69,50 cm.	30 cm.	90 cm.	madera	1
ESTANTE	107	HG-A8-ME-01-004	69,50 cm.	30 cm.	90 cm.	madera	1
ESTANTE	108	HG-A8-ME-01-005	69,50 cm.	30 cm.	90 cm.	madera	1
ESTANTE	109	HG-A8-ME-01-006	69,50 cm.	30 cm.	90 cm.	madera	1
ESTANTE	110	HG-A9-ME-01-001	69,50 cm.	30 cm.	90 cm.	madera	1
ESTANTE	111	HG-A9-ME-01-002	69,50 cm.	30 cm.	90 cm.	madera	1
ESTANTE	112	HG-A9-ME-01-003	69,50 cm.	30 cm.	90 cm.	madera	1
ESTANTE	113	HG-A9-ME-01-004	69,50 cm.	30 cm.	90 cm.	madera	1
ESTANTE	114	HG-A9-ME-01-005	69,50 cm.	30 cm.	90 cm.	madera	1
ESTANTE	115	HG-A9-ME-01-006	69,50 cm.	30 cm.	90 cm.	madera	1
ESTANTE	116	HG-A9-ME-01-007	69,50 cm.	30 cm.	90 cm.	madera	1
ESTANTE	117	HG-B1-ME-01.1-001	69,50 cm.	30 cm.	90 cm.	madera	1
ESTANTE	118	HG-B1-ME-01.1-002	69,50 cm.	30 cm.	90 cm.	madera	1
ESTANTE	119	HG-B1-ME-01.1-003	69,50 cm.	30 cm.	90 cm.	madera	1
ESTANTE	120	HG-B1-ME-01.1-004	69,50 cm.	30 cm.	90 cm.	madera	1
ESTANTE	121	HG-B1-ME-01.1-005	69,50 cm.	30 cm.	90 cm.	madera	1
ESTANTE	122	HG-B1-ME-01.1-006	69,50 cm.	30 cm.	90 cm.	madera	1
ESTANTE	123	HG-B1-ME-01.1-007	69,50 cm.	30 cm.	90 cm.	madera	1
ESTANTE	124	HG-B2-ME-01-001	69,50 cm.	30 cm.	90 cm.	madera	1
ESTANTE	125	HG-B2-ME-01-002	69,50 cm.	30 cm.	90 cm.	madera	1
ESTANTE	126	HG-B2-ME-01-003	69,50 cm.	30 cm.	90 cm.	madera	1
ESTANTE	127	HG-B2-ME-01-004	69,50 cm.	30 cm.	90 cm.	madera	1
ESTANTE	128	HG-B2-ME-01-005	69,50 cm.	30 cm.	90 cm.	madera	1
ESTANTE	129	HG-B2-ME-01-006	69,50 cm.	30 cm.	90 cm.	madera	1
ESTANTE	130	HG-B2-ME-01-007	69,50 cm.	30 cm.	90 cm.	madera	1
ESTANTE	131	HG-B2-ME-01-008	69,50 cm.	30 cm.	90 cm.	madera	1
ESTANTE	132	HG-B2-ME-01-009	69,50 cm.	30 cm.	90 cm.	madera	1
ESTANTE	133	HG-B3-ME-01-001	69,50 cm.	30 cm.	90 cm.	madera	1
ESTANTE	134	HG-B4-ME-01-001	69,50 cm.	30 cm.	90 cm.	madera	1
ESTANTE	135	HG-B5-ME-01-001	69,50 cm.	30 cm.	90 cm.	madera	1
ESTANTE	136	HG-B6-ME-01-001	69,50 cm.	30 cm.	90 cm.	madera	1
ESTANTE	137	HG-B7-ME-01-001	69,50 cm.	30 cm.	90 cm.	madera	1
ESTANTE	138	HG-B7-ME-01-002	69,50 cm.	30 cm.	90 cm.	madera	1
ESTANTE	139	HG-B7-ME-01-003	69,50 cm.	30 cm.	90 cm.	madera	1
ESTANTE	140	HG-B7-ME-01-004	69,50 cm.	30 cm.	90 cm.	madera	1
ESTANTE	141	HG-B7-ME-01-005	69,50 cm.	30 cm.	90 cm.	madera	1
ESTANTE	142	HG-B7-ME-01-006	69,50 cm.	30 cm.	90 cm.	madera	1

ESTANTE	143	HG-B7-ME-01-007	69,50 cm.	30 cm.	90 cm.	madera	1
ESTANTE	144	HG-B8-ME-01-001	69,50 cm.	30 cm.	90 cm.	madera	1
ESTANTE	145	HG-B8-ME-01-002	69,50 cm.	30 cm.	90 cm.	madera	1
ESTANTE	146	HG-B8-ME-01-003	69,50 cm.	30 cm.	90 cm.	madera	1
ESTANTE	147	HG-B8-ME-01-004	69,50 cm.	30 cm.	90 cm.	madera	1
ESTANTE	148	HG-B8-ME-01-005	69,50 cm.	30 cm.	90 cm.	madera	1
ESTANTE	149	HG-B8-ME-01-006	69,50 cm.	30 cm.	90 cm.	madera	1
ESTANTE	150	HG-B9-ME-01-001	69,50 cm.	30 cm.	90 cm.	madera	1
ESTANTE	151	HG-B9-ME-01-002	69,50 cm.	30 cm.	90 cm.	madera	1
ESTANTE	152	HG-B9-ME-01-003	69,50 cm.	30 cm.	90 cm.	madera	1
ESTANTE	153	HG-B9-ME-01-004	69,50 cm.	30 cm.	90 cm.	madera	1
ESTANTE	154	HG-B9-ME-01-005	69,50 cm.	30 cm.	90 cm.	madera	1
ESTANTE	155	HG-B9-ME-01-006	69,50 cm.	30 cm.	90 cm.	madera	1
ESTANTE	156	HG-BTM-ME-01-001	69,50 cm.	30 cm.	90 cm.	madera	1
ESTANTE	157	HG-BTC-ME-01-001	69,50 cm.	30 cm.	90 cm.	madera	1
ESTANTE	158	HG-C2-ME-01-001	69,50 cm.	30 cm.	90 cm.	madera	1
ESTANTE	159	HG-C2-ME-01-001	69,50 cm.	30 cm.	90 cm.	madera	1
ESTANTE	160	HG-C3-ME-01-001	69,50 cm.	30 cm.	90 cm.	madera	1
ESTANTE	161	HG-C4-ME-01-001	69,50 cm.	30 cm.	90 cm.	madera	1
ESTANTE	162	HG-C4-ME-01-002	69,50 cm.	30 cm.	90 cm.	madera	1
ESTANTE	163	HG-C5-ME-01-001	69,50 cm.	30 cm.	90 cm.	madera	1
ESTANTE	164	HG-C6-ME-01-001	69,50 cm.	30 cm.	90 cm.	madera	1
ESTANTE	165	HG-CTC-ME-01-001	69,50 cm.	30 cm.	90 cm.	madera	1
ESTANTE	166	HG-AM-ME-01-003	69,50 cm.	30 cm.	90 cm.	Madera	1
ESTANTE	167	HG-RE-ME-01-003	69,50 cm.	30 cm.	90 cm.	madera	1
ESTANTE	168	HG-RE-ME-01-004	69,50 cm.	30 cm.	90 cm.	madera	1
ESTANTE	169	HG-ATD-ME-01-001	69,50 cm.	30 cm.	90 cm.	madera	1
ESTANTE	170	HG-DI-ME-01-001	110 cm.	32 cm.	208 cm.	madera	1
ESTANTE	171	HG-LB-ME-01-001	69,50 cm.	30 cm.	90 cm.	madera	1
ESTANTE	172	HG-LB-ME-01-001	69,50 cm.	30 cm.	90 cm.	madera	1
ESTANTE	173	HG-LB-ME-01-001	69,50 cm.	30 cm.	90 cm.	madera	1
ESTANTE	174	HG-LB-ME-01-001	69,50 cm.	30 cm.	90 cm.	madera	1
ESTANTE	175	HG-DE-ME-01-001	140 cm.	54 cm.	108 cm.	madera	1
ESTANTE	176	HG-DE-ME-01-003	69,50 cm.	30 cm.	90 cm.	madera	1
ESTANTE O LIBRERO	177	HG-AM-ME-01-002	142 cm.	37 cm.	208 cm.	Madera	1
ESTANTE O LIBRERO	178	HG-RE-ME-01-002	142 cm.	37 cm.	208 cm.	madera	1
ESTANTE O LIBRERO	179	HG-AM-ME-01-001	142 cm.	37 cm.	208 cm.	Madera	1
ESTANTE O LIBRERO	180	HG-RE-ME-01-001	142 cm.	37 cm.	208 cm.	madera	1
ESTANTES DE LIBROS	181	HG-BI-ME-01-002	150 cm.	48 cm.	147 cm.	madera	1
ESTANTES DE LIBROS	182	HG-BI-ME-01-003	150 cm.	48 cm.	147 cm.	madera	1
ESTANTES DE LIBROS	183	HG-BI-ME-01-004	150 cm.	48 cm.	147 cm.	madera	1

ESTANTES DE LIBROS	184	HG-BI-ME-01-005	150 cm.	48 cm.	147 cm.	madera	1
ESTANTES DE LIBROS	185	HG-BI-ME-01-006	150 cm.	48 cm.	147 cm.	madera	1
ESTANTES DE LIBROS	186	HG-BI-ME-01-007	150 cm.	48 cm.	147 cm.	madera	1
ESTANTES DE LIBROS	187	HG-BI-ME-01-008	150 cm.	48 cm.	147 cm.	madera	1
ESTANTES DE LIBROS	188	HG-BI-ME-01-001	150 cm.	48 cm.	147 cm.	madera	1

#### **ESTANTE GRANDE**

DETALLE	Nº	CODIFICACION	LARGO	ANCHO	ALTO	MATERIAL	ESTADO
ESTANTE GRANDE	1	HG-C2-ME-28-001	121 cm.	60 cm.	240 cm.	madera	1

#### **FOTOCOPIADORAS**

DETALLE	Nº	CODIFICACION	LARGO	ANCHO	ALTO	MATERIAL	ESTADO
FOTOCOPIADORA CANON Ir 1210 PEQ.	1	HG-D1-ME-49-001	48 cm.	65 cm.	75 cm.	electrónico	1
FOTOCOPIADORA SHARP SD 2260	2	HG-AM-ME-49-001	110 cm.	72 cm.	94 cm.	electrónico	1

#### **GABETEROS**

DETALLE	Nº	CODIFICACION	LARGO	ANCHO	ALTO	MATERIAL	ESTADO
GABETERO	1	HG-D1-ME-08-001	60 cm.	50 cm.	45 cm.	madera	1
GABETERO	2	HG-AM-ME-08-001	60 cm.	50 cm.	45 cm.	Madera	1
GABETERO	3	HG-A1-ME-08-001	55,5 cm.	34 cm.	25 cm.	madera	1
GABETERO	4	HG-A2-ME-08-001	55,5 cm.	34 cm.	25 cm.	madera	1
GABETERO	5	HG-A3-ME-08-001	55,5 cm.	34 cm.	25 cm.	madera	1
GABETERO	6	HG-A4-ME-08-001	55,5 cm.	34 cm.	25 cm.	madera	1
GABETERO	7	HG-A5-ME-08-001	55,5 cm.	34 cm.	25 cm.	madera	1
GABETERO	8	HG-A6-ME-08-001	55,5 cm.	34 cm.	25 cm.	madera	1
GABETERO	9	HG-A7-ME-08-001	55,5 cm.	34 cm.	25 cm.	madera	1
GABETERO	10	HG-A8-ME-08-001	55,5 cm.	34 cm.	25 cm.	madera	1
GABETERO	11	HG-A9-ME-08-001	55,5 cm.	34 cm.	25 cm.	madera	1
GABETERO	12	HG-B1-ME-08-001	55,5 cm.	34 cm.	25 cm.	madera	1
GABETERO	13	HG-B4-ME-08-001	55,5 cm.	34 cm.	25 cm.	madera	1
GABETERO	14	HG-B5-ME-08-001	55,5 cm.	34 cm.	25 cm.	madera	1
GABETERO	15	HG-B6-ME-08-001	55,5 cm.	34 cm.	25 cm.	madera	1
GABETERO	16	HG-B8-ME-08-001	55,5 cm.	34 cm.	25 cm.	madera	1
GABETERO	17	HG-B9-ME-08-001	55,5 cm.	34 cm.	25 cm.	madera	1
GABETERO	18	HG-BTM-ME-08-001	55,5 cm.	34 cm.	25 cm.	madera	1
GABETERO	19	HG-C4-ME-08-001	55,5 cm.	34 cm.	25 cm.	madera	1
GABETERO	20	HG-LB-ME-08-001	55,5 cm.	34 cm.	25 cm.	madera	1

#### **HELADERA**

DETALLE	Nº	CODIFICACION	LARGO	ANCHO	ALTO	MATERIAL	ESTADO
HELADERA COLOR BLANCO	1	HG-BTC-ME-27-001	73 cm.	70 cm.	110 cm.	metal	1

**HORNO ELECTRICO**

DETALLE	Nº	CODIFICIACION	LARGO	ANCHO	ALTO	MATERIAL	ESTADO
HORNO ELÉCTRICO	1	HG-DE-ME-72-001	37 cm.	20 cm.	22 cm.	madera	1

**HORNO INDUSTRIAL**

DETALLE	Nº	CODIFICIACION	LARGO	ANCHO	ALTO	MATERIAL	ESTADO
HORNO TIPO INDUSTRIAL VERDE	1	HG-BTC-ME-25-001	76 cm.	65 cm.	110 cm.	metal	1

**IMPRESORAS**

DETALLE	Nº	CODIFICIACION	LARGO	ANCHO	ALTO	MATERIAL	ESTADO
IMPRESORA CANON i 250 a TINTA	1	HG-DI-EC-46-001	normal	normal	normal	electrónico	1
IMPRESORA CANON i 250 a TINTA	2	HG-AM-EC-46-001	normal	normal	normal	electrónico	1
IMPRESORA CANON i 250 a TINTA	3	HG-RE-EC-46-003	normal	normal	normal	electrónico	1
IMPRESORA CANON i 250 a TINTA	4	HG-LB-EC-46-001	normal	normal	normal	Electrónico	1
IMPRESORA CANON PIXMA Ip 1600	5	HG-RE-EC-46-001	normal	normal	normal	electrónico	1
IMPRESORA EPSON LX300	6	HG-LB-EC-46-002	normal	normal	normal	Electrónico	1
IMPRESORA HP DESKJET 3745	7	HG-RE-EC-46-002	normal	normal	normal	electrónico	1

**MAMPARA**

DETALLE	Nº	CODIFICIACION	LARGO	ANCHO	ALTO	MATERIAL	ESTADO
MAMPARA	1	HG-DE-ME-69-001	130 cm.	3 cm.	150 cm.	madera	1

**MAQUINAS DE COSTURA**

DETALLE	Nº	CODIFICIACION	LARGO	ANCHO	ALTO	MATERIAL	ESTADO
MAQUINA DE COSTURA SINGER	1	HG-CTC-ME-33-002	80 cm.	40 cm.	70 CM.	metal / madera	1
MAQUINA DE COSTURA SINGER	2	HG-CTC-ME-33-001	80 cm.	40 cm.	70 CM.	metal / madera	1

**MESA DE PLANCHAR**

DETALLE	Nº	CODIFICIACION	LARGO	ANCHO	ALTO	MATERIAL	ESTADO
MESA DE PLANCHAR	1	HG-CTC-ME-32-001	92 cm.	35 cm.	80 cm.	madera / metal	1

**MESA EMPOTRADA**

DETALLE	Nº	CODIFICIACION	LARGO	ANCHO	ALTO	MATERIAL	ESTADO
---------	----	---------------	-------	-------	------	----------	--------

MESA EMPOTRADA	1	HG-RE-ME-52-001	335 cm.	65 cm.	75 cm.	madera	1
----------------	---	-----------------	---------	--------	--------	--------	---

#### **MESA ESQUINERA**

DETALLE	N°	CODIFICIACION	LARGO	ANCHO	ALTO	MATERIAL	ESTADO
MESA ESQUINERA	1	HG-DI-ME-36-001	425 cm.	65 cm.	75 cm.	madera	1

#### **MESAS PEQUEÑAS**

DETALLE	N°	CODIFICIACION	LARGO	ANCHO	ALTO	MATERIAL	ESTADO
MESA PEQUEÑA	1	HG-B7-ME-24-001	59 cm.	38 cm.	54 cm.	madera	1
MESA PEQUEÑA	2	HG-BI-ME-24-001	100 cm.	100 m	75 cm.	madera	1
MESA PEQUEÑA	3	HG-DE-ME-24-001	50 cm.	48 m	90 cm.	madera	1
MESA PEQUEÑA	4	HG-CTC-ME-24-001	70 cm.	45 cm.	77 cm.	madera	1
MESA PEQUEÑA	5	HG-AM-ME-24-001	121 cm.	50 cm.	50 cm.	madera	1

#### **MESAS RECTANGULARES**

DETALLE	N°	CODIFICIACION	LARGO	ANCHO	ALTO	MATERIAL	ESTADO
MESA TIPO RECTANGULAR	1	HG-RE-ME-13-001	209 cm.	110 cm.	82 cm.	madera	1
MESA TIPO RECTANGULAR	2	HG-DE-ME-13-001	160 cm.	62 cm.	74 cm.	madera vidrio	1
MESA TIPO RECTANGULAR	3	HG-B2-ME-13-001	80 cm.	42,5 cm.	71 cm.	madera	1

#### **MESAS REDONDAS**

DETALLE	N°	CODIFICIACION	LARGO	ANCHO	ALTO	MATERIAL	ESTADO
MESA TIPO REDONDA	1	HG-DI-ME-37-001	100 cm.	100 cm.	77 cm.	madera	1
MESA TIPO REDONDA	2	HG-BI-ME-37-001	75 cm.	75 cm.	83 cm.	madera	1
MESA TIPO REDONDA	3	HG-LB-ME-37-001	75 cm.	75 cm.	83 cm.	madera	1

#### **MESAS EXAGONALES**

DETALLE	N°	CODIFICIACION	LARGO	ANCHO	ALTO	MATERIAL	ESTADO
MESAS TIPO HEXAGONAL	1	HG-A1-ME-03-001	121 cm.	50 cm.	50 cm.	madera	1
MESAS TIPO HEXAGONAL	2	HG-A1-ME-03-002	121 cm.	50 cm.	50 cm.	madera	1
MESAS TIPO HEXAGONAL	3	HG-A1-ME-03-003	121 cm.	50 cm.	50 cm.	madera	1
MESAS TIPO HEXAGONAL	4	HG-A1-ME-03-004	121 cm.	50 cm.	50 cm.	madera	1
MESAS TIPO HEXAGONAL	5	HG-A1-ME-03-005	121 cm.	50 cm.	50 cm.	madera	1
MESAS TIPO HEXAGONAL	6	HG-A1-ME-03-006	121 cm.	50 cm.	50 cm.	madera	1
MESAS TIPO HEXAGONAL	7	HG-A1-ME-03-007	121 cm.	50 cm.	50 cm.	madera	1
MESAS TIPO HEXAGONAL	8	HG-A1-ME-03-008	121 cm.	50 cm.	50 cm.	madera	1
MESAS TIPO HEXAGONAL	9	HG-A1-ME-03-009	121 cm.	50 cm.	50 cm.	madera	1
MESAS TIPO HEXAGONAL	10	HG-A1-ME-03-010	121 cm.	50 cm.	50 cm.	madera	1
MESAS TIPO HEXAGONAL	11	HG-A2-ME-03-001	141 cm.	60 cm.	66,5 cm.	madera	1
MESAS TIPO HEXAGONAL	12	HG-A2-ME-03-002	141 cm.	60 cm.	66,5 cm.	madera	1
MESAS TIPO HEXAGONAL	13	HG-A2-ME-03-003	141 cm.	60 cm.	66,5 cm.	madera	1
MESAS TIPO HEXAGONAL	14	HG-A2-ME-03-004	141 cm.	60 cm.	66,5 cm.	madera	1

MESAS TIPO HEXAGONAL	15	HG-A2-ME-03-005	141 cm.	60 cm.	66,5 cm.	madera	1
MESAS TIPO HEXAGONAL	16	HG-A2-ME-03-006	141 cm.	60 cm.	66,5 cm.	madera	1
MESAS TIPO HEXAGONAL	17	HG-A2-ME-03-007	141 cm.	60 cm.	66,5 cm.	madera	1
MESAS TIPO HEXAGONAL	18	HG-A2-ME-03-008	141 cm.	60 cm.	66,5 cm.	madera	1
MESAS TIPO HEXAGONAL	19	HG-A2-ME-03-009	141 cm.	60 cm.	66,5 cm.	madera	1
MESAS TIPO HEXAGONAL	20	HG-A2-ME-03-010	141 cm.	60 cm.	66,5 cm.	madera	1
MESAS TIPO HEXAGONAL	21	HG-A3-ME-03-001	141 cm.	60 cm.	66,5 cm.	madera	1
MESAS TIPO HEXAGONAL	22	HG-A3-ME-03-002	141 cm.	60 cm.	66,5 cm.	madera	1
MESAS TIPO HEXAGONAL	23	HG-A3-ME-03-003	141 cm.	60 cm.	66,5 cm.	madera	1
MESAS TIPO HEXAGONAL	24	HG-A3-ME-03-004	141 cm.	60 cm.	66,5 cm.	madera	1
MESAS TIPO HEXAGONAL	25	HG-A3-ME-03-005	141 cm.	60 cm.	66,5 cm.	madera	1
MESAS TIPO HEXAGONAL	26	HG-A3-ME-03-006	141 cm.	60 cm.	66,5 cm.	madera	1
MESAS TIPO HEXAGONAL	27	HG-A3-ME-03-007	141 cm.	60 cm.	66,5 cm.	madera	1
MESAS TIPO HEXAGONAL	28	HG-A3-ME-03-008	141 cm.	60 cm.	66,5 cm.	madera	1
MESAS TIPO HEXAGONAL	29	HG-A4-ME-03.1-001	121 cm.	50 cm.	50 cm.	madera	1
MESAS TIPO HEXAGONAL	30	HG-A4-ME-03.1-002	121 cm.	50 cm.	50 cm.	madera	1
MESAS TIPO HEXAGONAL	31	HG-A4-ME-03.1-003	121 cm.	50 cm.	50 cm.	madera	1
MESAS TIPO HEXAGONAL	32	HG-A4-ME-03.1-004	121 cm.	50 cm.	50 cm.	madera	1
MESAS TIPO HEXAGONAL	33	HG-A4-ME-03.1-005	121 cm.	50 cm.	50 cm.	madera	1
MESAS TIPO HEXAGONAL	34	HG-A4-ME-03.1-006	121 cm.	50 cm.	50 cm.	madera	1
MESAS TIPO HEXAGONAL	35	HG-A4-ME-03.1-007	121 cm.	50 cm.	50 cm.	madera	1
MESAS TIPO HEXAGONAL	36	HG-A4-ME-03.1-008	121 cm.	50 cm.	50 cm.	madera	1
MESAS TIPO HEXAGONAL	37	HG-A4-ME-03.1-009	121 cm.	50 cm.	50 cm.	madera	1
MESAS TIPO HEXAGONAL	38	HG-A4-ME-03.2-001	141 cm.	60 cm.	66,5 cm.	madera	1
MESAS TIPO HEXAGONAL	39	HG-A4-ME-03.2-002	141 cm.	60 cm.	66,5 cm.	madera	1
MESAS TIPO HEXAGONAL	40	HG-A5-ME-03-001	121 cm.	50 cm.	50 cm.	madera	1
MESAS TIPO HEXAGONAL	41	HG-A5-ME-03.1-002	121 cm.	50 cm.	50 cm.	madera	1
MESAS TIPO HEXAGONAL	42	HG-A5-ME-03-003	121 cm.	50 cm.	50 cm.	madera	1
MESAS TIPO HEXAGONAL	43	HG-A5-ME-03-004	121 cm.	50 cm.	50 cm.	madera	1
MESAS TIPO HEXAGONAL	44	HG-A5-ME-03-005	121 cm.	50 cm.	50 cm.	madera	1
MESAS TIPO HEXAGONAL	45	HG-A5-ME-03-006	121 cm.	50 cm.	50 cm.	madera	1
MESAS TIPO HEXAGONAL	46	HG-A5-ME-03-007	121 cm.	50 cm.	50 cm.	madera	1
MESAS TIPO HEXAGONAL	47	HG-A5-ME-03-008	121 cm.	50 cm.	50 cm.	madera	1
MESAS TIPO HEXAGONAL	48	HG-A5-ME-03-009	121 cm.	50 cm.	50 cm.	madera	1
MESAS TIPO HEXAGONAL	49	HG-A5-ME-03-010	121 cm.	50 cm.	50 cm.	madera	1
MESAS TIPO HEXAGONAL	50	HG-A5-ME-03-001	141 cm.	60 cm.	66,5 cm.	madera	1
MESAS TIPO HEXAGONAL	51	HG-A6-ME-03-001	121 cm.	50 cm.	50 cm.	madera	1
MESAS TIPO HEXAGONAL	52	HG-A6-ME-03-002	121 cm.	50 cm.	50 cm.	madera	1
MESAS TIPO HEXAGONAL	53	HG-A6-ME-03-003	121 cm.	50 cm.	50 cm.	madera	1
MESAS TIPO HEXAGONAL	54	HG-A6-ME-03-004	121 cm.	50 cm.	50 cm.	madera	1
MESAS TIPO HEXAGONAL	55	HG-A6-ME-03-005	121 cm.	50 cm.	50 cm.	madera	1

MESAS TIPO HEXAGONAL	56	HG-A6-ME-03-006	121 cm.	50 cm.	50 cm.	madera	1
MESAS TIPO HEXAGONAL	57	HG-A6-ME-03-007	121 cm.	50 cm.	50 cm.	madera	1
MESAS TIPO HEXAGONAL	58	HG-A6-ME-03-008	121 cm.	50 cm.	50 cm.	madera	1
MESAS TIPO HEXAGONAL	59	HG-A6-ME-03-009	121 cm.	50 cm.	50 cm.	madera	1
MESAS TIPO HEXAGONAL	60	HG-A6-ME-03-001	141 cm.	60 cm.	66,5 cm.	madera	1
MESAS TIPO HEXAGONAL	61	HG-A6-ME-03-002	141 cm.	60 cm.	66,5 cm.	madera	1
MESAS TIPO HEXAGONAL	62	HG-A7-ME-03-001	121 cm.	50 cm.	50 cm.	madera	1
MESAS TIPO HEXAGONAL	63	HG-A7-ME-03-002	121 cm.	50 cm.	50 cm.	madera	1
MESAS TIPO HEXAGONAL	64	HG-A7-ME-03-003	121 cm.	50 cm.	50 cm.	madera	1
MESAS TIPO HEXAGONAL	65	HG-A7-ME-03-004	121 cm.	50 cm.	50 cm.	madera	1
MESAS TIPO HEXAGONAL	66	HG-A7-ME-03-005	121 cm.	50 cm.	50 cm.	madera	1
MESAS TIPO HEXAGONAL	67	HG-A7-ME-03-006	121 cm.	50 cm.	50 cm.	madera	1
MESAS TIPO HEXAGONAL	68	HG-A7-ME-03-007	121 cm.	50 cm.	50 cm.	madera	1
MESAS TIPO HEXAGONAL	69	HG-A7-ME-03-008	121 cm.	50 cm.	50 cm.	madera	1
MESAS TIPO HEXAGONAL	70	HG-A7-ME-03-009	121 cm.	50 cm.	50 cm.	madera	1
MESAS TIPO HEXAGONAL	71	HG-A7-ME-03-010	121 cm.	50 cm.	50 cm.	madera	1
MESAS TIPO HEXAGONAL	72	HG-A8-ME-03-001	121 cm.	50 cm.	50 cm.	madera	1
MESAS TIPO HEXAGONAL	73	HG-A8-ME-03-002	121 cm.	50 cm.	50 cm.	madera	1
MESAS TIPO HEXAGONAL	74	HG-A8-ME-03-003	121 cm.	50 cm.	50 cm.	madera	1
MESAS TIPO HEXAGONAL	75	HG-A8-ME-03-004	121 cm.	50 cm.	50 cm.	madera	1
MESAS TIPO HEXAGONAL	76	HG-A8-ME-03-005	121 cm.	50 cm.	50 cm.	madera	1
MESAS TIPO HEXAGONAL	77	HG-A8-ME-03-006	121 cm.	50 cm.	50 cm.	madera	1
MESAS TIPO HEXAGONAL	78	HG-A8-ME-03-007	121 cm.	50 cm.	50 cm.	madera	1
MESAS TIPO HEXAGONAL	79	HG-A8-ME-03-008	121 cm.	50 cm.	50 cm.	madera	1
MESAS TIPO HEXAGONAL	80	HG-A8-ME-03-009	121 cm.	50 cm.	50 cm.	madera	1
MESAS TIPO HEXAGONAL	81	HG-A8-ME-03-010	121 cm.	50 cm.	50 cm.	madera	1
MESAS TIPO HEXAGONAL	82	HG-A8-ME-03-011	121 cm.	50 cm.	50 cm.	madera	1
MESAS TIPO HEXAGONAL	83	HG-A9-ME-03-001	121 cm.	50 cm.	50 cm.	madera	1
MESAS TIPO HEXAGONAL	84	HG-A9-ME-03-002	121 cm.	50 cm.	50 cm.	madera	1
MESAS TIPO HEXAGONAL	85	HG-A9-ME-03-003	121 cm.	50 cm.	50 cm.	madera	1
MESAS TIPO HEXAGONAL	86	HG-A9-ME-03-004	121 cm.	50 cm.	50 cm.	madera	1
MESAS TIPO HEXAGONAL	87	HG-A9-ME-03-005	121 cm.	50 cm.	50 cm.	madera	1
MESAS TIPO HEXAGONAL	88	HG-A9-ME-03-006	121 cm.	50 cm.	50 cm.	madera	1
MESAS TIPO HEXAGONAL	89	HG-A9-ME-03-007	121 cm.	50 cm.	50 cm.	madera	1
MESAS TIPO HEXAGONAL	90	HG-A9-ME-03-008	121 cm.	50 cm.	50 cm.	madera	1
MESAS TIPO HEXAGONAL	91	HG-A9-ME-03-009	121 cm.	50 cm.	50 cm.	madera	1
MESAS TIPO HEXAGONAL	92	HG-A9-ME-03-010	121 cm.	50 cm.	50 cm.	madera	1
MESAS TIPO HEXAGONAL	93	HG-A9-ME-03-011	121 cm.	50 cm.	50 cm.	madera	1
MESAS TIPO HEXAGONAL	94	HG-ATD-ME-03.1-001	80 cm.	42,5 cm.	71 cm.	madera	1
MESAS TIPO HEXAGONAL	95	HG-ATD-ME-03.1-002	80 cm.	42,5 cm.	71 cm.	madera	1
MESAS TIPO HEXAGONAL	96	HG-ATD-ME-03.1-003	80 cm.	42,5 cm.	71 cm.	madera	1

MESAS TIPO HEXAGONAL	97	HG-ATD-ME-03.1-004	80 cm.	42,5 cm.	71 cm.	madera	1
MESAS TIPO HEXAGONAL	98	HG-ATD-ME-03.2-001	141 cm.	60 cm.	66,5 cm.	madera	1
MESAS TIPO HEXAGONAL	99	HG-ATD-ME-03.2-002	141 cm.	60 cm.	66,5 cm.	madera	1
MESAS TIPO HEXAGONAL	100	HG-ATD-ME-03.2-003	141 cm.	60 cm.	66,5 cm.	madera	1
MESAS TIPO HEXAGONAL	101	HG-ATD-ME-03.2-004	141 cm.	60 cm.	66,5 cm.	madera	1
MESAS TIPO HEXAGONAL	102	HG-ATD-ME-03.2-005	141 cm.	60 cm.	66,5 cm.	madera	1
MESAS TIPO HEXAGONAL	103	HG-ATD-ME-03.2-006	141 cm.	60 cm.	66,5 cm.	madera	1
MESAS TIPO HEXAGONAL	104	HG-ATD-ME-03.2-007	141 cm.	60 cm.	66,5 cm.	madera	1
MESAS TIPO HEXAGONAL	105	HG-ATD-ME-03.2-008	141 cm.	60 cm.	66,5 cm.	madera	1
MESAS TIPO HEXAGONAL	106	HG-ATD-ME-03.2-009	141 cm.	60 cm.	66,5 cm.	madera	1
MESAS TIPO HEXAGONAL	107	HG-ATD-ME-03.2-010	141 cm.	60 cm.	66,5 cm.	madera	1
MESAS TIPO HEXAGONAL	108	HG-B1-ME-03-001	141 cm.	60 cm.	66,5 cm.	madera	1
MESAS TIPO HEXAGONAL	109	HG-B1-ME-03-002	141 cm.	60 cm.	66,5 cm.	madera	1
MESAS TIPO HEXAGONAL	110	HG-B1-ME-03-003	141 cm.	60 cm.	66,5 cm.	madera	1
MESAS TIPO HEXAGONAL	111	HG-B1-ME-03-004	141 cm.	60 cm.	66,5 cm.	madera	1
MESAS TIPO HEXAGONAL	112	HG-B1-ME-03-005	141 cm.	60 cm.	66,5 cm.	madera	1
MESAS TIPO HEXAGONAL	113	HG-B1-ME-03-006	141 cm.	60 cm.	66,5 cm.	madera	1
MESAS TIPO HEXAGONAL	114	HG-B1-ME-03-007	141 cm.	60 cm.	66,5 cm.	madera	1
MESAS TIPO HEXAGONAL	115	HG-B1-ME-03-008	141 cm.	60 cm.	66,5 cm.	madera	1
MESAS TIPO HEXAGONAL	116	HG-B1-ME-03-009	141 cm.	60 cm.	66,5 cm.	madera	1
MESAS TIPO HEXAGONAL	117	HG-B1-ME-03-010	141 cm.	60 cm.	66,5 cm.	madera	1
MESAS TIPO HEXAGONAL	118	HG-B2-ME-03-001	141 cm.	60 cm.	66,5 cm.	madera	1
MESAS TIPO HEXAGONAL	119	HG-B2-ME-03-002	141 cm.	60 cm.	66,5 cm.	madera	1
MESAS TIPO HEXAGONAL	120	HG-B2-ME-03-003	141 cm.	60 cm.	66,5 cm.	madera	1
MESAS TIPO HEXAGONAL	121	HG-B2-ME-03-004	141 cm.	60 cm.	66,5 cm.	madera	1
MESAS TIPO HEXAGONAL	122	HG-B2-ME-03-005	141 cm.	60 cm.	66,5 cm.	madera	1
MESAS TIPO HEXAGONAL	123	HG-B2-ME-03-006	141 cm.	60 cm.	66,5 cm.	madera	1
MESAS TIPO HEXAGONAL	124	HG-B2-ME-03-007	141 cm.	60 cm.	66,5 cm.	madera	1
MESAS TIPO HEXAGONAL	125	HG-B2-ME-03-008	141 cm.	60 cm.	66,5 cm.	madera	1
MESAS TIPO HEXAGONAL	126	HG-B2-ME-03-009	141 cm.	60 cm.	66,5 cm.	madera	1
MESAS TIPO HEXAGONAL	127	HG-B2-ME-03-010	141 cm.	60 cm.	66,5 cm.	madera	1
MESAS TIPO HEXAGONAL	128	HG-B3-ME-03-001	80 cm.	42,5 cm.	71 cm.	madera	1
MESAS TIPO HEXAGONAL	129	HG-B3-ME-03-002	80 cm.	42,5 cm.	71 cm.	madera	1
MESAS TIPO HEXAGONAL	130	HG-B3-ME-03-003	80 cm.	42,5 cm.	71 cm.	madera	1
MESAS TIPO HEXAGONAL	131	HG-B3-ME-03-004	80 cm.	42,5 cm.	71 cm.	madera	1
MESAS TIPO HEXAGONAL	132	HG-B3-ME-03-005	80 cm.	42,5 cm.	71 cm.	madera	1
MESAS TIPO HEXAGONAL	133	HG-B3-ME-03-006	80 cm.	42,5 cm.	71 cm.	madera	1
MESAS TIPO HEXAGONAL	134	HG-B3-ME-03-007	80 cm.	42,5 cm.	71 cm.	madera	1
MESAS TIPO HEXAGONAL	135	HG-B3-ME-03-008	80 cm.	42,5 cm.	71 cm.	madera	1
MESAS TIPO HEXAGONAL	136	HG-B3-ME-03-009	80 cm.	42,5 cm.	71 cm.	madera	1
MESAS TIPO HEXAGONAL	137	HG-B3-ME-03-010	80 cm.	42,5 cm.	71 cm.	madera	1
MESAS TIPO HEXAGONAL	138	HG-B3-ME-03-011	80 cm.	42,5 cm.	71 cm.	madera	1









MESAS TIPO HEXAGONAL	303	HG-C5-ME-03-017	80 cm.	42 cm.	71 cm.	madera	1
MESAS TIPO HEXAGONAL	304	HG-C5-ME-03-018	80 cm.	42 cm.	71 cm.	madera	1
MESAS TIPO HEXAGONAL	305	HG-C5-ME-03-019	80 cm.	42 cm.	71 cm.	madera	1
MESAS TIPO HEXAGONAL	306	HG-C5-ME-03-020	80 cm.	42 cm.	71 cm.	madera	1
MESAS TIPO HEXAGONAL	307	HG-C5-ME-03-021	80 cm.	42 cm.	71 cm.	madera	1
MESAS TIPO HEXAGONAL	308	HG-C5-ME-03-022	80 cm.	42 cm.	71 cm.	madera	1
MESAS TIPO HEXAGONAL	309	HG-C5-ME-03-023	80 cm.	42 cm.	71 cm.	madera	1
MESAS TIPO HEXAGONAL	310	HG-C5-ME-03-024	80 cm.	42 cm.	71 cm.	madera	1
MESAS TIPO HEXAGONAL	311	HG-C5-ME-03-025	80 cm.	42 cm.	71 cm.	madera	1
MESAS TIPO HEXAGONAL	312	HG-C5-ME-03-026	80 cm.	42 cm.	71 cm.	madera	1
MESAS TIPO HEXAGONAL	313	HG-C6-ME-03-001	80 cm.	42 cm.	71 cm.	madera	1
MESAS TIPO HEXAGONAL	314	HG-C6-ME-03-002	80 cm.	42 cm.	71 cm.	madera	1
MESAS TIPO HEXAGONAL	315	HG-C6-ME-03-003	80 cm.	42 cm.	71 cm.	madera	1
MESAS TIPO HEXAGONAL	316	HG-C6-ME-03-004	80 cm.	42 cm.	71 cm.	madera	1
MESAS TIPO HEXAGONAL	317	HG-C6-ME-03-005	80 cm.	42 cm.	71 cm.	madera	1
MESAS TIPO HEXAGONAL	318	HG-C6-ME-03-006	80 cm.	42 cm.	71 cm.	madera	1
MESAS TIPO HEXAGONAL	319	HG-C6-ME-03-007	80 cm.	42 cm.	71 cm.	madera	1
MESAS TIPO HEXAGONAL	320	HG-C6-ME-03-008	80 cm.	42 cm.	71 cm.	madera	1
MESAS TIPO HEXAGONAL	321	HG-C6-ME-03-009	80 cm.	42 cm.	71 cm.	madera	1
MESAS TIPO HEXAGONAL	322	HG-C6-ME-03-010	80 cm.	42 cm.	71 cm.	madera	1
MESAS TIPO HEXAGONAL	323	HG-C6-ME-03-011	80 cm.	42 cm.	71 cm.	madera	1
MESAS TIPO HEXAGONAL	324	HG-C6-ME-03-012	80 cm.	42 cm.	71 cm.	madera	1
MESAS TIPO HEXAGONAL	325	HG-C6-ME-03-013	80 cm.	42 cm.	71 cm.	madera	1
MESAS TIPO HEXAGONAL	326	HG-C6-ME-03-014	80 cm.	42 cm.	71 cm.	madera	1
MESAS TIPO HEXAGONAL	327	HG-C6-ME-03-015	80 cm.	42 cm.	71 cm.	madera	1
MESAS TIPO HEXAGONAL	328	HG-C6-ME-03-016	80 cm.	42 cm.	71 cm.	madera	1
MESAS TIPO HEXAGONAL	329	HG-C6-ME-03-017	80 cm.	42 cm.	71 cm.	madera	1
MESAS TIPO HEXAGONAL	330	HG-C6-ME-03-018	80 cm.	42 cm.	71 cm.	madera	1
MESAS TIPO HEXAGONAL	331	HG-C6-ME-03-019	80 cm.	42 cm.	71 cm.	madera	1
MESAS TIPO HEXAGONAL	332	HG-C6-ME-03-020	80 cm.	42 cm.	71 cm.	madera	1
MESAS TIPO HEXAGONAL	333	HG-C6-ME-03-021	80 cm.	42 cm.	71 cm.	madera	1
MESAS TIPO HEXAGONAL	334	HG-C6-ME-03-022	80 cm.	42 cm.	71 cm.	madera	1
MESAS TIPO HEXAGONAL	335	HG-C6-ME-03-023	80 cm.	42 cm.	71 cm.	madera	1
MESAS TIPO HEXAGONAL	336	HG-C6-ME-03-024	80 cm.	42 cm.	71 cm.	madera	1
MESAS TIPO HEXAGONAL	337	HG-C6-ME-03-025	80 cm.	42 cm.	71 cm.	madera	1
MESAS TIPO HEXAGONAL	338	HG-CTE-ME-03-001	141 cm.	60 cm.	66,5 cm.	madera	1
MESAS TIPO HEXAGONAL	339	HG-BTC-ME-03-001	141 cm.	60 cm.	66,5 cm.	madera	1

#### **MESAS RECTANGULARES**

DETALLE	N°	CODIFICIACION	LARGO	ANCHO	ALTO	MATERIAL	ESTADO
MESAS TIPO RECTANGULAR	1	HG-ATD-ME-13-001	188 cm.	100 cm.	74 cm.	madera	1

MESAS TIPO RECTANGULAR	2	HG-ATD-ME-13-002	188 cm.	100 cm.	74 cm.	madera	1
MESAS TIPO RECTANGULAR	3	HG-ATD-ME-13-001	188 cm.	100 cm.	64 cm.	madera	1
MESAS TIPO RECTANGULAR	4	HG-ATD-ME-13-002	188 cm.	100 cm.	64 cm.	madera	1
MESAS TIPO RECTANGULAR	5	HG-BTM-ME-13-001	188 cm.	100 cm.	64 cm.	madera	1
MESAS TIPO RECTANGULAR	6	HG-BTM-ME-13-002	188 cm.	100 cm.	64 cm.	madera	1
MESAS TIPO RECTANGULAR	7	HG-BTM-ME-13-003	188 cm.	100 cm.	64 cm.	madera	1
MESAS TIPO RECTANGULAR	8	HG-BTM-ME-13-004	188 cm.	100 cm.	64 cm.	madera	1
MESAS TIPO RECTANGULAR	9	HG-BTC-ME-13.1-001	188 cm.	100 cm.	65 cm.	madera	1
MESAS TIPO RECTANGULAR	10	HG-BTC-ME-13.1-002	188 cm.	100 cm.	65 cm.	madera	1
MESAS TIPO RECTANGULAR	11	HG-BTC-ME-13.1-003	188 cm.	100 cm.	65 cm.	madera	1
MESAS TIPO RECTANGULAR	12	HG-BTC-ME-13.1-004	188 cm.	100 cm.	65 cm.	madera	1
MESAS TIPO RECTANGULAR	13	HG-BTC-ME-13.2-001	188 cm.	100 cm.	74 cm.	madera	1
MESAS TIPO RECTANGULAR	14	HG-BTC-ME-13.2-002	188 cm.	100 cm.	74 cm.	madera	1
MESAS TIPO RECTANGULAR	15	HG-BTC-ME-13.2-003	188 cm.	100 cm.	74 cm.	madera	1
MESAS TIPO RECTANGULAR	16	HG-BTC-ME-13.2-004	188 cm.	100 cm.	74 cm.	madera	1
MESAS TIPO RECTANGULAR	17	HG-C2-ME-13-001	188 cm.	10 cm.	64,5 cm.	madera	1
MESAS TIPO RECTANGULAR	18	HG-C2-ME-13-002	188 cm.	10 cm.	64,5 cm.	madera	1
MESAS TIPO RECTANGULAR	19	HG-C2-ME-13-003	188 cm.	10 cm.	64,5 cm.	madera	1
MESAS TIPO RECTANGULAR	20	HG-C2-ME-13-004	188 cm.	10 cm.	64,5 cm.	madera	1
MESAS TIPO RECTANGULAR	21	HG-CTE-ME-13-001	188 cm.	100 cm.	64 cm.	madera	1
MESAS TIPO RECTANGULAR	22	HG-CTE-ME-13-002	188 cm.	100 cm.	64 cm.	madera	1
MESAS TIPO RECTANGULAR	23	HG-CTE-ME-13-003	188 cm.	100 cm.	64 cm.	madera	1
MESAS TIPO RECTANGULAR	24	HG-CTE-ME-13-004	188 cm.	100 cm.	64 cm.	madera	1
MESAS TIPO RECTANGULAR	25	HG-CTC-ME-13-001	188 cm.	100 cm.	64 cm.	madera	1
MESAS TIPO RECTANGULAR	26	HG-CTC-ME-13-002	188 cm.	100 cm.	64 cm.	madera	1
MESAS TIPO RECTANGULAR	27	HG-CTC-ME-13-003	188 cm.	100 cm.	64 cm.	madera	1
MESAS TIPO RECTANGULAR	28	HG-CTC-ME-13-004	188 cm.	100 cm.	64 cm.	madera	1
MESAS TIPO RECTANGULAR	29	HG-CTC-ME-13-005	188 cm.	100 cm.	64 cm.	madera	1
MESAS TIPO RECTANGULAR	30	HG-CTC-ME-13-006	188 cm.	100 cm.	64 cm.	madera	1
MESAS TIPO RECTANGULAR	31	HG-CTC-ME-13-001	188 cm.	100 cm.	74 cm.	madera	1
MESAS TIPO RECTANGULAR	32	HG-CTC-ME-13-002	188 cm.	100 cm.	74 cm.	madera	1
MESAS TIPO RECTANGULAR	33	HG-CTC-ME-13-003	188 cm.	100 cm.	64 cm.	madera	1
MESAS TIPO RECTANGULAR	34	HG-CTC-ME-13-004	188 cm.	100 cm.	64 cm.	madera	1
MESAS TIPO RECTANGULAR	35	HG-CTC-ME-13-005	188 cm.	100 cm.	64 cm.	madera	1
MESAS TIPO RECTANGULAR	36	HG-CTC-ME-13-006	188 cm.	100 cm.	64 cm.	madera	1
MESAS TIPO RECTANGULAR	37	HG-BI-ME-13-001	188 cm.	100 cm.	64 cm.	madera	1
MESAS TIPO RECTANGULAR	38	HG-BI-ME-13-002	188 cm.	100 cm.	64 cm.	madera	1
MESAS TIPO RECTANGULAR	39	HG-BI-ME-13-003	188 cm.	100 cm.	64 cm.	madera	1
MESAS TIPO RECTANGULAR	40	HG-LB-ME-13-001	188 cm.	100 cm.	64 cm.	madera	1
MESAS TIPO RECTANGULAR	41	HG-LB-ME-13-002	188 cm.	100 cm.	64 cm.	madera	1
MESAS TIPO RECTANGULAR	42	HG-LB-ME-13-003	240 cm.	62 m	76 cm.	madera	1

MESAS TIPO RECTANGULAR	43	HG-LB-ME-13-004	240 cm.	62 m	76 cm.	madera	1
MESAS TIPO RECTANGULAR	44	HG-LB-ME-13-005	240 cm.	62 m	76 cm.	madera	1
MESAS TIPO RECTANGULAR	45	HG-LB-ME-13-006	240 cm.	62 m	76 cm.	madera	1
MESAS TIPO RECTANGULAR	46	HG-LB-ME-13-007	240 cm.	62 m	76 cm.	madera	1
MESAS TIPO RECTANGULAR	47	HG-LB-ME-13-008	240 cm.	62 m	76 cm.	madera	1
MESAS TIPO RECTANGULAR	48	HG-LB-ME-13-009	240 cm.	62 m	76 cm.	madera	1
MESAS TIPO RECTANGULAR	49	HG-LB-ME-13-010	240 cm.	62 m	76 cm.	madera	1
MESAS TIPO RECTANGULAR	50	HG-LB-ME-13-011	120 cm.	120 m	75 cm.	madera	1
MESAS TIPO RECTANGULAR	51	HG-LB-ME-13-012	120 cm.	62 m	76 cm.	madera	1
MESAS TIPO RECTANGULAR	52	HG-LB-ME-13-013	72 cm.	75 m	75 cm.	madera	1

#### **MICROFONOS**

DETALLE	N°	CODIFICIACION	LARGO	ANCHO	ALTO	MATERIAL	ESTADO
MICRÓFONOS SHURE RS 25	1	HG-BI-ME-64-001	normal	normal	normal	electrónico	1
MICRÓFONOS SHURE RS 25	2	HG-BI-ME-64-002	normal	normal	normal	electrónico	1

#### **MICROSCOPIO ELECTRONICO**

DETALLE	N°	CODIFICIACION	LARGO	ANCHO	ALTO	MATERIAL	ESTADO
MICROSCOPIO ELECTRÓNICO MAIN POWER	1	HG-BI-ME-67-001	normal	normal	normal	electrónico	1

#### **MODULAR DENTAL**

DETALLE	N°	CODIFICIACION	LARGO	ANCHO	ALTO	MATERIAL	ESTADO
MODULAR DENTAL	1	HG-DE-ME-71-001	100 cm.	50 m	170 cm.	madera	1

#### **MONITORES**

DETALLE	N°	CODIFICIACION	LARGO	ANCHO	ALTO	MATERIAL	ESTADO
MONITOR SAMSUNG	1	HG-DI-EC-41-001	normal	normal	normal	electrónico	1
MONITOR SAMSUNG	2	HG-AM-EC-41-001	normal	normal	normal	electrónico	1
MONITOR SAMSUNG	3	HG-RE-EC-41-001	normal	normal	normal	electrónico	1
MONITOR SAMSUNG	4	HG-RE-EC-41-002	normal	normal	normal	electrónico	1
MONITOR SAMSUNG	5	HG-RE-EC-41-003	normal	normal	normal	electrónico	1
MONITOR SAMSUNG	6	HG-BI-EC-41-001	normal	normal	normal	electrónico	1
MONITOR SAMSUNG	7	HG-LB-EC-41-001	normal	normal	normal	electrónico	1
MONITOR SAMSUNG	8	HG-LB-EC-41-002	normal	normal	normal	electrónico	1
MONITOR SAMSUNG	9	HG-LB-EC-41-003	normal	normal	normal	electrónico	1
MONITOR SAMSUNG	10	HG-LB-EC-41-004	normal	normal	normal	electrónico	1
MONITOR SAMSUNG	11	HG-LB-EC-41-005	normal	normal	normal	electrónico	1
MONITOR SAMSUNG	12	HG-LB-EC-41-006	normal	normal	normal	electrónico	1
MONITOR SAMSUNG	13	HG-LB-EC-41-007	normal	normal	normal	electrónico	1
MONITOR SAMSUNG	14	HG-LB-EC-41-008	normal	normal	normal	electrónico	1
MONITOR SAMSUNG	15	HG-LB-EC-41-009	normal	normal	normal	electrónico	1

MONITOR SAMSUNG	16	HG-LB-EC-41-010	normal	normal	normal	electrónico	1
MONITOR SAMSUNG	17	HG-LB-EC-41-011	normal	normal	normal	electrónico	1
MONITOR SAMSUNG	18	HG-LB-EC-41-012	normal	normal	normal	electrónico	1
MONITOR SAMSUNG	19	HG-LB-EC-41-013	normal	normal	normal	electrónico	1
MONITOR SAMSUNG	20	HG-LB-EC-41-014	normal	normal	normal	electrónico	1
MONITOR SAMSUNG	21	HG-LB-EC-41-015	normal	normal	normal	electrónico	1
MONITOR SAMSUNG	22	HG-LB-EC-41-016	normal	normal	normal	electrónico	1
MONITOR SAMSUNG	23	HG-LB-EC-41-017	normal	normal	normal	electrónico	1
MONITOR SAMSUNG	24	HG-LB-EC-41-018	normal	normal	normal	electrónico	1
MONITOR SAMSUNG	25	HG-LB-EC-41-019	normal	normal	normal	electrónico	1
MONITOR SAMSUNG	26	HG-LB-EC-41-020	normal	normal	normal	electrónico	1
MONITOR SAMSUNG	27	HG-LB-EC-41-021	normal	normal	normal	electrónico	1
MONITOR SAMSUNG	28	HG-LB-EC-41-022	normal	normal	normal	electrónico	1
MONITOR SAMSUNG	29	HG-LB-EC-41-023	normal	normal	normal	electrónico	1
MONITOR SAMSUNG	30	HG-LB-EC-41-024	normal	normal	normal	electrónico	1
MONITOR SAMSUNG	31	HG-LB-EC-41-025	normal	normal	normal	electrónico	1

**MOUSE**

DETALLE	Nº	CODIFICACION	LARGO	ANCHO	ALTO	MATERIAL	ESTADO
MOUSE	1	HG-DI-EC-44-001	normal	normal	normal	electrónico	1
MOUSE	2	HG-AM-EC-44-001	normal	normal	normal	electrónico	1
MOUSE	3	HG-RE-EC-44-001	normal	normal	normal	electrónico	1
MOUSE	4	HG-RE-EC-44-002	normal	normal	normal	electrónico	1
MOUSE	5	HG-RE-EC-44-003	normal	normal	normal	electrónico	1
MOUSE	6	HG-BI-EC-44-001	normal	normal	normal	electrónico	1
MOUSE	7	HG-LB-EC-44-001	normal	normal	normal	electrónico	1
MOUSE	8	HG-LB-EC-44-002	normal	normal	normal	electrónico	1
MOUSE	9	HG-LB-EC-44-003	normal	normal	normal	electrónico	1
MOUSE	10	HG-LB-EC-44-004	normal	normal	normal	electrónico	1
MOUSE	11	HG-LB-EC-44-005	normal	normal	normal	electrónico	1
MOUSE	12	HG-LB-EC-44-006	normal	normal	normal	electrónico	1
MOUSE	13	HG-LB-EC-44-007	normal	normal	normal	electrónico	1
MOUSE	14	HG-LB-EC-44-008	normal	normal	normal	electrónico	1
MOUSE	15	HG-LB-EC-44-009	normal	normal	normal	electrónico	1
MOUSE	16	HG-LB-EC-44-010	normal	normal	normal	electrónico	1
MOUSE	17	HG-LB-EC-44-011	normal	normal	normal	electrónico	1
MOUSE	18	HG-LB-EC-44-012	normal	normal	normal	electrónico	1
MOUSE	19	HG-LB-EC-44-013	normal	normal	normal	electrónico	1
MOUSE	20	HG-LB-EC-44-014	normal	normal	normal	electrónico	1
MOUSE	21	HG-LB-EC-44-015	normal	normal	normal	electrónico	1
MOUSE	22	HG-LB-EC-44-016	normal	normal	normal	electrónico	1

MOUSE	23	HG-LB-EC-44-017	normal	normal	normal	electrónico	1
MOUSE	24	HG-LB-EC-44-018	normal	normal	normal	electrónico	1
MOUSE	25	HG-LB-EC-44-019	normal	normal	normal	electrónico	1
MOUSE	26	HG-LB-EC-44-020	normal	normal	normal	electrónico	1
MOUSE	27	HG-LB-EC-44-021	normal	normal	normal	electrónico	1
MOUSE	28	HG-LB-EC-44-022	normal	normal	normal	electrónico	1
MOUSE	29	HG-LB-EC-44-023	normal	normal	normal	electrónico	1
MOUSE	30	HG-LB-EC-44-024	normal	normal	normal	electrónico	1
MOUSE	31	HG-LB-EC-42-025	normal	normal	normal	electrónico	1

**MUEBLE DE 4 ASIENTOS**

DETALLE	Nº	CODIFICACION	LARGO	ANCHO	ALTO	MATERIAL	ESTADO
MUEBLE DE 4 ASIENTOS	1	HG-CTE-ME-31-001	164 cm.	34 cm.	82 cm.	metal / venesta	1

**MUEBLE DE AMPLIFICACIÓN**

DETALLE	Nº	CODIFICACION	LARGO	ANCHO	ALTO	MATERIAL	ESTADO
MUEBLE DE AMPLIFICACIÓN	1	HG-BI-ME-61-001	60 cm.	30 cm.	90 cm.	madera	1
MUEBLE DE AMPLIFICACIÓN	2	HG-LB-ME-61-002	60 cm.	30 cm.	90 cm.	madera	1

**MUEBLE DE COMPUTACION**

DETALLE	Nº	CODIFICACION	LARGO	ANCHO	ALTO	MATERIAL	ESTADO
MUEBLE DE COMPUTACIÓN	1	HG-LB-ME-53-001	100 cm.	45 cm.	130 cm.	madera	1
MUEBLE DE COMPUTACION	2	HG-RE-ME-53-001	60 cm.	48 cm.	110 cm.	madera	1

**MUEBLE DE MADERA**

DETALLE	Nº	CODIFICACION	LARGO	ANCHO	ALTO	MATERIAL	ESTADO
MUEBLE DE MADERA	1	HG-RE-ME-29-001	140 cm.	35 cm.	208 cm.	madera	1
MUEBLE DE MADERA	2	HG-CTE-ME-29-001	615 cm.	60 cm.	240 cm.	madera / vidrio	1
MUEBLE DE MADERA	3	HG-CTC-ME-29-001	615 cm.	60 cm.	240 cm.	madera / vidrio	1
MUEBLE DE MADERA	4	HG-CTC-ME-29-001	615 cm.	60 cm.	240 cm.	madera / vidrio	1

**MUEBLE DE TELEVISOR**

DETALLE	Nº	CODIFICACION	LARGO	ANCHO	ALTO	MATERIAL	ESTADO
MUEBLE DE TELEVISOR	1	HG-ATD-ME-15-001	90 cm.	70 cm.	220 cm.	madera	1
MUEBLE DE TELEVISOR	2	HG-BI-ME-15-001	80 cm.	30 cm.	65 cm.	madera	1

**MUEBLE EMPOTRADO TIPO LIBRERO**

DETALLE	Nº	CODIFICACION	LARGO	ANCHO	ALTO	MATERIAL	ESTADO
MUEBLE EMPOTRADO TIPO LIBRERO	1	HG-DI-ME-56-001	72 cm.	75 m	75 cm.	madera	1

**MUEBLE P/R HERRAMIENTAS**

DETALLE	Nº	CODIFICACION	LARGO	ANCHO	ALTO	MATERIAL	ESTADO
MUEBLE P/R HERRAMIENTAS	1	HG-CTE-ME-30-001	75 cm.	51 cm.	80 cm.	madera	1
MUEBLE P/R HERRAMIENTAS	2	HG-CTC-ME-30-001	75 cm.	51 cm.	80 cm.	madera	1
MUEBLE P/R HERRAMIENTAS	3	HG-CTC-ME-30-001	75 cm.	51 cm.	80 cm.	madera	1

**MUEBLES P/R INSTRUMENTOS**

DETALLE	Nº	CODIFICACION	LARGO	ANCHO	ALTO	MATERIAL	ESTADO
MUEBLE P/R INSTRUMENTOS MUSICAL	1	HG-BTM-ME-14-001	247 cm.	60 cm.	240 cm.	madera / vidrio	1
MUEBLE P/R INSTRUMENTOS P/ COCINA	2	HG-BTC-ME-14-001	615 cm.	60 cm.	240 cm.	madera / vidrio	1
MUEBLE MADERA P/ INSTRUMENTOS	1	HG-ATD-ME-14-001	615 cm.	60 cm.	240 cm.	madera / vidrio	1

**MUEBLE P/R TELEVISOR**

DETALLE	Nº	CODIFICACION	LARGO	ANCHO	ALTO	MATERIAL	ESTADO
MUEBLE P/R TELEVISOR	1	HG-BTM-ME-15-001	96 cm.	59 cm.	85 cm.	madera	1

**MUEBLE PARA FOTOCOPIADORA**

DETALLE	Nº	CODIFICACION	LARGO	ANCHO	ALTO	MATERIAL	ESTADO
MUEBLE PARA FOTOCOPIADORA	1	HG-DI-ME-54-001	65 cm.	65 m	61 cm.	madera	1

**PARLANTES**

DETALLE	Nº	CODIFICACION	LARGO	ANCHO	ALTO	MATERIAL	ESTADO
PARLANTE	1	HG-DI-EC-42-002	normal	normal	normal	electrónico	1
PARLANTE	2	HG-AM-EC-42-001	normal	normal	normal	electrónico	1
PARLANTE	3	HG-RE-EC-42-002	normal	normal	normal	electrónico	1
PARLANTE	4	HG-RE-EC-42-003	normal	normal	normal	electrónico	1
PARLANTE	5	HG-RE-EC-42-004	normal	normal	normal	electrónico	1
PARLANTE	6	HG-RE-EC-42-005	normal	normal	normal	electrónico	1
PARLANTE	7	HG-RE-EC-42-006	normal	normal	normal	electrónico	1
PARLANTE	8	HG-LB-EC-42-050	normal	normal	normal	electrónico	1
PARLANTE	9	HG-DI-EC-42-001	normal	normal	normal	electrónico	1
PARLANTE	10	HG-AM-EC-42-001	normal	normal	normal	electrónico	1
PARLANTE	11	HG-RE-EC-42-001	normal	normal	normal	electrónico	1
PARLANTE	12	HG-BI-EC-42-001	normal	normal	normal	electrónico	1
PARLANTE	13	HG-BI-EC-42-002	normal	normal	normal	electrónico	1
PARLANTE	14	HG-LB-EC-42-001	normal	normal	normal	electrónico	1
PARLANTE	15	HG-LB-EC-42-002	normal	normal	normal	electrónico	1
PARLANTE	16	HG-LB-EC-42-003	normal	normal	normal	electrónico	1
PARLANTE	17	HG-LB-EC-42-004	normal	normal	normal	electrónico	1



PARLANTE	59	HG-LB-EC-42-046	normal	normal	normal	electrónico	1
PARLANTE	60	HG-LB-EC-42-047	normal	normal	normal	electrónico	1
PARLANTE	61	HG-LB-EC-42-048	normal	normal	normal	electrónico	1
PARLANTE	62	HG-LB-EC-42-049	normal	normal	normal	electrónico	1
PARLANTES NEGROS	63	HG-BI-ME-42-002	50 cm.	40 cm.	75 cm.	madera	1
PARLANTES NEGROS	64	HG-BI-ME-42-004	52 cm.	45 cm.	80 cm.	madera	1
PARLANTES NEGROS	65	HG-BI-ME-42-001	50 cm.	40 cm.	75 cm.	madera	1
PARLANTES NEGROS	66	HG-BI-ME-42-003	52 cm.	45 cm.	80 cm.	madera	1

#### PEDESTALES DE MICRÓFONO

DETALLE	Nº	CODIFICACION	LARGO	ANCHO	ALTO	MATERIAL	ESTADO
PEDESTALES DE MICRÓFONO	1	HG-BI-ME-65-001	normal	normal	normal	metal	1

#### PERCHEROS

DETALLE	Nº	CODIFICACION	LARGO	ANCHO	ALTO	MATERIAL	ESTADO
PERCHEROS	1	HG-CTC-ME-10-001	150 cm.	35 cm.	114 cm.	metal	1
PERCHEROS	2	HG-A2-ME-10-001	120 cm.	1.2 cm.	10 cm.	madera	1
PERCHEROS	3	HG-A2-ME-10-002	120 cm.	1.2 cm.	10 cm.	madera	1
PERCHEROS	4	HG-A2-ME-10-003	120 cm.	1.2 cm.	10 cm.	madera	1
PERCHEROS	5	HG-A3-ME-10-001	120 cm.	1.2 cm.	10 cm.	madera	1
PERCHEROS	6	HG-A3-ME-10-002	120 cm.	1.2 cm.	10 cm.	madera	1
PERCHEROS	7	HG-A3-ME-10-003	120 cm.	1.2 cm.	10 cm.	madera	1
PERCHEROS	8	HG-A4-ME-10-001	120 cm.	1.2 cm.	10 cm.	madera	1
PERCHEROS	9	HG-A4-ME-10-002	120 cm.	1.2 cm.	10 cm.	madera	1
PERCHEROS	10	HG-A4-ME-10-003	120 cm.	1.2 cm.	10 cm.	madera	1
PERCHEROS	11	HG-A5-ME-10-001	120 cm.	1.2 cm.	10 cm.	madera	1
PERCHEROS	12	HG-A5-ME-10-002	120 cm.	1.2 cm.	10 cm.	madera	1
PERCHEROS	13	HG-A5-ME-10-003	120 cm.	1.2 cm.	10 cm.	madera	1
PERCHEROS	14	HG-A6-ME-10-001	120 cm.	1.2 cm.	10 cm.	madera	1
PERCHEROS	15	HG-A6-ME-10-002	120 cm.	1.2 cm.	10 cm.	madera	1
PERCHEROS	16	HG-A6-ME-10-003	120 cm.	1.2 cm.	10 cm.	madera	1
PERCHEROS	17	HG-A7-ME-10-001	120 cm.	1.2 cm.	10 cm.	madera	1
PERCHEROS	18	HG-A7-ME-10-002	120 cm.	1.2 cm.	10 cm.	madera	1
PERCHEROS	19	HG-A7-ME-10-003	120 cm.	1.2 cm.	10 cm.	madera	1
PERCHEROS	20	HG-A8-ME-10-001	120 cm.	1.2 cm.	10 cm.	madera	1
PERCHEROS	21	HG-A8-ME-10-002	120 cm.	1.2 cm.	10 cm.	madera	1
PERCHEROS	22	HG-A8-ME-10-003	120 cm.	1.2 cm.	10 cm.	madera	1
PERCHEROS	23	HG-A9-ME-10-001	120 cm.	1.2 cm.	10 cm.	madera	1
PERCHEROS	24	HG-A9-ME-10-002	120 cm.	1.2 cm.	10 cm.	madera	1
PERCHEROS	25	HG-A9-ME-10-003	120 cm.	1.2 cm.	10 cm.	madera	1
PERCHEROS	26	HG-B1-ME-10-001	120 cm.	1.2 cm.	10 cm.	madera	1
PERCHEROS	27	HG-B1-ME-10-002	120 cm.	1.2 cm.	10 cm.	madera	1

PERCHEROS	28	HG-B2-ME-10-001	120 cm.	1.2 cm.	10 cm.	madera	1
PERCHEROS	29	HG-B2-ME-10-002	120 cm.	1.2 cm.	10 cm.	madera	1
PERCHEROS	30	HG-B2-ME-10-003	120 cm.	1.2 cm.	10 cm.	madera	1
PERCHEROS	31	HG-B3-ME-10-001	120 cm.	1.2 cm.	10 cm.	madera	1
PERCHEROS	32	HG-B3-ME-10-002	120 cm.	1.2 cm.	10 cm.	madera	1
PERCHEROS	33	HG-B3-ME-10-003	120 cm.	1.2 cm.	10 cm.	madera	1
PERCHEROS	34	HG-B4-ME-10-001	120 cm.	1.2 cm.	10 cm.	madera	1
PERCHEROS	35	HG-B4-ME-10-002	120 cm.	1.2 cm.	10 cm.	madera	1
PERCHEROS	36	HG-B4-ME-10-003	120 cm.	1.2 cm.	10 cm.	madera	1
PERCHEROS	37	HG-B5-ME-10-001	120 cm.	1.2 cm.	10 cm.	madera	1
PERCHEROS	38	HG-B5-ME-10-002	120 cm.	1.2 cm.	10 cm.	madera	1
PERCHEROS	39	HG-B5-ME-10-003	120 cm.	1.2 cm.	10 cm.	madera	1
PERCHEROS	40	HG-B6-ME-10-001	120 cm.	1.2 cm.	10 cm.	madera	1
PERCHEROS	41	HG-B6-ME-10-001	120 cm.	1.2 cm.	10 cm.	madera	1
PERCHEROS	42	HG-B6-ME-10-001	120 cm.	1.2 cm.	10 cm.	madera	1
PERCHEROS	43	HG-B7-ME-10-001	120 cm.	1.2 cm.	10 cm.	madera	1
PERCHEROS	44	HG-B7-ME-10-002	120 cm.	1.2 cm.	10 cm.	madera	1
PERCHEROS	45	HG-B7-ME-10-003	120 cm.	1.2 cm.	10 cm.	madera	1
PERCHEROS	46	HG-B8-ME-10-001	120 cm.	1.2 cm.	10 cm.	madera	1
PERCHEROS	47	HG-B8-ME-10-001	120 cm.	1.2 cm.	10 cm.	madera	1
PERCHEROS	48	HG-B8-ME-10-001	120 cm.	1.2 cm.	10 cm.	madera	1
PERCHEROS	49	HG-B9-ME-10-001	120 cm.	1.2 cm.	10 cm.	madera	1
PERCHEROS	50	HG-B9-ME-10-002	120 cm.	1.2 cm.	10 cm.	madera	1
PERCHEROS	51	HG-B9-ME-10-003	120 cm.	1.2 cm.	10 cm.	madera	1
PERCHEROS	52	HG-BTM-ME-10-001	120 cm.	1.2 cm.	10 cm.	madera	1
PERCHEROS	53	HG-BTM-ME-10-002	120 cm.	1.2 cm.	10 cm.	madera	1
PERCHEROS	54	HG-BTM-ME-10-003	120 cm.	1.2 cm.	10 cm.	madera	1
PERCHEROS	55	HG-C2-ME-10-001	120 cm.	1.2 cm.	10 cm.	madera	1
PERCHEROS	56	HG-C2-ME-10-002	120 cm.	1.2 cm.	10 cm.	madera	1
PERCHEROS	57	HG-C2-ME-10-003	120 cm.	1.2 cm.	10 cm.	madera	1
PERCHEROS	58	HG-C3-ME-10-001	120 cm.	1.2 cm.	10 cm.	madera	1
PERCHEROS	59	HG-C3-ME-10-002	120 cm.	1.2 cm.	10 cm.	madera	1
PERCHEROS	60	HG-C3-ME-10-003	120 cm.	1.2 cm.	10 cm.	madera	1
PERCHEROS	61	HG-C4-ME-10-001	120 cm.	1.2 cm.	10 cm.	madera	1
PERCHEROS	62	HG-C4-ME-10-002	120 cm.	1.2 cm.	10 cm.	madera	1
PERCHEROS	63	HG-C4-ME-10-003	120 cm.	1.2 cm.	10 cm.	madera	1
PERCHEROS	64	HG-C5-ME-10-001	120 cm.	1.2 cm.	10 cm.	madera	1
PERCHEROS	65	HG-C5-ME-10-001	120 cm.	1.2 cm.	10 cm.	madera	1
PERCHEROS	66	HG-C5-ME-10-001	120 cm.	1.2 cm.	10 cm.	madera	1
PERCHEROS	67	HG-C6-ME-10-001	120 cm.	1.2 cm.	10 cm.	madera	1
PERCHEROS	68	HG-C6-ME-10-002	120 cm.	1.2 cm.	10 cm.	madera	1

PERCHEROS	69	HG-C6-ME-10-003	120 cm.	1.2 cm.	10 cm.	madera	1
-----------	----	-----------------	---------	---------	--------	--------	---

**PERFORADOR ESPIRAL**

DETALLE	Nº	CODIFICACION	LARGO	ANCHO	ALTO	MATERIAL	ESTADO
PERFORADOR ESPIRAL	1	HG-RE-ME-58-001	normal	normal	normal	electrónico	1

**PIZARRAS ACRÍLICAS**

DETALLE	Nº	CODIFICACION	LARGO	ANCHO	ALTO	MATERIAL	ESTADO
PIZARRA ACRÍLICA	1	HG-DI-ME-05-001	180 cm.	30 cm.	51 cm.	madera	1
PIZARRA ACRÍLICA DE DOS CARAS	2	HG-A5-ME-05-002	134 cm.	5 cm.	197 cm.	madera	1
PIZARRA ACRÍLICA DE DOS CARAS	3	HG-A6-ME-05-002	134 cm.	5 cm.	197 cm.	madera	1
PIZARRA ACRÍLICA DE DOS CARAS	4	HG-A9-ME-05-002	125 cm.	5 cm.	193 cm.	madera	1
PIZARRA ACRÍLICA DE DOS CARAS	5	HG-ATD-ME-05-002	134 cm.	5 cm.	197 cm.	madera	1
PIZARRA ACRÍLICA DE DOS CARAS	6	HG-CTE-ME-05.1-002	134 cm.	5 cm.	197 cm.	madera	1
PIZARRA ACRÍLICA DE DOS CARAS	7	HG-CTC-ME-05-002	134 cm.	5 cm.	197 cm.	madera	1
PIZARRA ACRÍLICA DE DOS CARAS	8	HG-B1-ME-05-001	125 cm.	5 cm.	193 cm.	madera	1
PIZARRA ACRÍLICA DE DOS CARAS	9	HG-A1-ME-05.1-001	134 cm.	5 cm.	197 cm.	madera	1
PIZARRA ACRÍLICA DE DOS CARAS	10	HG-A1-ME-05.2-001	125 cm.	5 cm.	193 cm.	madera	1
PIZARRA ACRÍLICA DE DOS CARAS	11	HG-A2-ME-05.1-001	134 cm.	5 cm.	197 cm.	madera	1
PIZARRA ACRÍLICA DE DOS CARAS	12	HG-A2-ME-05.2-001	125 cm.	5 cm.	193 cm.	madera	1
PIZARRA ACRÍLICA DE DOS CARAS	13	HG-A3-ME-05.1-001	134 cm.	5 cm.	197 cm.	madera	1
PIZARRA ACRÍLICA DE DOS CARAS	14	HG-A3-ME-05.2-001	125 cm.	5 cm.	193 cm.	madera	1
PIZARRA ACRÍLICA DE DOS CARAS	15	HG-A4-ME-05.1-001	134 cm.	5 cm.	197 cm.	madera	1
PIZARRA ACRÍLICA DE DOS CARAS	16	HG-A4-ME-05.2-001	125 cm.	5 cm.	193 cm.	madera	1
PIZARRA ACRÍLICA DE DOS CARAS	17	HG-A5-ME-05-001	134 cm.	5 cm.	197 cm.	madera	1
PIZARRA ACRÍLICA DE DOS CARAS	18	HG-A6-ME-05-001	134 cm.	5 cm.	197 cm.	madera	1
PIZARRA ACRÍLICA DE DOS CARAS	19	HG-A7-ME-05.1-001	134 cm.	5 cm.	197 cm.	madera	1
PIZARRA ACRÍLICA DE DOS CARAS	20	HG-A7-ME-05.2-001	125 cm.	5 cm.	193 cm.	madera	1
PIZARRA ACRÍLICA DE DOS CARAS	21	HG-A8-ME-05.1-001	134 cm.	5 cm.	197 cm.	madera	1
PIZARRA ACRÍLICA DE DOS CARAS	22	HG-A8-ME-05.2-001	125 cm.	5 cm.	193 cm.	madera	1

PIZARRA ACRÍLICA DE DOS CARAS	23	HG-A9-ME-05-001	125 cm.	5 cm.	193 cm.	madera	1
PIZARRA ACRÍLICA DE DOS CARAS	24	HG-ATD-ME-05-001	134 cm.	5 cm.	197 cm.	madera	1
PIZARRA ACRÍLICA DE DOS CARAS	25	HG-B1-ME-05.1-001	134 cm.	5 cm.	197 cm.	madera	1
PIZARRA ACRÍLICA DE DOS CARAS	26	HG-B1-ME-05.2-001	125 cm.	5 cm.	193 cm.	madera	1
PIZARRA ACRÍLICA DE DOS CARAS	27	HG-B2-ME-05.1-001	134 cm.	5 cm.	197 cm.	madera	1
PIZARRA ACRÍLICA DE DOS CARAS	28	HG-B2-ME-05.2-001	125 cm.	5 cm.	193 cm.	madera	1
PIZARRA ACRÍLICA DE DOS CARAS	29	HG-B3-ME-05.1-001	134 cm.	5 cm.	197 cm.	madera	1
PIZARRA ACRÍLICA DE DOS CARAS	30	HG-B3-ME-05.2-001	125 cm.	5 cm.	193 cm.	madera	1
PIZARRA ACRÍLICA DE DOS CARAS	31	HG-B4-ME-05.1-001	134 cm.	5 cm.	197 cm.	madera	1
PIZARRA ACRÍLICA DE DOS CARAS	32	HG-B4-ME-05.2-001	125 cm.	5 cm.	193 cm.	madera	1
PIZARRA ACRÍLICA DE DOS CARAS	33	HG-B5-ME-05.1-001	134 cm.	5 cm.	197 cm.	madera	1
PIZARRA ACRÍLICA DE DOS CARAS	34	HG-B5-ME-05.2-001	125 cm.	5 cm.	193 cm.	madera	1
PIZARRA ACRÍLICA DE DOS CARAS	35	HG-B6-ME-05.1-001	134 cm.	5 cm.	197 cm.	madera	1
PIZARRA ACRÍLICA DE DOS CARAS	36	HG-B6-ME-05.2-001	125 cm.	5 cm.	193 cm.	madera	1
PIZARRA ACRÍLICA DE DOS CARAS	37	HG-B7-ME-05.1-001	134 cm.	5 cm.	197 cm.	madera	1
PIZARRA ACRÍLICA DE DOS CARAS	38	HG-B7-ME-05.2-001	125 cm.	5 cm.	193 cm.	madera	1
PIZARRA ACRÍLICA DE DOS CARAS	39	HG-B8-ME-05.1-001	134 cm.	5 cm.	197 cm.	madera	1
PIZARRA ACRÍLICA DE DOS CARAS	40	HG-B8-ME-05.2-001	125 cm.	5 cm.	193 cm.	madera	1
PIZARRA ACRÍLICA DE DOS CARAS	41	HG-B9-ME-05.1-001	134 cm.	5 cm.	197 cm.	madera	1
PIZARRA ACRÍLICA DE DOS CARAS	42	HG-B9-ME-05.2-001	125 cm.	5 cm.	193 cm.	madera	1
PIZARRA ACRÍLICA DE DOS CARAS	43	HG-BTM-ME-05-001	134 cm.	5 cm.	197 cm.	madera	1
PIZARRA ACRÍLICA DE DOS CARAS	44	HG-BTC-ME-05-001	134 cm.	5 cm.	197 cm.	madera	1
PIZARRA ACRÍLICA DE DOS CARAS	45	HG-C2-ME-05-001	125 cm.	5 cm.	193 cm.	madera	1
PIZARRA ACRÍLICA DE DOS CARAS	46	HG-C2-ME-05-002	125 cm.	5 cm.	193 cm.	madera	1
PIZARRA ACRÍLICA DE DOS CARAS	47	HG-C2-ME-05-003	125 cm.	5 cm.	193 cm.	madera	1
PIZARRA ACRÍLICA DE DOS CARAS	48	HG-C2-ME-05-004	125 cm.	5 cm.	193 cm.	madera	1
PIZARRA ACRÍLICA DE DOS CARAS	49	HG-C3-ME-05-001	134 cm.	5 cm.	197 cm.	madera	1

		HG-C4ME-05.1-001					
PIZARRA ACRÍLICA DE DOS CARAS	50		134 cm.	5 cm.	197 cm.	madera	1
		HG-C4ME-05.2-001					
PIZARRA ACRÍLICA DE DOS CARAS	51		125 cm.	5 cm.	193 cm.	madera	1
		HG-C5-ME-05.1-001					
PIZARRA ACRÍLICA DE DOS CARAS	52		134 cm.	5 cm.	197 cm.	madera	1
		HG-C5-ME-05.2-001					
PIZARRA ACRÍLICA DE DOS CARAS	53		125 cm.	5 cm.	193 cm.	madera	1
		HG-C6-ME-05.1-001					
PIZARRA ACRÍLICA DE DOS CARAS	54		134 cm.	5 cm.	197 cm.	madera	1
		HG-C6-ME-05.2-001					
PIZARRA ACRÍLICA DE DOS CARAS	55		125 cm.	5 cm.	193 cm.	madera	1
		HG-CTE-ME-05.1-001					
PIZARRA ACRÍLICA DE DOS CARAS	56		134 cm.	5 cm.	197 cm.	madera	1
		HG-CTE-ME-05.2-001					
PIZARRA ACRÍLICA DE DOS CARAS	57		125 cm.	5 cm.	193 cm.	madera	1
		HG-CTC-ME-05.1-001					
PIZARRA ACRÍLICA DE DOS CARAS	58		134 cm.	5 cm.	197 cm.	madera	1
		HG-CTC-ME-05.2-001					
PIZARRA ACRÍLICA DE DOS CARAS	59		125 cm.	5 cm.	193 cm.	madera	1
		HG-CTC-ME-05-001					
PIZARRA ACRÍLICA DE DOS CARAS	60		134 cm.	5 cm.	197 cm.	madera	1
		HG-BI-ME-05-001					
PIZARRA ACRÍLICA DE DOS CARAS	61		125 cm.	5 cm.	193 cm.	madera	1
		HG-LB-ME-05-001					
PIZARRA ACRÍLICA DE DOS CARAS	62		125 cm.	5 cm.	193 cm.	madera	1

#### **PIZARRAS DE TIZA**

DETALLE	Nº	CODIFICACION	LARGO	ANCHO	ALTO	MATERIAL	ESTADO
PIZARRA DE TIZA	1	HG-B2-ME-22-001	127 cm.	4 cm.	83,5 cm.	madera	1

#### **PIZARRONES DE AVISOS**

DETALLE	Nº	CODIFICACION	LARGO	ANCHO	ALTO	MATERIAL	ESTADO
PIZARRÓN DE AVISOS	1	HG-D1-ME-55-001	132 cm.	4 m	100 cm.	madera	1
PIZARRÓN DE AVISOS	2	HG-AM-ME-55-001	132 cm.	4 m	100 cm.	Madera	1
PIZARRÓN DE AVISOS	3	HG-RE-ME-55-001	132 cm.	4 m	100 cm.	madera	1

#### **PODERES**

DETALLE	Nº	CODIFICACION	LARGO	ANCHO	ALTO	MATERIAL	ESTADO
PODER MP 600 POWER PED MIXIR	1	HG-B1-ME-63-001	46 cm.	30 cm.	18 cm.	electrónico	1

#### **SILLAS DE PROFESOR**

DETALLE	Nº	CODIFICACION	LARGO	ANCHO	ALTO	MATERIAL	ESTADO
SILLA DE PROFESOR	1	HG-A1-ME-07-001	43 cm.	42,5 cm.	97 cm.	madera	1
SILLA DE PROFESOR	2	HG-A2-ME-07-001	43 cm.	42,5 cm.	97 cm.	madera	1
SILLA DE PROFESOR	3	HG-A3-ME-07-001	43 cm.	42,5 cm.	97 cm.	madera	1

SILLA DE PROFESOR	4	HG-A4-ME-07-001	43 cm.	42.5 cm.	97 cm.	madera	1
SILLA DE PROFESOR	5	HG-A5-ME-07-001	43 cm.	42.5 cm.	97 cm.	madera	1
SILLA DE PROFESOR	6	HG-A6-ME-07-001	43 cm.	42.5 cm.	97 cm.	madera	1
SILLA DE PROFESOR	7	HG-A7-ME-07-001	43 cm.	42.5 cm.	97 cm.	madera	1
SILLA DE PROFESOR	8	HG-A8-ME-07-001	43 cm.	42.5 cm.	97 cm.	madera	1
SILLA DE PROFESOR	9	HG-A9-ME-07-001	43 cm.	42.5 cm.	97 cm.	madera	1
SILLA DE PROFESOR	10	HG-B3-ME-07-001	43 cm.	42.5 cm.	97 cm.	madera	1
SILLA DE PROFESOR	11	HG-B4-ME-07-001	43 cm.	42.5 cm.	97 cm.	madera	1
SILLA DE PROFESOR	12	HG-B5-ME-07-001	43 cm.	42.5 cm.	97 cm.	madera	1
SILLA DE PROFESOR	13	HG-B6-ME-07-001	43 cm.	42.5 cm.	97 cm.	madera	1
SILLA DE PROFESOR	14	HG-B7-ME-07-001	43 cm.	42.5 cm.	97 cm.	madera	1
SILLA DE PROFESOR	15	HG-B8-ME-07-001	43 cm.	42.5 cm.	97 cm.	madera	1
SILLA DE PROFESOR	16	HG-B9-ME-07-001	43 cm.	42.5 cm.	97 cm.	madera	1
SILLA DE PROFESOR	17	HG-C3-ME-07-001	43 cm.	42.5 cm.	97 cm.	madera	1
SILLA DE PROFESOR	18	HG-C4-ME-07-001	43 cm.	42.5 cm.	97 cm.	madera	1
SILLA DE PROFESOR	19	HG-C5-ME-07-001	43 cm.	42.5 cm.	97 cm.	madera	1
SILLA DE PROFESOR	20	HG-C6-ME-07-001	43 cm.	42.5 cm.	97 cm.	madera	1
SILLA DE PROFESOR	21	HG-CTC-ME-07-001	43 cm.	42.5 cm.	97 cm.	madera	1
SILLA DE PROFESOR	22	HG-CTC-ME-07-001	43 cm.	42.5 cm.	97 cm.	madera	1
SILLA DE PROFESOR	23	HG-DE-ME-07-001	43 cm.	42.5 cm.	97 cm.	madera	1
SILLA DE PROFESOR	24	HG-BTM-ME-07-001	43 cm.	42.5 cm.	97 cm.	madera	1

#### **SILLAS GIRATORIAS**

DETALLE	Nº	CODIFICACION	LARGO	ANCHO	ALTO	MATERIAL	ESTADO
SILLA GIRATORIA	1	HG-RE-ME-39-002	53 cm.	35 cm.	89 cm.	plástico metal	1
SILLA GIRATORIA	2	HG-DI-ME-39-001	53 cm.	35 cm.	89 cm.	plástico metal	1
SILLA GIRATORIA	3	HG-AM-ME-39-001	53 cm.	35 cm.	89 cm.	plástico metal	1
SILLA GIRATORIA	4	HG-RE-ME-39-001	53 cm.	35 cm.	89 cm.	plástico metal	1
SILLA GIRATORIA	5	HG-RE-ME-39-001	53 cm.	35 cm.	89 cm.	plástico metal	1
SILLA GIRATORIA	6	HG-LB-ME-39-001	53 cm.	35 cm.	89 cm.	plástico metal	1
SILLA GIRATORIA	7	HG-DE-ME-39-001	53 cm.	35 cm.	89 cm.	plástico metal	1

#### **SILLAS DE MADERA**

DETALLE	Nº	CODIFICACION	LARGO	ANCHO	ALTO	MATERIAL	ESTADO
SILLAS	1	HG-A1-ME-02.1-001	30 cm.	30 cm.	69 cm.	madera	1
SILLAS	2	HG-A1-ME-02.1-002	30 cm.	30 cm.	69 cm.	madera	1
SILLAS	3	HG-A1-ME-02.1-003	30 cm.	30 cm.	69 cm.	madera	1
SILLAS	4	HG-A1-ME-02.1-004	30 cm.	30 cm.	69 cm.	madera	1
SILLAS	5	HG-A1-ME-02.1-005	30 cm.	30 cm.	69 cm.	madera	1
SILLAS	6	HG-A1-ME-02.1-006	30 cm.	30 cm.	69 cm.	madera	1
SILLAS	7	HG-A1-ME-02.1-007	30 cm.	30 cm.	69 cm.	madera	1
SILLAS	8	HG-A1-ME-02.1-008	30 cm.	30 cm.	69 cm.	madera	1

SILLAS	9	HG-A1-ME-02.1-009	30 cm.	30 cm.	69 cm.	madera	1
SILLAS	10	HG-A1-ME-02.2-001	33 cm.	30 cm.	65 cm.	madera	1
SILLAS	11	HG-A1-ME-02.2-002	33 cm.	30 cm.	65 cm.	madera	1
SILLAS	12	HG-A1-ME-02.2-003	33 cm.	30 cm.	65 cm.	madera	1
SILLAS	13	HG-A1-ME-02.2-004	33 cm.	30 cm.	65 cm.	madera	1
SILLAS	14	HG-A1-ME-02.2-005	33 cm.	30 cm.	65 cm.	madera	1
SILLAS	15	HG-A1-ME-02.2-006	33 cm.	30 cm.	65 cm.	madera	1
SILLAS	16	HG-A1-ME-02.2-007	33 cm.	30 cm.	65 cm.	madera	1
SILLAS	17	HG-A1-ME-02.2-008	33 cm.	30 cm.	65 cm.	madera	1
SILLAS	18	HG-A1-ME-02.2-009	33 cm.	30 cm.	65 cm.	madera	1
SILLAS	19	HG-A1-ME-02.2-010	33 cm.	30 cm.	65 cm.	madera	1
SILLAS	20	HG-A1-ME-02.2-011	33 cm.	30 cm.	65 cm.	madera	1
SILLAS	21	HG-A1-ME-02.2-012	33 cm.	30 cm.	65 cm.	madera	1
SILLAS	22	HG-A1-ME-02.2-013	33 cm.	30 cm.	65 cm.	madera	1
SILLAS	23	HG-A1-ME-02.2-014	33 cm.	30 cm.	65 cm.	madera	1
SILLAS	24	HG-A1-ME-02.2-015	33 cm.	30 cm.	65 cm.	madera	1
SILLAS	25	HG-A1-ME-02.2-016	33 cm.	30 cm.	65 cm.	madera	1
SILLAS	26	HG-A1-ME-02.2-017	33 cm.	30 cm.	65 cm.	madera	1
SILLAS	27	HG-A1-ME-02.2-018	33 cm.	30 cm.	65 cm.	madera	1
SILLAS	28	HG-A1-ME-02.2-019	33 cm.	30 cm.	65 cm.	madera	1
SILLAS	29	HG-A2-ME-02.1-001	30 cm.	30 cm.	69 cm.	madera	1
SILLAS	30	HG-A2-ME-02.1-002	30 cm.	30 cm.	69 cm.	madera	1
SILLAS	31	HG-A2-ME-02.1-003	30 cm.	30 cm.	69 cm.	madera	1
SILLAS	32	HG-A2-ME-02.1-004	30 cm.	30 cm.	69 cm.	madera	1
SILLAS	33	HG-A2-ME-02.1-005	30 cm.	30 cm.	69 cm.	madera	1
SILLAS	34	HG-A2-ME-02.1-006	30 cm.	30 cm.	69 cm.	madera	1
SILLAS	35	HG-A2-ME-02.1-007	30 cm.	30 cm.	69 cm.	madera	1
SILLAS	36	HG-A2-ME-02.1-008	30 cm.	30 cm.	69 cm.	madera	1
SILLAS	37	HG-A2-ME-02.1-009	30 cm.	30 cm.	69 cm.	madera	1
SILLAS	38	HG-A2-ME-02.1-010	30 cm.	30 cm.	69 cm.	madera	1
SILLAS	39	HG-A2-ME-02.1-011	30 cm.	30 cm.	69 cm.	madera	1
SILLAS	40	HG-A2-ME-02.1-012	30 cm.	30 cm.	69 cm.	madera	1
SILLAS	41	HG-A2-ME-02.1-013	30 cm.	30 cm.	69 cm.	madera	1
SILLAS	42	HG-A2-ME-02.1-014	30 cm.	30 cm.	69 cm.	madera	1
SILLAS	43	HG-A2-ME-02.1-015	30 cm.	30 cm.	69 cm.	madera	1
SILLAS	44	HG-A2-ME-02.1-016	30 cm.	30 cm.	69 cm.	madera	1
SILLAS	45	HG-A2-ME-02.1-017	30 cm.	30 cm.	69 cm.	madera	1
SILLAS	46	HG-A2-ME-02.1-018	30 cm.	30 cm.	69 cm.	madera	1
SILLAS	47	HG-A2-ME-02.1-019	30 cm.	30 cm.	69 cm.	madera	1
SILLAS	48	HG-A2-ME-02.1-020	30 cm.	30 cm.	69 cm.	madera	1
SILLAS	49	HG-A2-ME-02.2-001	33 cm.	30 cm.	65 cm.	madera	1

SILLAS	50	HG-A2-ME-02.2-002	33 cm.	30 cm.	65 cm.	madera	1
SILLAS	51	HG-A2-ME-02.2-003	33 cm.	30 cm.	65 cm.	madera	1
SILLAS	52	HG-A2-ME-02.2-004	33 cm.	30 cm.	65 cm.	madera	1
SILLAS	53	HG-A2-ME-02.2-005	33 cm.	30 cm.	65 cm.	madera	1
SILLAS	54	HG-A2-ME-02.2-006	33 cm.	30 cm.	65 cm.	madera	1
SILLAS	55	HG-A2-ME-02.2-007	33 cm.	30 cm.	65 cm.	madera	1
SILLAS	56	HG-A2-ME-02.2-008	33 cm.	30 cm.	65 cm.	madera	1
SILLAS	57	HG-A2-ME-02.2-009	33 cm.	30 cm.	65 cm.	madera	1
SILLAS	58	HG-A2-ME-02.2-010	33 cm.	30 cm.	65 cm.	madera	1
SILLAS	59	HG-A3-ME-02.1-001	35 cm.	33 cm.	75 cm.	madera	1
SILLAS	60	HG-A3-ME-02.1-002	35 cm.	33 cm.	75 cm.	madera	1
SILLAS	61	HG-A3-ME-02.1-003	35 cm.	33 cm.	75 cm.	madera	1
SILLAS	62	HG-A3-ME-02.1-004	35 cm.	33 cm.	75 cm.	madera	1
SILLAS	63	HG-A3-ME-02.1-005	35 cm.	33 cm.	75 cm.	madera	1
SILLAS	64	HG-A3-ME-02.1-006	35 cm.	33 cm.	75 cm.	madera	1
SILLAS	65	HG-A3-ME-02.1-007	35 cm.	33 cm.	75 cm.	madera	1
SILLAS	66	HG-A3-ME-02.2-001	39 cm.	35 cm.	77 cm.	madera	1
SILLAS	67	HG-A3-ME-02.2-002	39 cm.	35 cm.	77 cm.	madera	1
SILLAS	68	HG-A3-ME-02.2-003	39 cm.	35 cm.	77 cm.	madera	1
SILLAS	69	HG-A3-ME-02.2-004	39 cm.	35 cm.	77 cm.	madera	1
SILLAS	70	HG-A3-ME-02.2-005	39 cm.	35 cm.	77 cm.	madera	1
SILLAS	71	HG-A3-ME-02.2-006	39 cm.	35 cm.	77 cm.	madera	1
SILLAS	72	HG-A3-ME-02.2-007	39 cm.	35 cm.	77 cm.	madera	1
SILLAS	73	HG-A3-ME-02.2-008	39 cm.	35 cm.	77 cm.	madera	1
SILLAS	74	HG-A3-ME-02.2-009	39 cm.	35 cm.	77 cm.	madera	1
SILLAS	75	HG-A3-ME-02.2-010	39 cm.	35 cm.	77 cm.	madera	1
SILLAS	76	HG-A3-ME-02.2-011	39 cm.	35 cm.	77 cm.	madera	1
SILLAS	77	HG-A3-ME-02.2-012	39 cm.	35 cm.	77 cm.	madera	1
SILLAS	78	HG-A3-ME-02.2-013	39 cm.	35 cm.	77 cm.	madera	1
SILLAS	79	HG-A3-ME-02.2-014	39 cm.	35 cm.	77 cm.	madera	1
SILLAS	80	HG-A3-ME-02.2-015	39 cm.	35 cm.	77 cm.	madera	1
SILLAS	81	HG-A3-ME-02.2-016	39 cm.	35 cm.	77 cm.	madera	1
SILLAS	82	HG-A4-ME-02.1-001	30 cm.	30 cm.	69 cm.	madera	1
SILLAS	83	HG-A4-ME-02.1-002	30 cm.	30 cm.	69 cm.	madera	1
SILLAS	84	HG-A4-ME-02.1-003	30 cm.	30 cm.	69 cm.	madera	1
SILLAS	85	HG-A4-ME-02.1-004	30 cm.	30 cm.	69 cm.	madera	1
SILLAS	86	HG-A4-ME-02.1-005	30 cm.	30 cm.	69 cm.	madera	1
SILLAS	87	HG-A4-ME-02.1-006	30 cm.	30 cm.	69 cm.	madera	1
SILLAS	88	HG-A4-ME-02.1-007	30 cm.	30 cm.	69 cm.	madera	1
SILLAS	89	HG-A4-ME-02.1-008	30 cm.	30 cm.	69 cm.	madera	1
SILLAS	90	HG-A4-ME-02.1-009	30 cm.	30 cm.	69 cm.	madera	1

SILLAS	91	HG-A4-ME-02.1-010	30 cm.	30 cm.	69 cm.	madera	1
SILLAS	92	HG-A4-ME-02.1-011	30 cm.	30 cm.	69 cm.	madera	1
SILLAS	93	HG-A4-ME-02.1-012	30 cm.	30 cm.	69 cm.	madera	1
SILLAS	94	HG-A4-ME-02.1-013	30 cm.	30 cm.	69 cm.	madera	1
SILLAS	95	HG-A4-ME-02.1-014	30 cm.	30 cm.	69 cm.	madera	1
SILLAS	96	HG-A4-ME-02.1-015	30 cm.	30 cm.	69 cm.	madera	1
SILLAS	97	HG-A4-ME-02.1-016	30 cm.	30 cm.	69 cm.	madera	1
SILLAS	98	HG-A4-ME-02.1-017	30 cm.	30 cm.	69 cm.	madera	1
SILLAS	99	HG-A4-ME-02.1-018	30 cm.	30 cm.	69 cm.	madera	1
SILLAS	100	HG-A4-ME-02.1-019	30 cm.	30 cm.	69 cm.	madera	1
SILLAS	101	HG-A4-ME-02.1-020	30 cm.	30 cm.	69 cm.	madera	1
SILLAS	102	HG-A4-ME-02.1-021	30 cm.	30 cm.	69 cm.	madera	1
SILLAS	103	HG-A4-ME-02.1-022	30 cm.	30 cm.	69 cm.	madera	1
SILLAS	104	HG-A4-ME-02.2-001	33 cm.	30 cm.	65 cm.	madera	1
SILLAS	105	HG-A4-ME-02.2-002	33 cm.	30 cm.	65 cm.	madera	1
SILLAS	106	HG-A4-ME-02.2-003	33 cm.	30 cm.	65 cm.	madera	1
SILLAS	107	HG-A4-ME-02.2-004	33 cm.	30 cm.	65 cm.	madera	1
SILLAS	108	HG-A4-ME-02.2-005	33 cm.	30 cm.	65 cm.	madera	1
SILLAS	109	HG-A4-ME-02.2-006	33 cm.	30 cm.	65 cm.	madera	1
SILLAS	110	HG-A5-ME-02.1-001	30 cm.	30 cm.	69 cm.	madera	1
SILLAS	111	HG-A5-ME-02.1-002	30 cm.	30 cm.	69 cm.	madera	1
SILLAS	112	HG-A5-ME-02.1-003	30 cm.	30 cm.	69 cm.	madera	1
SILLAS	113	HG-A5-ME-02.1-004	30 cm.	30 cm.	69 cm.	madera	1
SILLAS	114	HG-A5-ME-02.1-005	30 cm.	30 cm.	69 cm.	madera	1
SILLAS	115	HG-A5-ME-02.1-006	30 cm.	30 cm.	69 cm.	madera	1
SILLAS	116	HG-A5-ME-02.1-007	30 cm.	30 cm.	69 cm.	madera	1
SILLAS	117	HG-A5-ME-02.1-008	30 cm.	30 cm.	69 cm.	madera	1
SILLAS	118	HG-A5-ME-02.1-009	30 cm.	30 cm.	69 cm.	madera	1
SILLAS	119	HG-A5-ME-02.1-010	30 cm.	30 cm.	69 cm.	madera	1
SILLAS	120	HG-A5-ME-02.1-011	30 cm.	30 cm.	69 cm.	madera	1
SILLAS	121	HG-A5-ME-02.1-012	30 cm.	30 cm.	69 cm.	madera	1
SILLAS	122	HG-A5-ME-02.1-013	30 cm.	30 cm.	69 cm.	madera	1
SILLAS	123	HG-A5-ME-02.1-014	30 cm.	30 cm.	69 cm.	madera	1
SILLAS	124	HG-A5-ME-02.1-015	30 cm.	30 cm.	69 cm.	madera	1
SILLAS	125	HG-A5-ME-02.1-016	30 cm.	30 cm.	69 cm.	madera	1
SILLAS	126	HG-A5-ME-02.1-017	30 cm.	30 cm.	69 cm.	madera	1
SILLAS	127	HG-A5-ME-02.1-018	30 cm.	30 cm.	69 cm.	madera	1
SILLAS	128	HG-A5-ME-02.1-019	30 cm.	30 cm.	69 cm.	madera	1
SILLAS	129	HG-A5-ME-02.1-020	30 cm.	30 cm.	69 cm.	madera	1
SILLAS	130	HG-A5-ME-02.1-021	30 cm.	30 cm.	69 cm.	madera	1
SILLAS	131	HG-A5-ME-02.2-001	33 cm.	30 cm.	65 cm.	madera	1

SILLAS	132	HG-A5-ME-02.2-002	33 cm.	30 cm.	65 cm.	madera	1
SILLAS	133	HG-A5-ME-02.2-003	33 cm.	30 cm.	65 cm.	madera	1
SILLAS	134	HG-A5-ME-02.2-004	33 cm.	30 cm.	65 cm.	madera	1
SILLAS	135	HG-A5-ME-02.2-005	33 cm.	30 cm.	65 cm.	madera	1
SILLAS	136	HG-A5-ME-02.2-006	33 cm.	30 cm.	65 cm.	madera	1
SILLAS	137	HG-A5-ME-02.2-007	33 cm.	30 cm.	65 cm.	madera	1
SILLAS	138	HG-A5-ME-02.2-008	33 cm.	30 cm.	65 cm.	madera	1
SILLAS	139	HG-A6-ME-02.1-001	30 cm.	30 cm.	69 cm.	madera	1
SILLAS	140	HG-A6-ME-02.1-002	30 cm.	30 cm.	69 cm.	madera	1
SILLAS	141	HG-A6-ME-02.1-003	30 cm.	30 cm.	69 cm.	madera	1
SILLAS	142	HG-A6-ME-02.1-004	30 cm.	30 cm.	69 cm.	madera	1
SILLAS	143	HG-A6-ME-02.1-005	30 cm.	30 cm.	69 cm.	madera	1
SILLAS	144	HG-A6-ME-02.1-006	30 cm.	30 cm.	69 cm.	madera	1
SILLAS	145	HG-A6-ME-02.1-007	30 cm.	30 cm.	69 cm.	madera	1
SILLAS	146	HG-A6-ME-02.1-008	30 cm.	30 cm.	69 cm.	madera	1
SILLAS	147	HG-A6-ME-02.1-009	30 cm.	30 cm.	69 cm.	madera	1
SILLAS	148	HG-A6-ME-02.1-010	30 cm.	30 cm.	69 cm.	madera	1
SILLAS	149	HG-A6-ME-02.1-011	30 cm.	30 cm.	69 cm.	madera	1
SILLAS	150	HG-A6-ME-02.1-012	30 cm.	30 cm.	69 cm.	madera	1
SILLAS	151	HG-A6-ME-02.1-013	30 cm.	30 cm.	69 cm.	madera	1
SILLAS	152	HG-A6-ME-02.1-014	30 cm.	30 cm.	69 cm.	madera	1
SILLAS	153	HG-A6-ME-02.1-015	30 cm.	30 cm.	69 cm.	madera	1
SILLAS	154	HG-A6-ME-02.2-001	33 cm.	30 cm.	65 cm.	madera	1
SILLAS	155	HG-A6-ME-02.2-002	33 cm.	30 cm.	65 cm.	madera	1
SILLAS	156	HG-A6-ME-02.2-003	33 cm.	30 cm.	65 cm.	madera	1
SILLAS	157	HG-A6-ME-02.2-004	33 cm.	30 cm.	65 cm.	madera	1
SILLAS	158	HG-A6-ME-02.2-005	33 cm.	30 cm.	65 cm.	madera	1
SILLAS	159	HG-A6-ME-02.2-006	33 cm.	30 cm.	65 cm.	madera	1
SILLAS	160	HG-A6-ME-02.2-007	33 cm.	30 cm.	65 cm.	madera	1
SILLAS	161	HG-A6-ME-02.2-008	33 cm.	30 cm.	65 cm.	madera	1
SILLAS	162	HG-A6-ME-02.2-009	33 cm.	30 cm.	65 cm.	madera	1
SILLAS	163	HG-A7-ME-02.1-001	30 cm.	30 cm.	69 cm.	madera	1
SILLAS	164	HG-A7-ME-02.1-002	30 cm.	30 cm.	69 cm.	madera	1
SILLAS	165	HG-A7-ME-02.1-003	30 cm.	30 cm.	69 cm.	madera	1
SILLAS	166	HG-A7-ME-02.1-004	30 cm.	30 cm.	69 cm.	madera	1
SILLAS	167	HG-A7-ME-02.1-005	30 cm.	30 cm.	69 cm.	madera	1
SILLAS	168	HG-A7-ME-02.1-006	30 cm.	30 cm.	69 cm.	madera	1
SILLAS	169	HG-A7-ME-02.1-007	30 cm.	30 cm.	69 cm.	madera	1
SILLAS	170	HG-A7-ME-02.1-008	30 cm.	30 cm.	69 cm.	madera	1
SILLAS	171	HG-A7-ME-02.1-009	30 cm.	30 cm.	69 cm.	madera	1
SILLAS	172	HG-A7-ME-02.1-010	30 cm.	30 cm.	69 cm.	madera	1

SILLAS	173	HG-A7-ME-02.1-011	30 cm.	30 cm.	69 cm.	Madera	1
SILLAS	174	HG-A7-ME-02.1-012	30 cm.	30 cm.	69 cm.	madera	1
SILLAS	175	HG-A7-ME-02.1-013	30 cm.	30 cm.	69 cm.	madera	1
SILLAS	176	HG-A7-ME-02.1-014	30 cm.	30 cm.	69 cm.	madera	1
SILLAS	177	HG-A7-ME-02.1-015	30 cm.	30 cm.	69 cm.	madera	1
SILLAS	178	HG-A7-ME-02.2-001	33 cm.	30 cm.	65 cm.	madera	1
SILLAS	179	HG-A7-ME-02.2-002	33 cm.	30 cm.	65 cm.	madera	1
SILLAS	180	HG-A7-ME-02.2-003	33 cm.	30 cm.	65 cm.	madera	1
SILLAS	181	HG-A7-ME-02.2-004	33 cm.	30 cm.	65 cm.	madera	1
SILLAS	182	HG-A7-ME-02.2-005	33 cm.	30 cm.	65 cm.	madera	1
SILLAS	183	HG-A7-ME-02.2-006	33 cm.	30 cm.	65 cm.	madera	1
SILLAS	184	HG-A7-ME-02.2-007	33 cm.	30 cm.	65 cm.	madera	1
SILLAS	185	HG-A7-ME-02.2-008	33 cm.	30 cm.	65 cm.	madera	1
SILLAS	186	HG-A7-ME-02.2-009	33 cm.	30 cm.	65 cm.	madera	1
SILLAS	187	HG-A7-ME-02.2-010	33 cm.	30 cm.	65 cm.	madera	1
SILLAS	188	HG-A7-ME-02.2-011	33 cm.	30 cm.	65 cm.	madera	1
SILLAS	189	HG-A7-ME-02.2-012	33 cm.	30 cm.	65 cm.	madera	1
SILLAS	190	HG-A7-ME-02.2-013	33 cm.	30 cm.	65 cm.	madera	1
SILLAS	191	HG-A7-ME-02.2-014	33 cm.	30 cm.	65 cm.	madera	1
SILLAS	192	HG-A7-ME-02.2-015	33 cm.	30 cm.	65 cm.	madera	1
SILLAS	193	HG-A7-ME-02.2-016	33 cm.	30 cm.	65 cm.	madera	1
SILLAS	194	HG-A7-ME-02.2-017	33 cm.	30 cm.	65 cm.	madera	1
SILLAS	195	HG-A8-ME-02.1-001	30 cm.	30 cm.	69 cm.	madera	1
SILLAS	196	HG-A8-ME-02.1-002	30 cm.	30 cm.	69 cm.	madera	1
SILLAS	197	HG-A8-ME-02.1-003	30 cm.	30 cm.	69 cm.	madera	1
SILLAS	198	HG-A8-ME-02.1-004	30 cm.	30 cm.	69 cm.	madera	1
SILLAS	199	HG-A8-ME-02.1-005	30 cm.	30 cm.	69 cm.	madera	1
SILLAS	200	HG-A8-ME-02.1-006	30 cm.	30 cm.	69 cm.	madera	1
SILLAS	201	HG-A8-ME-02.1-007	30 cm.	30 cm.	69 cm.	madera	1
SILLAS	202	HG-A8-ME-02.1-008	30 cm.	30 cm.	69 cm.	madera	1
SILLAS	203	HG-A8-ME-02.1-009	30 cm.	30 cm.	69 cm.	madera	1
SILLAS	204	HG-A8-ME-02.1-010	30 cm.	30 cm.	69 cm.	madera	1
SILLAS	205	HG-A8-ME-02.1-011	30 cm.	30 cm.	69 cm.	madera	1
SILLAS	206	HG-A8-ME-02.1-012	30 cm.	30 cm.	69 cm.	madera	1
SILLAS	207	HG-A8-ME-02.1-013	30 cm.	30 cm.	69 cm.	madera	1
SILLAS	208	HG-A8-ME-02.1-014	30 cm.	30 cm.	69 cm.	madera	1
SILLAS	209	HG-A8-ME-02.1-015	30 cm.	30 cm.	69 cm.	madera	1
SILLAS	210	HG-A8-ME-02.1-016	30 cm.	30 cm.	69 cm.	madera	1
SILLAS	211	HG-A8-ME-02.1-017	30 cm.	30 cm.	69 cm.	madera	1
SILLAS	212	HG-A8-ME-02.1-018	30 cm.	30 cm.	69 cm.	madera	1
SILLAS	213	HG-A8-ME-02.1-019	30 cm.	30 cm.	69 cm.	madera	1

SILLAS	214	HG-A8-ME-02.1-020	30 cm.	30 cm.	69 cm.	madera	1
SILLAS	215	HG-A8-ME-02.1-021	30 cm.	30 cm.	69 cm.	madera	1
SILLAS	216	HG-A8-ME-02.2-001	33 cm.	30 cm.	65 cm.	madera	1
SILLAS	217	HG-A8-ME-02.2-002	33 cm.	30 cm.	65 cm.	madera	1
SILLAS	218	HG-A8-ME-02.2-003	33 cm.	30 cm.	65 cm.	madera	1
SILLAS	219	HG-A8-ME-02.2-004	33 cm.	30 cm.	65 cm.	madera	1
SILLAS	220	HG-A8-ME-02.2-005	33 cm.	30 cm.	65 cm.	madera	1
SILLAS	221	HG-A8-ME-02.2-006	33 cm.	30 cm.	65 cm.	madera	1
SILLAS	222	HG-A8-ME-02.2-007	33 cm.	30 cm.	65 cm.	madera	1
SILLAS	223	HG-A8-ME-02.2-008	33 cm.	30 cm.	65 cm.	madera	1
SILLAS	224	HG-A8-ME-02.2-009	33 cm.	30 cm.	65 cm.	madera	1
SILLAS	225	HG-A8-ME-02.2-010	33 cm.	30 cm.	65 cm.	madera	1
SILLAS	226	HG-A8-ME-02.2-011	33 cm.	30 cm.	65 cm.	madera	1
SILLAS	227	HG-A9-ME-02.1-001	30 cm.	30 cm.	69 cm.	madera	1
SILLAS	228	HG-A9-ME-02.1-002	30 cm.	30 cm.	69 cm.	madera	1
SILLAS	229	HG-A9-ME-02.1-003	30 cm.	30 cm.	69 cm.	madera	1
SILLAS	230	HG-A9-ME-02.1-004	30 cm.	30 cm.	69 cm.	madera	1
SILLAS	231	HG-A9-ME-02.1-005	30 cm.	30 cm.	69 cm.	madera	1
SILLAS	232	HG-A9-ME-02.1-006	30 cm.	30 cm.	69 cm.	madera	1
SILLAS	233	HG-A9-ME-02.1-007	30 cm.	30 cm.	69 cm.	madera	1
SILLAS	234	HG-A9-ME-02.1-008	30 cm.	30 cm.	69 cm.	madera	1
SILLAS	235	HG-A9-ME-02.1-009	30 cm.	30 cm.	69 cm.	madera	1
SILLAS	236	HG-A9-ME-02.1-010	30 cm.	30 cm.	69 cm.	madera	1
SILLAS	237	HG-A9-ME-02.1-012	30 cm.	30 cm.	69 cm.	madera	1
SILLAS	238	HG-A9-ME-02.1-014	30 cm.	30 cm.	69 cm.	madera	1
SILLAS	239	HG-A9-ME-02.2-001	33 cm.	30 cm.	65 cm.	madera	1
SILLAS	240	HG-A9-ME-02.2-002	33 cm.	30 cm.	65 cm.	madera	1
SILLAS	241	HG-A9-ME-02.2-003	33 cm.	30 cm.	65 cm.	madera	1
SILLAS	242	HG-A9-ME-02.2-004	33 cm.	30 cm.	65 cm.	madera	1
SILLAS	243	HG-A9-ME-02.2-005	33 cm.	30 cm.	65 cm.	madera	1
SILLAS	244	HG-A9-ME-02.2-006	33 cm.	30 cm.	65 cm.	madera	1
SILLAS	245	HG-A9-ME-02.2-007	33 cm.	30 cm.	65 cm.	madera	1
SILLAS	246	HG-A9-ME-02.2-008	33 cm.	30 cm.	65 cm.	madera	1
SILLAS	247	HG-A9-ME-02.2-009	33 cm.	30 cm.	65 cm.	madera	1
SILLAS	248	HG-A9-ME-02.2-010	33 cm.	30 cm.	65 cm.	madera	1
SILLAS	249	HG-A9-ME-02.2-011	33 cm.	30 cm.	65 cm.	madera	1
SILLAS	250	HG-A9-ME-02.2-012	33 cm.	30 cm.	65 cm.	madera	1
SILLAS	251	HG-A9-ME-02.2-013	33 cm.	30 cm.	65 cm.	madera	1
SILLAS	252	HG-A9-ME-02.2-014	33 cm.	30 cm.	65 cm.	madera	1
SILLAS	253	HG-A9-ME-02.2-015	33 cm.	30 cm.	65 cm.	madera	1
SILLAS	254	HG-A9-ME-02.2-016	33 cm.	30 cm.	65 cm.	madera	1

SILLAS	255	HG-A9-ME-02.2-017	33 cm.	30 cm.	65 cm.	madera	1
SILLAS	256	HG-B1-ME-02.1-001	35 cm.	33 cm.	75 cm.	madera	1
SILLAS	257	HG-B1-ME-02.1-002	35 cm.	33 cm.	75 cm.	madera	1
SILLAS	258	HG-B1-ME-02.1-003	35 cm.	33 cm.	75 cm.	madera	1
SILLAS	259	HG-B1-ME-02.1-004	35 cm.	33 cm.	75 cm.	madera	1
SILLAS	260	HG-B1-ME-02.1-005	35 cm.	33 cm.	75 cm.	madera	1
SILLAS	261	HG-B1-ME-02.1-006	35 cm.	33 cm.	75 cm.	madera	1
SILLAS	262	HG-B1-ME-02.1-007	35 cm.	33 cm.	75 cm.	madera	1
SILLAS	263	HG-B1-ME-02.1-008	35 cm.	33 cm.	75 cm.	madera	1
SILLAS	264	HG-B1-ME-02.1-009	35 cm.	33 cm.	75 cm.	madera	1
SILLAS	265	HG-B1-ME-02.1-010	35 cm.	33 cm.	75 cm.	madera	1
SILLAS	266	HG-B1-ME-02.1-011	35 cm.	33 cm.	75 cm.	madera	1
SILLAS	267	HG-B1-ME-02.1-012	35 cm.	33 cm.	75 cm.	madera	1
SILLAS	268	HG-B1-ME-02.1-013	35 cm.	33 cm.	75 cm.	madera	1
SILLAS	269	HG-B1-ME-02.1-014	35 cm.	33 cm.	75 cm.	madera	1
SILLAS	270	HG-B1-ME-02.1-015	35 cm.	33 cm.	75 cm.	madera	1
SILLAS	271	HG-B1-ME-02.1-016	35 cm.	33 cm.	75 cm.	madera	1
SILLAS	272	HG-B1-ME-02.1-017	35 cm.	33 cm.	75 cm.	madera	1
SILLAS	273	HG-B1-ME-02.1-018	35 cm.	33 cm.	75 cm.	madera	1
SILLAS	274	HG-B1-ME-02.1-019	35 cm.	33 cm.	75 cm.	madera	1
SILLAS	275	HG-B1-ME-02.1-020	35 cm.	33 cm.	75 cm.	madera	1
SILLAS	276	HG-B1-ME-02.1-021	35 cm.	33 cm.	75 cm.	madera	1
SILLAS	277	HG-B1-ME-02.1-022	35 cm.	33 cm.	75 cm.	madera	1
SILLAS	278	HG-B1-ME-02.1-023	35 cm.	33 cm.	75 cm.	madera	1
SILLAS	279	HG-B1-ME-02.1-024	35 cm.	33 cm.	75 cm.	madera	1
SILLAS	280	HG-B1-ME-02.1-025	35 cm.	33 cm.	75 cm.	madera	1
SILLAS	281	HG-B1-ME-02.1-026	35 cm.	33 cm.	75 cm.	madera	1
SILLAS	282	HG-B1-ME-02.1-027	35 cm.	33 cm.	75 cm.	madera	1
SILLAS	283	HG-B1-ME-02.1-028	35 cm.	33 cm.	75 cm.	madera	1
SILLAS	284	HG-B1-ME-02.1-029	35 cm.	33 cm.	75 cm.	madera	1
SILLAS	285	HG-B1-ME-02.1-030	35 cm.	33 cm.	75 cm.	madera	1
SILLAS	286	HG-B1-ME-02.2-001	39 cm.	35 cm.	77 cm.	madera	1
SILLAS	287	HG-B1-ME-02.2-002	39 cm.	35 cm.	77 cm.	madera	1
SILLAS	288	HG-B2-ME-02.1-001	35 cm.	33 cm.	75 cm.	madera	1
SILLAS	289	HG-B2-ME-02.1-002	35 cm.	33 cm.	75 cm.	madera	1
SILLAS	290	HG-B2-ME-02.1-003	35 cm.	33 cm.	75 cm.	madera	1
SILLAS	291	HG-B2-ME-02.1-004	35 cm.	33 cm.	75 cm.	madera	1
SILLAS	292	HG-B2-ME-02.1-005	35 cm.	33 cm.	75 cm.	madera	1
SILLAS	293	HG-B2-ME-02.1-006	35 cm.	33 cm.	75 cm.	madera	1
SILLAS	294	HG-B2-ME-02.1-007	35 cm.	33 cm.	75 cm.	madera	1
SILLAS	295	HG-B2-ME-02.1-008	35 cm.	33 cm.	75 cm.	madera	1

SILLAS	296	HG-B2-ME-02.1-009	35 cm.	33 cm.	75 cm.	madera	1
SILLAS	297	HG-B2-ME-02.1-010	35 cm.	33 cm.	75 cm.	madera	1
SILLAS	298	HG-B2-ME-02.1-011	35 cm.	33 cm.	75 cm.	madera	1
SILLAS	299	HG-B2-ME-02.1-012	35 cm.	33 cm.	75 cm.	madera	1
SILLAS	300	HG-B2-ME-02.1-013	35 cm.	33 cm.	75 cm.	madera	1
SILLAS	301	HG-B2-ME-02.1-014	35 cm.	33 cm.	75 cm.	madera	1
SILLAS	302	HG-B2-ME-02.1-015	35 cm.	33 cm.	75 cm.	madera	1
SILLAS	303	HG-B2-ME-02.1-016	35 cm.	33 cm.	75 cm.	madera	1
SILLAS	304	HG-B2-ME-02.1-017	35 cm.	33 cm.	75 cm.	madera	1
SILLAS	305	HG-B2-ME-02.1-018	35 cm.	33 cm.	75 cm.	madera	1
SILLAS	306	HG-B2-ME-02.1-019	35 cm.	33 cm.	75 cm.	madera	1
SILLAS	307	HG-B2-ME-02.1-020	35 cm.	33 cm.	75 cm.	madera	1
SILLAS	308	HG-B2-ME-02.1-021	35 cm.	33 cm.	75 cm.	madera	1
SILLAS	309	HG-B2-ME-02.1-022	35 cm.	33 cm.	75 cm.	madera	1
SILLAS	310	HG-B2-ME-02.1-023	35 cm.	33 cm.	75 cm.	madera	1
SILLAS	311	HG-B2-ME-02.1-024	35 cm.	33 cm.	75 cm.	madera	1
SILLAS	312	HG-B2-ME-02.1-025	35 cm.	33 cm.	75 cm.	madera	1
SILLAS	313	HG-B2-ME-02.1-026	35 cm.	33 cm.	75 cm.	madera	1
SILLAS	314	HG-B2-ME-02.2-001	39 cm.	35 cm.	77 cm.	madera	1
SILLAS	315	HG-B2-ME-02.2-002	39 cm.	35 cm.	77 cm.	madera	1
SILLAS	316	HG-B2-ME-02.2-003	39 cm.	35 cm.	77 cm.	madera	1
SILLAS	317	HG-B2-ME-02.2-004	39 cm.	35 cm.	77 cm.	madera	1
SILLAS	318	HG-B3-ME-02.1-001	35 cm.	33 cm.	75 cm.	madera	1
SILLAS	319	HG-B3-ME-02.1-002	35 cm.	33 cm.	75 cm.	madera	1
SILLAS	320	HG-B3-ME-02.1-003	35 cm.	33 cm.	75 cm.	madera	1
SILLAS	321	HG-B3-ME-02.1-004	35 cm.	33 cm.	75 cm.	madera	1
SILLAS	322	HG-B3-ME-02.1-005	35 cm.	33 cm.	75 cm.	madera	1
SILLAS	323	HG-B3-ME-02.1-006	35 cm.	33 cm.	75 cm.	madera	1
SILLAS	324	HG-B3-ME-02.1-007	35 cm.	33 cm.	75 cm.	madera	1
SILLAS	325	HG-B3-ME-02.1-008	35 cm.	33 cm.	75 cm.	madera	1
SILLAS	326	HG-B3-ME-02.1-009	35 cm.	33 cm.	75 cm.	madera	1
SILLAS	327	HG-B3-ME-02.1-010	35 cm.	33 cm.	75 cm.	madera	1
SILLAS	328	HG-B3-ME-02.1-011	35 cm.	33 cm.	75 cm.	madera	1
SILLAS	329	HG-B3-ME-02.1-012	35 cm.	33 cm.	75 cm.	madera	1
SILLAS	330	HG-B3-ME-02.1-013	35 cm.	33 cm.	75 cm.	madera	1
SILLAS	331	HG-B3-ME-02.1-014	35 cm.	33 cm.	75 cm.	madera	1
SILLAS	332	HG-B3-ME-02.1-015	35 cm.	33 cm.	75 cm.	madera	1
SILLAS	333	HG-B3-ME-02.1-016	35 cm.	33 cm.	75 cm.	madera	1
SILLAS	334	HG-B3-ME-02.2-001	39 cm.	35 cm.	77 cm.	madera	1
SILLAS	335	HG-B3-ME-02.2-002	39 cm.	35 cm.	77 cm.	madera	1
SILLAS	336	HG-B3-ME-02.2-003	39 cm.	35 cm.	77 cm.	madera	1

SILLAS	337	HG-B3-ME-02.2-004	39 cm.	35 cm.	77.cm.	madera	1
SILLAS	338	HG-B3-ME-02.2-005	39 cm.	35 cm.	77.cm.	madera	1
SILLAS	339	HG-B3-ME-02.2-006	39 cm.	35 cm.	77.cm.	madera	1
SILLAS	340	HG-B3-ME-02.2-007	39 cm.	35 cm.	77.cm.	madera	1
SILLAS	341	HG-B3-ME-02.2-008	39 cm.	35 cm.	77.cm.	madera	1
SILLAS	342	HG-B3-ME-02.2-009	39 cm.	35 cm.	77.cm.	madera	1
SILLAS	343	HG-B3-ME-02.2-010	39 cm.	35 cm.	77.cm.	madera	1
SILLAS	344	HG-B3-ME-02.2-011	39 cm.	35 cm.	77.cm.	madera	1
SILLAS	345	HG-B3-ME-02.2-012	39 cm.	35 cm.	77.cm.	madera	1
SILLAS	346	HG-B3-ME-02.2-013	39 cm.	35 cm.	77.cm.	madera	1
SILLAS	347	HG-B3-ME-02.2-014	39 cm.	35 cm.	77.cm.	madera	1
SILLAS	348	HG-B4-ME-02.1-001	35 cm.	33 cm.	75 cm.	madera	1
SILLAS	349	HG-B4-ME-02.1-002	35 cm.	33 cm.	75 cm.	madera	1
SILLAS	350	HG-B4-ME-02.1-003	35 cm.	33 cm.	75 cm.	madera	1
SILLAS	351	HG-B4-ME-02.1-004	35 cm.	33 cm.	75 cm.	madera	1
SILLAS	352	HG-B4-ME-02.1-005	35 cm.	33 cm.	75 cm.	madera	1
SILLAS	353	HG-B4-ME-02.1-006	35 cm.	33 cm.	75 cm.	madera	1
SILLAS	354	HG-B4-ME-02.1-007	35 cm.	33 cm.	75 cm.	madera	1
SILLAS	355	HG-B4-ME-02.1-008	35 cm.	33 cm.	75 cm.	madera	1
SILLAS	356	HG-B4-ME-02.1-009	35 cm.	33 cm.	75 cm.	madera	1
SILLAS	357	HG-B4-ME-02.1-010	35 cm.	33 cm.	75 cm.	madera	1
SILLAS	358	HG-B4-ME-02.2-001	39 cm.	35 cm.	77.cm.	madera	1
SILLAS	359	HG-B4-ME-02.2-002	39 cm.	35 cm.	77.cm.	madera	1
SILLAS	360	HG-B4-ME-02.2-003	39 cm.	35 cm.	77.cm.	madera	1
SILLAS	361	HG-B4-ME-02.2-004	39 cm.	35 cm.	77.cm.	madera	1
SILLAS	362	HG-B4-ME-02.2-005	39 cm.	35 cm.	77.cm.	madera	1
SILLAS	363	HG-B4-ME-02.2-006	39 cm.	35 cm.	77.cm.	madera	1
SILLAS	364	HG-B4-ME-02.2-007	39 cm.	35 cm.	77.cm.	madera	1
SILLAS	365	HG-B4-ME-02.2-008	39 cm.	35 cm.	77.cm.	madera	1
SILLAS	366	HG-B4-ME-02.2-009	39 cm.	35 cm.	77.cm.	madera	1
SILLAS	367	HG-B4-ME-02.2-010	39 cm.	35 cm.	77.cm.	madera	1
SILLAS	368	HG-B4-ME-02.2-011	39 cm.	35 cm.	77.cm.	madera	1
SILLAS	369	HG-B4-ME-02.2-012	39 cm.	35 cm.	77.cm.	madera	1
SILLAS	370	HG-B4-ME-02.2-013	39 cm.	35 cm.	77.cm.	madera	1
SILLAS	371	HG-B5-ME-02.1-001	35 cm.	33 cm.	75 cm.	madera	1
SILLAS	372	HG-B5-ME-02.1-002	35 cm.	33 cm.	75 cm.	madera	1
SILLAS	373	HG-B5-ME-02.1-003	35 cm.	33 cm.	75 cm.	madera	1
SILLAS	374	HG-B5-ME-02.1-004	35 cm.	33 cm.	75 cm.	madera	1
SILLAS	375	HG-B5-ME-02.1-005	35 cm.	33 cm.	75 cm.	madera	1
SILLAS	376	HG-B5-ME-02.1-006	35 cm.	33 cm.	75 cm.	madera	1
SILLAS	377	HG-B5-ME-02.1-007	35 cm.	33 cm.	75 cm.	madera	1

SILLAS	378	HG-B5-ME-02.1-008	35 cm.	33 cm.	75 cm.	madera	1
SILLAS	379	HG-B5-ME-02.1-009	35 cm.	33 cm.	75 cm.	madera	1
SILLAS	380	HG-B5-ME-02.1-010	35 cm.	33 cm.	75 cm.	madera	1
SILLAS	381	HG-B5-ME-02.1-011	35 cm.	33 cm.	75 cm.	madera	1
SILLAS	382	HG-B5-ME-02.1-012	35 cm.	33 cm.	75 cm.	madera	1
SILLAS	383	HG-B5-ME-02.1-013	35 cm.	33 cm.	75 cm.	madera	1
SILLAS	384	HG-B5-ME-02.1-014	35 cm.	33 cm.	75 cm.	madera	1
SILLAS	385	HG-B5-ME-02.1-015	35 cm.	33 cm.	75 cm.	madera	1
SILLAS	386	HG-B5-ME-02.2-001	39 cm.	35 cm.	77 cm.	madera	1
SILLAS	387	HG-B5-ME-02.2-002	39 cm.	35 cm.	77 cm.	madera	1
SILLAS	388	HG-B5-ME-02.2-003	39 cm.	35 cm.	77 cm.	madera	1
SILLAS	389	HG-B5-ME-02.2-004	39 cm.	35 cm.	77 cm.	madera	1
SILLAS	390	HG-B5-ME-02.2-005	39 cm.	35 cm.	77 cm.	madera	1
SILLAS	391	HG-B5-ME-02.2-006	39 cm.	35 cm.	77 cm.	madera	1
SILLAS	392	HG-B5-ME-02.2-007	39 cm.	35 cm.	77 cm.	madera	1
SILLAS	393	HG-B5-ME-02.2-008	39 cm.	35 cm.	77 cm.	madera	1
SILLAS	394	HG-B5-ME-02.2-009	39 cm.	35 cm.	77 cm.	madera	1
SILLAS	395	HG-B5-ME-02.2-010	39 cm.	35 cm.	77 cm.	madera	1
SILLAS	396	HG-B5-ME-02.2-011	39 cm.	35 cm.	77 cm.	madera	1
SILLAS	397	HG-B5-ME-02.2-012	39 cm.	35 cm.	77 cm.	madera	1
SILLAS	398	HG-B5-ME-02.2-013	39 cm.	35 cm.	77 cm.	madera	1
SILLAS	399	HG-B5-ME-02.2-014	39 cm.	35 cm.	77 cm.	madera	1
SILLAS	400	HG-B5-ME-02.2-015	39 cm.	35 cm.	77 cm.	madera	1
SILLAS	401	HG-B5-ME-02.2-016	39 cm.	35 cm.	77 cm.	madera	1
SILLAS	402	HG-B6-ME-02.1-001	35 cm.	33 cm.	75 cm.	madera	1
SILLAS	403	HG-B6-ME-02.1-002	35 cm.	33 cm.	75 cm.	madera	1
SILLAS	404	HG-B6-ME-02.1-003	35 cm.	33 cm.	75 cm.	madera	1
SILLAS	405	HG-B6-ME-02.1-004	35 cm.	33 cm.	75 cm.	madera	1
SILLAS	406	HG-B6-ME-02.1-005	35 cm.	33 cm.	75 cm.	madera	1
SILLAS	407	HG-B6-ME-02.1-006	35 cm.	33 cm.	75 cm.	madera	1
SILLAS	408	HG-B6-ME-02.1-007	35 cm.	33 cm.	75 cm.	madera	1
SILLAS	409	HG-B6-ME-02.1-008	35 cm.	33 cm.	75 cm.	madera	1
SILLAS	410	HG-B6-ME-02.1-009	35 cm.	33 cm.	75 cm.	madera	1
SILLAS	411	HG-B6-ME-02.1-010	35 cm.	33 cm.	75 cm.	madera	1
SILLAS	412	HG-B6-ME-02.1-011	35 cm.	33 cm.	75 cm.	madera	1
SILLAS	413	HG-B6-ME-02.1-012	35 cm.	33 cm.	75 cm.	madera	1
SILLAS	414	HG-B6-ME-02.1-013	35 cm.	33 cm.	75 cm.	madera	1
SILLAS	415	HG-B6-ME-02.2-001	39 cm.	35 cm.	77 cm.	madera	1
SILLAS	416	HG-B6-ME-02.2-002	39 cm.	35 cm.	77 cm.	madera	1
SILLAS	417	HG-B6-ME-02.2-003	39 cm.	35 cm.	77 cm.	madera	1
SILLAS	418	HG-B6-ME-02.2-004	39 cm.	35 cm.	77 cm.	madera	1

SILLAS	419	HG-B6-ME-02.2-005	39 cm.	35 cm.	77 cm.	madera	1
SILLAS	420	HG-B6-ME-02.2-006	39 cm.	35 cm.	77 cm.	madera	1
SILLAS	421	HG-B6-ME-02.2-007	39 cm.	35 cm.	77 cm.	madera	1
SILLAS	422	HG-B6-ME-02.2-008	39 cm.	35 cm.	77 cm.	madera	1
SILLAS	423	HG-B6-ME-02.2-009	39 cm.	35 cm.	77 cm.	madera	1
SILLAS	424	HG-B6-ME-02.2-010	39 cm.	35 cm.	77 cm.	madera	1
SILLAS	425	HG-B6-ME-02.2-011	39 cm.	35 cm.	77 cm.	madera	1
SILLAS	426	HG-B6-ME-02.2-012	39 cm.	35 cm.	77 cm.	madera	1
SILLAS	427	HG-B7-ME-02.1-001	35 cm.	33 cm.	75 cm.	madera	1
SILLAS	428	HG-B7-ME-02.1-002	35 cm.	33 cm.	75 cm.	madera	1
SILLAS	429	HG-B7-ME-02.1-003	35 cm.	33 cm.	75 cm.	madera	1
SILLAS	430	HG-B7-ME-02.1-004	35 cm.	33 cm.	75 cm.	madera	1
SILLAS	431	HG-B7-ME-02.1-005	35 cm.	33 cm.	75 cm.	madera	1
SILLAS	432	HG-B7-ME-02.1-006	35 cm.	33 cm.	75 cm.	madera	1
SILLAS	433	HG-B7-ME-02.1-007	35 cm.	33 cm.	75 cm.	madera	1
SILLAS	434	HG-B7-ME-02.1-008	35 cm.	33 cm.	75 cm.	madera	1
SILLAS	435	HG-B7-ME-02.1-009	35 cm.	33 cm.	75 cm.	madera	1
SILLAS	436	HG-B7-ME-02.1-010	35 cm.	33 cm.	75 cm.	madera	1
SILLAS	437	HG-B7-ME-02.1-011	35 cm.	33 cm.	75 cm.	madera	1
SILLAS	438	HG-B7-ME-02.1-012	35 cm.	33 cm.	75 cm.	madera	1
SILLAS	439	HG-B7-ME-02.1-013	35 cm.	33 cm.	75 cm.	madera	1
SILLAS	440	HG-B7-ME-02.1-014	35 cm.	33 cm.	75 cm.	madera	1
SILLAS	441	HG-B7-ME-02.2-001	39 cm.	35 cm.	77 cm.	madera	1
SILLAS	442	HG-B7-ME-02.2-002	39 cm.	35 cm.	77 cm.	madera	1
SILLAS	443	HG-B7-ME-02.2-003	39 cm.	35 cm.	77 cm.	madera	1
SILLAS	444	HG-B7-ME-02.2-004	39 cm.	35 cm.	77 cm.	madera	1
SILLAS	445	HG-B7-ME-02.2-005	39 cm.	35 cm.	77 cm.	madera	1
SILLAS	446	HG-B7-ME-02.2-006	39 cm.	35 cm.	77 cm.	madera	1
SILLAS	447	HG-B7-ME-02.2-007	39 cm.	35 cm.	77 cm.	madera	1
SILLAS	448	HG-B7-ME-02.2-008	39 cm.	35 cm.	77 cm.	madera	1
SILLAS	449	HG-B7-ME-02.2-009	39 cm.	35 cm.	77 cm.	madera	1
SILLAS	450	HG-B7-ME-02.2-010	39 cm.	35 cm.	77 cm.	madera	1
SILLAS	451	HG-B7-ME-02.2-011	39 cm.	35 cm.	77 cm.	madera	1
SILLAS	452	HG-B7-ME-02.2-012	39 cm.	35 cm.	77 cm.	madera	1
SILLAS	453	HG-B7-ME-02.2-013	39 cm.	35 cm.	77 cm.	madera	1
SILLAS	454	HG-B7-ME-02.2-014	39 cm.	35 cm.	77 cm.	madera	1
SILLAS	455	HG-B8-ME-02.1-001	35 cm.	33 cm.	75 cm.	madera	1
SILLAS	456	HG-B8-ME-02.1-002	35 cm.	33 cm.	75 cm.	madera	1
SILLAS	457	HG-B8-ME-02.1-003	35 cm.	33 cm.	75 cm.	madera	1
SILLAS	458	HG-B8-ME-02.1-004	35 cm.	33 cm.	75 cm.	madera	1
SILLAS	459	HG-B8-ME-02.1-005	35 cm.	33 cm.	75 cm.	madera	1

SILLAS	460	HG-B8-ME-02.1-006	35 cm.	33 cm.	75 cm.	madera	1
SILLAS	461	HG-B8-ME-02.1-007	35 cm.	33 cm.	75 cm.	madera	1
SILLAS	462	HG-B8-ME-02.1-008	35 cm.	33 cm.	75 cm.	madera	1
SILLAS	463	HG-B8-ME-02.1-009	35 cm.	33 cm.	75 cm.	madera	1
SILLAS	464	HG-B8-ME-02.1-010	35 cm.	33 cm.	75 cm.	madera	1
SILLAS	465	HG-B8-ME-02.1-011	35 cm.	33 cm.	75 cm.	madera	1
SILLAS	466	HG-B8-ME-02.1-012	35 cm.	33 cm.	75 cm.	madera	1
SILLAS	467	HG-B8-ME-02.1-013	35 cm.	33 cm.	75 cm.	madera	1
SILLAS	468	HG-B8-ME-02.1-014	35 cm.	33 cm.	75 cm.	madera	1
SILLAS	469	HG-B8-ME-02.1-015	35 cm.	33 cm.	75 cm.	madera	1
SILLAS	470	HG-B8-ME-02.1-016	35 cm.	33 cm.	75 cm.	madera	1
SILLAS	471	HG-B8-ME-02.1-017	35 cm.	33 cm.	75 cm.	madera	1
SILLAS	472	HG-B8-ME-02.1-018	35 cm.	33 cm.	75 cm.	madera	1
SILLAS	473	HG-B8-ME-02.1-019	35 cm.	33 cm.	75 cm.	madera	1
SILLAS	474	HG-B8-ME-02.2-001	39 cm.	35 cm.	77 cm.	madera	1
SILLAS	475	HG-B8-ME-02.2-002	39 cm.	35 cm.	77 cm.	madera	1
SILLAS	476	HG-B8-ME-02.2-003	39 cm.	35 cm.	77 cm.	madera	1
SILLAS	477	HG-B8-ME-02.2-004	39 cm.	35 cm.	77 cm.	madera	1
SILLAS	478	HG-B8-ME-02.2-005	39 cm.	35 cm.	77 cm.	madera	1
SILLAS	479	HG-B8-ME-02.2-006	39 cm.	35 cm.	77 cm.	madera	1
SILLAS	480	HG-B8-ME-02.2-007	39 cm.	35 cm.	77 cm.	madera	1
SILLAS	481	HG-B8-ME-02.2-008	39 cm.	35 cm.	77 cm.	madera	1
SILLAS	482	HG-B8-ME-02.2-009	39 cm.	35 cm.	77 cm.	madera	1
SILLAS	483	HG-B8-ME-02.2-010	39 cm.	35 cm.	77 cm.	madera	1
SILLAS	484	HG-B9-ME-02.1-001	35 cm.	33 cm.	75 cm.	madera	1
SILLAS	485	HG-B9-ME-02.1-002	35 cm.	33 cm.	75 cm.	madera	1
SILLAS	486	HG-B9-ME-02.1-003	35 cm.	33 cm.	75 cm.	madera	1
SILLAS	487	HG-B9-ME-02.1-004	35 cm.	33 cm.	75 cm.	madera	1
SILLAS	488	HG-B9-ME-02.1-005	35 cm.	33 cm.	75 cm.	madera	1
SILLAS	489	HG-B9-ME-02.1-006	35 cm.	33 cm.	75 cm.	madera	1
SILLAS	490	HG-B9-ME-02.1-007	35 cm.	33 cm.	75 cm.	madera	1
SILLAS	491	HG-B9-ME-02.1-008	35 cm.	33 cm.	75 cm.	madera	1
SILLAS	492	HG-B9-ME-02.1-009	35 cm.	33 cm.	75 cm.	madera	1
SILLAS	493	HG-B9-ME-02.1-010	35 cm.	33 cm.	75 cm.	madera	1
SILLAS	494	HG-B9-ME-02.1-011	35 cm.	33 cm.	75 cm.	madera	1
SILLAS	495	HG-B9-ME-02.1-012	35 cm.	33 cm.	75 cm.	madera	1
SILLAS	496	HG-B9-ME-02.1-013	35 cm.	33 cm.	75 cm.	madera	1
SILLAS	497	HG-B9-ME-02.1-014	35 cm.	33 cm.	75 cm.	madera	1
SILLAS	498	HG-B9-ME-02.1-015	35 cm.	33 cm.	75 cm.	madera	1
SILLAS	499	HG-B9-ME-02.1-016	35 cm.	33 cm.	75 cm.	madera	1
SILLAS	500	HG-B9-ME-02.1-017	35 cm.	33 cm.	75 cm.	madera	1

SILLAS	501	HG-B9-ME-02.2-001	39 cm.	35 cm.	77 cm.	madera	1
SILLAS	502	HG-B9-ME-02.2-002	39 cm.	35 cm.	77 cm.	madera	1
SILLAS	503	HG-B9-ME-02.2-003	39 cm.	35 cm.	77 cm.	madera	1
SILLAS	504	HG-B9-ME-02.2-004	39 cm.	35 cm.	77 cm.	madera	1
SILLAS	505	HG-B9-ME-02.2-005	39 cm.	35 cm.	77 cm.	madera	1
SILLAS	506	HG-B9-ME-02.2-006	39 cm.	35 cm.	77 cm.	madera	1
SILLAS	507	HG-B9-ME-02.2-007	39 cm.	35 cm.	77 cm.	madera	1
SILLAS	508	HG-B9-ME-02.2-008	39 cm.	35 cm.	77 cm.	madera	1
SILLAS	509	HG-B9-ME-02.2-009	39 cm.	35 cm.	77 cm.	madera	1
SILLAS	510	HG-B9-ME-02.2-010	39 cm.	35 cm.	77 cm.	madera	1
SILLAS	511	HG-B9-ME-02.2-011	39 cm.	35 cm.	77 cm.	madera	1
SILLAS	512	HG-BTM-ME-02.1-001	35 cm.	33 cm.	75 cm.	madera	1
SILLAS	513	HG-BTM-ME-02.1-002	35 cm.	33 cm.	75 cm.	madera	1
SILLAS	514	HG-BTM-ME-02.1-003	35 cm.	33 cm.	75 cm.	madera	1
SILLAS	515	HG-BTM-ME-02.1-004	35 cm.	33 cm.	75 cm.	madera	1
SILLAS	516	HG-BTM-ME-02.1-005	35 cm.	33 cm.	75 cm.	madera	1
SILLAS	517	HG-BTM-ME-02.1-006	35 cm.	33 cm.	75 cm.	madera	1
SILLAS	518	HG-BTM-ME-02.1-007	35 cm.	33 cm.	75 cm.	madera	1
SILLAS	519	HG-BTM-ME-02.1-008	35 cm.	33 cm.	75 cm.	madera	1
SILLAS	520	HG-BTM-ME-02.1-009	35 cm.	33 cm.	75 cm.	madera	1
SILLAS	521	HG-BTM-ME-02.1-010	35 cm.	33 cm.	75 cm.	madera	1
SILLAS	522	HG-BTM-ME-02.1-011	35 cm.	33 cm.	75 cm.	madera	1
SILLAS	523	HG-BTM-ME-02.1-012	35 cm.	33 cm.	75 cm.	madera	1
SILLAS	524	HG-BTM-ME-02.1-013	35 cm.	33 cm.	75 cm.	madera	1
SILLAS	525	HG-BTM-ME-02.1-014	35 cm.	33 cm.	75 cm.	madera	1
SILLAS	526	HG-BTM-ME-02.1-015	35 cm.	33 cm.	75 cm.	madera	1
SILLAS	527	HG-BTM-ME-02.1-016	35 cm.	33 cm.	75 cm.	madera	1
SILLAS	528	HG-BTM-ME-02.1-017	35 cm.	33 cm.	75 cm.	madera	1
SILLAS	529	HG-BTM-ME-02.1-018	35 cm.	33 cm.	75 cm.	madera	1
SILLAS	530	HG-BTM-ME-02.1-019	35 cm.	33 cm.	75 cm.	madera	1
SILLAS	531	HG-BTM-ME-02.1-020	35 cm.	33 cm.	75 cm.	madera	1
SILLAS	532	HG-BTM-ME-02.1-021	35 cm.	33 cm.	75 cm.	madera	1
SILLAS	533	HG-BTM-ME-02.1-022	35 cm.	33 cm.	75 cm.	madera	1
SILLAS	534	HG-BTM-ME-02.2-001	39 cm.	35 cm.	77 cm.	madera	1
SILLAS	535	HG-BTM-ME-02.2-002	39 cm.	35 cm.	77 cm.	madera	1
SILLAS	536	HG-BTM-ME-02.2-003	39 cm.	35 cm.	77 cm.	madera	1
SILLAS	537	HG-BTM-ME-02.2-004	39 cm.	35 cm.	77 cm.	madera	1
SILLAS	538	HG-BTM-ME-02.2-005	39 cm.	35 cm.	77 cm.	madera	1
SILLAS	539	HG-BTM-ME-02.2-006	39 cm.	35 cm.	77 cm.	madera	1
SILLAS	540	HG-BTM-ME-02.2-007	39 cm.	35 cm.	77 cm.	madera	1
SILLAS	541	HG-BTM-ME-02.2-008	39 cm.	35 cm.	77 cm.	madera	1

SILLAS	542	HG-BTM-ME-02.2-009	39 cm.	35 cm.	77 cm.	madera	1
SILLAS	543	HG-BTM-ME-02.2-010	39 cm.	35 cm.	77 cm.	madera	1
SILLAS	544	HG-BTC-ME-02.1-001	35 cm.	33 cm.	75 cm.	madera	1
SILLAS	545	HG-BTC-ME-02.1-002	35 cm.	33 cm.	75 cm.	madera	1
SILLAS	546	HG-BTC-ME-02.1-003	35 cm.	33 cm.	75 cm.	madera	1
SILLAS	547	HG-BTC-ME-02.1-004	35 cm.	33 cm.	75 cm.	madera	1
SILLAS	548	HG-BTC-ME-02.1-005	35 cm.	33 cm.	75 cm.	madera	1
SILLAS	549	HG-BTC-ME-02.1-006	35 cm.	33 cm.	75 cm.	madera	1
SILLAS	550	HG-BTC-ME-02.2-001	39 cm.	35 cm.	77 cm.	madera	1
SILLAS	551	HG-BTC-ME-02.2-002	39 cm.	35 cm.	77 cm.	madera	1
SILLAS	552	HG-BTC-ME-02.2-003	39 cm.	35 cm.	77 cm.	madera	1
SILLAS	553	HG-BTC-ME-02.2-004	39 cm.	35 cm.	77 cm.	madera	1
SILLAS	554	HG-BTC-ME-02.2-005	39 cm.	35 cm.	77 cm.	madera	1
SILLAS	555	HG-C2-ME-02-001	35 cm.	33 cm.	75 cm.	madera	1
SILLAS	556	HG-C2-ME-02-002	35 cm.	33 cm.	75 cm.	madera	1
SILLAS	557	HG-C2-ME-02-003	35 cm.	33 cm.	75 cm.	madera	1
SILLAS	558	HG-C2-ME-02-004	35 cm.	33 cm.	75 cm.	madera	1
SILLAS	559	HG-C2-ME-02-005	35 cm.	33 cm.	75 cm.	madera	1
SILLAS	560	HG-C3-ME-02.1-001	35 cm.	33 cm.	75 cm.	madera	1
SILLAS	561	HG-C3-ME-02.1-002	35 cm.	33 cm.	75 cm.	madera	1
SILLAS	562	HG-C3-ME-02.1-003	35 cm.	33 cm.	75 cm.	madera	1
SILLAS	563	HG-C3-ME-02.1-004	35 cm.	33 cm.	75 cm.	madera	1
SILLAS	564	HG-C3-ME-02.1-005	35 cm.	33 cm.	75 cm.	madera	1
SILLAS	565	HG-C3-ME-02.1-006	35 cm.	33 cm.	75 cm.	madera	1
SILLAS	566	HG-C3-ME-02.1-007	35 cm.	33 cm.	75 cm.	madera	1
SILLAS	567	HG-C3-ME-02.1-008	35 cm.	33 cm.	75 cm.	madera	1
SILLAS	568	HG-C3-ME-02.1-009	35 cm.	33 cm.	75 cm.	madera	1
SILLAS	569	HG-C3-ME-02.1-010	35 cm.	33 cm.	75 cm.	madera	1
SILLAS	570	HG-C3-ME-02.1-011	35 cm.	33 cm.	75 cm.	madera	1
SILLAS	571	HG-C3-ME-02.1-012	35 cm.	33 cm.	75 cm.	madera	1
SILLAS	572	HG-C3-ME-02.1-013	35 cm.	33 cm.	75 cm.	madera	1
SILLAS	573	HG-C3-ME-02.1-014	35 cm.	33 cm.	75 cm.	madera	1
SILLAS	574	HG-C3-ME-02.1-015	35 cm.	33 cm.	75 cm.	madera	1
SILLAS	575	HG-C3-ME-02.1-016	35 cm.	33 cm.	75 cm.	madera	1
SILLAS	576	HG-C3-ME-02.1-017	35 cm.	33 cm.	75 cm.	madera	1
SILLAS	577	HG-C3-ME-02.1-018	35 cm.	33 cm.	75 cm.	madera	1
SILLAS	578	HG-C3-ME-02.1-019	35 cm.	33 cm.	75 cm.	madera	1
SILLAS	579	HG-C3-ME-02.2-001	39 cm.	35 cm.	77 cm.	madera	1
SILLAS	580	HG-C3-ME-02.2-002	39 cm.	35 cm.	77 cm.	madera	1
SILLAS	581	HG-C3-ME-02.2-003	39 cm.	35 cm.	77 cm.	madera	1
SILLAS	582	HG-C3-ME-02.2-004	39 cm.	35 cm.	77 cm.	madera	1

SILLAS	583	HG-C3-ME-02.2-005	39 cm.	35 cm.	77 cm.	madera	1
SILLAS	584	HG-C4-ME-02-001	35 cm.	33 cm.	75 cm.	madera	1
SILLAS	585	HG-C4-ME-02-002	35 cm.	33 cm.	75 cm.	madera	1
SILLAS	586	HG-C4-ME-02-003	35 cm.	33 cm.	75 cm.	madera	1
SILLAS	587	HG-C4-ME-02-004	35 cm.	33 cm.	75 cm.	madera	1
SILLAS	588	HG-C4-ME-02-005	35 cm.	33 cm.	75 cm.	madera	1
SILLAS	589	HG-C4-ME-02-006	35 cm.	33 cm.	75 cm.	madera	1
SILLAS	590	HG-C4-ME-02-007	35 cm.	33 cm.	75 cm.	madera	1
SILLAS	591	HG-C4-ME-02-008	35 cm.	33 cm.	75 cm.	madera	1
SILLAS	592	HG-C4-ME-02-009	35 cm.	33 cm.	75 cm.	madera	1
SILLAS	593	HG-C4-ME-02-010	35 cm.	33 cm.	75 cm.	madera	1
SILLAS	594	HG-C4-ME-02-011	35 cm.	33 cm.	75 cm.	madera	1
SILLAS	595	HG-C4-ME-02-012	35 cm.	33 cm.	75 cm.	madera	1
SILLAS	596	HG-C4-ME-02-013	35 cm.	33 cm.	75 cm.	madera	1
SILLAS	597	HG-C4-ME-02-014	35 cm.	33 cm.	75 cm.	madera	1
SILLAS	598	HG-C4-ME-02-015	35 cm.	33 cm.	75 cm.	madera	1
SILLAS	599	HG-C4-ME-02-016	35 cm.	33 cm.	75 cm.	madera	1
SILLAS	600	HG-C4-ME-02-017	35 cm.	33 cm.	75 cm.	madera	1
SILLAS	601	HG-C4-ME-02-018	35 cm.	33 cm.	75 cm.	madera	1
SILLAS	602	HG-C4-ME-02-019	35 cm.	33 cm.	75 cm.	madera	1
SILLAS	603	HG-C4-ME-02-020	35 cm.	33 cm.	75 cm.	madera	1
SILLAS	604	HG-C4-ME-02-021	35 cm.	33 cm.	75 cm.	madera	1
SILLAS	605	HG-C4-ME-02-022	35 cm.	33 cm.	75 cm.	madera	1
SILLAS	606	HG-C4-ME-02-023	35 cm.	33 cm.	75 cm.	madera	1
SILLAS	607	HG-C4-ME-02-024	35 cm.	33 cm.	75 cm.	madera	1
SILLAS	608	HG-C4-ME-02-025	35 cm.	33 cm.	75 cm.	madera	1
SILLAS	609	HG-C4-ME-02-026	35 cm.	33 cm.	75 cm.	madera	1
SILLAS	610	HG-C5-ME-02.1-001	35 cm.	33 cm.	75 cm.	madera	1
SILLAS	611	HG-C5-ME-02.1-002	35 cm.	33 cm.	75 cm.	madera	1
SILLAS	612	HG-C5-ME-02.1-003	35 cm.	33 cm.	75 cm.	madera	1
SILLAS	613	HG-C5-ME-02.1-004	35 cm.	33 cm.	75 cm.	madera	1
SILLAS	614	HG-C5-ME-02.1-005	35 cm.	33 cm.	75 cm.	madera	1
SILLAS	615	HG-C5-ME-02.1-006	35 cm.	33 cm.	75 cm.	madera	1
SILLAS	616	HG-C5-ME-02.1-007	35 cm.	33 cm.	75 cm.	madera	1
SILLAS	617	HG-C5-ME-02.1-008	35 cm.	33 cm.	75 cm.	madera	1
SILLAS	618	HG-C5-ME-02.1-009	35 cm.	33 cm.	75 cm.	madera	1
SILLAS	619	HG-C5-ME-02.1-010	35 cm.	33 cm.	75 cm.	madera	1
SILLAS	620	HG-C5-ME-02.1-011	35 cm.	33 cm.	75 cm.	madera	1
SILLAS	621	HG-C5-ME-02.1-012	35 cm.	33 cm.	75 cm.	madera	1
SILLAS	622	HG-C5-ME-02.1-013	35 cm.	33 cm.	75 cm.	madera	1
SILLAS	623	HG-C5-ME-02.1-014	35 cm.	33 cm.	75 cm.	madera	1

SILLAS	624	HG-C5-ME-02.1-015	35 cm.	33 cm.	75 cm.	madera	1
SILLAS	625	HG-C5-ME-02.2-001	39 cm.	35 cm.	77 cm.	madera	1
SILLAS	626	HG-C5-ME-02.2-002	39 cm.	35 cm.	77 cm.	madera	1
SILLAS	627	HG-C5-ME-02.2-003	39 cm.	35 cm.	77 cm.	madera	1
SILLAS	628	HG-C5-ME-02.2-004	39 cm.	35 cm.	77 cm.	madera	1
SILLAS	629	HG-C5-ME-02.2-005	39 cm.	35 cm.	77 cm.	madera	1
SILLAS	630	HG-C5-ME-02.2-006	39 cm.	35 cm.	77 cm.	madera	1
SILLAS	631	HG-C5-ME-02.2-007	39 cm.	35 cm.	77 cm.	madera	1
SILLAS	632	HG-C5-ME-02.2-008	39 cm.	35 cm.	77 cm.	madera	1
SILLAS	633	HG-C5-ME-02.2-009	39 cm.	35 cm.	77 cm.	madera	1
SILLAS	634	HG-C6-ME-02.1-001	35 cm.	33 cm.	75 cm.	madera	1
SILLAS	635	HG-C6-ME-02.1-002	35 cm.	33 cm.	75 cm.	madera	1
SILLAS	636	HG-C6-ME-02.1-003	35 cm.	33 cm.	75 cm.	madera	1
SILLAS	637	HG-C6-ME-02.1-004	35 cm.	33 cm.	75 cm.	madera	1
SILLAS	638	HG-C6-ME-02.1-005	35 cm.	33 cm.	75 cm.	madera	1
SILLAS	639	HG-C6-ME-02.1-006	35 cm.	33 cm.	75 cm.	madera	1
SILLAS	640	HG-C6-ME-02.1-007	35 cm.	33 cm.	75 cm.	madera	1
SILLAS	641	HG-C6-ME-02.1-008	35 cm.	33 cm.	75 cm.	madera	1
SILLAS	642	HG-C6-ME-02.1-009	35 cm.	33 cm.	75 cm.	madera	1
SILLAS	643	HG-C6-ME-02.1-010	35 cm.	33 cm.	75 cm.	madera	1
SILLAS	644	HG-C6-ME-02.1-011	35 cm.	33 cm.	75 cm.	madera	1
SILLAS	645	HG-C6-ME-02.1-012	35 cm.	33 cm.	75 cm.	madera	1
SILLAS	646	HG-C6-ME-02.1-013	35 cm.	33 cm.	75 cm.	madera	1
SILLAS	647	HG-C6-ME-02.1-014	35 cm.	33 cm.	75 cm.	madera	1
SILLAS	648	HG-C6-ME-02.1-015	35 cm.	33 cm.	75 cm.	madera	1
SILLAS	649	HG-C6-ME-02.1-016	35 cm.	33 cm.	75 cm.	madera	1
SILLAS	650	HG-C6-ME-02.1-017	35 cm.	33 cm.	75 cm.	madera	1
SILLAS	651	HG-C6-ME-02.2-001	39 cm.	35 cm.	77 cm.	madera	1
SILLAS	652	HG-C6-ME-02.2-002	39 cm.	35 cm.	77 cm.	madera	1
SILLAS	653	HG-C6-ME-02.2-003	39 cm.	35 cm.	77 cm.	madera	1
SILLAS	654	HG-C6-ME-02.2-004	39 cm.	35 cm.	77 cm.	madera	1
SILLAS	655	HG-C6-ME-02.2-005	39 cm.	35 cm.	77 cm.	madera	1
SILLAS	656	HG-C6-ME-02.2-006	39 cm.	35 cm.	77 cm.	madera	1
SILLAS	657	HG-C6-ME-02.2-007	39 cm.	35 cm.	77 cm.	madera	1
SILLAS	658	HG-C6-ME-02.2-008	39 cm.	35 cm.	77 cm.	madera	1
SILLAS	659	HG-C6-ME-02.2-009	39 cm.	35 cm.	77 cm.	madera	1
SILLAS	660	HG-C6-ME-02.2-010	39 cm.	35 cm.	77 cm.	madera	1
SILLAS	661	HG-C6-ME-02.2-011	39 cm.	35 cm.	77 cm.	madera	1
SILLAS	662	HG-CTE-ME-02.1-001	35 cm.	33 cm.	75 cm.	madera	1
SILLAS	663	HG-CTE-ME-02.1-002	35 cm.	33 cm.	75 cm.	madera	1
SILLAS	664	HG-CTE-ME-02.1-003	35 cm.	33 cm.	75 cm.	madera	1

SILLAS	665	HG-CTE-ME-02.1-004	35 cm.	33 cm.	75 cm.	madera	1
SILLAS	666	HG-CTE-ME-02.1-005	35 cm.	33 cm.	75 cm.	madera	1
SILLAS	667	HG-CTE-ME-02.1-006	35 cm.	33 cm.	75 cm.	madera	1
SILLAS	668	HG-CTE-ME-02.1-007	35 cm.	33 cm.	75 cm.	madera	1
SILLAS	669	HG-CTE-ME-02.1-008	35 cm.	33 cm.	75 cm.	madera	1
SILLAS	670	HG-CTE-ME-02.1-009	35 cm.	33 cm.	75 cm.	madera	1
SILLAS	671	HG-CTE-ME-02.1-010	35 cm.	33 cm.	75 cm.	madera	1
SILLAS	672	HG-CTE-ME-02.1-011	35 cm.	33 cm.	75 cm.	madera	1
SILLAS	673	HG-CTE-ME-02.1-012	35 cm.	33 cm.	75 cm.	madera	1
SILLAS	674	HG-CTE-ME-02.1-013	35 cm.	33 cm.	75 cm.	madera	1
SILLAS	675	HG-CTE-ME-02.1-014	35 cm.	33 cm.	75 cm.	madera	1
SILLAS	676	HG-CTE-ME-02.1-015	35 cm.	33 cm.	75 cm.	madera	1
SILLAS	677	HG-CTE-ME-02.1-016	35 cm.	33 cm.	75 cm.	madera	1
SILLAS	678	HG-CTE-ME-02.1-017	35 cm.	33 cm.	75 cm.	madera	1
SILLAS	679	HG-CTE-ME-02.2-001	39 cm.	35 cm.	77 cm.	madera	1
SILLAS	680	HG-CTE-ME-02.2-002	39 cm.	35 cm.	77 cm.	madera	1
SILLAS	681	HG-BI-ME-02-001	35 cm.	33 cm.	75 cm.	madera	1
SILLAS	682	HG-BI-ME-02-002	35 cm.	33 cm.	75 cm.	madera	1
SILLAS	683	HG-BI-ME-02-003	35 cm.	33 cm.	75 cm.	madera	1
SILLAS	684	HG-BI-ME-02-004	35 cm.	33 cm.	75 cm.	madera	1
SILLAS	685	HG-BI-ME-02-005	35 cm.	33 cm.	75 cm.	madera	1
SILLAS	686	HG-BI-ME-02-006	35 cm.	33 cm.	75 cm.	madera	1
SILLAS	687	HG-BI-ME-02-007	35 cm.	33 cm.	75 cm.	madera	1
SILLAS	688	HG-BI-ME-02-008	35 cm.	33 cm.	75 cm.	madera	1
SILLAS	689	HG-BI-ME-02-009	35 cm.	33 cm.	75 cm.	madera	1
SILLAS	690	HG-BI-ME-02-010	35 cm.	33 cm.	75 cm.	madera	1
SILLAS	691	HG-BI-ME-02-011	35 cm.	33 cm.	75 cm.	madera	1
SILLAS	692	HG-BI-ME-02-012	35 cm.	33 cm.	75 cm.	madera	1
SILLAS	693	HG-LB-ME-02-001	35 cm.	33 cm.	75 cm.	madera	1
SILLAS	694	HG-LB-ME-02-002	35 cm.	33 cm.	75 cm.	madera	1
SILLAS	695	HG-LB-ME-02-003	35 cm.	33 cm.	75 cm.	madera	1
SILLAS	696	HG-LB-ME-02-004	35 cm.	33 cm.	75 cm.	madera	1
SILLAS	697	HG-LB-ME-02-005	35 cm.	33 cm.	75 cm.	madera	1
SILLAS	698	HG-LB-ME-02-006	35 cm.	33 cm.	75 cm.	madera	1
SILLAS	699	HG-LB-ME-02-007	35 cm.	33 cm.	75 cm.	madera	1
SILLAS	700	HG-LB-ME-02-008	35 cm.	33 cm.	75 cm.	madera	1
SILLAS	701	HG-LB-ME-02-009	35 cm.	33 cm.	75 cm.	madera	1
SILLAS	702	HG-LB-ME-02-010	35 cm.	33 cm.	75 cm.	madera	1
SILLAS	703	HG-LB-ME-02-011	35 cm.	33 cm.	75 cm.	madera	1
SILLAS	704	HG-LB-ME-02-012	35 cm.	33 cm.	75 cm.	madera	1
SILLAS	705	HG-LB-ME-02-013	35 cm.	33 cm.	75 cm.	madera	1

SILLAS	706	HG-LB-ME-02-014	35 cm.	33 cm.	75 cm.	madera	1
SILLAS	707	HG-LB-ME-02-015	35 cm.	33 cm.	75 cm.	madera	1
SILLAS	708	HG-LB-ME-02-016	35 cm.	33 cm.	75 cm.	madera	1
SILLAS	709	HG-LB-ME-02-017	35 cm.	33 cm.	75 cm.	madera	1
SILLAS	710	HG-LB-ME-02-018	35 cm.	33 cm.	75 cm.	madera	1
SILLAS	711	HG-LB-ME-02-019	35 cm.	33 cm.	75 cm.	madera	1
SILLAS	712	HG-LB-ME-02-020	35 cm.	33 cm.	75 cm.	madera	1
SILLAS	713	HG-LB-ME-02-021	35 cm.	33 cm.	75 cm.	madera	1
SILLAS	714	HG-LB-ME-02-022	35 cm.	33 cm.	75 cm.	madera	1
SILLAS	715	HG-LB-ME-02-023	35 cm.	33 cm.	75 cm.	madera	1
SILLAS	716	HG-LB-ME-02-024	35 cm.	33 cm.	75 cm.	madera	1
SILLAS	717	HG-LB-ME-02-025	35 cm.	33 cm.	75 cm.	madera	1
SILLAS	718	HG-LB-ME-02-026	35 cm.	33 cm.	75 cm.	madera	1
SILLAS	719	HG-LB-ME-02-027	35 cm.	33 cm.	75 cm.	madera	1
SILLAS	720	HG-LB-ME-02-028	35 cm.	33 cm.	75 cm.	madera	1
SILLAS	721	HG-LB-ME-02-029	39 cm.	35 cm.	77 cm.	madera	1
SILLAS	722	HG-LB-ME-02-030	30 cm.	30 cm.	69 cm.	madera	1
SILLAS	723	HG-LB-ME-02-031	35 cm.	33 cm.	75 cm.	madera	1
SILLAS	724	HG-LB-ME-02-032	35 cm.	33 cm.	75 cm.	madera	1
SILLAS	725	HG-LB-ME-02-033	35 cm.	33 cm.	75 cm.	madera	1
SILLAS	726	HG-LB-ME-02-034	35 cm.	33 cm.	75 cm.	madera	1
SILLAS	727	HG-LB-ME-02-035	35 cm.	33 cm.	75 cm.	madera	1
SILLAS	728	HG-LB-ME-02-036	35 cm.	33 cm.	75 cm.	madera	1
SILLAS	729	HG-LB-ME-02-037	35 cm.	33 cm.	75 cm.	madera	1
SILLAS	730	HG-LB-ME-02-038	35 cm.	33 cm.	75 cm.	madera	1
SILLAS	731	HG-LB-ME-02-039	35 cm.	33 cm.	75 cm.	madera	1
SILLAS	732	HG-LB-ME-02-040	35 cm.	33 cm.	75 cm.	madera	1
SILLAS	733	HG-LB-ME-02-041	35 cm.	33 cm.	75 cm.	madera	1
SILLAS	734	HG-LB-ME-02-042	35 cm.	33 cm.	75 cm.	madera	1
SILLAS	735	HG-A9-ME-02.1-011	30 cm.	30 cm.	69 cm.	madera	1
SILLAS	736	HG-A9-ME-02.1-013	30 cm.	30 cm.	69 cm.	madera	1
SILLAS PEQUEÑAS	737	HG-B6-ME-02.3-002	30 cm.	30 cm.	65 cm.	madera	1
SILLAS PEQUEÑAS	738	HG-B6-ME-02.3-001	30 cm.	30 cm.	65 cm.	madera	1

**SILLAS DE MADERA TAPIZADAS**

DETALLE	Nº	CODIFICACION	LARGO	ANCHO	ALTO	MATERIAL	ESTADO
SILLAS GUINDAS	1	HG-BI-ME-38-002	42 cm.	42 cm.	101 cm.	madera	1
SILLAS GUINDAS	2	HG-BI-ME-38-003	42 cm.	42 cm.	101 cm.	madera	1
SILLAS GUINDAS	3	HG-BI-ME-38-004	42 cm.	42 cm.	101 cm.	madera	1
SILLAS GUINDAS	4	HG-BI-ME-38-005	42 cm.	42 cm.	101 cm.	madera	1
SILLAS GUINDAS	5	HG-BI-ME-38-001	42 cm.	42 cm.	101 cm.	madera	1

SILLAS GUINDAS	6	HG-DE-ME-38-001	42 cm.	42 cm.	101 cm.	madera	1
SILLAS GUINDAS	7	HG-DI-ME-38-002	35 cm.	33 cm.	75 cm.	madera	1
SILLAS GUINDAS	8	HG-DI-ME-38-003	35 cm.	33 cm.	75 cm.	madera	1
SILLAS GUINDAS	9	HG-DI-ME-38-004	35 cm.	33 cm.	75 cm.	madera	1
SILLAS GUINDAS	10	HG-DI-ME-38-005	35 cm.	33 cm.	75 cm.	madera	1
SILLAS GUINDAS	11	HG-DI-ME-38-006	35 cm.	33 cm.	75 cm.	madera	1
SILLAS GUINDAS	12	HG-DI-ME-38-007	35 cm.	33 cm.	75 cm.	madera	1
SILLAS GUINDAS	13	HG-DI-ME-38-008	35 cm.	33 cm.	75 cm.	madera	1
SILLAS GUINDAS	14	HG-DI-ME-38-009	35 cm.	33 cm.	75 cm.	Madera	1
SILLAS GUINDAS	15	HG-DI-ME-38-010	35 cm.	33 cm.	75 cm.	Madera	1
SILLAS GUINDAS	16	HG-DI-ME-38-011	35 cm.	33 cm.	75 cm.	Madera	1
SILLAS GUINDAS	17	HG-DI-ME-38-012	35 cm.	33 cm.	75 cm.	Madera	1
SILLAS GUINDAS	18	HG-DI-ME-38-013	35 cm.	33 cm.	75 cm.	Madera	1
SILLAS GUINDAS	19	HG-DI-ME-38-014	35 cm.	33 cm.	75 cm.	Madera	1
SILLAS GUINDAS	20	HG-DI-ME-38-015	35 cm.	33 cm.	75 cm.	Madera	1
SILLAS GUINDAS	21	HG-DI-ME-38-016	35 cm.	33 cm.	75 cm.	Madera	1
SILLAS GUINDAS	22	HG-DI-ME-38-017	35 cm.	33 cm.	75 cm.	Madera	1
SILLAS GUINDAS	23	HG-DI-ME-38-018	35 cm.	33 cm.	75 cm.	Madera	1
SILLAS GUINDAS	24	HG-DI-ME-38-019	35 cm.	33 cm.	75 cm.	Madera	1
SILLAS GUINDAS	25	HG-DI-ME-38-020	35 cm.	33 cm.	75 cm.	Madera	1
SILLAS GUINDAS	26	HG-DI-ME-38-021	35 cm.	33 cm.	75 cm.	Madera	1
SILLAS GUINDAS	27	HG-DI-ME-38-022	35 cm.	33 cm.	75 cm.	Madera	1
SILLAS GUINDAS	28	HG-DI-ME-38-023	35 cm.	33 cm.	75 cm.	Madera	1
SILLAS GUINDAS	29	HG-DI-ME-38-024	35 cm.	33 cm.	75 cm.	Madera	1
SILLAS GUINDAS	30	HG-DI-ME-38-025	35 cm.	33 cm.	75 cm.	Madera	1
SILLAS GUINDAS	31	HG-DI-ME-38-026	35 cm.	33 cm.	75 cm.	Madera	1
SILLAS GUINDAS	32	HG-DI-ME-38-027	35 cm.	33 cm.	75 cm.	Madera	1
SILLAS GUINDAS	33	HG-DI-ME-38-028	35 cm.	33 cm.	75 cm.	Madera	1
SILLAS GUINDAS	34	HG-DI-ME-38-030	42 cm.	42 cm.	101 cm.	madera	1
SILLAS GUINDAS	35	HG-DI-ME-38-031	42 cm.	42 cm.	101 cm.	madera	1
SILLAS GUINDAS	36	HG-DI-ME-38-032	42 cm.	42 cm.	101 cm.	madera	1
SILLAS GUINDAS	37	HG-AM-ME-38-003	35 cm.	33 cm.	75 cm.	Madera	1
SILLAS GUINDAS	38	HG-AM-ME-38-004	42 cm.	42 cm.	101 cm.	madera	1
SILLAS GUINDAS	39	HG-RE-ME-38-002	42 cm.	42 cm.	101 cm.	madera	1
SILLAS GUINDAS	40	HG-DI-ME-38-001	35 cm.	33 cm.	75 cm.	madera	1
SILLAS GUINDAS	41	HG-DI-ME-38-029	42 cm.	42 cm.	101 cm.	madera	1
SILLAS GUINDAS	42	HG-AM-ME-38-001	42 cm.	42 cm.	101 cm.	madera	1
SILLAS GUINDAS	43	HG-AM-ME-38-002	35 cm.	33 cm.	75 cm.	Madera	1
SILLAS GUINDAS	44	HG-RE-ME-38-001	42 cm.	42 cm.	101 cm.	madera	1
SILLAS GUINDAS	45	HG-RE-ME-38-005	35 cm.	33 cm.	75 cm.	madera	1
SILLAS GUINDAS	46	HG-RE-ME-38-006	35 cm.	33 cm.	75 cm.	madera	1

SILLAS GUINDAS GRANDE	47	HG-AM-ME-38-005	63 cm.	55 cm.	74 cm.	madera	1
SILLAS GUINDAS GRANDE	48	HG-RE-ME-38-003	63 cm.	55 cm.	74 cm.	madera	1
SILLAS GUINDAS GRANDE	49	HG-RE-ME-38-004	63 cm.	55 cm.	74 cm.	madera	1

#### **SILLÓN DENTAL**

DETALLE	Nº	CODIFICACION	LARGO	ANCHO	ALTO	MATERIAL	ESTADO
SILLÓN DENTAL	1	HG-DE-ME-70-001	130 cm.	48 m	160 cm.	madera	1

#### **TABURETES**

DETALLE	Nº	CODIFICACION	LARGO	ANCHO	ALTO	MATERIAL	ESTADO
TABURETES	1	HG-A6-ME-12-002	30 cm.	30 cm.	49 cm.	madera	1
TABURETES	2	HG-B6-ME-12-001	31 cm.	31 cm.	45 cm.	madera	1
TABURETES	3	HG-B6-ME-12-002	31 cm.	31 cm.	45 cm.	madera	1
TABURETES	4	HG-BTC-ME-12.1-002	31 cm.	31 cm.	45 cm.	madera	1
TABURETES	5	HG-BTC-ME-12.2-002	30 cm.	30 cm.	49 cm.	madera	1
TABURETES	6	HG-C2-ME-12.1-001	31 cm.	31 cm.	45 cm.	madera	1
TABURETES	7	HG-C2-ME-12.1-002	31 cm.	31 cm.	45 cm.	madera	1
TABURETES	8	HG-C2-ME-12.1-003	31 cm.	31 cm.	45 cm.	madera	1
TABURETES	9	HG-C2-ME-12.1-004	31 cm.	31 cm.	45 cm.	madera	1
TABURETES	10	HG-C2-ME-12.1-005	31 cm.	31 cm.	45 cm.	madera	1
TABURETES	11	HG-C2-ME-12.1-006	31 cm.	31 cm.	45 cm.	madera	1
TABURETES	12	HG-C2-ME-12.1-007	31 cm.	31 cm.	45 cm.	madera	1
TABURETES	13	HG-C2-ME-12.1-008	31 cm.	31 cm.	45 cm.	madera	1
TABURETES	14	HG-C2-ME-12.2-001	30 cm.	30 cm.	49 cm.	madera	1
TABURETES	15	HG-C2-ME-12.2-002	30 cm.	30 cm.	49 cm.	madera	1
TABURETES	16	HG-C3-ME-12-001	30 cm.	30 cm.	49 cm.	madera	1
TABURETES	17	HG-C3-ME-12-001	30 cm.	30 cm.	49 cm.	madera	1
TABURETES	18	HG-C3-ME-12-001	30 cm.	30 cm.	49 cm.	madera	1
TABURETES	19	HG-C3-ME-12-001	30 cm.	30 cm.	49 cm.	madera	1
TABURETES	20	HG-C3-ME-12-001	30 cm.	30 cm.	49 cm.	madera	1
TABURETES	21	HG-C5-ME-12-001	30 cm.	30 cm.	49 cm.	madera	1
TABURETES	22	HG-C5-ME-12-002	30 cm.	30 cm.	49 cm.	madera	1
TABURETES	23	HG-C5-ME-12-003	30 cm.	30 cm.	49 cm.	madera	1
TABURETES	24	HG-C6-ME-12-001	30 cm.	30 cm.	49 cm.	madera	1
TABURETES	25	HG-CTC-ME-12-002	31 cm.	31 cm.	45 cm.	madera	1
TABURETES	26	HG-CTC-ME-12-003	31 cm.	31 cm.	45 cm.	madera	1
TABURETES	27	HG-CTC-ME-12-004	31 cm.	31 cm.	45 cm.	madera	1
TABURETES	28	HG-CTC-ME-12-005	31 cm.	31 cm.	45 cm.	madera	1
TABURETES	29	HG-CTC-ME-12-006	31 cm.	31 cm.	45 cm.	madera	1
TABURETES	30	HG-CTC-ME-12-007	31 cm.	31 cm.	45 cm.	madera	1
TABURETES	31	HG-CTC-ME-12-008	31 cm.	31 cm.	45 cm.	madera	1
TABURETES	32	HG-CTC-ME-12-009	31 cm.	31 cm.	45 cm.	madera	1

TABURETES	33	HG-CTC-ME-12-010	31 cm.	31 cm.	45 cm.	madera	1
TABURETES	34	HG-CTC-ME-12-011	31 cm.	31 cm.	45 cm.	madera	1
TABURETES	35	HG-CTC-ME-12-012	31 cm.	31 cm.	45 cm.	madera	1
TABURETES	36	HG-CTC-ME-12-013	31 cm.	31 cm.	45 cm.	madera	1
TABURETES	37	HG-CTC-ME-12-014	31 cm.	31 cm.	45 cm.	madera	1
TABURETES	38	HG-CTC-ME-12-015	31 cm.	31 cm.	45 cm.	madera	1
TABURETES	39	HG-CTC-ME-12-016	31 cm.	31 cm.	45 cm.	madera	1
TABURETES	40	HG-CTC-ME-12-017	31 cm.	31 cm.	45 cm.	madera	1
TABURETES	41	HG-CTC-ME-12-018	31 cm.	31 cm.	45 cm.	madera	1
TABURETES	42	HG-CTC-ME-12-019	31 cm.	31 cm.	45 cm.	madera	1
TABURETES	43	HG-CTC-ME-12-020	31 cm.	31 cm.	45 cm.	madera	1
TABURETES	44	HG-CTC-ME-12-021	31 cm.	31 cm.	45 cm.	madera	1
TABURETES	45	HG-CTC-ME-12-022	31 cm.	31 cm.	45 cm.	madera	1
TABURETES	46	HG-CTC-ME-12-023	31 cm.	31 cm.	45 cm.	madera	1
TABURETES	47	HG-CTC-ME-12-024	31 cm.	31 cm.	45 cm.	madera	1
TABURETES	48	HG-A5-ME-12-001	31 cm.	31 cm.	45 cm.	madera	1
TABURETES	49	HG-A6-ME-12-001	30 cm.	30 cm.	49 cm.	madera	1
TABURETES	50	HG-ATD-ME-12.1-001	30 cm.	30 cm.	49 cm.	madera	1
TABURETES	51	HG-ATD-ME-12.1-002	30 cm.	30 cm.	49 cm.	madera	1
TABURETES	52	HG-ATD-ME-12.1-003	30 cm.	30 cm.	49 cm.	madera	1
TABURETES	53	HG-ATD-ME-12.1-004	30 cm.	30 cm.	49 cm.	madera	1
TABURETES	54	HG-ATD-ME-12.1-005	30 cm.	30 cm.	49 cm.	madera	1
TABURETES	55	HG-ATD-ME-12.1-006	30 cm.	30 cm.	49 cm.	madera	1
TABURETES	56	HG-ATD-ME-12.1-007	30 cm.	30 cm.	49 cm.	madera	1
TABURETES	57	HG-ATD-ME-12.1-008	30 cm.	30 cm.	49 cm.	madera	1
TABURETES	58	HG-ATD-ME-12.1-009	30 cm.	30 cm.	49 cm.	madera	1
TABURETES	59	HG-ATD-ME-12.2-001	31 cm.	31 cm.	45 cm.	madera	1
TABURETES	60	HG-ATD-ME-12.2-002	31 cm.	31 cm.	45 cm.	madera	1
TABURETES	61	HG-ATD-ME-12.2-003	31 cm.	31 cm.	45 cm.	madera	1
TABURETES	62	HG-ATD-ME-12.2-004	31 cm.	31 cm.	45 cm.	madera	1
TABURETES	63	HG-ATD-ME-12.2-005	31 cm.	31 cm.	45 cm.	madera	1
TABURETES	64	HG-ATD-ME-12.2-006	31 cm.	31 cm.	45 cm.	madera	1
TABURETES	65	HG-ATD-ME-12.2-007	31 cm.	31 cm.	45 cm.	madera	1
TABURETES	66	HG-ATD-ME-12.2-008	31 cm.	31 cm.	45 cm.	madera	1
TABURETES	67	HG-ATD-ME-12.2-009	31 cm.	31 cm.	45 cm.	madera	1
TABURETES	68	HG-ATD-ME-12.2-010	31 cm.	31 cm.	45 cm.	madera	1
TABURETES	69	HG-ATD-ME-12.2-011	31 cm.	31 cm.	45 cm.	madera	1
TABURETES	70	HG-ATD-ME-12.2-012	31 cm.	31 cm.	45 cm.	madera	1
TABURETES	71	HG-ATD-ME-12.2-013	31 cm.	31 cm.	45 cm.	madera	1
TABURETES	72	HG-ATD-ME-12.2-014	31 cm.	31 cm.	45 cm.	madera	1
TABURETES	73	HG-BTM-ME-12-001	31 cm.	31 cm.	45 cm.	madera	1

TABURETES	74	HG-BTM-ME-12-002	31 cm.	31 cm.	45 cm.	madera	1
TABURETES	75	HG-BTM-ME-12-003	31 cm.	31 cm.	45 cm.	madera	1
TABURETES	76	HG-BTC-ME-12.1-001	31 cm.	31 cm.	45 cm.	madera	1
TABURETES	77	HG-BTC-ME-12.2-001	30 cm.	30 cm.	49 cm.	madera	1
TABURETES	78	HG-CTE-ME-12-001	31 cm.	31 cm.	45 cm.	madera	1
TABURETES	79	HG-CTE-ME-12-002	31 cm.	31 cm.	45 cm.	madera	1
TABURETES	80	HG-CTE-ME-12-003	31 cm.	31 cm.	45 cm.	madera	1
TABURETES	81	HG-CTC-ME-12-001	31 cm.	31 cm.	45 cm.	madera	1
TABURETES	82	HG-CTC-ME-12-001	30 cm.	30 cm.	49 cm.	madera	1
TABURETES	83	HG-CTC-ME-12-002	30 cm.	30 cm.	49 cm.	madera	1
TABURETES	84	HG-CTC-ME-12-003	30 cm.	30 cm.	49 cm.	madera	1
TABURETES	85	HG-CTC-ME-12-004	30 cm.	30 cm.	49 cm.	madera	1
TABURETES	86	HG-CTC-ME-12-005	30 cm.	30 cm.	49 cm.	madera	1
TABURETES	87	HG-CTC-ME-12-006	30 cm.	30 cm.	49 cm.	madera	1
TABURETES	88	HG-CTC-ME-12-007	30 cm.	30 cm.	49 cm.	madera	1
TABURETES	89	HG-CTC-ME-12-008	30 cm.	30 cm.	49 cm.	madera	1
TABURETES	90	HG-CTC-ME-12-009	30 cm.	30 cm.	49 cm.	madera	1
TABURETES	91	HG-CTC-ME-12-010	30 cm.	30 cm.	49 cm.	madera	1
TABURETES	92	HG-CTC-ME-12-011	30 cm.	30 cm.	49 cm.	madera	1
TABURETES	93	HG-CTC-ME-12-012	30 cm.	30 cm.	49 cm.	madera	1
TABURETES	94	HG-CTC-ME-12-013	30 cm.	30 cm.	49 cm.	madera	1
TABURETES	95	HG-CTC-ME-12-014	30 cm.	30 cm.	49 cm.	madera	1
TABURETES	96	HG-CTC-ME-12-015	30 cm.	30 cm.	49 cm.	madera	1
TABURETES	97	HG-CTC-ME-12-016	30 cm.	30 cm.	49 cm.	madera	1
TABURETES	98	HG-CTC-ME-12-017	30 cm.	30 cm.	49 cm.	madera	1
TABURETES	99	HG-CTC-ME-12-018	30 cm.	30 cm.	49 cm.	madera	1
TABURETES	100	HG-CTC-ME-12-019	30 cm.	30 cm.	49 cm.	madera	1
TABURETES	101	HG-CTC-ME-12-020	30 cm.	30 cm.	49 cm.	madera	1
TABURETES	102	HG-CTC-ME-12-021	30 cm.	30 cm.	49 cm.	madera	1
TABURETES	103	HG-CTC-ME-12-022	30 cm.	30 cm.	49 cm.	madera	1
TABURETES	104	HG-CTC-ME-12-023	30 cm.	30 cm.	49 cm.	madera	1
TABURETES	105	HG-CTC-ME-12-024	30 cm.	30 cm.	49 cm.	madera	1

#### **TEATRO DE TÍTERES**

DETALLE	Nº	CODIFICACION	LARGO	ANCHO	ALTO	MATERIAL	ESTADO
TEATRO DE TÍTERES	1	HG-ATD-ME-17-001	222 cm.	6 cm.	190 cm.	madera	1

#### **TECLADOS**

DETALLE	Nº	CODIFICACION	LARGO	ANCHO	ALTO	MATERIAL	ESTADO
TECLADO	1	HG-LB-EC-48-002	normal	normal	normal	electrónico	1
TECLADO	2	HG-DI-EC-48-001	normal	normal	normal	electrónico	1

TECLADO	3	HG-AM-EC-48-001	normal	normal	normal	electrónico	1
TECLADO	4	HG-RE-EC-48-001	normal	normal	normal	electrónico	1
TECLADO	5	HG-BI-EC-48-001	normal	normal	normal	electrónico	1
TECLADO	6	HG-LB-EC-48-001	normal	normal	normal	electrónico	1
TECLADO	7	HG-LB-EC-48-003	normal	normal	normal	electrónico	1
TECLADO	8	HG-LB-EC-48-004	normal	normal	normal	electrónico	1
TECLADO	9	HG-LB-EC-48-005	normal	normal	normal	electrónico	1
TECLADO	10	HG-LB-EC-48-006	normal	normal	normal	electrónico	1
TECLADO	11	HG-LB-EC-48-007	normal	normal	normal	electrónico	1
TECLADO	12	HG-LB-EC-48-008	normal	normal	normal	electrónico	1
TECLADO	13	HG-LB-EC-48-009	normal	normal	normal	electrónico	1
TECLADO	14	HG-LB-EC-48-010	normal	normal	normal	electrónico	1
TECLADO	15	HG-LB-EC-48-011	normal	normal	normal	electrónico	1
TECLADO	16	HG-LB-EC-48-012	normal	normal	normal	electrónico	1
TECLADO	17	HG-LB-EC-48-013	normal	normal	normal	electrónico	1
TECLADO	18	HG-LB-EC-48-014	normal	normal	normal	electrónico	1
TECLADO	19	HG-LB-EC-48-015	normal	normal	normal	electrónico	1
TECLADO	20	HG-LB-EC-48-016	normal	normal	normal	electrónico	1
TECLADO	21	HG-LB-EC-48-017	normal	normal	normal	electrónico	1
TECLADO	22	HG-LB-EC-48-018	normal	normal	normal	electrónico	1
TECLADO	23	HG-LB-EC-48-019	normal	normal	normal	electrónico	1
TECLADO	24	HG-LB-EC-48-020	normal	normal	normal	electrónico	1
TECLADO	25	HG-LB-EC-48-021	normal	normal	normal	electrónico	1
TECLADO	26	HG-LB-EC-48-022	normal	normal	normal	electrónico	1
TECLADO	27	HG-LB-EC-48-023	normal	normal	normal	electrónico	1
TECLADO	28	HG-LB-EC-48-024	normal	normal	normal	electrónico	1
TECLADO	29	HG-LB-EC-42-025	normal	normal	normal	electrónico	1

#### **TELEFONOS**

DETALLE	Nº	CODIFICIACION	LARGO	ANCHO	ALTO	MATERIAL	ESTADO
TELÉFONOS FAX PANASONIC RXT 78	1	HG-AM-ME-51-001	normal	normal	normal	electrónico	1
TELÉFONOS SIEMES EUORCET 3005	2	HG-DI-ME-51-001	normal	normal	normal	electrónico	1
TELÉFONOS SIEMES EUORCET 3005	3	HG-DI-ME-51-002	normal	normal	normal	electrónico	1

#### **TELEVISORES**

DETALLE	Nº	CODIFICIACION	LARGO	ANCHO	ALTO	MATERIAL	ESTADO
TELEVISOR SONY 29" PLANA	1	HG-BI-ME-18-001	68 cm.	57 cm.	58 cm.	madera / vidrio	1
TELEVISOR SONY DE 29 " PLOMO	2	HG-ATD-ME-18-001	68 cm.	57 cm.	58 cm.	madera / vidrio	1

TELEVISOR SONY DE 29 " PLOMO	3	HG-BTM-ME-18-001	68 cm.	57 cm.	58 cm.	madera / vidrio	1
------------------------------	---	------------------	--------	--------	--------	-----------------	---

#### **TORNOS DE ARCILLA**

DETALLE	Nº	CODIFICACION	LARGO	ANCHO	ALTO	MATERIAL	ESTADO
TORNOS DE ARCILLA	1	HG-CTC-ME-34-002	70 cm.	90 cm.	90 cm.	madera / metal	1
TORNOS DE ARCILLA	2	HG-CTC-ME-34-001	70 cm.	90 cm.	90 cm.	madera / metal	1

#### **VENTILADOR**

DETALLE	Nº	CODIFICACION	LARGO	ANCHO	ALTO	MATERIAL	ESTADO
VENTILADOR	1	HG-DI-ME-50-001	normal	normal	normal	electrónico	1
VENTILADOR	2	HG-AM-ME-50-001	normal	normal	normal	electrónico	1

#### **VHS**

DETALLE	Nº	CODIFICACION	LARGO	ANCHO	ALTO	MATERIAL	ESTADO
VHS SONY	1	HG-BI-ME-19-001	42 cm.	26 cm.	7 cm.	platico/ metal	1
VHS SONY DE 4 CABEZALES	2	HG-ATD-ME-19-001	42 cm.	26 cm.	7 cm.	platico/ metal	1
VHS SONY DE 4 CABEZALES	3	HG-BTM-ME-19-001	42 cm.	26 cm.	7 cm.	platico/ metal	1

#### **VITRINA**

DETALLE	Nº	CODIFICACION	LARGO	ANCHO	ALTO	MATERIAL	ESTADO
VITRINA	1	HG-DE-ME-68-001	80 cm.	29 cm.	150 cm.	madera vidrio	1

## INVENTARIO POR UBICACIÓN DE LOS BIENES

### BLOQUE A      AULA - A 1

CARACTERÍSTICAS	Nº	CODIFICACION	LARGO	ANCHO	ALTO	MATERIAL
ESTANTES	1	HG-A1-ME-01-001	69,50 cm.	30 cm.	90 cm.	madera
ESTANTES	2	HG-A1-ME-01-002	69,50 cm.	30 cm.	90 cm.	madera
ESTANTES	3	HG-A1-ME-01-003	69,50 cm.	30 cm.	90 cm.	madera
ESTANTES	4	HG-A1-ME-01-004	69,50 cm.	30 cm.	90 cm.	madera
ESTANTES	5	HG-A1-ME-01-005	69,50 cm.	30 cm.	90 cm.	madera
ESTANTES	6	HG-A1-ME-01-006	69,50 cm.	30 cm.	90 cm.	madera
ESTANTES	7	HG-A1-ME-01-007	69,50 cm.	30 cm.	90 cm.	madera
SILLAS	1	HG-A1-ME-02.1-001	30 cm.	30 cm.	69 cm.	madera
SILLAS	2	HG-A1-ME-02.1-002	30 cm.	30 cm.	69 cm.	madera
SILLAS	3	HG-A1-ME-02.1-003	30 cm.	30 cm.	69 cm.	madera
SILLAS	4	HG-A1-ME-02.1-004	30 cm.	30 cm.	69 cm.	madera
SILLAS	5	HG-A1-ME-02.1-005	30 cm.	30 cm.	69 cm.	madera
SILLAS	6	HG-A1-ME-02.1-006	30 cm.	30 cm.	69 cm.	madera
SILLAS	7	HG-A1-ME-02.1-007	30 cm.	30 cm.	69 cm.	madera
SILLAS	8	HG-A1-ME-02.1-008	30 cm.	30 cm.	69 cm.	madera
SILLAS	9	HG-A1-ME-02.1-009	30 cm.	30 cm.	69 cm.	madera
SILLAS	1	HG-A1-ME-02.2-001	33 cm.	30 cm.	65 cm.	madera
SILLAS	2	HG-A1-ME-02.2-002	33 cm.	30 cm.	65 cm.	madera
SILLAS	3	HG-A1-ME-02.2-003	33 cm.	30 cm.	65 cm.	madera
SILLAS	4	HG-A1-ME-02.2-004	33 cm.	30 cm.	65 cm.	madera
SILLAS	5	HG-A1-ME-02.2-005	33 cm.	30 cm.	65 cm.	madera
SILLAS	6	HG-A1-ME-02.2-006	33 cm.	30 cm.	65 cm.	madera
SILLAS	7	HG-A1-ME-02.2-007	33 cm.	30 cm.	65 cm.	madera
SILLAS	8	HG-A1-ME-02.2-008	33 cm.	30 cm.	65 cm.	madera
SILLAS	9	HG-A1-ME-02.2-009	33 cm.	30 cm.	65 cm.	madera
SILLAS	10	HG-A1-ME-02.2-010	33 cm.	30 cm.	65 cm.	madera
SILLAS	11	HG-A1-ME-02.2-011	33 cm.	30 cm.	65 cm.	madera
SILLAS	12	HG-A1-ME-02.2-012	33 cm.	30 cm.	65 cm.	madera
SILLAS	13	HG-A1-ME-02.2-013	33 cm.	30 cm.	65 cm.	madera
SILLAS	14	HG-A1-ME-02.2-014	33 cm.	30 cm.	65 cm.	madera
SILLAS	15	HG-A1-ME-02.2-015	33 cm.	30 cm.	65 cm.	madera
SILLAS	16	HG-A1-ME-02.2-016	33 cm.	30 cm.	65 cm.	madera
SILLAS	17	HG-A1-ME-02.2-017	33 cm.	30 cm.	65 cm.	madera
SILLAS	18	HG-A1-ME-02.2-018	33 cm.	30 cm.	65 cm.	madera
SILLAS	19	HG-A1-ME-02.2-019	33 cm.	30 cm.	65 cm.	madera
MESAS TIPO HEXAGONAL	1	HG-A1-ME-03-001	121 cm.	50 cm.	50 cm.	madera
MESAS TIPO HEXAGONAL	2	HG-A1-ME-03-002	121 cm.	50 cm.	50 cm.	madera
MESAS TIPO HEXAGONAL	3	HG-A1-ME-03-003	121 cm.	50 cm.	50 cm.	madera
MESAS TIPO HEXAGONAL	4	HG-A1-ME-03-004	121 cm.	50 cm.	50 cm.	madera
MESAS TIPO HEXAGONAL	5	HG-A1-ME-03-005	121 cm.	50 cm.	50 cm.	madera
MESAS TIPO HEXAGONAL	6	HG-A1-ME-03-006	121 cm.	50 cm.	50 cm.	madera
MESAS TIPO HEXAGONAL	7	HG-A1-ME-03-007	121 cm.	50 cm.	50 cm.	madera
MESAS TIPO HEXAGONAL	8	HG-A1-ME-03-008	121 cm.	50 cm.	50 cm.	madera
MESAS TIPO HEXAGONAL	9	HG-A1-ME-03-009	121 cm.	50 cm.	50 cm.	madera
MESAS TIPO HEXAGONAL	10	HG-A1-ME-03-010	121 cm.	50 cm.	50 cm.	madera
CABALLETES	1	HG-A1-ME-04-001	80 cm.	5 cm.	160 cm.	madera
PIZARRA ACRÍLICA DE DOS CARAS	1	HG-A1-ME-05.1-001	134 cm.	5 cm.	197 cm.	madera
PIZARRA ACRÍLICA DE DOS CARAS	1	HG-A1-ME-05.2-001	125 cm.	5 cm.	193 cm.	madera
ESCRITORIO	1	HG-A1-ME-06-001	80 cm.	42 cm.	61 cm.	madera

SILLA DE PROFESOR	1	HG-A1-ME-07-001	43 cm.	42.5 cm.	97 cm.	madera
GABETERO	1	HG-A1-ME-08-001	55,5 cm.	34 cm.	25 cm.	madera
ESPEJO	1	HG-A1-ME-09-001	70 cm.	0,3 cm.	120 cm.	vidrio

## BLOQUE A AULA - A 2

CARACTERÍSTICAS	Nº	CODIFICACION	LARGO	ANCHO	ALTO	MATERIAL
ESTANTES	1	HG-A2-ME-01-001	69,50 cm.	30 cm.	90 cm.	madera
ESTANTES	2	HG-A2-ME-01-002	69,50 cm.	30 cm.	90 cm.	madera
ESTANTES	3	HG-A2-ME-01-003	69,50 cm.	30 cm.	90 cm.	madera
ESTANTES	4	HG-A2-ME-01-004	69,50 cm.	30 cm.	90 cm.	madera
ESTANTES	5	HG-A2-ME-01-005	69,50 cm.	30 cm.	90 cm.	madera
ESTANTES	6	HG-A2-ME-01-006	69,50 cm.	30 cm.	90 cm.	madera
ESTANTES	7	HG-A2-ME-01-007	69,50 cm.	30 cm.	90 cm.	madera
SILLAS	1	HG-A2-ME-02.1-001	30 cm.	30 cm.	69 cm.	madera
SILLAS	2	HG-A2-ME-02.1-002	30 cm.	30 cm.	69 cm.	madera
SILLAS	3	HG-A2-ME-02.1-003	30 cm.	30 cm.	69 cm.	madera
SILLAS	4	HG-A2-ME-02.1-004	30 cm.	30 cm.	69 cm.	madera
SILLAS	5	HG-A2-ME-02.1-005	30 cm.	30 cm.	69 cm.	madera
SILLAS	6	HG-A2-ME-02.1-006	30 cm.	30 cm.	69 cm.	madera
SILLAS	7	HG-A2-ME-02.1-007	30 cm.	30 cm.	69 cm.	madera
SILLAS	8	HG-A2-ME-02.1-008	30 cm.	30 cm.	69 cm.	madera
SILLAS	9	HG-A2-ME-02.1-009	30 cm.	30 cm.	69 cm.	madera
SILLAS	10	HG-A2-ME-02.1-010	30 cm.	30 cm.	69 cm.	madera
SILLAS	11	HG-A2-ME-02.1-011	30 cm.	30 cm.	69 cm.	madera
SILLAS	12	HG-A2-ME-02.1-012	30 cm.	30 cm.	69 cm.	madera
SILLAS	13	HG-A2-ME-02.1-013	30 cm.	30 cm.	69 cm.	madera
SILLAS	14	HG-A2-ME-02.1-014	30 cm.	30 cm.	69 cm.	madera
SILLAS	15	HG-A2-ME-02.1-015	30 cm.	30 cm.	69 cm.	madera
SILLAS	16	HG-A2-ME-02.1-016	30 cm.	30 cm.	69 cm.	madera
SILLAS	17	HG-A2-ME-02.1-017	30 cm.	30 cm.	69 cm.	madera
SILLAS	18	HG-A2-ME-02.1-018	30 cm.	30 cm.	69 cm.	madera
SILLAS	19	HG-A2-ME-02.1-019	30 cm.	30 cm.	69 cm.	madera
SILLAS	20	HG-A2-ME-02.1-020	30 cm.	30 cm.	69 cm.	madera
SILLAS	1	HG-A2-ME-02.2-001	33 cm.	30 cm.	65 cm.	madera
SILLAS	2	HG-A2-ME-02.2-002	33 cm.	30 cm.	65 cm.	madera
SILLAS	3	HG-A2-ME-02.2-003	33 cm.	30 cm.	65 cm.	madera
SILLAS	4	HG-A2-ME-02.2-004	33 cm.	30 cm.	65 cm.	madera
SILLAS	5	HG-A2-ME-02.2-005	33 cm.	30 cm.	65 cm.	madera
SILLAS	6	HG-A2-ME-02.2-006	33 cm.	30 cm.	65 cm.	madera
SILLAS	7	HG-A2-ME-02.2-007	33 cm.	30 cm.	65 cm.	madera
SILLAS	8	HG-A2-ME-02.2-008	33 cm.	30 cm.	65 cm.	madera
SILLAS	9	HG-A2-ME-02.2-009	33 cm.	30 cm.	65 cm.	madera
SILLAS	10	HG-A2-ME-02.2-010	33 cm.	30 cm.	65 cm.	madera
MESAS TIPO HEXAGONAL	1	HG-A2-ME-03-001	141 cm.	60 cm.	66,5 cm.	madera
MESAS TIPO HEXAGONAL	2	HG-A2-ME-03-002	141 cm.	60 cm.	66,5 cm.	madera
MESAS TIPO HEXAGONAL	3	HG-A2-ME-03-003	141 cm.	60 cm.	66,5 cm.	madera
MESAS TIPO HEXAGONAL	4	HG-A2-ME-03-004	141 cm.	60 cm.	66,5 cm.	madera
MESAS TIPO HEXAGONAL	5	HG-A2-ME-03-005	141 cm.	60 cm.	66,5 cm.	madera
MESAS TIPO HEXAGONAL	6	HG-A2-ME-03-006	141 cm.	60 cm.	66,5 cm.	madera
MESAS TIPO HEXAGONAL	7	HG-A2-ME-03-007	141 cm.	60 cm.	66,5 cm.	madera
MESAS TIPO HEXAGONAL	8	HG-A2-ME-03-008	141 cm.	60 cm.	66,5 cm.	madera
MESAS TIPO HEXAGONAL	9	HG-A2-ME-03-009	141 cm.	60 cm.	66,5 cm.	madera
MESAS TIPO HEXAGONAL	10	HG-A2-ME-03-010	141 cm.	60 cm.	66,5 cm.	madera
PERCHEROS	1	HG-A2-ME-10-001	120 cm.	1.2 cm.	10 cm.	madera
PERCHEROS	2	HG-A2-ME-10-002	120 cm.	1.2 cm.	10 cm.	madera
PERCHEROS	3	HG-A2-ME-10-003	120 cm.	1.2 cm.	10 cm.	madera
CABALLETES	1	HG-A2-ME-11-001	62,5 cm.	5 cm.	164,5 cm.	madera
PIZARRA ACRÍLICA DE DOS CARAS	1	HG-A2-ME-05.1-001	134 cm.	5 cm.	197 cm.	madera
PIZARRA ACRÍLICA DE DOS CARAS	1	HG-A2-ME-05.2-001	125 cm.	5 cm.	193 cm.	madera
ESCRITORIO SEMI CIRCULAR	1	HG-A2-ME-12-001	239 cm.	60 cm.	60 cm.	madera
SILLA DE PROFESOR	1	HG-A2-ME-07-001	43 cm.	42.5 cm.	97 cm.	madera
GABETERO	1	HG-A2-ME-08-001	55,5 cm.	34 cm.	25 cm.	madera

ESPEJO	1	HG-A2-ME-09-001	70 cm.	0,3 cm.	120 cm.	vidrio
--------	---	-----------------	--------	---------	---------	--------

### BLOQUE A AULA - A 3

CARACTERÍSTICAS	Nº	CODIFICACION	LARGO	ANCHO	ALTO	MATERIAL
ESTANTES	1	HG-A3-ME-01-001	69,50 cm.	30 cm.	90 cm.	madera
ESTANTES	2	HG-A3-ME-01-002	69,50 cm.	30 cm.	90 cm.	madera
ESTANTES	3	HG-A3-ME-01-003	69,50 cm.	30 cm.	90 cm.	madera
ESTANTES	4	HG-A3-ME-01-004	69,50 cm.	30 cm.	90 cm.	madera
ESTANTES	5	HG-A3-ME-01-005	69,50 cm.	30 cm.	90 cm.	madera
ESTANTES	6	HG-A3-ME-01-006	69,50 cm.	30 cm.	90 cm.	madera
ESTANTES	7	HG-A3-ME-01-007	69,50 cm.	30 cm.	90 cm.	madera
SILLAS	1	HG-A3-ME-02.1-001	35 cm.	33 cm.	75 cm.	madera
SILLAS	2	HG-A3-ME-02.1-002	35 cm.	33 cm.	75 cm.	madera
SILLAS	3	HG-A3-ME-02.1-003	35 cm.	33 cm.	75 cm.	madera
SILLAS	4	HG-A3-ME-02.1-004	35 cm.	33 cm.	75 cm.	madera
SILLAS	5	HG-A3-ME-02.1-005	35 cm.	33 cm.	75 cm.	madera
SILLAS	6	HG-A3-ME-02.1-006	35 cm.	33 cm.	75 cm.	madera
SILLAS	7	HG-A3-ME-02.1-007	35 cm.	33 cm.	75 cm.	madera
SILLAS	1	HG-A3-ME-02.2-001	39 cm.	35 cm.	77 cm.	madera
SILLAS	2	HG-A3-ME-02.2-002	39 cm.	35 cm.	77 cm.	madera
SILLAS	3	HG-A3-ME-02.2-003	39 cm.	35 cm.	77 cm.	madera
SILLAS	4	HG-A3-ME-02.2-004	39 cm.	35 cm.	77 cm.	madera
SILLAS	5	HG-A3-ME-02.2-005	39 cm.	35 cm.	77 cm.	madera
SILLAS	6	HG-A3-ME-02.2-006	39 cm.	35 cm.	77 cm.	madera
SILLAS	7	HG-A3-ME-02.2-007	39 cm.	35 cm.	77 cm.	madera
SILLAS	8	HG-A3-ME-02.2-008	39 cm.	35 cm.	77 cm.	madera
SILLAS	9	HG-A3-ME-02.2-009	39 cm.	35 cm.	77 cm.	madera
SILLAS	10	HG-A3-ME-02.2-010	39 cm.	35 cm.	77 cm.	madera
SILLAS	11	HG-A3-ME-02.2-011	39 cm.	35 cm.	77 cm.	madera
SILLAS	12	HG-A3-ME-02.2-012	39 cm.	35 cm.	77 cm.	madera
SILLAS	13	HG-A3-ME-02.2-013	39 cm.	35 cm.	77 cm.	madera
SILLAS	14	HG-A3-ME-02.2-014	39 cm.	35 cm.	77 cm.	madera
SILLAS	15	HG-A3-ME-02.2-015	39 cm.	35 cm.	77 cm.	madera
SILLAS	16	HG-A3-ME-02.2-016	39 cm.	35 cm.	77 cm.	madera
MESAS TIPO HEXAGONAL	1	HG-A3-ME-03-001	141 cm.	60 cm.	66,5 cm.	madera
MESAS TIPO HEXAGONAL	2	HG-A3-ME-03-002	141 cm.	60 cm.	66,5 cm.	madera
MESAS TIPO HEXAGONAL	3	HG-A3-ME-03-003	141 cm.	60 cm.	66,5 cm.	madera
MESAS TIPO HEXAGONAL	4	HG-A3-ME-03-004	141 cm.	60 cm.	66,5 cm.	madera
MESAS TIPO HEXAGONAL	5	HG-A3-ME-03-005	141 cm.	60 cm.	66,5 cm.	madera
MESAS TIPO HEXAGONAL	6	HG-A3-ME-03-006	141 cm.	60 cm.	66,5 cm.	madera
MESAS TIPO HEXAGONAL	7	HG-A3-ME-03-007	141 cm.	60 cm.	66,5 cm.	madera
MESAS TIPO HEXAGONAL	8	HG-A3-ME-03-008	141 cm.	60 cm.	66,5 cm.	madera
PERCHEROS	1	HG-A3-ME-10-001	120 cm.	1,2 cm.	10 cm.	madera
PERCHEROS	2	HG-A3-ME-10-002	120 cm.	1,2 cm.	10 cm.	madera
PERCHEROS	3	HG-A3-ME-10-003	120 cm.	1,2 cm.	10 cm.	madera
PIZARRA ACRÍLICA DE DOS CARAS	1	HG-A3-ME-05.1-001	134 cm.	5 cm.	197 cm.	madera
PIZARRA ACRÍLICA DE DOS CARAS	1	HG-A3-ME-05.2-001	125 cm.	5 cm.	193 cm.	madera
ESCRITORIO SEMI CIRCULAR	1	HG-A3-ME-12-001	239 cm.	60 cm.	60 cm.	madera
SILLA DE PROFESOR	1	HG-A3-ME-07-001	43 cm.	42,5 cm.	97 cm.	madera
GABETERO	1	HG-A3-ME-08-001	55,5 cm.	34 cm.	25 cm.	madera
ESPEJO	1	HG-A3-ME-09-001	70 cm.	0,3 cm.	120 cm.	vidrio

### BLOQUE A AULA - A 4

CARACTERÍSTICAS	Nº	CODIFICACION	LARGO	ANCHO	ALTO	MATERIAL
ESTANTES	1	HG-A4-ME-01-001	69,50 cm.	30 cm.	90 cm.	madera
ESTANTES	2	HG-A4-ME-01-001	69,50 cm.	30 cm.	90 cm.	madera
ESTANTES	3	HG-A4-ME-01-001	69,50 cm.	30 cm.	90 cm.	madera
ESTANTES	4	HG-A4-ME-01-001	69,50 cm.	30 cm.	90 cm.	madera
ESTANTES	5	HG-A4-ME-01-001	69,50 cm.	30 cm.	90 cm.	madera

ESTANTES	6	HG-A4-ME-01-001	69,50 cm.	30 cm.	90 cm.	madera
ESTANTES	7	HG-A4-ME-01-001	69,50 cm.	30 cm.	90 cm.	madera
SILLAS	1	HG-A4-ME-02.1-001	30 cm.	30 cm.	69 cm.	madera
SILLAS	2	HG-A4-ME-02.1-002	30 cm.	30 cm.	69 cm.	madera
SILLAS	3	HG-A4-ME-02.1-003	30 cm.	30 cm.	69 cm.	madera
SILLAS	4	HG-A4-ME-02.1-004	30 cm.	30 cm.	69 cm.	madera
SILLAS	5	HG-A4-ME-02.1-005	30 cm.	30 cm.	69 cm.	madera
SILLAS	6	HG-A4-ME-02.1-006	30 cm.	30 cm.	69 cm.	madera
SILLAS	7	HG-A4-ME-02.1-007	30 cm.	30 cm.	69 cm.	madera
SILLAS	8	HG-A4-ME-02.1-008	30 cm.	30 cm.	69 cm.	madera
SILLAS	9	HG-A4-ME-02.1-009	30 cm.	30 cm.	69 cm.	madera
SILLAS	10	HG-A4-ME-02.1-010	30 cm.	30 cm.	69 cm.	madera
SILLAS	11	HG-A4-ME-02.1-011	30 cm.	30 cm.	69 cm.	madera
SILLAS	12	HG-A4-ME-02.1-012	30 cm.	30 cm.	69 cm.	madera
SILLAS	13	HG-A4-ME-02.1-013	30 cm.	30 cm.	69 cm.	madera
SILLAS	14	HG-A4-ME-02.1-014	30 cm.	30 cm.	69 cm.	madera
SILLAS	15	HG-A4-ME-02.1-015	30 cm.	30 cm.	69 cm.	madera
SILLAS	16	HG-A4-ME-02.1-016	30 cm.	30 cm.	69 cm.	madera
SILLAS	17	HG-A4-ME-02.1-017	30 cm.	30 cm.	69 cm.	madera
SILLAS	18	HG-A4-ME-02.1-018	30 cm.	30 cm.	69 cm.	madera
SILLAS	19	HG-A4-ME-02.1-019	30 cm.	30 cm.	69 cm.	madera
SILLAS	20	HG-A4-ME-02.1-020	30 cm.	30 cm.	69 cm.	madera
SILLAS	21	HG-A4-ME-02.1-021	30 cm.	30 cm.	69 cm.	madera
SILLAS	22	HG-A4-ME-02.1-022	30 cm.	30 cm.	69 cm.	madera
SILLAS	1	HG-A4-ME-02.2-001	33 cm.	30 cm.	65 cm.	madera
SILLAS	2	HG-A4-ME-02.2-002	33 cm.	30 cm.	65 cm.	madera
SILLAS	3	HG-A4-ME-02.2-003	33 cm.	30 cm.	65 cm.	madera
SILLAS	4	HG-A4-ME-02.2-004	33 cm.	30 cm.	65 cm.	madera
SILLAS	5	HG-A4-ME-02.2-005	33 cm.	30 cm.	65 cm.	madera
SILLAS	6	HG-A4-ME-02.2-006	33 cm.	30 cm.	65 cm.	madera
MESAS TIPO HEXAGONAL	1	HG-A4-ME-03.1-001	121 cm.	50 cm.	50 cm.	madera
MESAS TIPO HEXAGONAL	2	HG-A4-ME-03.1-002	121 cm.	50 cm.	50 cm.	madera
MESAS TIPO HEXAGONAL	3	HG-A4-ME-03.1-003	121 cm.	50 cm.	50 cm.	madera
MESAS TIPO HEXAGONAL	4	HG-A4-ME-03.1-004	121 cm.	50 cm.	50 cm.	madera
MESAS TIPO HEXAGONAL	5	HG-A4-ME-03.1-005	121 cm.	50 cm.	50 cm.	madera
MESAS TIPO HEXAGONAL	6	HG-A4-ME-03.1-006	121 cm.	50 cm.	50 cm.	madera
MESAS TIPO HEXAGONAL	7	HG-A4-ME-03.1-007	121 cm.	50 cm.	50 cm.	madera
MESAS TIPO HEXAGONAL	8	HG-A4-ME-03.1-008	121 cm.	50 cm.	50 cm.	madera
MESAS TIPO HEXAGONAL	9	HG-A4-ME-03.1-009	121 cm.	50 cm.	50 cm.	madera
MESAS TIPO HEXAGONAL	1	HG-A4-ME-03.2-001	141 cm.	60 cm.	66,5 cm.	madera
MESAS TIPO HEXAGONAL	2	HG-A4-ME-03.2-002	141 cm.	60 cm.	66,5 cm.	madera
PERCHEROS	1	HG-A4-ME-10-001	120 cm.	1.2 cm.	10 cm.	madera
PERCHEROS	2	HG-A4-ME-10-002	120 cm.	1.2 cm.	10 cm.	madera
PERCHEROS	3	HG-A4-ME-10-003	120 cm.	1.2 cm.	10 cm.	madera
CABALLETES	1	HG-A4-ME-04-001	80 cm.	5 cm.	160 cm.	madera
PIZARRA ACRÍLICA DE DOS CARAS	1	HG-A4-ME-05.1-001	134 cm.	5 cm.	197 cm.	madera
PIZARRA ACRÍLICA DE DOS CARAS	1	HG-A4-ME-05.2-001	125 cm.	5 cm.	193 cm.	madera
ESCRITORIO SEMI CIRCULAR	1	HG-A4-ME-11-001	239 cm.	60 cm.	60 cm.	madera
SILLA DE PROFESOR	1	HG-A4-ME-07-001	43 cm.	42.5 cm.	97 cm.	madera
GABETERO	1	HG-A4-ME-08-001	55,5 cm.	34 cm.	25 cm.	madera
ESPEJO	1	HG-A4-ME-09-001	70 cm.	0,3 cm.	120 cm.	vidrio

### BLOQUE A AULA - A 5

CARACTERÍSTICAS	Nº	CODIFICACION	LARGO	ANCHO	ALTO	MATERIAL
ESTANTES	1	HG-A5-ME-01-001	69,50 cm.	30 cm.	90 cm.	madera
ESTANTES	2	HG-A5-ME-01-002	69,50 cm.	30 cm.	90 cm.	madera
ESTANTES	3	HG-A5-ME-01-003	69,50 cm.	30 cm.	90 cm.	madera
ESTANTES	4	HG-A5-ME-01-004	69,50 cm.	30 cm.	90 cm.	madera
ESTANTES	5	HG-A5-ME-01-005	69,50 cm.	30 cm.	90 cm.	madera
ESTANTES	6	HG-A5-ME-01-006	69,50 cm.	30 cm.	90 cm.	madera
ESTANTES	7	HG-A5-ME-01-007	69,50 cm.	30 cm.	90 cm.	madera

SILLAS	1	HG-A5-ME-02.1-001	30 cm.	30 cm.	69 cm.	madera
SILLAS	2	HG-A5-ME-02.1-002	30 cm.	30 cm.	69 cm.	madera
SILLAS	3	HG-A5-ME-02.1-003	30 cm.	30 cm.	69 cm.	madera
SILLAS	4	HG-A5-ME-02.1-004	30 cm.	30 cm.	69 cm.	madera
SILLAS	5	HG-A5-ME-02.1-005	30 cm.	30 cm.	69 cm.	madera
SILLAS	6	HG-A5-ME-02.1-006	30 cm.	30 cm.	69 cm.	madera
SILLAS	7	HG-A5-ME-02.1-007	30 cm.	30 cm.	69 cm.	madera
SILLAS	8	HG-A5-ME-02.1-008	30 cm.	30 cm.	69 cm.	madera
SILLAS	9	HG-A5-ME-02.1-009	30 cm.	30 cm.	69 cm.	madera
SILLAS	10	HG-A5-ME-02.1-010	30 cm.	30 cm.	69 cm.	madera
SILLAS	11	HG-A5-ME-02.1-011	30 cm.	30 cm.	69 cm.	madera
SILLAS	12	HG-A5-ME-02.1-012	30 cm.	30 cm.	69 cm.	madera
SILLAS	13	HG-A5-ME-02.1-013	30 cm.	30 cm.	69 cm.	madera
SILLAS	14	HG-A5-ME-02.1-014	30 cm.	30 cm.	69 cm.	madera
SILLAS	15	HG-A5-ME-02.1-015	30 cm.	30 cm.	69 cm.	madera
SILLAS	16	HG-A5-ME-02.1-016	30 cm.	30 cm.	69 cm.	madera
SILLAS	17	HG-A5-ME-02.1-017	30 cm.	30 cm.	69 cm.	madera
SILLAS	18	HG-A5-ME-02.1-018	30 cm.	30 cm.	69 cm.	madera
SILLAS	19	HG-A5-ME-02.1-019	30 cm.	30 cm.	69 cm.	madera
SILLAS	20	HG-A5-ME-02.1-020	30 cm.	30 cm.	69 cm.	madera
SILLAS	21	HG-A5-ME-02.1-021	30 cm.	30 cm.	69 cm.	madera
SILLAS	1	HG-A5-ME-02.2-001	33 cm.	30 cm.	65 cm.	madera
SILLAS	2	HG-A5-ME-02.2-002	33 cm.	30 cm.	65 cm.	madera
SILLAS	3	HG-A5-ME-02.2-003	33 cm.	30 cm.	65 cm.	madera
SILLAS	4	HG-A5-ME-02.2-004	33 cm.	30 cm.	65 cm.	madera
SILLAS	5	HG-A5-ME-02.2-005	33 cm.	30 cm.	65 cm.	madera
SILLAS	6	HG-A5-ME-02.2-006	33 cm.	30 cm.	65 cm.	madera
SILLAS	7	HG-A5-ME-02.2-007	33 cm.	30 cm.	65 cm.	madera
SILLAS	8	HG-A5-ME-02.2-008	33 cm.	30 cm.	65 cm.	madera
MESAS TIPO HEXAGONAL	1	HG-A5-ME-03-001	121 cm.	50 cm.	50 cm.	madera
MESAS TIPO HEXAGONAL	2	HG-A5-ME-03-002	121 cm.	50 cm.	50 cm.	madera
MESAS TIPO HEXAGONAL	3	HG-A5-ME-03-003	121 cm.	50 cm.	50 cm.	madera
MESAS TIPO HEXAGONAL	4	HG-A5-ME-03-004	121 cm.	50 cm.	50 cm.	madera
MESAS TIPO HEXAGONAL	5	HG-A5-ME-03-005	121 cm.	50 cm.	50 cm.	madera
MESAS TIPO HEXAGONAL	6	HG-A5-ME-03-006	121 cm.	50 cm.	50 cm.	madera
MESAS TIPO HEXAGONAL	7	HG-A5-ME-03-007	121 cm.	50 cm.	50 cm.	madera
MESAS TIPO HEXAGONAL	8	HG-A5-ME-03-008	121 cm.	50 cm.	50 cm.	madera
MESAS TIPO HEXAGONAL	9	HG-A5-ME-03-009	121 cm.	50 cm.	50 cm.	madera
MESAS TIPO HEXAGONAL	10	HG-A5-ME-03-010	121 cm.	50 cm.	50 cm.	madera
MESAS TIPO HEXAGONAL	1	HG-A5-ME-03-001	141 cm.	60 cm.	66,5 cm.	madera
PERCHEROS	1	HG-A5-ME-10-001	120 cm.	1.2 cm.	10 cm.	madera
PERCHEROS	2	HG-A5-ME-10-002	120 cm.	1.2 cm.	10 cm.	madera
PERCHEROS	3	HG-A5-ME-10-003	120 cm.	1.2 cm.	10 cm.	madera
PIZARRA ACRÍLICA DE DOS CARAS	1	HG-A5-ME-05-001	134 cm.	5 cm.	197 cm.	madera
PIZARRA ACRÍLICA DE DOS CARAS	2	HG-A5-ME-05-002	134 cm.	5 cm.	197 cm.	madera
ESCRITORIO SEMI CIRCULAR	1	HG-A5-ME-11-001	239 cm.	60 cm.	60 cm.	madera
SILLA DE PROFESOR	1	HG-A5-ME-07-001	43 cm.	42,5 cm.	97 cm.	madera
GABETERO	1	HG-A5-ME-08-001	55,5 cm.	34 cm.	25 cm.	madera
ESPEJO	1	HG-A5-ME-09-001	70 cm.	0,3 cm.	120 cm.	vidrio
TABURETES	1	HG-A5-ME-12-001	31 cm.	31 cm.	45 cm.	madera

### BLOQUE A AULA - A 6

CARACTERÍSTICAS	Nº	DODIFICACION	LARGO	ANCHO	ALTO	MATERIAL
ESTANTES	1	HG-A6-ME-01-001	69,50 cm.	30 cm.	90 cm.	madera
ESTANTES	2	HG-A6-ME-01-002	69,50 cm.	30 cm.	90 cm.	madera
ESTANTES	3	HG-A6-ME-01-003	69,50 cm.	30 cm.	90 cm.	madera
ESTANTES	4	HG-A6-ME-01-004	69,50 cm.	30 cm.	90 cm.	madera
ESTANTES	5	HG-A6-ME-01-005	69,50 cm.	30 cm.	90 cm.	madera
ESTANTES	6	HG-A6-ME-01-006	69,50 cm.	30 cm.	90 cm.	madera
ESTANTES	7	HG-A6-ME-01-007	69,50 cm.	30 cm.	90 cm.	madera
ESTANTES	8	HG-A6-ME-01-008	69,50 cm.	30 cm.	90 cm.	madera
SILLAS	1	HG-A6-ME-02.1-001	30 cm.	30 cm.	69 cm.	madera
SILLAS	2	HG-A6-ME-02.1-002	30 cm.	30 cm.	69 cm.	madera

SILLAS	3	HG-A6-ME-02.1-003	30 cm.	30 cm.	69 cm.	madera
SILLAS	4	HG-A6-ME-02.1-004	30 cm.	30 cm.	69 cm.	madera
SILLAS	5	HG-A6-ME-02.1-005	30 cm.	30 cm.	69 cm.	madera
SILLAS	6	HG-A6-ME-02.1-006	30 cm.	30 cm.	69 cm.	madera
SILLAS	7	HG-A6-ME-02.1-007	30 cm.	30 cm.	69 cm.	madera
SILLAS	8	HG-A6-ME-02.1-008	30 cm.	30 cm.	69 cm.	madera
SILLAS	9	HG-A6-ME-02.1-009	30 cm.	30 cm.	69 cm.	madera
SILLAS	10	HG-A6-ME-02.1-010	30 cm.	30 cm.	69 cm.	madera
SILLAS	11	HG-A6-ME-02.1-011	30 cm.	30 cm.	69 cm.	madera
SILLAS	12	HG-A6-ME-02.1-012	30 cm.	30 cm.	69 cm.	madera
SILLAS	13	HG-A6-ME-02.1-013	30 cm.	30 cm.	69 cm.	madera
SILLAS	14	HG-A6-ME-02.1-014	30 cm.	30 cm.	69 cm.	madera
SILLAS	15	HG-A6-ME-02.1-015	30 cm.	30 cm.	69 cm.	madera
SILLAS	1	HG-A6-ME-02.2-001	33 cm.	30 cm.	65 cm.	madera
SILLAS	2	HG-A6-ME-02.2-002	33 cm.	30 cm.	65 cm.	madera
SILLAS	3	HG-A6-ME-02.2-003	33 cm.	30 cm.	65 cm.	madera
SILLAS	4	HG-A6-ME-02.2-004	33 cm.	30 cm.	65 cm.	madera
SILLAS	5	HG-A6-ME-02.2-005	33 cm.	30 cm.	65 cm.	madera
SILLAS	6	HG-A6-ME-02.2-006	33 cm.	30 cm.	65 cm.	madera
SILLAS	7	HG-A6-ME-02.2-007	33 cm.	30 cm.	65 cm.	madera
SILLAS	8	HG-A6-ME-02.2-008	33 cm.	30 cm.	65 cm.	madera
SILLAS	9	HG-A6-ME-02.2-009	33 cm.	30 cm.	65 cm.	madera
MESAS TIPO HEXAGONAL	1	HG-A6-ME-03-001	121 cm.	50 cm.	50 cm.	madera
MESAS TIPO HEXAGONAL	2	HG-A6-ME-03-002	121 cm.	50 cm.	50 cm.	madera
MESAS TIPO HEXAGONAL	3	HG-A6-ME-03-003	121 cm.	50 cm.	50 cm.	madera
MESAS TIPO HEXAGONAL	4	HG-A6-ME-03-004	121 cm.	50 cm.	50 cm.	madera
MESAS TIPO HEXAGONAL	5	HG-A6-ME-03-005	121 cm.	50 cm.	50 cm.	madera
MESAS TIPO HEXAGONAL	6	HG-A6-ME-03-006	121 cm.	50 cm.	50 cm.	madera
MESAS TIPO HEXAGONAL	7	HG-A6-ME-03-007	121 cm.	50 cm.	50 cm.	madera
MESAS TIPO HEXAGONAL	8	HG-A6-ME-03-008	121 cm.	50 cm.	50 cm.	madera
MESAS TIPO HEXAGONAL	9	HG-A6-ME-03-009	121 cm.	50 cm.	50 cm.	madera
MESAS TIPO HEXAGONAL	1	HG-A6-ME-03-001	141 cm.	60 cm.	66,5 cm.	madera
MESAS TIPO HEXAGONAL	2	HG-A6-ME-03-002	141 cm.	60 cm.	66,5 cm.	madera
PERCHEROS	1	HG-A6-ME-10-001	120 cm.	1.2 cm.	10 cm.	madera
PERCHEROS	2	HG-A6-ME-10-002	120 cm.	1.2 cm.	10 cm.	madera
PERCHEROS	3	HG-A6-ME-10-003	120 cm.	1.2 cm.	10 cm.	madera
PIZARRA ACRÍLICA DE DOS CARAS	1	HG-A6-ME-05-001	134 cm.	5 cm.	197 cm.	madera
PIZARRA ACRÍLICA DE DOS CARAS	2	HG-A6-ME-05-002	134 cm.	5 cm.	197 cm.	madera
ESCRITORIO SEMI CIRCULAR	1	HG-A6-ME-11-001	239 cm.	60 cm.	60 cm.	madera
SILLA DE PROFESOR	1	HG-A6-ME-07-001	43 cm.	42.5 cm.	97 cm.	madera
GABETERO	1	HG-A6-ME-08-001	55,5 cm.	34 cm.	25 cm.	madera
ESPEJO	1	HG-A6-ME-09-001	70 cm.	0,3 cm.	120 cm.	vidrio
TABURETES	1	HG-A6-ME-12-001	30 cm.	30 cm.	49 cm.	madera
TABURETES	2	HG-A6-ME-12-002	30 cm.	30 cm.	49 cm.	madera

### BLOQUE A AULA - A 7

CARACTERÍSTICAS	Nº	CODIFICACION	LARGO	ANCHO	ALTO	MATERIAL
ESTANTES	1	HG-A7-ME-01-001	69,50 cm.	30 cm.	90 cm.	madera
ESTANTES	2	HG-A7-ME-01-002	69,50 cm.	30 cm.	90 cm.	madera
ESTANTES	3	HG-A7-ME-01-003	69,50 cm.	30 cm.	90 cm.	madera
ESTANTES	4	HG-A7-ME-01-004	69,50 cm.	30 cm.	90 cm.	madera
ESTANTES	5	HG-A7-ME-01-005	69,50 cm.	30 cm.	90 cm.	madera
ESTANTES	6	HG-A7-ME-01-006	69,50 cm.	30 cm.	90 cm.	madera
SILLAS	1	HG-A7-ME-02.1-001	30 cm.	30 cm.	69 cm.	madera
SILLAS	2	HG-A7-ME-02.1-002	30 cm.	30 cm.	69 cm.	madera
SILLAS	3	HG-A7-ME-02.1-003	30 cm.	30 cm.	69 cm.	madera
SILLAS	4	HG-A7-ME-02.1-004	30 cm.	30 cm.	69 cm.	madera
SILLAS	5	HG-A7-ME-02.1-005	30 cm.	30 cm.	69 cm.	madera
SILLAS	6	HG-A7-ME-02.1-006	30 cm.	30 cm.	69 cm.	madera
SILLAS	7	HG-A7-ME-02.1-007	30 cm.	30 cm.	69 cm.	madera
SILLAS	8	HG-A7-ME-02.1-008	30 cm.	30 cm.	69 cm.	madera
SILLAS	9	HG-A7-ME-02.1-009	30 cm.	30 cm.	69 cm.	madera

SILLAS	10	HG-A7-ME-02.1-010	30 cm.	30 cm.	69 cm.	madera
SILLAS	11	HG-A7-ME-02.1-011	30 cm.	30 cm.	69 cm.	Madera
SILLAS	12	HG-A7-ME-02.1-012	30 cm.	30 cm.	69 cm.	madera
SILLAS	13	HG-A7-ME-02.1-013	30 cm.	30 cm.	69 cm.	madera
SILLAS	14	HG-A7-ME-02.1-014	30 cm.	30 cm.	69 cm.	madera
SILLAS	15	HG-A7-ME-02.1-015	30 cm.	30 cm.	69 cm.	madera
SILLAS	1	HG-A7-ME-02.2-001	33 cm.	30 cm.	65 cm.	madera
SILLAS	2	HG-A7-ME-02.2-002	33 cm.	30 cm.	65 cm.	madera
SILLAS	3	HG-A7-ME-02.2-003	33 cm.	30 cm.	65 cm.	madera
SILLAS	4	HG-A7-ME-02.2-004	33 cm.	30 cm.	65 cm.	madera
SILLAS	5	HG-A7-ME-02.2-005	33 cm.	30 cm.	65 cm.	madera
SILLAS	6	HG-A7-ME-02.2-006	33 cm.	30 cm.	65 cm.	madera
SILLAS	7	HG-A7-ME-02.2-007	33 cm.	30 cm.	65 cm.	madera
SILLAS	8	HG-A7-ME-02.2-008	33 cm.	30 cm.	65 cm.	madera
SILLAS	9	HG-A7-ME-02.2-009	33 cm.	30 cm.	65 cm.	madera
SILLAS	10	HG-A7-ME-02.2-010	33 cm.	30 cm.	65 cm.	madera
SILLAS	11	HG-A7-ME-02.2-011	33 cm.	30 cm.	65 cm.	madera
SILLAS	12	HG-A7-ME-02.2-012	33 cm.	30 cm.	65 cm.	madera
SILLAS	13	HG-A7-ME-02.2-013	33 cm.	30 cm.	65 cm.	madera
SILLAS	14	HG-A7-ME-02.2-014	33 cm.	30 cm.	65 cm.	madera
SILLAS	15	HG-A7-ME-02.2-015	33 cm.	30 cm.	65 cm.	madera
SILLAS	16	HG-A7-ME-02.2-016	33 cm.	30 cm.	65 cm.	madera
SILLAS	17	HG-A7-ME-02.2-017	33 cm.	30 cm.	65 cm.	madera
MESAS TIPO HEXAGONAL	1	HG-A7-ME-03-001	121 cm.	50 cm.	50 cm.	madera
MESAS TIPO HEXAGONAL	2	HG-A7-ME-03-002	121 cm.	50 cm.	50 cm.	madera
MESAS TIPO HEXAGONAL	3	HG-A7-ME-03-003	121 cm.	50 cm.	50 cm.	madera
MESAS TIPO HEXAGONAL	4	HG-A7-ME-03-004	121 cm.	50 cm.	50 cm.	madera
MESAS TIPO HEXAGONAL	5	HG-A7-ME-03-005	121 cm.	50 cm.	50 cm.	madera
MESAS TIPO HEXAGONAL	6	HG-A7-ME-03-006	121 cm.	50 cm.	50 cm.	madera
MESAS TIPO HEXAGONAL	7	HG-A7-ME-03-007	121 cm.	50 cm.	50 cm.	madera
MESAS TIPO HEXAGONAL	8	HG-A7-ME-03-008	121 cm.	50 cm.	50 cm.	madera
MESAS TIPO HEXAGONAL	9	HG-A7-ME-03-009	121 cm.	50 cm.	50 cm.	madera
MESAS TIPO HEXAGONAL	10	HG-A7-ME-03-010	121 cm.	50 cm.	50 cm.	madera
PERCHEROS	1	HG-A7-ME-10-001	120 cm.	1.2 cm.	10 cm.	madera
PERCHEROS	2	HG-A7-ME-10-002	120 cm.	1.2 cm.	10 cm.	madera
PERCHEROS	3	HG-A7-ME-10-003	120 cm.	1.2 cm.	10 cm.	madera
PIZARRA ACRÍLICA DE DOS CARAS	1	HG-A7-ME-05.1-001	134 cm.	5 cm.	197 cm.	madera
PIZARRA ACRÍLICA DE DOS CARAS	1	HG-A7-ME-05.2-001	125 cm.	5 cm.	193 cm.	madera
ESCRITORIO SEMI CIRCULAR	1	HG-A7-ME-12-001	239 cm.	60 cm.	60 cm.	madera
SILLA DE PROFESOR	1	HG-A7-ME-07-001	43 cm.	42.5 cm.	97 cm.	madera
GABETERO	1	HG-A7-ME-08-001	55,5 cm.	34 cm.	25 cm.	madera
ESPEJO	1	HG-A7-ME-09-001	70 cm.	0,3 cm.	120 cm.	vidrio

### BLOQUE A AULA - A 8

CARACTERÍSTICAS	Nº	CODIFICACION	LARGO	ANCHO	ALTO	MATERIAL
ESTANTES	1	HG-A8-ME-01-001	69,50 cm.	30 cm.	90 cm.	madera
ESTANTES	2	HG-A8-ME-01-002	69,50 cm.	30 cm.	90 cm.	madera
ESTANTES	3	HG-A8-ME-01-003	69,50 cm.	30 cm.	90 cm.	madera
ESTANTES	4	HG-A8-ME-01-004	69,50 cm.	30 cm.	90 cm.	madera
ESTANTES	5	HG-A8-ME-01-005	69,50 cm.	30 cm.	90 cm.	madera
ESTANTES	6	HG-A8-ME-01-006	69,50 cm.	30 cm.	90 cm.	madera
SILLAS	1	HG-A8-ME-02.1-001	30 cm.	30 cm.	69 cm.	madera
SILLAS	2	HG-A8-ME-02.1-002	30 cm.	30 cm.	69 cm.	madera
SILLAS	3	HG-A8-ME-02.1-003	30 cm.	30 cm.	69 cm.	madera
SILLAS	4	HG-A8-ME-02.1-004	30 cm.	30 cm.	69 cm.	madera
SILLAS	5	HG-A8-ME-02.1-005	30 cm.	30 cm.	69 cm.	madera
SILLAS	6	HG-A8-ME-02.1-006	30 cm.	30 cm.	69 cm.	madera
SILLAS	7	HG-A8-ME-02.1-007	30 cm.	30 cm.	69 cm.	madera
SILLAS	8	HG-A8-ME-02.1-008	30 cm.	30 cm.	69 cm.	madera
SILLAS	9	HG-A8-ME-02.1-009	30 cm.	30 cm.	69 cm.	madera
SILLAS	10	HG-A8-ME-02.1-010	30 cm.	30 cm.	69 cm.	madera
SILLAS	11	HG-A8-ME-02.1-011	30 cm.	30 cm.	69 cm.	madera
SILLAS	12	HG-A8-ME-02.1-012	30 cm.	30 cm.	69 cm.	madera

SILLAS	13	HG-A8-ME-02.1-013	30 cm.	30 cm.	69 cm.	madera
SILLAS	14	HG-A8-ME-02.1-014	30 cm.	30 cm.	69 cm.	madera
SILLAS	15	HG-A8-ME-02.1-015	30 cm.	30 cm.	69 cm.	madera
SILLAS	16	HG-A8-ME-02.1-016	30 cm.	30 cm.	69 cm.	madera
SILLAS	17	HG-A8-ME-02.1-017	30 cm.	30 cm.	69 cm.	madera
SILLAS	18	HG-A8-ME-02.1-018	30 cm.	30 cm.	69 cm.	madera
SILLAS	19	HG-A8-ME-02.1-019	30 cm.	30 cm.	69 cm.	madera
SILLAS	20	HG-A8-ME-02.1-020	30 cm.	30 cm.	69 cm.	madera
SILLAS	21	HG-A8-ME-02.1-021	30 cm.	30 cm.	69 cm.	madera
SILLAS	1	HG-A8-ME-02.2-001	33 cm.	30 cm.	65 cm.	madera
SILLAS	2	HG-A8-ME-02.2-002	33 cm.	30 cm.	65 cm.	madera
SILLAS	3	HG-A8-ME-02.2-003	33 cm.	30 cm.	65 cm.	madera
SILLAS	4	HG-A8-ME-02.2-004	33 cm.	30 cm.	65 cm.	madera
SILLAS	5	HG-A8-ME-02.2-005	33 cm.	30 cm.	65 cm.	madera
SILLAS	6	HG-A8-ME-02.2-006	33 cm.	30 cm.	65 cm.	madera
SILLAS	7	HG-A8-ME-02.2-007	33 cm.	30 cm.	65 cm.	madera
SILLAS	8	HG-A8-ME-02.2-008	33 cm.	30 cm.	65 cm.	madera
SILLAS	9	HG-A8-ME-02.2-009	33 cm.	30 cm.	65 cm.	madera
SILLAS	10	HG-A8-ME-02.2-010	33 cm.	30 cm.	65 cm.	madera
SILLAS	11	HG-A8-ME-02.2-011	33 cm.	30 cm.	65 cm.	madera
MESAS TIPO HEXAGONAL	1	HG-A8-ME-03-001	121 cm.	50 cm.	50 cm.	madera
MESAS TIPO HEXAGONAL	2	HG-A8-ME-03-002	121 cm.	50 cm.	50 cm.	madera
MESAS TIPO HEXAGONAL	3	HG-A8-ME-03-003	121 cm.	50 cm.	50 cm.	madera
MESAS TIPO HEXAGONAL	4	HG-A8-ME-03-004	121 cm.	50 cm.	50 cm.	madera
MESAS TIPO HEXAGONAL	5	HG-A8-ME-03-005	121 cm.	50 cm.	50 cm.	madera
MESAS TIPO HEXAGONAL	6	HG-A8-ME-03-006	121 cm.	50 cm.	50 cm.	madera
MESAS TIPO HEXAGONAL	7	HG-A8-ME-03-007	121 cm.	50 cm.	50 cm.	madera
MESAS TIPO HEXAGONAL	8	HG-A8-ME-03-008	121 cm.	50 cm.	50 cm.	madera
MESAS TIPO HEXAGONAL	9	HG-A8-ME-03-009	121 cm.	50 cm.	50 cm.	madera
MESAS TIPO HEXAGONAL	10	HG-A8-ME-03-010	121 cm.	50 cm.	50 cm.	madera
MESAS TIPO HEXAGONAL	11	HG-A8-ME-03-011	121 cm.	50 cm.	50 cm.	madera
PERCHEROS	1	HG-A8-ME-10-001	120 cm.	1.2 cm.	10 cm.	madera
PERCHEROS	2	HG-A8-ME-10-002	120 cm.	1.2 cm.	10 cm.	madera
PERCHEROS	3	HG-A8-ME-10-003	120 cm.	1.2 cm.	10 cm.	madera
PIZARRA ACRÍLICA DE DOS CARAS	1	HG-A8-ME-05.1-001	134 cm.	5 cm.	197 cm.	madera
PIZARRA ACRÍLICA DE DOS CARAS	1	HG-A8-ME-05.2-001	125 cm.	5 cm.	193 cm.	madera
ESCRITORIO SEMI CIRCULAR	1	HG-A8-ME-11-001	239 cm.	60 cm.	60 cm.	madera
SILLA DE PROFESOR	1	HG-A8-ME-07-001	43 cm.	42.5 cm.	97 cm.	madera
GABETERO	1	HG-A8-ME-08-001	55,5 cm.	34 cm.	25 cm.	madera
ESPEJO	1	HG-A8-ME-09-001	70 cm.	0,3 cm.	120 cm.	vidrio

### BLOQUE A AULA - A 9

CARACTERÍSTICAS	Nº	CODIFICACION	LARGO	ANCHO	ALTO	MATERIAL
ESTANTES	1	HG-A9-ME-01-001	69,50 cm.	30 cm.	90 cm.	madera
ESTANTES	2	HG-A9-ME-01-002	69,50 cm.	30 cm.	90 cm.	madera
ESTANTES	3	HG-A9-ME-01-003	69,50 cm.	30 cm.	90 cm.	madera
ESTANTES	4	HG-A9-ME-01-004	69,50 cm.	30 cm.	90 cm.	madera
ESTANTES	5	HG-A9-ME-01-005	69,50 cm.	30 cm.	90 cm.	madera
ESTANTES	6	HG-A9-ME-01-006	69,50 cm.	30 cm.	90 cm.	madera
ESTANTES	7	HG-A9-ME-01-007	69,50 cm.	30 cm.	90 cm.	madera
SILLAS	1	HG-A9-ME-02.1-001	30 cm.	30 cm.	69 cm.	madera
SILLAS	2	HG-A9-ME-02.1-002	30 cm.	30 cm.	69 cm.	madera
SILLAS	3	HG-A9-ME-02.1-003	30 cm.	30 cm.	69 cm.	madera
SILLAS	4	HG-A9-ME-02.1-004	30 cm.	30 cm.	69 cm.	madera
SILLAS	5	HG-A9-ME-02.1-005	30 cm.	30 cm.	69 cm.	madera
SILLAS	6	HG-A9-ME-02.1-006	30 cm.	30 cm.	69 cm.	madera
SILLAS	7	HG-A9-ME-02.1-007	30 cm.	30 cm.	69 cm.	madera
SILLAS	8	HG-A9-ME-02.1-008	30 cm.	30 cm.	69 cm.	madera
SILLAS	9	HG-A9-ME-02.1-009	30 cm.	30 cm.	69 cm.	madera
SILLAS	10	HG-A9-ME-02.1-010	30 cm.	30 cm.	69 cm.	madera
SILLAS	11	HG-A9-ME-02.1-011	30 cm.	30 cm.	69 cm.	madera
SILLAS	12	HG-A9-ME-02.1-012	30 cm.	30 cm.	69 cm.	madera
SILLAS	13	HG-A9-ME-02.1-013	30 cm.	30 cm.	69 cm.	madera

SILLAS	14	HG-A9-ME-02.1-014	30 cm.	30 cm.	69 cm.	madera
SILLAS	1	HG-A9-ME-02.2-001	33 cm.	30 cm.	65 cm.	madera
SILLAS	2	HG-A9-ME-02.2-002	33 cm.	30 cm.	65 cm.	madera
SILLAS	3	HG-A9-ME-02.2-003	33 cm.	30 cm.	65 cm.	madera
SILLAS	4	HG-A9-ME-02.2-004	33 cm.	30 cm.	65 cm.	madera
SILLAS	5	HG-A9-ME-02.2-005	33 cm.	30 cm.	65 cm.	madera
SILLAS	6	HG-A9-ME-02.2-006	33 cm.	30 cm.	65 cm.	madera
SILLAS	7	HG-A9-ME-02.2-007	33 cm.	30 cm.	65 cm.	madera
SILLAS	8	HG-A9-ME-02.2-008	33 cm.	30 cm.	65 cm.	madera
SILLAS	9	HG-A9-ME-02.2-009	33 cm.	30 cm.	65 cm.	madera
SILLAS	10	HG-A9-ME-02.2-010	33 cm.	30 cm.	65 cm.	madera
SILLAS	11	HG-A9-ME-02.2-011	33 cm.	30 cm.	65 cm.	madera
SILLAS	12	HG-A9-ME-02.2-012	33 cm.	30 cm.	65 cm.	madera
SILLAS	13	HG-A9-ME-02.2-013	33 cm.	30 cm.	65 cm.	madera
SILLAS	14	HG-A9-ME-02.2-014	33 cm.	30 cm.	65 cm.	madera
SILLAS	15	HG-A9-ME-02.2-015	33 cm.	30 cm.	65 cm.	madera
SILLAS	16	HG-A9-ME-02.2-016	33 cm.	30 cm.	65 cm.	madera
SILLAS	17	HG-A9-ME-02.2-017	33 cm.	30 cm.	65 cm.	madera
MESAS TIPO HEXAGONAL	1	HG-A9-ME-03-001	121 cm.	50 cm.	50 cm.	madera
MESAS TIPO HEXAGONAL	2	HG-A9-ME-03-001	121 cm.	50 cm.	50 cm.	madera
MESAS TIPO HEXAGONAL	3	HG-A9-ME-03-001	121 cm.	50 cm.	50 cm.	madera
MESAS TIPO HEXAGONAL	4	HG-A9-ME-03-001	121 cm.	50 cm.	50 cm.	madera
MESAS TIPO HEXAGONAL	5	HG-A9-ME-03-001	121 cm.	50 cm.	50 cm.	madera
MESAS TIPO HEXAGONAL	6	HG-A9-ME-03-001	121 cm.	50 cm.	50 cm.	madera
MESAS TIPO HEXAGONAL	7	HG-A9-ME-03-001	121 cm.	50 cm.	50 cm.	madera
MESAS TIPO HEXAGONAL	8	HG-A9-ME-03-001	121 cm.	50 cm.	50 cm.	madera
MESAS TIPO HEXAGONAL	9	HG-A9-ME-03-001	121 cm.	50 cm.	50 cm.	madera
MESAS TIPO HEXAGONAL	10	HG-A9-ME-03-001	121 cm.	50 cm.	50 cm.	madera
MESAS TIPO HEXAGONAL	11	HG-A9-ME-03-001	121 cm.	50 cm.	50 cm.	madera
PERCHEROS	1	HG-A9-ME-10-001	120 cm.	1.2 cm.	10 cm.	madera
PERCHEROS	2	HG-A9-ME-10-002	120 cm.	1.2 cm.	10 cm.	madera
PERCHEROS	3	HG-A9-ME-10-003	120 cm.	1.2 cm.	10 cm.	madera
PIZARRA ACRÍLICA DE DOS CARAS	1	HG-A9-ME-05-001	125 cm.	5 cm.	193 cm.	madera
PIZARRA ACRÍLICA DE DOS CARAS	2	HG-A9-ME-05-002	125 cm.	5 cm.	193 cm.	madera
ESCRITORIO SEMI CIRCULAR	1	HG-A9-ME-11-001	239 cm.	60 cm.	60 cm.	madera
SILLA DE PROFESOR	1	HG-A9-ME-07-001	43 cm.	42.5 cm.	97 cm.	madera
GABETERO	1	HG-A9-ME-08-001	55,5 cm.	34 cm.	25 cm.	madera
ESPEJO	1	HG-A9-ME-09-001	70 cm.	0,3 cm.	120 cm.	vidrio

### BLOQUE A AULA -TALLER DIDÁCTICO

CARACTERÍSTICAS	Nº	CODIFICACION	LARGO	ANCHO	ALTO	MATERIAL
ESTANTE	1	HG-ATD-ME-01-001	69,50 cm.	30 cm.	90 cm.	madera
MESAS TIPO RECTANGULAR	1	HG-ATD-ME-13-001	188 cm.	100 cm.	74 cm.	madera
MESAS TIPO RECTANGULAR	2	HG-ATD-ME-13-002	188 cm.	100 cm.	74 cm.	madera
MESAS TIPO RECTANGULAR	1	HG-ATD-ME-13-001	188 cm.	100 cm.	64 cm.	madera
MESAS TIPO RECTANGULAR	2	HG-ATD-ME-13-002	188 cm.	100 cm.	64 cm.	madera
MESAS TIPO HEXAGONAL	1	HG-ATD-ME-03.1-001	80 cm.	42,5 cm.	71 cm.	madera
MESAS TIPO HEXAGONAL	3	HG-ATD-ME-03.1-003	80 cm.	42,5 cm.	71 cm.	madera
MESAS TIPO HEXAGONAL	4	HG-ATD-ME-03.1-004	80 cm.	42,5 cm.	71 cm.	madera
MESAS TIPO HEXAGONAL	1	HG-ATD-ME-03.2-001	141 cm.	60 cm.	66,5 cm.	madera
MESAS TIPO HEXAGONAL	2	HG-ATD-ME-03.2-002	141 cm.	60 cm.	66,5 cm.	madera
MESAS TIPO HEXAGONAL	3	HG-ATD-ME-03.2-003	141 cm.	60 cm.	66,5 cm.	madera
MESAS TIPO HEXAGONAL	4	HG-ATD-ME-03.2-004	141 cm.	60 cm.	66,5 cm.	madera
MESAS TIPO HEXAGONAL	5	HG-ATD-ME-03.2-005	141 cm.	60 cm.	66,5 cm.	madera
MESAS TIPO HEXAGONAL	6	HG-ATD-ME-03.2-006	141 cm.	60 cm.	66,5 cm.	madera
MESAS TIPO HEXAGONAL	7	HG-ATD-ME-03.2-007	141 cm.	60 cm.	66,5 cm.	madera
MESAS TIPO HEXAGONAL	8	HG-ATD-ME-03.2-008	141 cm.	60 cm.	66,5 cm.	madera
MESAS TIPO HEXAGONAL	9	HG-ATD-ME-03.2-009	141 cm.	60 cm.	66,5 cm.	madera
MESAS TIPO HEXAGONAL	10	HG-ATD-ME-03.2-010	141 cm.	60 cm.	66,5 cm.	madera

CABALLETES	1	HG-ATD-ME-04-001	62,5 cm.	5 cm.	164,5 cm.	madera
PIZARRA ACRÍLICA DE DOS CARAS	1	HG-ATD-ME-05-001	134 cm.	5 cm.	197 cm.	madera
PIZARRA ACRÍLICA DE DOS CARAS	2	HG-ATD-ME-05-002	134 cm.	5 cm.	197 cm.	madera
MUEBLE MADERA P/ INSTRUMENTOS	1	HG-ATD-ME-14-001	615 cm.	60 cm.	240 cm.	madera / vidrio
TABURETES	1	HG-ATD-ME-12.1-001	30 cm.	30 cm.	49 cm.	madera
TABURETES	2	HG-ATD-ME-12.1-002	30 cm.	30 cm.	49 cm.	madera
TABURETES	3	HG-ATD-ME-12.1-003	30 cm.	30 cm.	49 cm.	madera
TABURETES	4	HG-ATD-ME-12.1-004	30 cm.	30 cm.	49 cm.	madera
TABURETES	5	HG-ATD-ME-12.1-005	30 cm.	30 cm.	49 cm.	madera
TABURETES	6	HG-ATD-ME-12.1-006	30 cm.	30 cm.	49 cm.	madera
TABURETES	7	HG-ATD-ME-12.1-007	30 cm.	30 cm.	49 cm.	madera
TABURETES	8	HG-ATD-ME-12.1-008	30 cm.	30 cm.	49 cm.	madera
TABURETES	9	HG-ATD-ME-12.1-009	30 cm.	30 cm.	49 cm.	madera
TABURETES	1	HG-ATD-ME-12.2-001	31 cm.	31 cm.	45 cm.	madera
TABURETES	2	HG-ATD-ME-12.2-002	31 cm.	31 cm.	45 cm.	madera
TABURETES	3	HG-ATD-ME-12.2-003	31 cm.	31 cm.	45 cm.	madera
TABURETES	4	HG-ATD-ME-12.2-004	31 cm.	31 cm.	45 cm.	madera
TABURETES	5	HG-ATD-ME-12.2-005	31 cm.	31 cm.	45 cm.	madera
TABURETES	6	HG-ATD-ME-12.2-006	31 cm.	31 cm.	45 cm.	madera
TABURETES	7	HG-ATD-ME-12.2-007	31 cm.	31 cm.	45 cm.	madera
TABURETES	8	HG-ATD-ME-12.2-008	31 cm.	31 cm.	45 cm.	madera
TABURETES	9	HG-ATD-ME-12.2-009	31 cm.	31 cm.	45 cm.	madera
TABURETES	10	HG-ATD-ME-12.2-010	31 cm.	31 cm.	45 cm.	madera
TABURETES	11	HG-ATD-ME-12.2-011	31 cm.	31 cm.	45 cm.	madera
TABURETES	12	HG-ATD-ME-12.2-012	31 cm.	31 cm.	45 cm.	madera
TABURETES	13	HG-ATD-ME-12.2-013	31 cm.	31 cm.	45 cm.	madera
TABURETES	14	HG-ATD-ME-12.2-014	31 cm.	31 cm.	45 cm.	madera
MUEBLE DE TELEVISOR	1	HG-ATD-ME-15-001	90 cm.	70 cm.	220 cm.	madera
ATRIL	1	HG-ATD-ME-16-001	60 cm.	40 cm.	120 cm.	madera
TEATRO DE TÍTERES	1	HG-ATD-ME-17-001	222 cm.	6 cm.	190 cm.	madera
TELEVISOR SONY DE 29 " PLOMO	1	HG-ATD-ME-19-001	68 cm.	57 cm.	58 cm.	madera / vidrio
VHS SONY DE 4 CABEZALES	1	HG-ATD-ME-20-001	42 cm.	26 cm.	7 cm.	platico/ metal
DVD MARCA SONY MP3 DVD VCD	1	HG-ATD-ME-20-001	37 cm.	23 cm.	4 cm.	platico/ metal
EQUIPO DE MÚSICA SAMSUNG 2 PARLANTES	1	HG-ATD-ME-21-001	45 cm.	30 cm.	18 cm.	platico/ metal

### BLOQUE B AULA - B 1

CARACTERÍSTICAS	Nº	CODIFICACION	LARGO	ANCHO	ALTO	MATERIAL
ESTANTES	1	HG-B1-ME-01.1-001	69,50 cm.	30 cm.	90 cm.	madera
ESTANTES	2	HG-B1-ME-01.1-002	69,50 cm.	30 cm.	90 cm.	madera
ESTANTES	3	HG-B1-ME-01.1-003	69,50 cm.	30 cm.	90 cm.	madera
ESTANTES	4	HG-B1-ME-01.1-004	69,50 cm.	30 cm.	90 cm.	madera
ESTANTES	5	HG-B1-ME-01.1-005	69,50 cm.	30 cm.	90 cm.	madera
ESTANTES	6	HG-B1-ME-01.1-006	69,50 cm.	30 cm.	90 cm.	madera
ESTANTES	7	HG-B1-ME-01.1-007	69,50 cm.	30 cm.	90 cm.	madera
ESTANTE	1	HG-B1-ME-01.2-001	169,5 cm.	39 cm.	90 cm.	madera
SILLAS	1	HG-B1-ME-02.1-001	35 cm.	33 cm.	75 cm.	madera
SILLAS	2	HG-B1-ME-02.1-002	35 cm.	33 cm.	75 cm.	madera
SILLAS	3	HG-B1-ME-02.1-003	35 cm.	33 cm.	75 cm.	madera
SILLAS	4	HG-B1-ME-02.1-004	35 cm.	33 cm.	75 cm.	madera

SILLAS	5	HG-B1-ME-02.1-005	35 cm.	33 cm.	75 cm.	madera
SILLAS	6	HG-B1-ME-02.1-006	35 cm.	33 cm.	75 cm.	madera
SILLAS	7	HG-B1-ME-02.1-007	35 cm.	33 cm.	75 cm.	madera
SILLAS	8	HG-B1-ME-02.1-008	35 cm.	33 cm.	75 cm.	madera
SILLAS	9	HG-B1-ME-02.1-009	35 cm.	33 cm.	75 cm.	madera
SILLAS	10	HG-B1-ME-02.1-010	35 cm.	33 cm.	75 cm.	madera
SILLAS	11	HG-B1-ME-02.1-011	35 cm.	33 cm.	75 cm.	madera
SILLAS	12	HG-B1-ME-02.1-012	35 cm.	33 cm.	75 cm.	madera
SILLAS	13	HG-B1-ME-02.1-013	35 cm.	33 cm.	75 cm.	madera
SILLAS	14	HG-B1-ME-02.1-014	35 cm.	33 cm.	75 cm.	madera
SILLAS	15	HG-B1-ME-02.1-015	35 cm.	33 cm.	75 cm.	madera
SILLAS	16	HG-B1-ME-02.1-016	35 cm.	33 cm.	75 cm.	madera
SILLAS	17	HG-B1-ME-02.1-017	35 cm.	33 cm.	75 cm.	madera
SILLAS	18	HG-B1-ME-02.1-018	35 cm.	33 cm.	75 cm.	madera
SILLAS	19	HG-B1-ME-02.1-019	35 cm.	33 cm.	75 cm.	madera
SILLAS	20	HG-B1-ME-02.1-020	35 cm.	33 cm.	75 cm.	madera
SILLAS	21	HG-B1-ME-02.1-021	35 cm.	33 cm.	75 cm.	madera
SILLAS	22	HG-B1-ME-02.1-022	35 cm.	33 cm.	75 cm.	madera
SILLAS	23	HG-B1-ME-02.1-023	35 cm.	33 cm.	75 cm.	madera
SILLAS	24	HG-B1-ME-02.1-024	35 cm.	33 cm.	75 cm.	madera
SILLAS	25	HG-B1-ME-02.1-025	35 cm.	33 cm.	75 cm.	madera
SILLAS	26	HG-B1-ME-02.1-026	35 cm.	33 cm.	75 cm.	madera
SILLAS	27	HG-B1-ME-02.1-027	35 cm.	33 cm.	75 cm.	madera
SILLAS	28	HG-B1-ME-02.1-028	35 cm.	33 cm.	75 cm.	madera
SILLAS	29	HG-B1-ME-02.1-029	35 cm.	33 cm.	75 cm.	madera
SILLAS	30	HG-B1-ME-02.1-030	35 cm.	33 cm.	75 cm.	madera
SILLAS	1	HG-B1-ME-02.2-001	39 cm.	35 cm.	77 cm.	madera
SILLAS	2	HG-B1-ME-02.2-002	39 cm.	35 cm.	77 cm.	madera
MESAS TIPO HEXAGONAL	1	HG-B1-ME-03-001	141 cm.	60 cm.	66,5 cm.	madera
MESAS TIPO HEXAGONAL	2	HG-B1-ME-03-002	141 cm.	60 cm.	66,5 cm.	madera
MESAS TIPO HEXAGONAL	3	HG-B1-ME-03-003	141 cm.	60 cm.	66,5 cm.	madera
MESAS TIPO HEXAGONAL	4	HG-B1-ME-03-004	141 cm.	60 cm.	66,5 cm.	madera
MESAS TIPO HEXAGONAL	5	HG-B1-ME-03-005	141 cm.	60 cm.	66,5 cm.	madera
MESAS TIPO HEXAGONAL	6	HG-B1-ME-03-006	141 cm.	60 cm.	66,5 cm.	madera
MESAS TIPO HEXAGONAL	7	HG-B1-ME-03-007	141 cm.	60 cm.	66,5 cm.	madera
MESAS TIPO HEXAGONAL	8	HG-B1-ME-03-008	141 cm.	60 cm.	66,5 cm.	madera
MESAS TIPO HEXAGONAL	9	HG-B1-ME-03-009	141 cm.	60 cm.	66,5 cm.	madera
MESAS TIPO HEXAGONAL	10	HG-B1-ME-03-010	141 cm.	60 cm.	66,5 cm.	madera
PERCHEROS	1	HG-B1-ME-10-001	120 cm.	1,2 cm.	10 cm.	madera
PERCHEROS	2	HG-B1-ME-10-002	120 cm.	1,2 cm.	10 cm.	madera
PIZARRA ACRÍLICA DE DOS CARAS	1	HG-B1-ME-05.1-001	134 cm.	5 cm.	197 cm.	madera
PIZARRA ACRÍLICA DE DOS CARAS	1	HG-B1-ME-05.2-001	125 cm.	5 cm.	193 cm.	madera
ESCRITORIO SEMI CIRCULAR	1	HG-B1-ME-11-001	80 cm.	42 cm.	61 cm.	madera
ESPEJO	1	HG-B1-ME-09-001	70 cm.	0,3 cm.	120 cm.	vidrio
GABETERO	1	HG-B1-ME-08-001	55,5 cm.	34 cm.	25 cm.	madera

### BLOQUE B AULA - B 2

CARACTERÍSTICAS	Nº	CODIFICACION	LARGO	ANCHO	ALTO	MATERIAL
ESTANTES	1	HG-B2-ME-01-001	69,50 cm.	30 cm.	90 cm.	madera
ESTANTES	2	HG-B2-ME-01-002	69,50 cm.	30 cm.	90 cm.	madera
ESTANTES	3	HG-B2-ME-01-003	69,50 cm.	30 cm.	90 cm.	madera
ESTANTES	4	HG-B2-ME-01-004	69,50 cm.	30 cm.	90 cm.	madera
ESTANTES	5	HG-B2-ME-01-005	69,50 cm.	30 cm.	90 cm.	madera
ESTANTES	6	HG-B2-ME-01-006	69,50 cm.	30 cm.	90 cm.	madera
ESTANTES	7	HG-B2-ME-01-007	69,50 cm.	30 cm.	90 cm.	madera
ESTANTES	8	HG-B2-ME-01-008	69,50 cm.	30 cm.	90 cm.	madera
ESTANTES	9	HG-B2-ME-01-009	69,50 cm.	30 cm.	90 cm.	madera
SILLAS	1	HG-B2-ME-02.1-001	35 cm.	33 cm.	75 cm.	madera
SILLAS	2	HG-B2-ME-02.1-002	35 cm.	33 cm.	75 cm.	madera
SILLAS	3	HG-B2-ME-02.1-003	35 cm.	33 cm.	75 cm.	madera
SILLAS	4	HG-B2-ME-02.1-004	35 cm.	33 cm.	75 cm.	madera
SILLAS	5	HG-B2-ME-02.1-005	35 cm.	33 cm.	75 cm.	madera
SILLAS	6	HG-B2-ME-02.1-006	35 cm.	33 cm.	75 cm.	madera
SILLAS	7	HG-B2-ME-02.1-007	35 cm.	33 cm.	75 cm.	madera
SILLAS	8	HG-B2-ME-02.1-008	35 cm.	33 cm.	75 cm.	madera

SILLAS	9	HG-B2-ME-02.1-009	35 cm.	33 cm.	75 cm.	madera
SILLAS	10	HG-B2-ME-02.1-010	35 cm.	33 cm.	75 cm.	madera
SILLAS	11	HG-B2-ME-02.1-011	35 cm.	33 cm.	75 cm.	madera
SILLAS	12	HG-B2-ME-02.1-012	35 cm.	33 cm.	75 cm.	madera
SILLAS	13	HG-B2-ME-02.1-013	35 cm.	33 cm.	75 cm.	madera
SILLAS	14	HG-B2-ME-02.1-014	35 cm.	33 cm.	75 cm.	madera
SILLAS	15	HG-B2-ME-02.1-015	35 cm.	33 cm.	75 cm.	madera
SILLAS	16	HG-B2-ME-02.1-016	35 cm.	33 cm.	75 cm.	madera
SILLAS	17	HG-B2-ME-02.1-017	35 cm.	33 cm.	75 cm.	madera
SILLAS	18	HG-B2-ME-02.1-018	35 cm.	33 cm.	75 cm.	madera
SILLAS	19	HG-B2-ME-02.1-019	35 cm.	33 cm.	75 cm.	madera
SILLAS	20	HG-B2-ME-02.1-020	35 cm.	33 cm.	75 cm.	madera
SILLAS	21	HG-B2-ME-02.1-021	35 cm.	33 cm.	75 cm.	madera
SILLAS	22	HG-B2-ME-02.1-022	35 cm.	33 cm.	75 cm.	madera
SILLAS	23	HG-B2-ME-02.1-023	35 cm.	33 cm.	75 cm.	madera
SILLAS	24	HG-B2-ME-02.1-024	35 cm.	33 cm.	75 cm.	madera
SILLAS	25	HG-B2-ME-02.1-025	35 cm.	33 cm.	75 cm.	madera
SILLAS	26	HG-B2-ME-02.1-026	35 cm.	33 cm.	75 cm.	madera
SILLAS	1	HG-B2-ME-02.2-001	39 cm.	35 cm.	77 cm.	madera
SILLAS	2	HG-B2-ME-02.2-002	39 cm.	35 cm.	77 cm.	madera
SILLAS	3	HG-B2-ME-02.2-003	39 cm.	35 cm.	77 cm.	madera
SILLAS	4	HG-B2-ME-02.2-004	39 cm.	35 cm.	77 cm.	madera
MESAS RECTANGULAR	1	HG-B2-ME-13-001	80 cm.	42,5 cm.	71 cm.	madera
MESAS TIPO HEXAGONAL	1	HG-B2-ME-03-001	141 cm.	60 cm.	66,5 cm.	madera
MESAS TIPO HEXAGONAL	2	HG-B2-ME-03-002	141 cm.	60 cm.	66,5 cm.	madera
MESAS TIPO HEXAGONAL	3	HG-B2-ME-03-003	141 cm.	60 cm.	66,5 cm.	madera
MESAS TIPO HEXAGONAL	4	HG-B2-ME-03-004	141 cm.	60 cm.	66,5 cm.	madera
MESAS TIPO HEXAGONAL	5	HG-B2-ME-03-005	141 cm.	60 cm.	66,5 cm.	madera
MESAS TIPO HEXAGONAL	6	HG-B2-ME-03-006	141 cm.	60 cm.	66,5 cm.	madera
MESAS TIPO HEXAGONAL	7	HG-B2-ME-03-007	141 cm.	60 cm.	66,5 cm.	madera
MESAS TIPO HEXAGONAL	8	HG-B2-ME-03-008	141 cm.	60 cm.	66,5 cm.	madera
MESAS TIPO HEXAGONAL	9	HG-B2-ME-03-009	141 cm.	60 cm.	66,5 cm.	madera
MESAS TIPO HEXAGONAL	10	HG-B2-ME-03-010	141 cm.	60 cm.	66,5 cm.	madera
PERCHEROS	1	HG-B2-ME-10-001	120 cm.	1,2 cm.	10 cm.	madera
PERCHEROS	2	HG-B2-ME-10-002	120 cm.	1,2 cm.	10 cm.	madera
PERCHEROS	3	HG-B2-ME-10-003	120 cm.	1,2 cm.	10 cm.	madera
CABALLETES	1	HG-B2-ME-04-001	62,5 cm.	5 cm.	164,5 cm.	madera
PIZARRA DE TIZA	1	HG-B2-ME-22-001	127 cm.	4 cm.	83,5 cm.	madera
PIZARRA ACRÍLICA DE DOS CARAS	1	HG-B2-ME-05.1-001	134 cm.	5 cm.	197 cm.	madera
PIZARRA ACRÍLICA DE DOS CARAS	1	HG-B2-ME-05.2-001	125 cm.	5 cm.	193 cm.	madera
ESCRITORIO TIPO SEMI CIRCULAR	1	HG-B2-ME-11-001	80 cm.	42 cm.	61 cm.	madera
ESPEJO	1	HG-B2-ME-09-001	70 cm.	0,3 cm.	120 cm.	vidrio

### BLOQUE B AULA - B 3

CARACTERÍSTICAS	Nº	CODIFICACION	LARGO	ANCHO	ALTO	MATERIAL
ESTANTES	1	HG-B3-ME-01-001	69,50 cm.	30 cm.	90 cm.	madera
ESTANTES	2	HG-B3-ME-01-002	69,50 cm.	30 cm.	90 cm.	madera
ESTANTES	3	HG-B3-ME-01-003	69,50 cm.	30 cm.	90 cm.	madera
ESTANTES	4	HG-B3-ME-01-004	69,50 cm.	30 cm.	90 cm.	madera
ESTANTES	5	HG-B3-ME-01-005	69,50 cm.	30 cm.	90 cm.	madera
ESTANTES	6	HG-B3-ME-01-006	69,50 cm.	30 cm.	90 cm.	madera
ESTANTES	7	HG-B3-ME-01-007	69,50 cm.	30 cm.	90 cm.	madera
SILLAS	1	HG-B3-ME-02.1-001	35 cm.	33 cm.	75 cm.	madera
SILLAS	2	HG-B3-ME-02.1-002	35 cm.	33 cm.	75 cm.	madera
SILLAS	3	HG-B3-ME-02.1-003	35 cm.	33 cm.	75 cm.	madera
SILLAS	4	HG-B3-ME-02.1-004	35 cm.	33 cm.	75 cm.	madera
SILLAS	5	HG-B3-ME-02.1-005	35 cm.	33 cm.	75 cm.	madera
SILLAS	6	HG-B3-ME-02.1-006	35 cm.	33 cm.	75 cm.	madera
SILLAS	7	HG-B3-ME-02.1-007	35 cm.	33 cm.	75 cm.	madera
SILLAS	8	HG-B3-ME-02.1-008	35 cm.	33 cm.	75 cm.	madera
SILLAS	9	HG-B3-ME-02.1-009	35 cm.	33 cm.	75 cm.	madera
SILLAS	10	HG-B3-ME-02.1-010	35 cm.	33 cm.	75 cm.	madera
SILLAS	11	HG-B3-ME-02.1-011	35 cm.	33 cm.	75 cm.	madera

SILLAS	12	HG-B3-ME-02.1-012	35 cm.	33 cm.	75 cm.	madera
SILLAS	13	HG-B3-ME-02.1-013	35 cm.	33 cm.	75 cm.	madera
SILLAS	14	HG-B3-ME-02.1-014	35 cm.	33 cm.	75 cm.	madera
SILLAS	15	HG-B3-ME-02.1-015	35 cm.	33 cm.	75 cm.	madera
SILLAS	16	HG-B3-ME-02.1-016	35 cm.	33 cm.	75 cm.	madera
SILLAS	1	HG-B3-ME-02.2-001	39 cm.	35 cm.	77 cm.	madera
SILLAS	2	HG-B3-ME-02.2-002	39 cm.	35 cm.	77 cm.	madera
SILLAS	3	HG-B3-ME-02.2-003	39 cm.	35 cm.	77 cm.	madera
SILLAS	4	HG-B3-ME-02.2-004	39 cm.	35 cm.	77 cm.	madera
SILLAS	5	HG-B3-ME-02.2-005	39 cm.	35 cm.	77 cm.	madera
SILLAS	6	HG-B3-ME-02.2-006	39 cm.	35 cm.	77 cm.	madera
SILLAS	7	HG-B3-ME-02.2-007	39 cm.	35 cm.	77 cm.	madera
SILLAS	8	HG-B3-ME-02.2-008	39 cm.	35 cm.	77 cm.	madera
SILLAS	9	HG-B3-ME-02.2-009	39 cm.	35 cm.	77 cm.	madera
SILLAS	10	HG-B3-ME-02.2-010	39 cm.	35 cm.	77 cm.	madera
SILLAS	11	HG-B3-ME-02.2-011	39 cm.	35 cm.	77 cm.	madera
SILLAS	12	HG-B3-ME-02.2-012	39 cm.	35 cm.	77 cm.	madera
SILLAS	13	HG-B3-ME-02.2-013	39 cm.	35 cm.	77 cm.	madera
SILLAS	14	HG-B3-ME-02.2-014	39 cm.	35 cm.	77 cm.	madera
MESAS TIPO HEXAGONAL	1	HG-B3-ME-03-001	80 cm.	42,5 cm.	71 cm.	madera
MESAS TIPO HEXAGONAL	2	HG-B3-ME-03-002	80 cm.	42,5 cm.	71 cm.	madera
MESAS TIPO HEXAGONAL	3	HG-B3-ME-03-003	80 cm.	42,5 cm.	71 cm.	madera
MESAS TIPO HEXAGONAL	4	HG-B3-ME-03-004	80 cm.	42,5 cm.	71 cm.	madera
MESAS TIPO HEXAGONAL	5	HG-B3-ME-03-005	80 cm.	42,5 cm.	71 cm.	madera
MESAS TIPO HEXAGONAL	6	HG-B3-ME-03-006	80 cm.	42,5 cm.	71 cm.	madera
MESAS TIPO HEXAGONAL	7	HG-B3-ME-03-007	80 cm.	42,5 cm.	71 cm.	madera
MESAS TIPO HEXAGONAL	8	HG-B3-ME-03-008	80 cm.	42,5 cm.	71 cm.	madera
MESAS TIPO HEXAGONAL	9	HG-B3-ME-03-009	80 cm.	42,5 cm.	71 cm.	madera
MESAS TIPO HEXAGONAL	10	HG-B3-ME-03-010	80 cm.	42,5 cm.	71 cm.	madera
MESAS TIPO HEXAGONAL	11	HG-B3-ME-03-011	80 cm.	42,5 cm.	71 cm.	madera
MESAS TIPO HEXAGONAL	12	HG-B3-ME-03-012	80 cm.	42,5 cm.	71 cm.	madera
MESAS TIPO HEXAGONAL	13	HG-B3-ME-03-013	80 cm.	42,5 cm.	71 cm.	madera
MESAS TIPO HEXAGONAL	14	HG-B3-ME-03-014	80 cm.	42,5 cm.	71 cm.	madera
MESAS TIPO HEXAGONAL	15	HG-B3-ME-03-015	80 cm.	42,5 cm.	71 cm.	madera
MESAS TIPO HEXAGONAL	16	HG-B3-ME-03-016	80 cm.	42,5 cm.	71 cm.	madera
MESAS TIPO HEXAGONAL	17	HG-B3-ME-03-017	80 cm.	42,5 cm.	71 cm.	madera
MESAS TIPO HEXAGONAL	18	HG-B3-ME-03-018	80 cm.	42,5 cm.	71 cm.	madera
MESAS TIPO HEXAGONAL	19	HG-B3-ME-03-019	80 cm.	42,5 cm.	71 cm.	madera
MESAS TIPO HEXAGONAL	20	HG-B3-ME-03-020	80 cm.	42,5 cm.	71 cm.	madera
MESAS TIPO HEXAGONAL	21	HG-B3-ME-03-021	80 cm.	42,5 cm.	71 cm.	madera
MESAS TIPO HEXAGONAL	22	HG-B3-ME-03-022	80 cm.	42,5 cm.	71 cm.	madera
MESAS TIPO HEXAGONAL	23	HG-B3-ME-03-023	80 cm.	42,5 cm.	71 cm.	madera
MESAS TIPO HEXAGONAL	24	HG-B3-ME-03-024	80 cm.	42,5 cm.	71 cm.	madera
MESAS TIPO HEXAGONAL	25	HG-B3-ME-03-025	80 cm.	42,5 cm.	71 cm.	madera
MESAS TIPO HEXAGONAL	26	HG-B3-ME-03-026	80 cm.	42,5 cm.	71 cm.	madera
MESAS TIPO HEXAGONAL	27	HG-B3-ME-03-027	80 cm.	42,5 cm.	71 cm.	madera
MESAS TIPO HEXAGONAL	28	HG-B3-ME-03-028	80 cm.	42,5 cm.	71 cm.	madera
MESAS TIPO HEXAGONAL	29	HG-B3-ME-03-029	80 cm.	42,5 cm.	71 cm.	madera
MESAS TIPO HEXAGONAL	30	HG-B3-ME-03-030	80 cm.	42,5 cm.	71 cm.	madera
PERCHEROS	1	HG-B3-ME-10-001	120 cm.	1.2 cm.	10 cm.	madera
PERCHEROS	2	HG-B3-ME-10-002	120 cm.	1.2 cm.	10 cm.	madera
PERCHEROS	3	HG-B3-ME-10-003	120 cm.	1.2 cm.	10 cm.	madera
CABALLETES	1	HG-B3-ME-04-001	62,5 cm.	5 cm.	164,5 cm.	madera
PIZARRA ACRÍLICA DE DOS CARAS	1	HG-B3-ME-05.1-001	134 cm.	5 cm.	197 cm.	madera
PIZARRA ACRÍLICA DE DOS CARAS	1	HG-B3-ME-05.2-001	125 cm.	5 cm.	193 cm.	madera
ESCRITORIO TIPO SEMI CIRCULAR	1	HG-B3-ME-11-001	80 cm.	42 cm.	61 cm.	madera
SILLA DE PROFESOR	1	HG-B3-ME-07-001	43 cm.	42,5 cm.	97 cm.	madera
ESPEJO	1	HG-B3-ME-09-001	70 cm.	0,3 cm.	120 cm.	vidrio

#### BLOQUE B AULA - B 4

CARACTERÍSTICAS	Nº	CODIFICACION	LARGO	ANCHO	ALTO	MATERIAL
ESTANTES	1	HG-B4-ME-01-001	69,50 cm.	30 cm.	90 cm.	madera
ESTANTES	2	HG-B4-ME-01-002	69,50 cm.	30 cm.	90 cm.	madera
ESTANTES	3	HG-B4-ME-01-003	69,50 cm.	30 cm.	90 cm.	madera

ESTANTES	4	HG-B4-ME-01-004	69,50 cm.	30 cm.	90 cm.	madera
ESTANTES	5	HG-B4-ME-01-005	69,50 cm.	30 cm.	90 cm.	madera
ESTANTES	6	HG-B4-ME-01-006	69,50 cm.	30 cm.	90 cm.	madera
ESTANTES	7	HG-B4-ME-01-007	69,50 cm.	30 cm.	90 cm.	madera
ESTANTES	8	HG-B4-ME-01-008	69,50 cm.	30 cm.	90 cm.	madera
SILLAS	1	HG-B4-ME-02.1-001	35 cm.	33 cm.	75 cm.	madera
SILLAS	2	HG-B4-ME-02.1-002	35 cm.	33 cm.	75 cm.	madera
SILLAS	3	HG-B4-ME-02.1-003	35 cm.	33 cm.	75 cm.	madera
SILLAS	4	HG-B4-ME-02.1-004	35 cm.	33 cm.	75 cm.	madera
SILLAS	5	HG-B4-ME-02.1-005	35 cm.	33 cm.	75 cm.	madera
SILLAS	6	HG-B4-ME-02.1-006	35 cm.	33 cm.	75 cm.	madera
SILLAS	7	HG-B4-ME-02.1-007	35 cm.	33 cm.	75 cm.	madera
SILLAS	8	HG-B4-ME-02.1-008	35 cm.	33 cm.	75 cm.	madera
SILLAS	9	HG-B4-ME-02.1-009	35 cm.	33 cm.	75 cm.	madera
SILLAS	10	HG-B4-ME-02.1-010	35 cm.	33 cm.	75 cm.	madera
SILLAS	1	HG-B4-ME-02.2-001	39 cm.	35 cm.	77 cm.	madera
SILLAS	2	HG-B4-ME-02.2-002	39 cm.	35 cm.	77 cm.	madera
SILLAS	3	HG-B4-ME-02.2-003	39 cm.	35 cm.	77 cm.	madera
SILLAS	4	HG-B4-ME-02.2-004	39 cm.	35 cm.	77 cm.	madera
SILLAS	5	HG-B4-ME-02.2-005	39 cm.	35 cm.	77 cm.	madera
SILLAS	6	HG-B4-ME-02.2-006	39 cm.	35 cm.	77 cm.	madera
SILLAS	7	HG-B4-ME-02.2-007	39 cm.	35 cm.	77 cm.	madera
SILLAS	8	HG-B4-ME-02.2-008	39 cm.	35 cm.	77 cm.	madera
SILLAS	9	HG-B4-ME-02.2-009	39 cm.	35 cm.	77 cm.	madera
SILLAS	10	HG-B4-ME-02.2-010	39 cm.	35 cm.	77 cm.	madera
SILLAS	11	HG-B4-ME-02.2-011	39 cm.	35 cm.	77 cm.	madera
SILLAS	12	HG-B4-ME-02.2-012	39 cm.	35 cm.	77 cm.	madera
SILLAS	13	HG-B4-ME-02.2-013	39 cm.	35 cm.	77 cm.	madera
MESAS TIPO HEXAGONAL	1	HG-B4-ME-03-001	141 cm.	60 cm.	66,5 cm.	madera
MESAS TIPO HEXAGONAL	2	HG-B4-ME-03-002	141 cm.	60 cm.	66,5 cm.	madera
MESAS TIPO HEXAGONAL	3	HG-B4-ME-03-003	141 cm.	60 cm.	66,5 cm.	madera
MESAS TIPO HEXAGONAL	4	HG-B4-ME-03-004	141 cm.	60 cm.	66,5 cm.	madera
MESAS TIPO HEXAGONAL	5	HG-B4-ME-03-005	141 cm.	60 cm.	66,5 cm.	madera
MESAS TIPO HEXAGONAL	6	HG-B4-ME-03-006	141 cm.	60 cm.	66,5 cm.	madera
MESAS TIPO HEXAGONAL	7	HG-B4-ME-03-007	141 cm.	60 cm.	66,5 cm.	madera
MESAS TIPO HEXAGONAL	8	HG-B4-ME-03-008	141 cm.	60 cm.	66,5 cm.	madera
MESAS TIPO HEXAGONAL	9	HG-B4-ME-03-009	141 cm.	60 cm.	66,5 cm.	madera
MESAS TIPO HEXAGONAL	10	HG-B4-ME-03-010	141 cm.	60 cm.	66,5 cm.	madera
MESAS TIPO HEXAGONAL	11	HG-B4-ME-03-011	141 cm.	60 cm.	66,5 cm.	madera
MESAS TIPO HEXAGONAL	12	HG-B4-ME-03-012	141 cm.	60 cm.	66,5 cm.	madera
MESAS TIPO HEXAGONAL	13	HG-B4-ME-03-013	141 cm.	60 cm.	66,5 cm.	madera
MESAS TIPO HEXAGONAL	14	HG-B4-ME-03-014	141 cm.	60 cm.	66,5 cm.	madera
MESAS TIPO HEXAGONAL	15	HG-B4-ME-03-015	141 cm.	60 cm.	66,5 cm.	madera
MESAS TIPO HEXAGONAL	16	HG-B4-ME-03-016	141 cm.	60 cm.	66,5 cm.	madera
MESAS TIPO HEXAGONAL	17	HG-B4-ME-03-017	141 cm.	60 cm.	66,5 cm.	madera
MESAS TIPO HEXAGONAL	18	HG-B4-ME-03-018	141 cm.	60 cm.	66,5 cm.	madera
MESAS TIPO HEXAGONAL	19	HG-B4-ME-03-019	141 cm.	60 cm.	66,5 cm.	madera
MESAS TIPO HEXAGONAL	20	HG-B4-ME-03-020	141 cm.	60 cm.	66,5 cm.	madera
MESAS TIPO HEXAGONAL	21	HG-B4-ME-03-021	141 cm.	60 cm.	66,5 cm.	madera
MESAS TIPO HEXAGONAL	22	HG-B4-ME-03-022	141 cm.	60 cm.	66,5 cm.	madera
MESAS TIPO HEXAGONAL	23	HG-B4-ME-03-023	141 cm.	60 cm.	66,5 cm.	madera
MESAS TIPO HEXAGONAL	24	HG-B4-ME-03-024	141 cm.	60 cm.	66,5 cm.	madera
MESAS TIPO HEXAGONAL	25	HG-B4-ME-03-025	141 cm.	60 cm.	66,5 cm.	madera
PERCHEROS	1	HG-B4-ME-10-001	120 cm.	1.2 cm.	10 cm.	madera
PERCHEROS	2	HG-B4-ME-10-002	120 cm.	1.2 cm.	10 cm.	madera
PERCHEROS	3	HG-B4-ME-10-003	120 cm.	1.2 cm.	10 cm.	madera
PIZARRA ACRÍLICA DE DOS CARAS	1	HG-B4-ME-05.1-001	134 cm.	5 cm.	197 cm.	madera
PIZARRA ACRÍLICA DE DOS CARAS	1	HG-B4-ME-05.2-001	125 cm.	5 cm.	193 cm.	madera
ESCRITORIO TIPO SEMI CIRCULAR	1	HG-B4-ME-11-001	80 cm.	42 cm.	61 cm.	madera
SILLA DE PROFESOR	1	HG-B4-ME-07-001	43 cm.	42,5 cm.	97 cm.	madera
ESPEJO	1	HG-B4-ME-09-001	70 cm.	0,3 cm.	120 cm.	vidrio
GABETERO	1	HG-B4-ME-08-001	55,5 cm.	34 cm.	25 cm.	madera

**BLOQUE B AULA - B 5**

CARACTERÍSTICAS	Nº	CODIFICACION	LARGO	ANCHO	ALTO	MATERIAL
ESTANTES	1	HG-B5-ME-01-001	69,50 cm.	30 cm.	90 cm.	madera
ESTANTES	2	HG-B5-ME-01-002	69,50 cm.	30 cm.	90 cm.	madera
ESTANTES	3	HG-B5-ME-01-003	69,50 cm.	30 cm.	90 cm.	madera
ESTANTES	4	HG-B5-ME-01-004	69,50 cm.	30 cm.	90 cm.	madera
ESTANTES	5	HG-B5-ME-01-005	69,50 cm.	30 cm.	90 cm.	madera
ESTANTES	6	HG-B5-ME-01-006	69,50 cm.	30 cm.	90 cm.	madera
ESTANTES	7	HG-B5-ME-01-007	69,50 cm.	30 cm.	90 cm.	madera
SILLAS	1	HG-B5-ME-02.1-001	35 cm.	33 cm.	75 cm.	madera
SILLAS	2	HG-B5-ME-02.1-002	35 cm.	33 cm.	75 cm.	madera
SILLAS	3	HG-B5-ME-02.1-003	35 cm.	33 cm.	75 cm.	madera
SILLAS	4	HG-B5-ME-02.1-004	35 cm.	33 cm.	75 cm.	madera
SILLAS	5	HG-B5-ME-02.1-005	35 cm.	33 cm.	75 cm.	madera
SILLAS	6	HG-B5-ME-02.1-006	35 cm.	33 cm.	75 cm.	madera
SILLAS	7	HG-B5-ME-02.1-007	35 cm.	33 cm.	75 cm.	madera
SILLAS	8	HG-B5-ME-02.1-008	35 cm.	33 cm.	75 cm.	madera
SILLAS	9	HG-B5-ME-02.1-009	35 cm.	33 cm.	75 cm.	madera
SILLAS	10	HG-B5-ME-02.1-010	35 cm.	33 cm.	75 cm.	madera
SILLAS	11	HG-B5-ME-02.1-011	35 cm.	33 cm.	75 cm.	madera
SILLAS	12	HG-B5-ME-02.1-012	35 cm.	33 cm.	75 cm.	madera
SILLAS	13	HG-B5-ME-02.1-013	35 cm.	33 cm.	75 cm.	madera
SILLAS	14	HG-B5-ME-02.1-014	35 cm.	33 cm.	75 cm.	madera
SILLAS	15	HG-B5-ME-02.1-015	35 cm.	33 cm.	75 cm.	madera
SILLAS	1	HG-B5-ME-02.2-001	39 cm.	35 cm.	77 cm.	madera
SILLAS	2	HG-B5-ME-02.2-002	39 cm.	35 cm.	77 cm.	madera
SILLAS	3	HG-B5-ME-02.2-003	39 cm.	35 cm.	77 cm.	madera
SILLAS	4	HG-B5-ME-02.2-004	39 cm.	35 cm.	77 cm.	madera
SILLAS	5	HG-B5-ME-02.2-005	39 cm.	35 cm.	77 cm.	madera
SILLAS	6	HG-B5-ME-02.2-006	39 cm.	35 cm.	77 cm.	madera
SILLAS	7	HG-B5-ME-02.2-007	39 cm.	35 cm.	77 cm.	madera
SILLAS	8	HG-B5-ME-02.2-008	39 cm.	35 cm.	77 cm.	madera
SILLAS	9	HG-B5-ME-02.2-009	39 cm.	35 cm.	77 cm.	madera
SILLAS	10	HG-B5-ME-02.2-010	39 cm.	35 cm.	77 cm.	madera
SILLAS	11	HG-B5-ME-02.2-011	39 cm.	35 cm.	77 cm.	madera
SILLAS	12	HG-B5-ME-02.2-012	39 cm.	35 cm.	77 cm.	madera
SILLAS	13	HG-B5-ME-02.2-013	39 cm.	35 cm.	77 cm.	madera
SILLAS	14	HG-B5-ME-02.2-014	39 cm.	35 cm.	77 cm.	madera
SILLAS	15	HG-B5-ME-02.2-015	39 cm.	35 cm.	77 cm.	madera
SILLAS	16	HG-B5-ME-02.2-016	39 cm.	35 cm.	77 cm.	madera
MESAS TIPO HEXAGONAL	1	HG-B5-ME-03-001	141 cm.	60 cm.	66,5 cm.	madera
MESAS TIPO HEXAGONAL	2	HG-B5-ME-03-002	141 cm.	60 cm.	66,5 cm.	madera
MESAS TIPO HEXAGONAL	3	HG-B5-ME-03-003	141 cm.	60 cm.	66,5 cm.	madera
MESAS TIPO HEXAGONAL	4	HG-B5-ME-03-004	141 cm.	60 cm.	66,5 cm.	madera
MESAS TIPO HEXAGONAL	5	HG-B5-ME-03-005	141 cm.	60 cm.	66,5 cm.	madera
MESAS TIPO HEXAGONAL	6	HG-B5-ME-03-006	141 cm.	60 cm.	66,5 cm.	madera
MESAS TIPO HEXAGONAL	7	HG-B5-ME-03-007	141 cm.	60 cm.	66,5 cm.	madera
MESAS TIPO HEXAGONAL	8	HG-B5-ME-03-008	141 cm.	60 cm.	66,5 cm.	madera
MESAS TIPO HEXAGONAL	9	HG-B5-ME-03-009	141 cm.	60 cm.	66,5 cm.	madera
MESAS TIPO HEXAGONAL	10	HG-B5-ME-03-010	141 cm.	60 cm.	66,5 cm.	madera
PERCHEROS	1	HG-B5-ME-10-001	120 cm.	1.2 cm.	10 cm.	madera
PERCHEROS	2	HG-B5-ME-10-002	120 cm.	1.2 cm.	10 cm.	madera
PERCHEROS	3	HG-B5-ME-10-003	120 cm.	1.2 cm.	10 cm.	madera
PIZARRA ACRÍLICA DE DOS CARAS	1	HG-B5-ME-05.1-001	134 cm.	5 cm.	197 cm.	madera
PIZARRA ACRÍLICA DE DOS CARAS	1	HG-B5-ME-05.2-001	125 cm.	5 cm.	193 cm.	madera
ESCRITORIO TIPO SEMICIRCULAR	1	HG-B5-ME-11-001	80 cm.	42 cm.	61 cm.	madera
SILLA DE PROFESOR	1	HG-B5-ME-07-001	43 cm.	42,5 cm.	97 cm.	madera
ESPEJO	1	HG-B5-ME-09-001	70 cm.	0,3 cm.	120 cm.	vidrio
GABETERO	1	HG-B5-ME-08-001	55,5 cm.	34 cm.	25 cm.	madera
BASCULA DE PESAR	1	HG-B5-ME-23-001	27 cm.	25 cm.	6 cm.	plástico
CABALLETE	1	HG-B5-ME-04-001	80 cm.	5 cm.	159 cm.	madera

**BLOQUE B AULA - B 6**

CARACTERÍSTICAS	Nº	CODIFICACION	LARGO	ANCHO	ALTO	MATERIAL
ESTANTES	1	HG-B6-ME-01-001	69,50 cm.	30 cm.	90 cm.	madera

ESTANTES	2	HG-B6-ME-01-002	69,50 cm.	30 cm.	90 cm.	madera
ESTANTES	3	HG-B6-ME-01-003	69,50 cm.	30 cm.	90 cm.	madera
ESTANTES	4	HG-B6-ME-01-004	69,50 cm.	30 cm.	90 cm.	madera
ESTANTES	5	HG-B6-ME-01-005	69,50 cm.	30 cm.	90 cm.	madera
ESTANTES	6	HG-B6-ME-01-006	69,50 cm.	30 cm.	90 cm.	madera
ESTANTES	7	HG-B6-ME-01-007	69,50 cm.	30 cm.	90 cm.	madera
SILLAS	1	HG-B6-ME-02.1-001	35 cm.	33 cm.	75 cm.	madera
SILLAS	2	HG-B6-ME-02.1-002	35 cm.	33 cm.	75 cm.	madera
SILLAS	3	HG-B6-ME-02.1-003	35 cm.	33 cm.	75 cm.	madera
SILLAS	4	HG-B6-ME-02.1-004	35 cm.	33 cm.	75 cm.	madera
SILLAS	5	HG-B6-ME-02.1-005	35 cm.	33 cm.	75 cm.	madera
SILLAS	6	HG-B6-ME-02.1-006	35 cm.	33 cm.	75 cm.	madera
SILLAS	7	HG-B6-ME-02.1-007	35 cm.	33 cm.	75 cm.	madera
SILLAS	8	HG-B6-ME-02.1-008	35 cm.	33 cm.	75 cm.	madera
SILLAS	9	HG-B6-ME-02.1-009	35 cm.	33 cm.	75 cm.	madera
SILLAS	10	HG-B6-ME-02.1-010	35 cm.	33 cm.	75 cm.	madera
SILLAS	11	HG-B6-ME-02.1-011	35 cm.	33 cm.	75 cm.	madera
SILLAS	12	HG-B6-ME-02.1-012	35 cm.	33 cm.	75 cm.	madera
SILLAS	13	HG-B6-ME-02.1-013	35 cm.	33 cm.	75 cm.	madera
SILLAS	1	HG-B6-ME-02.2-001	39 cm.	35 cm.	77 cm.	madera
SILLAS	2	HG-B6-ME-02.2-002	39 cm.	35 cm.	77 cm.	madera
SILLAS	3	HG-B6-ME-02.2-003	39 cm.	35 cm.	77 cm.	madera
SILLAS	4	HG-B6-ME-02.2-004	39 cm.	35 cm.	77 cm.	madera
SILLAS	5	HG-B6-ME-02.2-005	39 cm.	35 cm.	77 cm.	madera
SILLAS	6	HG-B6-ME-02.2-006	39 cm.	35 cm.	77 cm.	madera
SILLAS	7	HG-B6-ME-02.2-007	39 cm.	35 cm.	77 cm.	madera
SILLAS	8	HG-B6-ME-02.2-008	39 cm.	35 cm.	77 cm.	madera
SILLAS	9	HG-B6-ME-02.2-009	39 cm.	35 cm.	77 cm.	madera
SILLAS	10	HG-B6-ME-02.2-010	39 cm.	35 cm.	77 cm.	madera
SILLAS	11	HG-B6-ME-02.2-011	39 cm.	35 cm.	77 cm.	madera
SILLAS	12	HG-B6-ME-02.2-012	39 cm.	35 cm.	77 cm.	madera
MESAS TIPO HEXAGONAL	1	HG-B6-ME-03-001	141 cm.	60 cm.	66,5 cm.	madera
MESAS TIPO HEXAGONAL	2	HG-B6-ME-03-002	141 cm.	60 cm.	66,5 cm.	madera
MESAS TIPO HEXAGONAL	3	HG-B6-ME-03-003	141 cm.	60 cm.	66,5 cm.	madera
MESAS TIPO HEXAGONAL	4	HG-B6-ME-03-004	141 cm.	60 cm.	66,5 cm.	madera
MESAS TIPO HEXAGONAL	5	HG-B6-ME-03-005	141 cm.	60 cm.	66,5 cm.	madera
MESAS TIPO HEXAGONAL	6	HG-B6-ME-03-006	141 cm.	60 cm.	66,5 cm.	madera
MESAS TIPO HEXAGONAL	7	HG-B6-ME-03-007	141 cm.	60 cm.	66,5 cm.	madera
MESAS TIPO HEXAGONAL	8	HG-B6-ME-03-008	141 cm.	60 cm.	66,5 cm.	madera
MESAS TIPO HEXAGONAL	9	HG-B6-ME-03-009	141 cm.	60 cm.	66,5 cm.	madera
MESAS TIPO HEXAGONAL	10	HG-B6-ME-03-010	141 cm.	60 cm.	66,5 cm.	madera
PERCHEROS	1	HG-B6-ME-10-001	120 cm.	1.2 cm.	10 cm.	madera
PERCHEROS	2	HG-B6-ME-10-001	120 cm.	1.2 cm.	10 cm.	madera
PERCHEROS	3	HG-B6-ME-10-001	120 cm.	1.2 cm.	10 cm.	madera
PIZARRA ACRÍLICA DE DOS CARAS	1	HG-B6-ME-05.1-001	134 cm.	5 cm.	197 cm.	madera
PIZARRA ACRÍLICA DE DOS CARAS	1	HG-B6-ME-05.2-001	125 cm.	5 cm.	193 cm.	madera
ESCRITORIO TIPO SEMI CIRCULAR	1	HG-B6-ME-11-001	80 cm.	42 cm.	61 cm.	madera
ESPEJO	1	HG-B6-ME-09-001	70 cm.	0,3 cm.	120 cm.	vidrio
SILLA DE PROFESOR	1	HG-B6-ME-07-001	43 cm.	42,5 cm.	97 cm.	madera
GABETERO	1	HG-B6-ME-08-001	55,5 cm.	34 cm.	25 cm.	madera
CABALLETE	1	HG-B6-ME-04-001	80 cm.	5 cm.	159 cm.	madera
TABURETES	1	HG-B6-ME-12-001	31 cm.	31 cm.	45 cm.	madera
TABURETES	2	HG-B6-ME-12-002	31 cm.	31 cm.	45 cm.	madera
SILLAS PEQUEÑAS	1	HG-B6-ME-02.3-001	30 cm.	30 cm.	65 cm.	madera
SILLAS PEQUEÑAS	2	HG-B6-ME-02.3-002	30 cm.	30 cm.	65 cm.	madera

### BLOQUE B AULA - B 7

CARACTERÍSTICAS	Nº	CODIFICACION	LARGO	ANCHO	ALTO	MATERIAL
ESTANTES	1	HG-B7-ME-01-001	69,50 cm.	30 cm.	90 cm.	madera
ESTANTES	2	HG-B7-ME-01-002	69,50 cm.	30 cm.	90 cm.	madera
ESTANTES	3	HG-B7-ME-01-003	69,50 cm.	30 cm.	90 cm.	madera
ESTANTES	4	HG-B7-ME-01-004	69,50 cm.	30 cm.	90 cm.	madera
ESTANTES	5	HG-B7-ME-01-005	69,50 cm.	30 cm.	90 cm.	madera

ESTANTES	6	HG-B7-ME-01-006	69,50 cm.	30 cm.	90 cm.	madera
ESTANTES	7	HG-B7-ME-01-007	69,50 cm.	30 cm.	90 cm.	madera
SILLAS	1	HG-B7-ME-02.1-001	35 cm.	33 cm.	75 cm.	madera
SILLAS	2	HG-B7-ME-02.1-002	35 cm.	33 cm.	75 cm.	madera
SILLAS	3	HG-B7-ME-02.1-003	35 cm.	33 cm.	75 cm.	madera
SILLAS	4	HG-B7-ME-02.1-004	35 cm.	33 cm.	75 cm.	madera
SILLAS	5	HG-B7-ME-02.1-005	35 cm.	33 cm.	75 cm.	madera
SILLAS	6	HG-B7-ME-02.1-006	35 cm.	33 cm.	75 cm.	madera
SILLAS	7	HG-B7-ME-02.1-007	35 cm.	33 cm.	75 cm.	madera
SILLAS	8	HG-B7-ME-02.1-008	35 cm.	33 cm.	75 cm.	madera
SILLAS	9	HG-B7-ME-02.1-009	35 cm.	33 cm.	75 cm.	madera
SILLAS	10	HG-B7-ME-02.1-010	35 cm.	33 cm.	75 cm.	madera
SILLAS	11	HG-B7-ME-02.1-011	35 cm.	33 cm.	75 cm.	madera
SILLAS	12	HG-B7-ME-02.1-012	35 cm.	33 cm.	75 cm.	madera
SILLAS	13	HG-B7-ME-02.1-013	35 cm.	33 cm.	75 cm.	madera
SILLAS	14	HG-B7-ME-02.1-014	35 cm.	33 cm.	75 cm.	madera
SILLAS	1	HG-B7-ME-02.2-001	39 cm.	35 cm.	77 cm.	madera
SILLAS	2	HG-B7-ME-02.2-002	39 cm.	35 cm.	77 cm.	madera
SILLAS	3	HG-B7-ME-02.2-003	39 cm.	35 cm.	77 cm.	madera
SILLAS	4	HG-B7-ME-02.2-004	39 cm.	35 cm.	77 cm.	madera
SILLAS	5	HG-B7-ME-02.2-005	39 cm.	35 cm.	77 cm.	madera
SILLAS	6	HG-B7-ME-02.2-006	39 cm.	35 cm.	77 cm.	madera
SILLAS	7	HG-B7-ME-02.2-007	39 cm.	35 cm.	77 cm.	madera
SILLAS	8	HG-B7-ME-02.2-008	39 cm.	35 cm.	77 cm.	madera
SILLAS	9	HG-B7-ME-02.2-009	39 cm.	35 cm.	77 cm.	madera
SILLAS	10	HG-B7-ME-02.2-010	39 cm.	35 cm.	77 cm.	madera
SILLAS	11	HG-B7-ME-02.2-011	39 cm.	35 cm.	77 cm.	madera
SILLAS	12	HG-B7-ME-02.2-012	39 cm.	35 cm.	77 cm.	madera
SILLAS	13	HG-B7-ME-02.2-013	39 cm.	35 cm.	77 cm.	madera
SILLAS	14	HG-B7-ME-02.2-014	39 cm.	35 cm.	77 cm.	madera
MESAS TIPO HEXAGONAL	1	HG-B7-ME-03-001	141 cm.	60 cm.	66,5 cm.	madera
MESAS TIPO HEXAGONAL	2	HG-B7-ME-03-002	141 cm.	60 cm.	66,5 cm.	madera
MESAS TIPO HEXAGONAL	3	HG-B7-ME-03-003	141 cm.	60 cm.	66,5 cm.	madera
MESAS TIPO HEXAGONAL	4	HG-B7-ME-03-004	141 cm.	60 cm.	66,5 cm.	madera
MESAS TIPO HEXAGONAL	5	HG-B7-ME-03-005	141 cm.	60 cm.	66,5 cm.	madera
MESAS TIPO HEXAGONAL	6	HG-B7-ME-03-006	141 cm.	60 cm.	66,5 cm.	madera
MESAS TIPO HEXAGONAL	7	HG-B7-ME-03-007	141 cm.	60 cm.	66,5 cm.	madera
MESAS TIPO HEXAGONAL	8	HG-B7-ME-03-008	141 cm.	60 cm.	66,5 cm.	madera
MESAS TIPO HEXAGONAL	9	HG-B7-ME-03-009	141 cm.	60 cm.	66,5 cm.	madera
MESAS TIPO HEXAGONAL	10	HG-B7-ME-03-010	141 cm.	60 cm.	66,5 cm.	madera
PERCHEROS	1	HG-B7-ME-10-001	120 cm.	1.2 cm.	10 cm.	madera
PERCHEROS	2	HG-B7-ME-10-002	120 cm.	1.2 cm.	10 cm.	madera
PERCHEROS	3	HG-B7-ME-10-003	120 cm.	1.2 cm.	10 cm.	madera
PIZARRA ACRÍLICA DE DOS CARAS	1	HG-B7-ME-05.1-001	134 cm.	5 cm.	197 cm.	madera
PIZARRA ACRÍLICA DE DOS CARAS	1	HG-B7-ME-05.2-001	125 cm.	5 cm.	193 cm.	madera
ESCRITORIO TIPO SEMI CIRCULAR	1	HG-B7-ME-11-001	80 cm.	42 cm.	61 cm.	madera
SILLA DE PROFESOR	1	HG-B7-ME-07-001	43 cm.	42,5 cm.	97 cm.	madera
ESPEJO	1	HG-B7-ME-09-001	70 cm.	0,3 cm.	120 cm.	vidrio
MESA PEQUEÑAS	1	HG-B7-ME-24-001	59 cm.	38 cm.	54 cm.	madera

### BLOQUE B AULA - B 8

CARACTERÍSTICAS	Nº	CODIFICACION	LARGO	ANCHO	ALTO	MATERIAL
ESTANTES	1	HG-B8-ME-01-001	69,50 cm.	30 cm.	90 cm.	madera
ESTANTES	2	HG-B8-ME-01-002	69,50 cm.	30 cm.	90 cm.	madera
ESTANTES	3	HG-B8-ME-01-003	69,50 cm.	30 cm.	90 cm.	madera
ESTANTES	4	HG-B8-ME-01-004	69,50 cm.	30 cm.	90 cm.	madera
ESTANTES	5	HG-B8-ME-01-005	69,50 cm.	30 cm.	90 cm.	madera
ESTANTES	6	HG-B8-ME-01-006	69,50 cm.	30 cm.	90 cm.	madera
SILLAS	1	HG-B8-ME-02.1-001	35 cm.	33 cm.	75 cm.	madera
SILLAS	2	HG-B8-ME-02.1-002	35 cm.	33 cm.	75 cm.	madera
SILLAS	3	HG-B8-ME-02.1-003	35 cm.	33 cm.	75 cm.	madera
SILLAS	4	HG-B8-ME-02.1-004	35 cm.	33 cm.	75 cm.	madera
SILLAS	5	HG-B8-ME-02.1-005	35 cm.	33 cm.	75 cm.	madera

SILLAS	6	HG-B8-ME-02.1-006	35 cm.	33 cm.	75 cm.	madera
SILLAS	7	HG-B8-ME-02.1-007	35 cm.	33 cm.	75 cm.	madera
SILLAS	8	HG-B8-ME-02.1-008	35 cm.	33 cm.	75 cm.	madera
SILLAS	9	HG-B8-ME-02.1-009	35 cm.	33 cm.	75 cm.	madera
SILLAS	10	HG-B8-ME-02.1-010	35 cm.	33 cm.	75 cm.	madera
SILLAS	11	HG-B8-ME-02.1-011	35 cm.	33 cm.	75 cm.	madera
SILLAS	12	HG-B8-ME-02.1-012	35 cm.	33 cm.	75 cm.	madera
SILLAS	13	HG-B8-ME-02.1-013	35 cm.	33 cm.	75 cm.	madera
SILLAS	14	HG-B8-ME-02.1-014	35 cm.	33 cm.	75 cm.	madera
SILLAS	15	HG-B8-ME-02.1-015	35 cm.	33 cm.	75 cm.	madera
SILLAS	16	HG-B8-ME-02.1-016	35 cm.	33 cm.	75 cm.	madera
SILLAS	17	HG-B8-ME-02.1-017	35 cm.	33 cm.	75 cm.	madera
SILLAS	18	HG-B8-ME-02.1-018	35 cm.	33 cm.	75 cm.	madera
SILLAS	19	HG-B8-ME-02.1-019	35 cm.	33 cm.	75 cm.	madera
SILLAS	1	HG-B8-ME-02.2-001	39 cm.	35 cm.	77 cm.	madera
SILLAS	2	HG-B8-ME-02.2-002	39 cm.	35 cm.	77 cm.	madera
SILLAS	3	HG-B8-ME-02.2-003	39 cm.	35 cm.	77 cm.	madera
SILLAS	4	HG-B8-ME-02.2-004	39 cm.	35 cm.	77 cm.	madera
SILLAS	5	HG-B8-ME-02.2-005	39 cm.	35 cm.	77 cm.	madera
SILLAS	6	HG-B8-ME-02.2-006	39 cm.	35 cm.	77 cm.	madera
SILLAS	7	HG-B8-ME-02.2-007	39 cm.	35 cm.	77 cm.	madera
SILLAS	8	HG-B8-ME-02.2-008	39 cm.	35 cm.	77 cm.	madera
SILLAS	9	HG-B8-ME-02.2-009	39 cm.	35 cm.	77 cm.	madera
SILLAS	10	HG-B8-ME-02.2-010	39 cm.	35 cm.	77 cm.	madera
MESAS TIPO HEXAGONAL	1	HG-B8-ME-03-001	141 cm.	60 cm.	66,5 cm.	madera
MESAS TIPO HEXAGONAL	2	HG-B8-ME-03-002	141 cm.	60 cm.	66,5 cm.	madera
MESAS TIPO HEXAGONAL	3	HG-B8-ME-03-003	141 cm.	60 cm.	66,5 cm.	madera
MESAS TIPO HEXAGONAL	4	HG-B8-ME-03-004	141 cm.	60 cm.	66,5 cm.	madera
MESAS TIPO HEXAGONAL	5	HG-B8-ME-03-005	141 cm.	60 cm.	66,5 cm.	madera
MESAS TIPO HEXAGONAL	6	HG-B8-ME-03-006	141 cm.	60 cm.	66,5 cm.	madera
MESAS TIPO HEXAGONAL	7	HG-B8-ME-03-007	141 cm.	60 cm.	66,5 cm.	madera
MESAS TIPO HEXAGONAL	8	HG-B8-ME-03-008	141 cm.	60 cm.	66,5 cm.	madera
MESAS TIPO HEXAGONAL	9	HG-B8-ME-03-009	141 cm.	60 cm.	66,5 cm.	madera
MESAS TIPO HEXAGONAL	10	HG-B8-ME-03-010	141 cm.	60 cm.	66,5 cm.	madera
PERCHEROS	1	HG-B8-ME-10-001	120 cm.	1,2 cm.	10 cm.	madera
PERCHEROS	2	HG-B8-ME-10-001	120 cm.	1,2 cm.	10 cm.	madera
PERCHEROS	3	HG-B8-ME-10-001	120 cm.	1,2 cm.	10 cm.	madera
PIZARRA ACRÍLICA DE DOS CARAS	1	HG-B8-ME-05.1-001	134 cm.	5 cm.	197 cm.	madera
PIZARRA ACRÍLICA DE DOS CARAS	1	HG-B8-ME-05.2-001	125 cm.	5 cm.	193 cm.	madera
ESCRITORIO TIPO SEMI CIRCULAR	1	HG-B8-ME-11-001	239 cm.	60 cm.	60 cm.	madera
SILLA DE PROFESOR	1	HG-B8-ME-07-001	43 cm.	42,5 cm.	97 cm.	madera
ESPEJO	1	HG-B8-ME-09-001	70 cm.	0,3 cm.	120 cm.	vidrio
GABETERO	1	HG-B8-ME-08-001	55,5 cm.	34 cm.	25 cm.	madera
BASCULA DE PESAR HELITH METER	1	HG-B8-ME-23-001	50 cm.	45 cm.	6138 cm.	metal
CABALLETE	1	HG-B8-ME-04-001	80 cm.	5 cm.	159 cm.	madera

### BLOQUE B AULA - B 9

CARACTERÍSTICAS	Nº	CODIFICACION	LARGO	ANCHO	ALTO	MATERIAL
ESTANTES	1	HG-B9-ME-01-001	69,50 cm.	30 cm.	90 cm.	madera
ESTANTES	2	HG-B9-ME-01-002	69,50 cm.	30 cm.	90 cm.	madera
ESTANTES	3	HG-B9-ME-01-003	69,50 cm.	30 cm.	90 cm.	madera
ESTANTES	4	HG-B9-ME-01-004	69,50 cm.	30 cm.	90 cm.	madera
ESTANTES	5	HG-B9-ME-01-005	69,50 cm.	30 cm.	90 cm.	madera
ESTANTES	6	HG-B9-ME-01-006	69,50 cm.	30 cm.	90 cm.	madera
SILLAS	1	HG-B9-ME-02.1-001	35 cm.	33 cm.	75 cm.	madera
SILLAS	2	HG-B9-ME-02.1-002	35 cm.	33 cm.	75 cm.	madera
SILLAS	3	HG-B9-ME-02.1-003	35 cm.	33 cm.	75 cm.	madera
SILLAS	4	HG-B9-ME-02.1-004	35 cm.	33 cm.	75 cm.	madera
SILLAS	5	HG-B9-ME-02.1-005	35 cm.	33 cm.	75 cm.	madera
SILLAS	6	HG-B9-ME-02.1-006	35 cm.	33 cm.	75 cm.	madera
SILLAS	7	HG-B9-ME-02.1-007	35 cm.	33 cm.	75 cm.	madera
SILLAS	8	HG-B9-ME-02.1-008	35 cm.	33 cm.	75 cm.	madera
SILLAS	9	HG-B9-ME-02.1-009	35 cm.	33 cm.	75 cm.	madera

SILLAS	10	HG-B9-ME-02.1-010	35 cm.	33 cm.	75 cm.	madera
SILLAS	11	HG-B9-ME-02.1-011	35 cm.	33 cm.	75 cm.	madera
SILLAS	12	HG-B9-ME-02.1-012	35 cm.	33 cm.	75 cm.	madera
SILLAS	13	HG-B9-ME-02.1-013	35 cm.	33 cm.	75 cm.	madera
SILLAS	14	HG-B9-ME-02.1-014	35 cm.	33 cm.	75 cm.	madera
SILLAS	15	HG-B9-ME-02.1-015	35 cm.	33 cm.	75 cm.	madera
SILLAS	16	HG-B9-ME-02.1-016	35 cm.	33 cm.	75 cm.	madera
SILLAS	17	HG-B9-ME-02.1-017	35 cm.	33 cm.	75 cm.	madera
SILLAS	1	HG-B9-ME-02.2-001	39 cm.	35 cm.	77 cm.	madera
SILLAS	2	HG-B9-ME-02.2-002	39 cm.	35 cm.	77 cm.	madera
SILLAS	3	HG-B9-ME-02.2-003	39 cm.	35 cm.	77 cm.	madera
SILLAS	4	HG-B9-ME-02.2-004	39 cm.	35 cm.	77 cm.	madera
SILLAS	5	HG-B9-ME-02.2-005	39 cm.	35 cm.	77 cm.	madera
SILLAS	6	HG-B9-ME-02.2-006	39 cm.	35 cm.	77 cm.	madera
SILLAS	7	HG-B9-ME-02.2-007	39 cm.	35 cm.	77 cm.	madera
SILLAS	8	HG-B9-ME-02.2-008	39 cm.	35 cm.	77 cm.	madera
SILLAS	9	HG-B9-ME-02.2-009	39 cm.	35 cm.	77 cm.	madera
SILLAS	10	HG-B9-ME-02.2-010	39 cm.	35 cm.	77 cm.	madera
SILLAS	11	HG-B9-ME-02.2-011	39 cm.	35 cm.	77 cm.	madera
MESAS TIPO HEXAGONAL	1	HG-B9-ME-03-001	141 cm.	60 cm.	66,5 cm.	madera
MESAS TIPO HEXAGONAL	2	HG-B9-ME-03-001	141 cm.	60 cm.	66,5 cm.	madera
MESAS TIPO HEXAGONAL	3	HG-B9-ME-03-001	141 cm.	60 cm.	66,5 cm.	madera
MESAS TIPO HEXAGONAL	4	HG-B9-ME-03-001	141 cm.	60 cm.	66,5 cm.	madera
MESAS TIPO HEXAGONAL	5	HG-B9-ME-03-001	141 cm.	60 cm.	66,5 cm.	madera
MESAS TIPO HEXAGONAL	6	HG-B9-ME-03-001	141 cm.	60 cm.	66,5 cm.	madera
MESAS TIPO HEXAGONAL	7	HG-B9-ME-03-001	141 cm.	60 cm.	66,5 cm.	madera
MESAS TIPO HEXAGONAL	8	HG-B9-ME-03-001	141 cm.	60 cm.	66,5 cm.	madera
MESAS TIPO HEXAGONAL	9	HG-B9-ME-03-001	141 cm.	60 cm.	66,5 cm.	madera
PERCHEROS	1	HG-B9-ME-10-001	120 cm.	1.2 cm.	10 cm.	madera
PERCHEROS	2	HG-B9-ME-10-002	120 cm.	1.2 cm.	10 cm.	madera
PERCHEROS	3	HG-B9-ME-10-003	120 cm.	1.2 cm.	10 cm.	madera
PIZARRA ACRÍLICA DE DOS CARAS	1	HG-B9-ME-05.1-001	134 cm.	5 cm.	197 cm.	madera
PIZARRA ACRÍLICA DE DOS CARAS	1	HG-B9-ME-05.2-001	125 cm.	5 cm.	193 cm.	madera
ESCRITORIO TIPO SEMI CIRCULAR	1	HG-B9-ME-11-001	239 cm.	60 cm.	60 cm.	madera
SILLA DE PROFESOR	1	HG-B9-ME-07-001	43 cm.	42.5 cm.	97 cm.	madera
ESPEJO	1	HG-B9-ME-09-001	70 cm.	0,3 cm.	120 cm.	vidrio
GABETERO	1	HG-B9-ME-08-001	55,5 cm.	34 cm.	25 cm.	madera

### BLOQUE B AULA - TALLER DE MÚSICA CERCADO

CARACTERÍSTICAS	Nº	CODIFICACION	LARGO	ANCHO	ALTO	MATERIAL
ESTANTES	1	HG-BTM-ME-01-001	69,50 cm.	30 cm.	90 cm.	madera
SILLAS	1	HG-BTM-ME-02.1-001	35 cm.	33 cm.	75 cm.	madera
SILLAS	2	HG-BTM-ME-02.1-002	35 cm.	33 cm.	75 cm.	madera
SILLAS	3	HG-BTM-ME-02.1-003	35 cm.	33 cm.	75 cm.	madera
SILLAS	4	HG-BTM-ME-02.1-004	35 cm.	33 cm.	75 cm.	madera
SILLAS	5	HG-BTM-ME-02.1-005	35 cm.	33 cm.	75 cm.	madera
SILLAS	6	HG-BTM-ME-02.1-006	35 cm.	33 cm.	75 cm.	madera
SILLAS	7	HG-BTM-ME-02.1-007	35 cm.	33 cm.	75 cm.	madera
SILLAS	8	HG-BTM-ME-02.1-008	35 cm.	33 cm.	75 cm.	madera
SILLAS	9	HG-BTM-ME-02.1-009	35 cm.	33 cm.	75 cm.	madera
SILLAS	10	HG-BTM-ME-02.1-010	35 cm.	33 cm.	75 cm.	madera
SILLAS	11	HG-BTM-ME-02.1-011	35 cm.	33 cm.	75 cm.	madera
SILLAS	12	HG-BTM-ME-02.1-012	35 cm.	33 cm.	75 cm.	madera
SILLAS	13	HG-BTM-ME-02.1-013	35 cm.	33 cm.	75 cm.	madera
SILLAS	14	HG-BTM-ME-02.1-014	35 cm.	33 cm.	75 cm.	madera
SILLAS	15	HG-BTM-ME-02.1-015	35 cm.	33 cm.	75 cm.	madera
SILLAS	16	HG-BTM-ME-02.1-016	35 cm.	33 cm.	75 cm.	madera
SILLAS	17	HG-BTM-ME-02.1-017	35 cm.	33 cm.	75 cm.	madera
SILLAS	18	HG-BTM-ME-02.1-018	35 cm.	33 cm.	75 cm.	madera
SILLAS	19	HG-BTM-ME-02.1-019	35 cm.	33 cm.	75 cm.	madera
SILLAS	20	HG-BTM-ME-02.1-020	35 cm.	33 cm.	75 cm.	madera
SILLAS	21	HG-BTM-ME-02.1-021	35 cm.	33 cm.	75 cm.	madera
SILLAS	22	HG-BTM-ME-02.1-022	35 cm.	33 cm.	75 cm.	madera
SILLAS	1	HG-BTM-ME-02.2-001	39 cm.	35 cm.	77 cm.	madera
SILLAS	2	HG-BTM-ME-02.2-002	39 cm.	35 cm.	77 cm.	madera

SILLAS	3	HG-BTM-ME-02.2-003	39 cm.	35 cm.	77 cm.	madera
SILLAS	4	HG-BTM-ME-02.2-004	39 cm.	35 cm.	77 cm.	madera
SILLAS	5	HG-BTM-ME-02.2-005	39 cm.	35 cm.	77 cm.	madera
SILLAS	6	HG-BTM-ME-02.2-006	39 cm.	35 cm.	77 cm.	madera
SILLAS	7	HG-BTM-ME-02.2-007	39 cm.	35 cm.	77 cm.	madera
SILLAS	8	HG-BTM-ME-02.2-008	39 cm.	35 cm.	77 cm.	madera
SILLAS	9	HG-BTM-ME-02.2-009	39 cm.	35 cm.	77 cm.	madera
SILLAS	10	HG-BTM-ME-02.2-010	39 cm.	35 cm.	77 cm.	madera
MESAS TIPO RECTANGULAR	1	HG-BTM-ME-13-001	188 cm.	100 cm.	64 cm.	madera
MESAS TIPO RECTANGULAR	2	HG-BTM-ME-13-002	188 cm.	100 cm.	64 cm.	madera
MESAS TIPO RECTANGULAR	3	HG-BTM-ME-13-003	188 cm.	100 cm.	64 cm.	madera
MESAS TIPO RECTANGULAR	4	HG-BTM-ME-13-004	188 cm.	100 cm.	64 cm.	madera
PERCHEROS	1	HG-BTM-ME-10-001	120 cm.	1,2 cm.	10 cm.	madera
PERCHEROS	2	HG-BTM-ME-10-002	120 cm.	1,2 cm.	10 cm.	madera
PERCHEROS	3	HG-BTM-ME-10-003	120 cm.	1,2 cm.	10 cm.	madera
PIZARRA ACRÍLICA DE DOS CARAS	1	HG-BTM-ME-05-001	134 cm.	5 cm.	197 cm.	madera
CABALLETE	1	HG-BTM-ME-04-001	80 cm.	5 cm.	159 cm.	madera
ESCRITORIO DEL PROFESOR	1	HG-BTM-ME-06-001	80 cm.	42 cm.	61 cm.	madera
SILLA DEL PROFESOR	1	HG-BTM-ME-07-001	43 cm.	42,5 cm.	97 cm.	madera
ESPEJOS	1	HG-BTM-ME-09.1-001	120 cm.	0,3 cm.	150 cm.	vidrio
ESPEJOS	2	HG-BTM-ME-09.1-002	120 cm.	0,3 cm.	150 cm.	vidrio
ESPEJOS	3	HG-BTM-ME-09.1-003	120 cm.	0,3 cm.	150 cm.	vidrio
ESPEJOS	4	HG-BTM-ME-09.1-004	120 cm.	0,3 cm.	150 cm.	vidrio
ESPEJOS	5	HG-BTM-ME-09.1-005	120 cm.	0,3 cm.	150 cm.	vidrio
ESPEJOS	6	HG-BTM-ME-09.1-006	120 cm.	0,3 cm.	150 cm.	vidrio
ESPEJOS	7	HG-BTM-ME-09.1-007	120 cm.	0,3 cm.	150 cm.	vidrio
ESPEJOS	8	HG-BTM-ME-09.1-008	120 cm.	0,3 cm.	150 cm.	vidrio
ESPEJOS	9	HG-BTM-ME-09.1-009	120 cm.	0,3 cm.	150 cm.	vidrio
ESPEJOS	10	HG-BTM-ME-09.1-010	120 cm.	0,3 cm.	150 cm.	vidrio
ESPEJO	1	HG-BTM-ME-09.2-001	53 cm.	0,3 cm.	150 cm.	vidrio
ESPEJO	1	HG-BTM-ME-09.3-001	31 cm.	0,3 cm.	150 cm.	vidrio
ESPEJO	1	HG-BTM-ME-09.4-001	67 cm.	0,3 cm.	150 cm.	vidrio
MUEBLE P/R INSTRUMENTOS MUSICAL	1	HG-BTM-ME-14-001	247 cm.	60 cm.	240 cm.	madera / vidrio
MUEBLE P/R TELEVISOR	1	HG-BTM-ME-15-001	96 cm.	59 cm.	85 cm.	madera
TELEVISOR SONY DE 29 " PLOMO	1	HG-BTM-ME-18-001	68 cm.	57 cm.	58 cm.	madera / vidrio
VHS SONY DE 4 CABEZALES	1	HG-BTM-ME-19-001	42 cm.	26 cm.	7 cm.	platico/ metal
DVD MARCA SONY MP3 DVD VCD	1	HG-BTM-ME-20-001	37 cm.	23 cm.	4 cm.	platico/ metal
EQUIPO DE MÚSICA SONY 2 PARLANTES	1	HG-BTM-ME-21-001	66 cm.	33 cm.	38 cm.	platico/ metal
TABURETES	1	HG-BTM-ME-12-001	31 cm.	31 cm.	45 cm.	madera
TABURETES	2	HG-BTM-ME-12-002	31 cm.	31 cm.	45 cm.	madera
TABURETES	3	HG-BTM-ME-12-003	31 cm.	31 cm.	45 cm.	madera
GABETERO	1	HG-BTM-ME-08-001	55,5 cm.	34 cm.	25 cm.	madera

### BLOQUE B AULA - TALLER DE COCINA

CARACTERÍSTICAS	Nº	CODIFICACION	LARGO	ANCHO	ALTO	MATERIAL
ESTANTES	1	HG-BTC-ME-01-001	69,50 cm.	30 cm.	90 cm.	madera
SILLAS	1	HG-BTC-ME-02.1-001	35 cm.	33 cm.	75 cm.	madera
SILLAS	2	HG-BTC-ME-02.1-002	35 cm.	33 cm.	75 cm.	madera
SILLAS	3	HG-BTC-ME-02.1-003	35 cm.	33 cm.	75 cm.	madera
SILLAS	4	HG-BTC-ME-02.1-004	35 cm.	33 cm.	75 cm.	madera
SILLAS	5	HG-BTC-ME-02.1-005	35 cm.	33 cm.	75 cm.	madera
SILLAS	6	HG-BTC-ME-02.1-006	35 cm.	33 cm.	75 cm.	madera
SILLAS	1	HG-BTC-ME-02.2-001	39 cm.	35 cm.	77 cm.	madera
SILLAS	2	HG-BTC-ME-02.2-002	39 cm.	35 cm.	77 cm.	madera
SILLAS	3	HG-BTC-ME-02.2-003	39 cm.	35 cm.	77 cm.	madera
SILLAS	4	HG-BTC-ME-02.2-004	39 cm.	35 cm.	77 cm.	madera
SILLAS	5	HG-BTC-ME-02.2-005	39 cm.	35 cm.	77 cm.	madera
MESAS TIPO RECTANGULAR	1	HG-BTC-ME-13.1-001	188 cm.	100 cm.	65 cm.	madera
MESAS TIPO RECTANGULAR	2	HG-BTC-ME-13.1-002	188 cm.	100 cm.	65 cm.	madera
MESAS TIPO RECTANGULAR	3	HG-BTC-ME-13.1-003	188 cm.	100 cm.	65 cm.	madera
MESAS TIPO RECTANGULAR	4	HG-BTC-ME-13.1-004	188 cm.	100 cm.	65 cm.	madera
MESAS TIPO RECTANGULAR	1	HG-BTC-ME-13.2-001	188 cm.	100 cm.	74 cm.	madera
MESAS TIPO RECTANGULAR	2	HG-BTC-ME-13.2-002	188 cm.	100 cm.	74 cm.	madera

MESAS TIPO RECTANGULAR	3	HG-BTC-ME-13.2-003	188 cm.	100 cm.	74 cm.	madera
MESAS TIPO RECTANGULAR	4	HG-BTC-ME-13.2-004	188 cm.	100 cm.	74 cm.	madera
MESA TIPO HEXAGONAL	1	HG-BTC-ME-03-001	141 cm.	60 cm.	66,5 cm.	madera
HORNO TIPO INDUSTRIAL VERDE	1	HG-BTC-ME-25-001	76 cm.	65 cm.	110 cm.	madera
COCINA DOS HORNALLAS NARANJA	1	HG-BTC-ME-26-001	80 cm.	45 cm.	65 cm.	metal
HELADERA COLOR BLANCO	1	HG-BTC-ME-27-001	73 cm.	70 cm.	110 cm.	metal
PIZARRA ACRÍLICA DE DOS CARAS	1	HG-BTC-ME-05-001	134 cm.	5 cm.	197 cm.	madera
CABALLETE	1	HG-BTC-ME-04-001	62,5 cm.	5 cm.	164,5 cm.	madera
CABALLETE	2	HG-BTC-ME-04-002	62,5 cm.	5 cm.	164,5 cm.	madera
MUEBLE P/R INSTRUMENTOS P/ COCINA	1	HG-BTC-ME-14-001	615 cm.	60 cm.	240 cm.	madera / vidrio
TABURETES	1	HG-BTC-ME-12.1-001	31 cm.	31 cm.	45 cm.	madera
TABURETES	2	HG-BTC-ME-12.1-002	31 cm.	31 cm.	45 cm.	madera
TABURETES	1	HG-BTC-ME-12.2-001	30 cm.	30 cm.	49 cm.	madera
TABURETES	2	HG-BTC-ME-12.2-002	30 cm.	30 cm.	49 cm.	madera

### BLOQUE C AULA - C 2

CARACTERÍSTICAS	Nº	CODIFICACION	LARGO	ANCHO	ALTO	MATERIAL
ESTANTES	1	HG-C2-ME-01-001	69,50 cm.	30 cm.	90 cm.	madera
ESTANTES	2	HG-C2-ME-01-001	69,50 cm.	30 cm.	90 cm.	madera
SILLAS	1	HG-C2-ME-02-001	35 cm.	33 cm.	75 cm.	madera
SILLAS	2	HG-C2-ME-02-002	35 cm.	33 cm.	75 cm.	madera
SILLAS	3	HG-C2-ME-02-003	35 cm.	33 cm.	75 cm.	madera
SILLAS	4	HG-C2-ME-02-004	35 cm.	33 cm.	75 cm.	madera
SILLAS	5	HG-C2-ME-02-005	35 cm.	33 cm.	75 cm.	madera
MESAS TIPO HEXAGONAL	1	HG-C2-ME-03-001	141 cm.	60 cm.	66,5 cm.	madera
MESAS TIPO RECTANGULAR	1	HG-C2-ME-13-001	188 cm.	10 cm.	64,5 cm.	madera
MESAS TIPO RECTANGULAR	2	HG-C2-ME-13-002	188 cm.	10 cm.	64,5 cm.	madera
MESAS TIPO RECTANGULAR	3	HG-C2-ME-13-003	188 cm.	10 cm.	64,5 cm.	madera
MESAS TIPO RECTANGULAR	4	HG-C2-ME-13-004	188 cm.	10 cm.	64,5 cm.	madera
PERCHEROS	1	HG-C2-ME-10-001	120 cm.	1,2 cm.	10 cm.	madera
PERCHEROS	2	HG-C2-ME-10-002	120 cm.	1,2 cm.	10 cm.	madera
PERCHEROS	3	HG-C2-ME-10-003	120 cm.	1,2 cm.	10 cm.	madera
PIZARRA ACRÍLICA DE DOS CARAS	1	HG-C2-ME-05-001	125 cm.	5 cm.	193 cm.	madera
PIZARRA ACRÍLICA DE DOS CARAS	2	HG-C2-ME-05-002	125 cm.	5 cm.	193 cm.	madera
PIZARRA ACRÍLICA DE DOS CARAS	3	HG-C2-ME-05-003	125 cm.	5 cm.	193 cm.	madera
PIZARRA ACRÍLICA DE DOS CARAS	4	HG-C2-ME-05-004	125 cm.	5 cm.	193 cm.	madera
ESPEJO	1	HG-C2-ME-09-001	70 cm.	0,3 cm.	120 cm.	vidrio
ESTANTE GRANDE	1	HG-C2-ME-28-001	121 cm.	60 cm.	240 cm.	madera
TABURETES	1	HG-C2-ME-12.1-001	31 cm.	31 cm.	45 cm.	madera
TABURETES	2	HG-C2-ME-12.1-002	31 cm.	31 cm.	45 cm.	madera
TABURETES	3	HG-C2-ME-12.1-003	31 cm.	31 cm.	45 cm.	madera
TABURETES	4	HG-C2-ME-12.1-004	31 cm.	31 cm.	45 cm.	madera
TABURETES	5	HG-C2-ME-12.1-005	31 cm.	31 cm.	45 cm.	madera
TABURETES	6	HG-C2-ME-12.1-006	31 cm.	31 cm.	45 cm.	madera
TABURETES	7	HG-C2-ME-12.1-007	31 cm.	31 cm.	45 cm.	madera
TABURETES	8	HG-C2-ME-12.1-008	31 cm.	31 cm.	45 cm.	madera
TABURETES	1	HG-C2-ME-12.2-001	30 cm.	30 cm.	49 cm.	madera
TABURETES	2	HG-C2-ME-12.2-002	30 cm.	30 cm.	49 cm.	madera

### BLOQUE C AULA - C 3

CARACTERÍSTICAS	Nº	CODIFICACION	LARGO	ANCHO	ALTO	MATERIAL
ESTANTES	1	HG-C3-ME-01-001	69,50 cm.	30 cm.	90 cm.	madera
ESTANTES	2	HG-C3-ME-01-002	69,50 cm.	30 cm.	90 cm.	madera
ESTANTES	3	HG-C3-ME-01-003	69,50 cm.	30 cm.	90 cm.	madera
ESTANTES	4	HG-C3-ME-01-004	69,50 cm.	30 cm.	90 cm.	madera

ESTANTES	5	HG-C3-ME-01-005	69,50 cm.	30 cm.	90 cm.	madera
ESTANTES	6	HG-C3-ME-01-006	69,50 cm.	30 cm.	90 cm.	madera
ESTANTES	7	HG-C3-ME-01-007	69,50 cm.	30 cm.	90 cm.	madera
SILLAS	1	HG-C3-ME-02.1-001	35 cm.	33 cm.	75 cm.	madera
SILLAS	2	HG-C3-ME-02.1-002	35 cm.	33 cm.	75 cm.	madera
SILLAS	3	HG-C3-ME-02.1-003	35 cm.	33 cm.	75 cm.	madera
SILLAS	4	HG-C3-ME-02.1-004	35 cm.	33 cm.	75 cm.	madera
SILLAS	5	HG-C3-ME-02.1-005	35 cm.	33 cm.	75 cm.	madera
SILLAS	6	HG-C3-ME-02.1-006	35 cm.	33 cm.	75 cm.	madera
SILLAS	7	HG-C3-ME-02.1-007	35 cm.	33 cm.	75 cm.	madera
SILLAS	8	HG-C3-ME-02.1-008	35 cm.	33 cm.	75 cm.	madera
SILLAS	9	HG-C3-ME-02.1-009	35 cm.	33 cm.	75 cm.	madera
SILLAS	10	HG-C3-ME-02.1-010	35 cm.	33 cm.	75 cm.	madera
SILLAS	11	HG-C3-ME-02.1-011	35 cm.	33 cm.	75 cm.	madera
SILLAS	12	HG-C3-ME-02.1-012	35 cm.	33 cm.	75 cm.	madera
SILLAS	13	HG-C3-ME-02.1-013	35 cm.	33 cm.	75 cm.	madera
SILLAS	14	HG-C3-ME-02.1-014	35 cm.	33 cm.	75 cm.	madera
SILLAS	15	HG-C3-ME-02.1-015	35 cm.	33 cm.	75 cm.	madera
SILLAS	16	HG-C3-ME-02.1-016	35 cm.	33 cm.	75 cm.	madera
SILLAS	17	HG-C3-ME-02.1-017	35 cm.	33 cm.	75 cm.	madera
SILLAS	18	HG-C3-ME-02.1-018	35 cm.	33 cm.	75 cm.	madera
SILLAS	19	HG-C3-ME-02.1-019	35 cm.	33 cm.	75 cm.	madera
SILLAS	1	HG-C3-ME-02.2-001	39 cm.	35 cm.	77 cm.	madera
SILLAS	2	HG-C3-ME-02.2-002	39 cm.	35 cm.	77 cm.	madera
SILLAS	3	HG-C3-ME-02.2-003	39 cm.	35 cm.	77 cm.	madera
SILLAS	4	HG-C3-ME-02.2-004	39 cm.	35 cm.	77 cm.	madera
SILLAS	5	HG-C3-ME-02.2-005	39 cm.	35 cm.	77 cm.	madera
MESAS TIPO HEXAGONAL	1	HG-C3-ME-03-001	80 cm.	42 cm.	71 cm.	madera
MESAS TIPO HEXAGONAL	2	HG-C3-ME-03-002	80 cm.	42 cm.	71 cm.	madera
MESAS TIPO HEXAGONAL	3	HG-C3-ME-03-003	80 cm.	42 cm.	71 cm.	madera
MESAS TIPO HEXAGONAL	4	HG-C3-ME-03-004	80 cm.	42 cm.	71 cm.	madera
MESAS TIPO HEXAGONAL	5	HG-C3-ME-03-005	80 cm.	42 cm.	71 cm.	madera
MESAS TIPO HEXAGONAL	6	HG-C3-ME-03-006	80 cm.	42 cm.	71 cm.	madera
MESAS TIPO HEXAGONAL	7	HG-C3-ME-03-007	80 cm.	42 cm.	71 cm.	madera
MESAS TIPO HEXAGONAL	8	HG-C3-ME-03-008	80 cm.	42 cm.	71 cm.	madera
MESAS TIPO HEXAGONAL	9	HG-C3-ME-03-009	80 cm.	42 cm.	71 cm.	madera
MESAS TIPO HEXAGONAL	10	HG-C3-ME-03-010	80 cm.	42 cm.	71 cm.	madera
MESAS TIPO HEXAGONAL	11	HG-C3-ME-03-011	80 cm.	42 cm.	71 cm.	madera
MESAS TIPO HEXAGONAL	12	HG-C3-ME-03-012	80 cm.	42 cm.	71 cm.	madera
MESAS TIPO HEXAGONAL	13	HG-C3-ME-03-013	80 cm.	42 cm.	71 cm.	madera
MESAS TIPO HEXAGONAL	14	HG-C3-ME-03-014	80 cm.	42 cm.	71 cm.	madera
MESAS TIPO HEXAGONAL	15	HG-C3-ME-03-015	80 cm.	42 cm.	71 cm.	madera
MESAS TIPO HEXAGONAL	16	HG-C3-ME-03-016	80 cm.	42 cm.	71 cm.	madera
MESAS TIPO HEXAGONAL	17	HG-C3-ME-03-017	80 cm.	42 cm.	71 cm.	madera
MESAS TIPO HEXAGONAL	18	HG-C3-ME-03-018	80 cm.	42 cm.	71 cm.	madera
MESAS TIPO HEXAGONAL	19	HG-C3-ME-03-019	80 cm.	42 cm.	71 cm.	madera
MESAS TIPO HEXAGONAL	20	HG-C3-ME-03-020	80 cm.	42 cm.	71 cm.	madera
MESAS TIPO HEXAGONAL	21	HG-C3-ME-03-021	80 cm.	42 cm.	71 cm.	madera
MESAS TIPO HEXAGONAL	22	HG-C3-ME-03-022	80 cm.	42 cm.	71 cm.	madera
MESAS TIPO HEXAGONAL	23	HG-C3-ME-03-023	80 cm.	42 cm.	71 cm.	madera
MESAS TIPO HEXAGONAL	24	HG-C3-ME-03-024	80 cm.	42 cm.	71 cm.	madera
MESAS TIPO HEXAGONAL	25	HG-C3-ME-03-025	80 cm.	42 cm.	71 cm.	madera
MESAS TIPO HEXAGONAL	26	HG-C3-ME-03-026	80 cm.	42 cm.	71 cm.	madera
MESAS TIPO HEXAGONAL	27	HG-C3-ME-03-027	80 cm.	42 cm.	71 cm.	madera
MESAS TIPO HEXAGONAL	28	HG-C3-ME-03-028	80 cm.	42 cm.	71 cm.	madera
PERCHEROS	1	HG-C3-ME-10-001	120 cm.	1.2 cm.	10 cm.	madera
PERCHEROS	2	HG-C3-ME-10-002	120 cm.	1.2 cm.	10 cm.	madera
PERCHEROS	3	HG-C3-ME-10-003	120 cm.	1.2 cm.	10 cm.	madera
PIZARRA ACRÍLICA DE DOS CARAS	1	HG-C3-ME-05-001	134 cm.	5 cm.	197 cm.	madera
ESCRITORIO TIPO SEMI CIRCULAR	1	HG-C3-ME-11-001	80 cm.	42 cm.	61 cm.	madera
SILLA DE PROFESOR	1	HG-C3-ME-07-001	43 cm.	42.5 cm.	97 cm.	madera
ESPEJO	1	HG-C3-ME-09-001	70 cm.	0,3 cm.	120 cm.	vidrio
TABURETES	1	HG-C3-ME-12-001	30 cm.	30 cm.	49 cm.	madera
TABURETES	2	HG-C3-ME-12-001	30 cm.	30 cm.	49 cm.	madera
TABURETES	3	HG-C3-ME-12-001	30 cm.	30 cm.	49 cm.	madera
TABURETES	4	HG-C3-ME-12-001	30 cm.	30 cm.	49 cm.	madera

TABURETES	5	HG-C3-ME-12-001	30 cm.	30 cm.	49 cm.	madera
-----------	---	-----------------	--------	--------	--------	--------

### BLOQUE C AULA - C 4

CARACTERÍSTICAS	Nº	CODIFICACION	LARGO	ANCHO	ALTO	MATERIAL
ESTANTES	1	HG-C4-ME-01-001	69,50 cm.	30 cm.	90 cm.	madera
ESTANTES	2	HG-C4-ME-01-002	69,50 cm.	30 cm.	90 cm.	madera
ESTANTES	3	HG-C4-ME-01-003	69,50 cm.	30 cm.	90 cm.	madera
ESTANTES	4	HG-C4-ME-01-004	69,50 cm.	30 cm.	90 cm.	madera
ESTANTES	5	HG-C4-ME-01-005	69,50 cm.	30 cm.	90 cm.	madera
ESTANTES	6	HG-C4-ME-01-006	69,50 cm.	30 cm.	90 cm.	madera
ESTANTES	7	HG-C4-ME-01-007	69,50 cm.	30 cm.	90 cm.	madera
SILLAS	1	HG-C4-ME-02-001	35 cm.	33 cm.	75 cm.	madera
SILLAS	2	HG-C4-ME-02-002	35 cm.	33 cm.	75 cm.	madera
SILLAS	3	HG-C4-ME-02-003	35 cm.	33 cm.	75 cm.	madera
SILLAS	4	HG-C4-ME-02-004	35 cm.	33 cm.	75 cm.	madera
SILLAS	5	HG-C4-ME-02-005	35 cm.	33 cm.	75 cm.	madera
SILLAS	6	HG-C4-ME-02-006	35 cm.	33 cm.	75 cm.	madera
SILLAS	7	HG-C4-ME-02-007	35 cm.	33 cm.	75 cm.	madera
SILLAS	8	HG-C4-ME-02-008	35 cm.	33 cm.	75 cm.	madera
SILLAS	9	HG-C4-ME-02-009	35 cm.	33 cm.	75 cm.	madera
SILLAS	10	HG-C4-ME-02-010	35 cm.	33 cm.	75 cm.	madera
SILLAS	11	HG-C4-ME-02-011	35 cm.	33 cm.	75 cm.	madera
SILLAS	12	HG-C4-ME-02-012	35 cm.	33 cm.	75 cm.	madera
SILLAS	13	HG-C4-ME-02-013	35 cm.	33 cm.	75 cm.	madera
SILLAS	14	HG-C4-ME-02-014	35 cm.	33 cm.	75 cm.	madera
SILLAS	15	HG-C4-ME-02-015	35 cm.	33 cm.	75 cm.	madera
SILLAS	16	HG-C4-ME-02-016	35 cm.	33 cm.	75 cm.	madera
SILLAS	17	HG-C4-ME-02-017	35 cm.	33 cm.	75 cm.	madera
SILLAS	18	HG-C4-ME-02-018	35 cm.	33 cm.	75 cm.	madera
SILLAS	19	HG-C4-ME-02-019	35 cm.	33 cm.	75 cm.	madera
SILLAS	20	HG-C4-ME-02-020	35 cm.	33 cm.	75 cm.	madera
SILLAS	21	HG-C4-ME-02-021	35 cm.	33 cm.	75 cm.	madera
SILLAS	22	HG-C4-ME-02-022	35 cm.	33 cm.	75 cm.	madera
SILLAS	23	HG-C4-ME-02-023	35 cm.	33 cm.	75 cm.	madera
SILLAS	24	HG-C4-ME-02-024	35 cm.	33 cm.	75 cm.	madera
SILLAS	25	HG-C4-ME-02-025	35 cm.	33 cm.	75 cm.	madera
SILLAS	26	HG-C4-ME-02-026	35 cm.	33 cm.	75 cm.	madera
MESAS TIPO HEXAGONAL	1	HG-C4-ME-03-001	80 cm.	42 cm.	71 cm.	madera
MESAS TIPO HEXAGONAL	2	HG-C4-ME-03-002	80 cm.	42 cm.	71 cm.	madera
MESAS TIPO HEXAGONAL	3	HG-C4-ME-03-003	80 cm.	42 cm.	71 cm.	madera
MESAS TIPO HEXAGONAL	4	HG-C4-ME-03-004	80 cm.	42 cm.	71 cm.	madera
MESAS TIPO HEXAGONAL	5	HG-C4-ME-03-005	80 cm.	42 cm.	71 cm.	madera
MESAS TIPO HEXAGONAL	6	HG-C4-ME-03-006	80 cm.	42 cm.	71 cm.	madera
MESAS TIPO HEXAGONAL	7	HG-C4-ME-03-007	80 cm.	42 cm.	71 cm.	madera
MESAS TIPO HEXAGONAL	8	HG-C4-ME-03-008	80 cm.	42 cm.	71 cm.	madera
MESAS TIPO HEXAGONAL	9	HG-C4-ME-03-009	80 cm.	42 cm.	71 cm.	madera
MESAS TIPO HEXAGONAL	10	HG-C4-ME-03-010	80 cm.	42 cm.	71 cm.	madera
MESAS TIPO HEXAGONAL	11	HG-C4-ME-03-011	80 cm.	42 cm.	71 cm.	madera
MESAS TIPO HEXAGONAL	12	HG-C4-ME-03-012	80 cm.	42 cm.	71 cm.	madera
MESAS TIPO HEXAGONAL	13	HG-C4-ME-03-013	80 cm.	42 cm.	71 cm.	madera
MESAS TIPO HEXAGONAL	14	HG-C4-ME-03-014	80 cm.	42 cm.	71 cm.	madera
MESAS TIPO HEXAGONAL	15	HG-C4-ME-03-015	80 cm.	42 cm.	71 cm.	madera
MESAS TIPO HEXAGONAL	16	HG-C4-ME-03-016	80 cm.	42 cm.	71 cm.	madera
MESAS TIPO HEXAGONAL	17	HG-C4-ME-03-017	80 cm.	42 cm.	71 cm.	madera
MESAS TIPO HEXAGONAL	18	HG-C4-ME-03-018	80 cm.	42 cm.	71 cm.	madera
MESAS TIPO HEXAGONAL	19	HG-C4-ME-03-019	80 cm.	42 cm.	71 cm.	madera
MESAS TIPO HEXAGONAL	20	HG-C4-ME-03-020	80 cm.	42 cm.	71 cm.	madera
MESAS TIPO HEXAGONAL	21	HG-C4-ME-03-021	80 cm.	42 cm.	71 cm.	madera
MESAS TIPO HEXAGONAL	22	HG-C4-ME-03-022	80 cm.	42 cm.	71 cm.	madera
MESAS TIPO HEXAGONAL	23	HG-C4-ME-03-023	80 cm.	42 cm.	71 cm.	madera
MESAS TIPO HEXAGONAL	24	HG-C4-ME-03-024	80 cm.	42 cm.	71 cm.	madera
MESAS TIPO HEXAGONAL	25	HG-C4-ME-03-025	80 cm.	42 cm.	71 cm.	madera

MESAS TIPO HEXAGONAL	26	HG-C4-ME-03-026	80 cm.	42 cm.	71 cm.	madera
PERCHEROS	1	HG-C4-ME-10-001	120 cm.	1.2 cm.	10 cm.	madera
PERCHEROS	2	HG-C4-ME-10-002	120 cm.	1.2 cm.	10 cm.	madera
PERCHEROS	3	HG-C4-ME-10-003	120 cm.	1.2 cm.	10 cm.	madera
PIZARRA ACRÍLICA DE DOS CARAS	1	HG-C4ME-05.1-001	134 cm.	5 cm.	197 cm.	madera
PIZARRA ACRÍLICA DE DOS CARAS	1	HG-C4ME-05.2-001	125 cm.	5 cm.	193 cm.	madera
ESCRITORIO TIPO SEMI CIRCULAR	1	HG-C4-ME-11-001	80 cm.	42 cm.	61 cm.	madera
SILLA DE PROFESOR	1	HG-C4-ME-07-001	43 cm.	42.5 cm.	97 cm.	madera
ESPEJO	1	HG-C4-ME-09-001	70 cm.	0,3 cm.	120 cm.	vidrio
GABETERO	1	HG-C4-ME-08-001	55,5 cm.	34 cm.	25 cm.	madera

### BLOQUE C AULA - C 5

CARACTERÍSTICAS	Nº	DODIFICACION	LARGO	ANCHO	ALTO	MATERIAL
ESTANTES	1	HG-C5-ME-01-001	69,50 cm.	30 cm.	90 cm.	madera
ESTANTES	2	HG-C5-ME-01-002	69,50 cm.	30 cm.	90 cm.	madera
ESTANTES	3	HG-C5-ME-01-003	69,50 cm.	30 cm.	90 cm.	madera
ESTANTES	4	HG-C5-ME-01-004	69,50 cm.	30 cm.	90 cm.	madera
ESTANTES	5	HG-C5-ME-01-005	69,50 cm.	30 cm.	90 cm.	madera
ESTANTES	6	HG-C5-ME-01-006	69,50 cm.	30 cm.	90 cm.	madera
ESTANTES	7	HG-C5-ME-01-007	69,50 cm.	30 cm.	90 cm.	madera
ESTANTES	8	HG-C5-ME-01-008	69,50 cm.	30 cm.	90 cm.	madera
SILLAS	1	HG-C5-ME-02.1-001	35 cm.	33 cm.	75 cm.	madera
SILLAS	2	HG-C5-ME-02.1-002	35 cm.	33 cm.	75 cm.	madera
SILLAS	3	HG-C5-ME-02.1-003	35 cm.	33 cm.	75 cm.	madera
SILLAS	4	HG-C5-ME-02.1-004	35 cm.	33 cm.	75 cm.	madera
SILLAS	5	HG-C5-ME-02.1-005	35 cm.	33 cm.	75 cm.	madera
SILLAS	6	HG-C5-ME-02.1-006	35 cm.	33 cm.	75 cm.	madera
SILLAS	7	HG-C5-ME-02.1-007	35 cm.	33 cm.	75 cm.	madera
SILLAS	8	HG-C5-ME-02.1-008	35 cm.	33 cm.	75 cm.	madera
SILLAS	9	HG-C5-ME-02.1-009	35 cm.	33 cm.	75 cm.	madera
SILLAS	10	HG-C5-ME-02.1-010	35 cm.	33 cm.	75 cm.	madera
SILLAS	11	HG-C5-ME-02.1-011	35 cm.	33 cm.	75 cm.	madera
SILLAS	12	HG-C5-ME-02.1-012	35 cm.	33 cm.	75 cm.	madera
SILLAS	13	HG-C5-ME-02.1-013	35 cm.	33 cm.	75 cm.	madera
SILLAS	14	HG-C5-ME-02.1-014	35 cm.	33 cm.	75 cm.	madera
SILLAS	15	HG-C5-ME-02.1-015	35 cm.	33 cm.	75 cm.	madera
SILLAS	1	HG-C5-ME-02.2-001	39 cm.	35 cm.	77 cm.	madera
SILLAS	2	HG-C5-ME-02.2-002	39 cm.	35 cm.	77 cm.	madera
SILLAS	3	HG-C5-ME-02.2-003	39 cm.	35 cm.	77 cm.	madera
SILLAS	4	HG-C5-ME-02.2-004	39 cm.	35 cm.	77 cm.	madera
SILLAS	5	HG-C5-ME-02.2-005	39 cm.	35 cm.	77 cm.	madera
SILLAS	6	HG-C5-ME-02.2-006	39 cm.	35 cm.	77 cm.	madera
SILLAS	7	HG-C5-ME-02.2-007	39 cm.	35 cm.	77 cm.	madera
SILLAS	8	HG-C5-ME-02.2-008	39 cm.	35 cm.	77 cm.	madera
SILLAS	9	HG-C5-ME-02.2-009	39 cm.	35 cm.	77 cm.	madera
MESAS TIPO HEXAGONAL	1	HG-C5-ME-03-001	80 cm.	42 cm.	71 cm.	madera
MESAS TIPO HEXAGONAL	2	HG-C5-ME-03-002	80 cm.	42 cm.	71 cm.	madera
MESAS TIPO HEXAGONAL	3	HG-C5-ME-03-003	80 cm.	42 cm.	71 cm.	madera
MESAS TIPO HEXAGONAL	4	HG-C5-ME-03-004	80 cm.	42 cm.	71 cm.	madera
MESAS TIPO HEXAGONAL	5	HG-C5-ME-03-005	80 cm.	42 cm.	71 cm.	madera
MESAS TIPO HEXAGONAL	6	HG-C5-ME-03-006	80 cm.	42 cm.	71 cm.	madera
MESAS TIPO HEXAGONAL	7	HG-C5-ME-03-007	80 cm.	42 cm.	71 cm.	madera
MESAS TIPO HEXAGONAL	8	HG-C5-ME-03-008	80 cm.	42 cm.	71 cm.	madera
MESAS TIPO HEXAGONAL	9	HG-C5-ME-03-009	80 cm.	42 cm.	71 cm.	madera
MESAS TIPO HEXAGONAL	10	HG-C5-ME-03-010	80 cm.	42 cm.	71 cm.	madera
MESAS TIPO HEXAGONAL	11	HG-C5-ME-03-011	80 cm.	42 cm.	71 cm.	madera
MESAS TIPO HEXAGONAL	12	HG-C5-ME-03-012	80 cm.	42 cm.	71 cm.	madera
MESAS TIPO HEXAGONAL	13	HG-C5-ME-03-013	80 cm.	42 cm.	71 cm.	madera
MESAS TIPO HEXAGONAL	14	HG-C5-ME-03-014	80 cm.	42 cm.	71 cm.	madera
MESAS TIPO HEXAGONAL	15	HG-C5-ME-03-015	80 cm.	42 cm.	71 cm.	madera
MESAS TIPO HEXAGONAL	16	HG-C5-ME-03-016	80 cm.	42 cm.	71 cm.	madera

MESAS TIPO HEXAGONAL	17	HG-C5-ME-03-017	80 cm.	42 cm.	71 cm.	madera
MESAS TIPO HEXAGONAL	18	HG-C5-ME-03-018	80 cm.	42 cm.	71 cm.	madera
MESAS TIPO HEXAGONAL	19	HG-C5-ME-03-019	80 cm.	42 cm.	71 cm.	madera
MESAS TIPO HEXAGONAL	20	HG-C5-ME-03-020	80 cm.	42 cm.	71 cm.	madera
MESAS TIPO HEXAGONAL	21	HG-C5-ME-03-021	80 cm.	42 cm.	71 cm.	madera
MESAS TIPO HEXAGONAL	22	HG-C5-ME-03-022	80 cm.	42 cm.	71 cm.	madera
MESAS TIPO HEXAGONAL	23	HG-C5-ME-03-023	80 cm.	42 cm.	71 cm.	madera
MESAS TIPO HEXAGONAL	24	HG-C5-ME-03-024	80 cm.	42 cm.	71 cm.	madera
MESAS TIPO HEXAGONAL	25	HG-C5-ME-03-025	80 cm.	42 cm.	71 cm.	madera
MESAS TIPO HEXAGONAL	26	HG-C5-ME-03-026	80 cm.	42 cm.	71 cm.	madera
PERCHEROS	1	HG-C5-ME-10-001	120 cm.	1,2 cm.	10 cm.	madera
PERCHEROS	2	HG-C5-ME-10-001	120 cm.	1,2 cm.	10 cm.	madera
PERCHEROS	3	HG-C5-ME-10-001	120 cm.	1,2 cm.	10 cm.	madera
PIZARRA ACRÍLICA DE DOS CARAS	1	HG-C5-ME-05.1-001	134 cm.	5 cm.	197 cm.	madera
PIZARRA ACRÍLICA DE DOS CARAS	1	HG-C5-ME-05.2-001	125 cm.	5 cm.	193 cm.	madera
ESCRITORIO TIPO SEMI CIRCULAR	1	HG-C5-ME-11-001	80 cm.	42 cm.	61 cm.	madera
SILLA DE PROFESOR	1	HG-C5-ME-07-001	43 cm.	42,5 cm.	97 cm.	madera
ESPEJO	1	HG-C5-ME-09-001	70 cm.	0,3 cm.	120 cm.	vidrio
TABURETES	1	HG-C5-ME-12-001	30 cm.	30 cm.	49 cm.	madera
TABURETES	2	HG-C5-ME-12-002	30 cm.	30 cm.	49 cm.	madera
TABURETES	3	HG-C5-ME-12-003	30 cm.	30 cm.	49 cm.	madera

### BLOQUE C AULA - C 6

CARACTERÍSTICAS	Nº	CODIFICACION	LARGO	ANCHO	ALTO	MATERIAL
ESTANTES	1	HG-C6-ME-01-001	69,50 cm.	30 cm.	90 cm.	madera
ESTANTES	2	HG-C6-ME-01-002	69,50 cm.	30 cm.	90 cm.	madera
ESTANTES	3	HG-C6-ME-01-003	69,50 cm.	30 cm.	90 cm.	madera
ESTANTES	4	HG-C6-ME-01-004	69,50 cm.	30 cm.	90 cm.	madera
ESTANTES	5	HG-C6-ME-01-005	69,50 cm.	30 cm.	90 cm.	madera
ESTANTES	6	HG-C6-ME-01-006	69,50 cm.	30 cm.	90 cm.	madera
ESTANTES	7	HG-C6-ME-01-007	69,50 cm.	30 cm.	90 cm.	madera
ESTANTES	8	HG-C6-ME-01-008	69,50 cm.	30 cm.	90 cm.	madera
SILLAS	1	HG-C6-ME-02.1-001	35 cm.	33 cm.	75 cm.	madera
SILLAS	2	HG-C6-ME-02.1-002	35 cm.	33 cm.	75 cm.	madera
SILLAS	3	HG-C6-ME-02.1-003	35 cm.	33 cm.	75 cm.	madera
SILLAS	4	HG-C6-ME-02.1-004	35 cm.	33 cm.	75 cm.	madera
SILLAS	5	HG-C6-ME-02.1-005	35 cm.	33 cm.	75 cm.	madera
SILLAS	6	HG-C6-ME-02.1-006	35 cm.	33 cm.	75 cm.	madera
SILLAS	7	HG-C6-ME-02.1-007	35 cm.	33 cm.	75 cm.	madera
SILLAS	8	HG-C6-ME-02.1-008	35 cm.	33 cm.	75 cm.	madera
SILLAS	9	HG-C6-ME-02.1-009	35 cm.	33 cm.	75 cm.	madera
SILLAS	10	HG-C6-ME-02.1-010	35 cm.	33 cm.	75 cm.	madera
SILLAS	11	HG-C6-ME-02.1-011	35 cm.	33 cm.	75 cm.	madera
SILLAS	12	HG-C6-ME-02.1-012	35 cm.	33 cm.	75 cm.	madera
SILLAS	13	HG-C6-ME-02.1-013	35 cm.	33 cm.	75 cm.	madera
SILLAS	14	HG-C6-ME-02.1-014	35 cm.	33 cm.	75 cm.	madera
SILLAS	15	HG-C6-ME-02.1-015	35 cm.	33 cm.	75 cm.	madera
SILLAS	16	HG-C6-ME-02.1-016	35 cm.	33 cm.	75 cm.	madera
SILLAS	17	HG-C6-ME-02.1-017	35 cm.	33 cm.	75 cm.	madera
SILLAS	1	HG-C6-ME-02.2-001	39 cm.	35 cm.	77 cm.	madera
SILLAS	2	HG-C6-ME-02.2-002	39 cm.	35 cm.	77 cm.	madera
SILLAS	3	HG-C6-ME-02.2-003	39 cm.	35 cm.	77 cm.	madera
SILLAS	4	HG-C6-ME-02.2-004	39 cm.	35 cm.	77 cm.	madera
SILLAS	5	HG-C6-ME-02.2-005	39 cm.	35 cm.	77 cm.	madera
SILLAS	6	HG-C6-ME-02.2-006	39 cm.	35 cm.	77 cm.	madera
SILLAS	7	HG-C6-ME-02.2-007	39 cm.	35 cm.	77 cm.	madera
SILLAS	8	HG-C6-ME-02.2-008	39 cm.	35 cm.	77 cm.	madera
SILLAS	9	HG-C6-ME-02.2-009	39 cm.	35 cm.	77 cm.	madera
SILLAS	10	HG-C6-ME-02.2-010	39 cm.	35 cm.	77 cm.	madera
SILLAS	11	HG-C6-ME-02.2-011	39 cm.	35 cm.	77 cm.	madera
MESAS TIPO HEXAGONAL	1	HG-C6-ME-03-001	80 cm.	42 cm.	71 cm.	madera
MESAS TIPO HEXAGONAL	2	HG-C6-ME-03-002	80 cm.	42 cm.	71 cm.	madera
MESAS TIPO HEXAGONAL	3	HG-C6-ME-03-003	80 cm.	42 cm.	71 cm.	madera

MESAS TIPO HEXAGONAL	4	HG-C6-ME-03-004	80 cm.	42 cm.	71 cm.	madera
MESAS TIPO HEXAGONAL	5	HG-C6-ME-03-005	80 cm.	42 cm.	71 cm.	madera
MESAS TIPO HEXAGONAL	6	HG-C6-ME-03-006	80 cm.	42 cm.	71 cm.	madera
MESAS TIPO HEXAGONAL	7	HG-C6-ME-03-007	80 cm.	42 cm.	71 cm.	madera
MESAS TIPO HEXAGONAL	8	HG-C6-ME-03-008	80 cm.	42 cm.	71 cm.	madera
MESAS TIPO HEXAGONAL	9	HG-C6-ME-03-009	80 cm.	42 cm.	71 cm.	madera
MESAS TIPO HEXAGONAL	10	HG-C6-ME-03-010	80 cm.	42 cm.	71 cm.	madera
MESAS TIPO HEXAGONAL	11	HG-C6-ME-03-011	80 cm.	42 cm.	71 cm.	madera
MESAS TIPO HEXAGONAL	12	HG-C6-ME-03-012	80 cm.	42 cm.	71 cm.	madera
MESAS TIPO HEXAGONAL	13	HG-C6-ME-03-013	80 cm.	42 cm.	71 cm.	madera
MESAS TIPO HEXAGONAL	14	HG-C6-ME-03-014	80 cm.	42 cm.	71 cm.	madera
MESAS TIPO HEXAGONAL	15	HG-C6-ME-03-015	80 cm.	42 cm.	71 cm.	madera
MESAS TIPO HEXAGONAL	16	HG-C6-ME-03-016	80 cm.	42 cm.	71 cm.	madera
MESAS TIPO HEXAGONAL	17	HG-C6-ME-03-017	80 cm.	42 cm.	71 cm.	madera
MESAS TIPO HEXAGONAL	18	HG-C6-ME-03-018	80 cm.	42 cm.	71 cm.	madera
MESAS TIPO HEXAGONAL	19	HG-C6-ME-03-019	80 cm.	42 cm.	71 cm.	madera
MESAS TIPO HEXAGONAL	20	HG-C6-ME-03-020	80 cm.	42 cm.	71 cm.	madera
MESAS TIPO HEXAGONAL	21	HG-C6-ME-03-021	80 cm.	42 cm.	71 cm.	madera
MESAS TIPO HEXAGONAL	22	HG-C6-ME-03-022	80 cm.	42 cm.	71 cm.	madera
MESAS TIPO HEXAGONAL	23	HG-C6-ME-03-023	80 cm.	42 cm.	71 cm.	madera
MESAS TIPO HEXAGONAL	24	HG-C6-ME-03-024	80 cm.	42 cm.	71 cm.	madera
MESAS TIPO HEXAGONAL	25	HG-C6-ME-03-025	80 cm.	42 cm.	71 cm.	madera
PERCHEROS	1	HG-C6-ME-10-001	120 cm.	1.2 cm.	10 cm.	madera
PERCHEROS	2	HG-C6-ME-10-002	120 cm.	1.2 cm.	10 cm.	madera
PERCHEROS	3	HG-C6-ME-10-003	120 cm.	1.2 cm.	10 cm.	madera
PIZARRA ACRÍLICA DE DOS CARAS	1	HG-C6-ME-05.1-001	134 cm.	5 cm.	197 cm.	madera
PIZARRA ACRÍLICA DE DOS CARAS	1	HG-C6-ME-05.2-001	125 cm.	5 cm.	193 cm.	madera
ESCRITORIO TIPO SEMI CIRCULAR	1	HG-C6-ME-11-001	80 cm.	42 cm.	61 cm.	madera
SILLA DE PROFESOR	1	HG-C6-ME-07-001	43 cm.	42.5 cm.	97 cm.	madera
ESPEJO	1	HG-C6-ME-09-001	70 cm.	0,3 cm.	120 cm.	vidrio
TABURETES	1	HG-C6-ME-12-001	30 cm.	30 cm.	49 cm.	madera

### BLOQUE C AULA - TALLER DE ELECTRICIDAD CERCADO

CARACTERÍSTICAS	Nº	CODIFICACION	LARGO	ANCHO	ALTO	MATERIAL
SILLAS	1	HG-CTE-ME-02.1-001	35 cm.	33 cm.	75 cm.	madera
SILLAS	2	HG-CTE-ME-02.1-002	35 cm.	33 cm.	75 cm.	madera
SILLAS	3	HG-CTE-ME-02.1-003	35 cm.	33 cm.	75 cm.	madera
SILLAS	4	HG-CTE-ME-02.1-004	35 cm.	33 cm.	75 cm.	madera
SILLAS	5	HG-CTE-ME-02.1-005	35 cm.	33 cm.	75 cm.	madera
SILLAS	6	HG-CTE-ME-02.1-006	35 cm.	33 cm.	75 cm.	madera
SILLAS	7	HG-CTE-ME-02.1-007	35 cm.	33 cm.	75 cm.	madera
SILLAS	8	HG-CTE-ME-02.1-008	35 cm.	33 cm.	75 cm.	madera
SILLAS	9	HG-CTE-ME-02.1-009	35 cm.	33 cm.	75 cm.	madera
SILLAS	10	HG-CTE-ME-02.1-010	35 cm.	33 cm.	75 cm.	madera
SILLAS	11	HG-CTE-ME-02.1-011	35 cm.	33 cm.	75 cm.	madera
SILLAS	12	HG-CTE-ME-02.1-012	35 cm.	33 cm.	75 cm.	madera
SILLAS	13	HG-CTE-ME-02.1-013	35 cm.	33 cm.	75 cm.	madera
SILLAS	14	HG-CTE-ME-02.1-014	35 cm.	33 cm.	75 cm.	madera
SILLAS	15	HG-CTE-ME-02.1-015	35 cm.	33 cm.	75 cm.	madera
SILLAS	16	HG-CTE-ME-02.1-016	35 cm.	33 cm.	75 cm.	madera
SILLAS	17	HG-CTE-ME-02.1-017	35 cm.	33 cm.	75 cm.	madera
SILLAS	1	HG-CTE-ME-02.2-001	39 cm.	35 cm.	77 cm.	madera
SILLAS	2	HG-CTE-ME-02.2-002	39 cm.	35 cm.	77 cm.	madera
MESAS TIPO RECTANGULAR	1	HG-CTE-ME-13-001	188 cm.	100 cm.	64 cm.	madera
MESAS TIPO RECTANGULAR	2	HG-CTE-ME-13-002	188 cm.	100 cm.	64 cm.	madera
MESAS TIPO RECTANGULAR	3	HG-CTE-ME-13-003	188 cm.	100 cm.	64 cm.	madera
MESAS TIPO RECTANGULAR	4	HG-CTE-ME-13-004	188 cm.	100 cm.	64 cm.	madera
MESAS TIPO HEXAGONAL	1	HG-CTE-ME-03-001	141 cm.	60 cm.	66,5 cm.	madera
PIZARRA ACRÍLICA DE DOS CARAS	1	HG-CTE-ME-05.1-001	134 cm.	5 cm.	197 cm.	madera
PIZARRA ACRÍLICA DE DOS CARAS	2	HG-CTE-ME-05.1-002	134 cm.	5 cm.	197 cm.	madera
PIZARRA ACRÍLICA DE DOS CARAS	1	HG-CTE-ME-05.2-001	125 cm.	5 cm.	193 cm.	madera
CABALLETES	1	HG-CTE-ME-04.1-001	80 cm.	5 cm.	159 cm.	madera
CABALLETES	1	HG-CTE-ME-04.2-001	62,5 cm.	5 cm.	164,5 cm.	madera

MUEBLE DE MADERA	1	HG-CTE-ME-29-001	615 cm.	60 cm.	240 cm.	madera / vidrio
MUEBLE P/R HERRAMIENTAS	1	HG-CTE-ME-30-001	75 cm.	51 cm.	80 cm.	madera
TABURETES	1	HG-CTE-ME-12-001	31 cm.	31 cm.	45 cm.	madera
TABURETES	2	HG-CTE-ME-12-002	31 cm.	31 cm.	45 cm.	madera
TABURETES	3	HG-CTE-ME-12-003	31 cm.	31 cm.	45 cm.	madera
MUEBLE DE 4 ASIENTOS	1	HG-CTE-ME-31-001	164 cm.	34 cm.	82 cm.	metal / venesta

### BLOQUE C AULA - TALLER COSTURA Y COTILLON

CARACTERÍSTICAS	Nº	CODIFICACION	LARGO	ANCHO	ALTO	MATERIAL
ESTANTES	1	HG-CTC-ME-01-001	69,50 cm.	30 cm.	90 cm.	madera
MESAS TIPO RECTANGULAR	6	HG-CTC-ME-13-001	188 cm.	100 cm.	64 cm.	madera
MESAS TIPO RECTANGULAR	2	HG-CTC-ME-13-002	188 cm.	100 cm.	64 cm.	madera
MESAS TIPO RECTANGULAR	3	HG-CTC-ME-13-003	188 cm.	100 cm.	64 cm.	madera
MESAS TIPO RECTANGULAR	4	HG-CTC-ME-13-004	188 cm.	100 cm.	64 cm.	madera
MESAS TIPO RECTANGULAR	5	HG-CTC-ME-13-005	188 cm.	100 cm.	64 cm.	madera
MESAS TIPO RECTANGULAR	6	HG-CTC-ME-13-006	188 cm.	100 cm.	64 cm.	madera
PIZARRA ACRÍLICA DE DOS CARAS	1	HG-CTC-ME-05.1-001	134 cm.	5 cm.	197 cm.	madera
PIZARRA ACRÍLICA DE DOS CARAS	1	HG-CTC-ME-05.2-001	125 cm.	5 cm.	193 cm.	madera
MUEBLE DE MADERA	1	HG-CTC-ME-29-001	615 cm.	60 cm.	240 cm.	madera / vidrio
MUEBLE P/R HERRAMIENTAS	1	HG-CTC-ME-30-001	75 cm.	51 cm.	80 cm.	madera
ESPEJO	1	HG-CTC-ME-09-001	48 cm.	0.3 cm.	108 cm.	vidrio
SILLA DE PROFESOR	1	HG-CTC-ME-07-001	43 cm.	42,5 cm.	97 cm.	madera
TABURETES	1	HG-CTC-ME-12-001	31 cm.	31 cm.	45 cm.	madera
TABURETES	2	HG-CTC-ME-12-002	31 cm.	31 cm.	45 cm.	madera
TABURETES	3	HG-CTC-ME-12-003	31 cm.	31 cm.	45 cm.	madera
TABURETES	4	HG-CTC-ME-12-004	31 cm.	31 cm.	45 cm.	madera
TABURETES	5	HG-CTC-ME-12-005	31 cm.	31 cm.	45 cm.	madera
TABURETES	6	HG-CTC-ME-12-006	31 cm.	31 cm.	45 cm.	madera
TABURETES	7	HG-CTC-ME-12-007	31 cm.	31 cm.	45 cm.	madera
TABURETES	8	HG-CTC-ME-12-008	31 cm.	31 cm.	45 cm.	madera
TABURETES	9	HG-CTC-ME-12-009	31 cm.	31 cm.	45 cm.	madera
TABURETES	10	HG-CTC-ME-12-010	31 cm.	31 cm.	45 cm.	madera
TABURETES	11	HG-CTC-ME-12-011	31 cm.	31 cm.	45 cm.	madera
TABURETES	12	HG-CTC-ME-12-012	31 cm.	31 cm.	45 cm.	madera
TABURETES	13	HG-CTC-ME-12-013	31 cm.	31 cm.	45 cm.	madera
TABURETES	14	HG-CTC-ME-12-014	31 cm.	31 cm.	45 cm.	madera
TABURETES	15	HG-CTC-ME-12-015	31 cm.	31 cm.	45 cm.	madera
TABURETES	16	HG-CTC-ME-12-016	31 cm.	31 cm.	45 cm.	madera
TABURETES	17	HG-CTC-ME-12-017	31 cm.	31 cm.	45 cm.	madera
TABURETES	18	HG-CTC-ME-12-018	31 cm.	31 cm.	45 cm.	madera
TABURETES	19	HG-CTC-ME-12-019	31 cm.	31 cm.	45 cm.	madera
TABURETES	20	HG-CTC-ME-12-020	31 cm.	31 cm.	45 cm.	madera
TABURETES	21	HG-CTC-ME-12-021	31 cm.	31 cm.	45 cm.	madera
TABURETES	22	HG-CTC-ME-12-022	31 cm.	31 cm.	45 cm.	madera
TABURETES	23	HG-CTC-ME-12-023	31 cm.	31 cm.	45 cm.	madera
TABURETES	24	HG-CTC-ME-12-024	31 cm.	31 cm.	45 cm.	madera
MESA DE PLANCHAR	1	HG-CTC-ME-32-001	92 cm.	35 cm.	80 cm.	madera / metal
MESA PEQUEÑA	1	HG-CTC-ME-24-001	70 cm.	45 cm.	77 cm.	madera
PERCHERO	1	HG-CTC-ME-10-001	150 cm.	35 cm.	114 cm.	metal
MAQUINA DE COSTURA SINGER	1	HG-CTC-ME-33-001	80 cm.	40 cm.	70 CM.	metal / madera
MAQUINA DE COSTURA SINGER	2	HG-CTC-ME-33-002	80 cm.	40 cm.	70 CM.	metal / madera

### BLOQUE C AULA - TALLER CERÁMICA GRAN CHACO

CARACTERÍSTICAS	Nº	CODIFICACION	LARGO	ANCHO	ALTO	MATERIAL
MESAS TIPO RECTANGULAR	1	HG-CTC-ME-13-001	188 cm.	100 cm.	74 cm.	madera
MESAS TIPO RECTANGULAR	2	HG-CTC-ME-13-002	188 cm.	100 cm.	74 cm.	madera
MESAS TIPO RECTANGULAR	3	HG-CTC-ME-13-003	188 cm.	100 cm.	64 cm.	madera
MESAS TIPO RECTANGULAR	4	HG-CTC-ME-13-004	188 cm.	100 cm.	64 cm.	madera
MESAS TIPO RECTANGULAR	5	HG-CTC-ME-13-005	188 cm.	100 cm.	64 cm.	madera
MESAS TIPO RECTANGULAR	6	HG-CTC-ME-13-006	188 cm.	100 cm.	64 cm.	madera
PIZARRA ACRÍLICA DE DOS CARAS	1	HG-CTC-ME-05-001	134 cm.	5 cm.	197 cm.	madera

PIZARRA ACRÍLICA DE DOS CARAS	2	HG-CTC-ME-05-002	134 cm.	5 cm.	197 cm.	madera
MUEBLE DE MADERA	1	HG-CTC-ME-29-001	615 cm.	60 cm.	240 cm.	madera / vidrio
MUEBLE P/R HERRAMIENTAS	1	HG-CTC-ME-30-001	75 cm.	51 cm.	80 cm.	madera
ESPEJO	1	HG-CTC-ME-09-001	48 cm.	0.3 cm.	108 cm.	vidrio
SILLA DE PROFESOR	1	HG-CTC-ME-07-001	43 cm.	42.5 cm.	97 cm.	madera
TABURETES	1	HG-CTC-ME-12-001	30 cm.	30 cm.	49 cm.	madera
TABURETES	2	HG-CTC-ME-12-002	30 cm.	30 cm.	49 cm.	madera
TABURETES	3	HG-CTC-ME-12-003	30 cm.	30 cm.	49 cm.	madera
TABURETES	4	HG-CTC-ME-12-004	30 cm.	30 cm.	49 cm.	madera
TABURETES	5	HG-CTC-ME-12-005	30 cm.	30 cm.	49 cm.	madera
TABURETES	6	HG-CTC-ME-12-006	30 cm.	30 cm.	49 cm.	madera
TABURETES	7	HG-CTC-ME-12-007	30 cm.	30 cm.	49 cm.	madera
TABURETES	8	HG-CTC-ME-12-008	30 cm.	30 cm.	49 cm.	madera
TABURETES	9	HG-CTC-ME-12-009	30 cm.	30 cm.	49 cm.	madera
TABURETES	10	HG-CTC-ME-12-010	30 cm.	30 cm.	49 cm.	madera
TABURETES	11	HG-CTC-ME-12-011	30 cm.	30 cm.	49 cm.	madera
TABURETES	12	HG-CTC-ME-12-012	30 cm.	30 cm.	49 cm.	madera
TABURETES	13	HG-CTC-ME-12-013	30 cm.	30 cm.	49 cm.	madera
TABURETES	14	HG-CTC-ME-12-014	30 cm.	30 cm.	49 cm.	madera
TABURETES	15	HG-CTC-ME-12-015	30 cm.	30 cm.	49 cm.	madera
TABURETES	16	HG-CTC-ME-12-016	30 cm.	30 cm.	49 cm.	madera
TABURETES	17	HG-CTC-ME-12-017	30 cm.	30 cm.	49 cm.	madera
TABURETES	18	HG-CTC-ME-12-018	30 cm.	30 cm.	49 cm.	madera
TABURETES	19	HG-CTC-ME-12-019	30 cm.	30 cm.	49 cm.	madera
TABURETES	20	HG-CTC-ME-12-020	30 cm.	30 cm.	49 cm.	madera
TABURETES	21	HG-CTC-ME-12-021	30 cm.	30 cm.	49 cm.	madera
TABURETES	22	HG-CTC-ME-12-022	30 cm.	30 cm.	49 cm.	madera
TABURETES	23	HG-CTC-ME-12-023	30 cm.	30 cm.	49 cm.	madera
TABURETES	24	HG-CTC-ME-12-024	30 cm.	30 cm.	49 cm.	madera
TORNOS DE ARCILLA	1	HG-CTC-ME-34-001	70 cm.	90 cm.	90 cm.	madera / metal
TORNOS DE ARCILLA	2	HG-CTC-ME-34-002	70 cm.	90 cm.	90 cm.	madera / metal
COLCHONETAS DE ESPUMA	1	HG-CTC-ME-35-001	202 cm.	18 cm.	157 cm.	madera
COLCHONETAS DE ESPUMA	2	HG-CTC-ME-35-002	202 cm.	18 cm.	157 cm.	madera
COLCHONETAS DE ESPUMA	3	HG-CTC-ME-35-003	202 cm.	18 cm.	157 cm.	madera

## DIRECCIÓN

DETALLE DE MUEBLES	Nº	CODIFICACION	LARGO	ANCHO	ALTO	MATERIAL
ESTANTE	1	HG-DI-ME-01-001	110 cm.	32 cm.	208 cm.	madera
MESA ESQUINERA	1	HG-DI-ME-36-001	425 cm.	65 cm.	75 cm.	madera
MESA TIPO REDONDA	1	HG-DI-ME-37-001	100 cm.	100 cm.	77 cm.	madera
GABETERO	1	HG-DI-ME-08-001	60 cm.	50 cm.	45 cm.	madera
SILLA GIRATORIA	1	HG-DI-ME-39-001	53 cm.	35 cm.	89 cm.	plástico metal
PIZARRÓN DE AVISOS	1	HG-DI-ME-55-001	132 cm.	4 m	100 cm.	madera
MUEBLE PARA FOTOCOPIADORA	1	HG-DI-ME-54-001	65 cm.	65 m	61 cm.	madera
MUEBLE EMPOTRADO TIPO LIBRERO	1	HG-DI-ME-56-001	72 cm.	75 m	75 cm.	madera
PIZARRA ACRÍLICA	1	HG-DI-ME-05-001	180 cm.	30 cm.	51 cm.	madera
SILLAS GUINDAS	1	HG-DI-ME-38-001	35 cm.	33 cm.	75 cm.	madera
SILLAS GUINDAS	2	HG-DI-ME-38-002	35 cm.	33 cm.	75 cm.	madera
SILLAS GUINDAS	3	HG-DI-ME-38-003	35 cm.	33 cm.	75 cm.	madera
SILLAS GUINDAS	4	HG-DI-ME-38-004	35 cm.	33 cm.	75 cm.	madera
SILLAS GUINDAS	5	HG-DI-ME-38-005	35 cm.	33 cm.	75 cm.	madera
SILLAS GUINDAS	6	HG-DI-ME-38-006	35 cm.	33 cm.	75 cm.	madera
SILLAS GUINDAS	7	HG-DI-ME-38-007	35 cm.	33 cm.	75 cm.	madera
SILLAS GUINDAS	8	HG-DI-ME-38-008	35 cm.	33 cm.	75 cm.	madera
SILLAS GUINDAS	9	HG-DI-ME-38-009	35 cm.	33 cm.	75 cm.	Madera
SILLAS GUINDAS	10	HG-DI-ME-38-010	35 cm.	33 cm.	75 cm.	Madera
SILLAS GUINDAS	11	HG-DI-ME-38-011	35 cm.	33 cm.	75 cm.	Madera
SILLAS GUINDAS	12	HG-DI-ME-38-012	35 cm.	33 cm.	75 cm.	Madera
SILLAS GUINDAS	13	HG-DI-ME-38-013	35 cm.	33 cm.	75 cm.	Madera
SILLAS GUINDAS	14	HG-DI-ME-38-014	35 cm.	33 cm.	75 cm.	Madera
SILLAS GUINDAS	15	HG-DI-ME-38-015	35 cm.	33 cm.	75 cm.	Madera
SILLAS GUINDAS	16	HG-DI-ME-38-016	35 cm.	33 cm.	75 cm.	Madera
SILLAS GUINDAS	17	HG-DI-ME-38-017	35 cm.	33 cm.	75 cm.	Madera
SILLAS GUINDAS	18	HG-DI-ME-38-018	35 cm.	33 cm.	75 cm.	Madera
SILLAS GUINDAS	19	HG-DI-ME-38-019	35 cm.	33 cm.	75 cm.	Madera
SILLAS GUINDAS	20	HG-DI-ME-38-020	35 cm.	33 cm.	75 cm.	Madera
SILLAS GUINDAS	21	HG-DI-ME-38-021	35 cm.	33 cm.	75 cm.	Madera
SILLAS GUINDAS	22	HG-DI-ME-38-022	35 cm.	33 cm.	75 cm.	Madera
SILLAS GUINDAS	23	HG-DI-ME-38-023	35 cm.	33 cm.	75 cm.	Madera
SILLAS GUINDAS	24	HG-DI-ME-38-024	35 cm.	33 cm.	75 cm.	Madera
SILLAS GUINDAS	25	HG-DI-ME-38-025	35 cm.	33 cm.	75 cm.	Madera
SILLAS GUINDAS	26	HG-DI-ME-38-026	35 cm.	33 cm.	75 cm.	Madera
SILLAS GUINDAS	27	HG-DI-ME-38-027	35 cm.	33 cm.	75 cm.	Madera
SILLAS GUINDAS	28	HG-DI-ME-38-028	35 cm.	33 cm.	75 cm.	Madera
SILLAS GUINDAS	29	HG-DI-ME-38-029	42 cm.	42 cm.	101 cm.	madera
SILLAS GUINDAS	30	HG-DI-ME-38-030	42 cm.	42 cm.	101 cm.	madera
SILLAS GUINDAS	31	HG-DI-ME-38-031	42 cm.	42 cm.	101 cm.	madera
SILLAS GUINDAS	32	HG-DI-ME-38-032	42 cm.	42 cm.	101 cm.	madera
<b>EQUIPO DE COMPUTACIÓN PENTIUM IV</b>						
MONITOR SAMSUNG	1	HG-DI-EC-41-001	normal	normal	normal	electrónico
PARLANTE	1	HG-DI-EC-42-001	normal	normal	normal	electrónico
PARLANTE	2	HG-DI-EC-42-002	normal	normal	normal	electrónico
CPU	1	HG-DI-EC-43-001	normal	normal	normal	electrónico
MOUSE	1	HG-DI-EC-44-001	normal	normal	normal	electrónico
ESTABILIZADOR MEGA PCG 1800	1	HG-DI-EC-45-001	8 cm.	10 cm.	15 cm.	electrónico
IMPRESORA CANON i 250 a TINTA	1	HG-DI-EC-46-001	normal	normal	normal	electrónico
ESCÁNER GENIUS COLOR PAGE- HRGX SLIM	1	HG-DI-EC-47-001	normal	normal	normal	electrónico
TECLADO	1	HG-DI-EC-48-001	normal	normal	normal	electrónico
<b>EQUIPO DE APOYO</b>						
FOTOCOPIADORA CANON Ir 1210 PEQ.	1	HG-DI-ME-49-001	48 cm.	65 cm.	75 cm.	electrónico
VENTILADOR	1	HG-DI-ME-50-001	normal	normal	normal	electrónico
TELÉFONOS SIEMES EUORCET 3005	1	HG-DI-ME-51-001	normal	normal	normal	electrónico
TELÉFONOS SIEMES EUORCET 3005	2	HG-DI-ME-51-002	normal	normal	normal	electrónico

## ADMINISTRACIÓN

DETALLE DE MUEBLES	Nº	CODIFICACION	LARGO	ANCHO	ALTO	MATERIAL
ESTANTE O LIBRERO	1	HG-AM-ME-01-001	142 cm.	37 cm.	208 cm.	Madera
ESTANTE O LIBRERO	2	HG-AM-ME-01-002	142 cm.	37 cm.	208 cm.	Madera
ESTANTES	3	HG-AM-ME-01-003	69,50 cm.	30 cm.	90 cm.	Madera
ESTANTES	4	HG-AM-ME-01-004	69,50 cm.	30 cm.	90 cm.	Madera
ESTANTES	5	HG-AM-ME-01-005	69,50 cm.	30 cm.	90 cm.	Madera
SILLA GIRATORIA	1	HG-AM-ME-39-001	53 cm.	35 cm.	89 cm.	plástico metal
MESA PEQUEÑA	1	HG-AM-ME-24-001	121 cm.	50 cm.	50 cm.	Madera
SILLAS GUINDAS	1	HG-AM-ME-38-001	42 cm.	42 cm.	101 cm.	madera
SILLAS GUINDAS	2	HG-AM-ME-38-002	35 cm.	33 cm.	75 cm.	Madera
SILLAS GUINDAS	3	HG-AM-ME-38-003	35 cm.	33 cm.	75 cm.	Madera
SILLAS GUINDAS	4	HG-AM-ME-38-004	42 cm.	42 cm.	101 cm.	madera
SILLAS GUINDAS GRANDE	5	HG-AM-ME-38-005	63 cm.	55 cm.	74 cm.	madera
ESCRITORIO	1	HG-AM-ME-06-001	100 cm.	49 cm.	50 cm.	madera
GABETERO	1	HG-AM-ME-08-001	60 cm.	50 cm.	45 cm.	Madera
PIZARRÓN DE AVISOS	1	HG-AM-ME-55-001	132 cm.	4 m	100 cm.	Madera
<b>EQUIPO DE COMPUTACIÓN PENTIUM IV</b>						
MONITOR SAMSUNG	1	HG-AM-EC-41-001	normal	normal	normal	electrónico
PARLANTE	1	HG-AM-EC-42-001	normal	normal	normal	electrónico
PARLANTE	2	HG-AM-EC-42-001	normal	normal	normal	electrónico
CPU	1	HG-AM-EC-43-001	normal	normal	normal	electrónico
MOUSE	1	HG-AM-EC-44-001	normal	normal	normal	electrónico
ESTABILIZADOR MEGA PCG 1800	1	HG-AM-EC-45-001	8 cm.	10 cm.	15 cm.	electrónico
IMPRESORA CANON i 250 a TINTA	1	HG-AM-EC-46-001	normal	normal	normal	electrónico
ESCÁNER GENIUS COLOR PAGE- HRGX SLIM	1	HG-AM-EC-47-001	normal	normal	normal	electrónico
TECLADO	1	HG-AM-EC-48-001	normal	normal	normal	electrónico
<b>EQUIPO DE APOYO</b>						
FOTOCOPIADORA SHARP SD 2260	1	HG-AM-ME-49-001	110 cm.	72 cm.	94 cm.	electrónico
VENTILADOR	1	HG-AM-ME-50-001	normal	normal	normal	electrónico
TELÉFONOS FAX PANASONIC RXT 78	1	HG-AM-ME-51-001	normal	normal	normal	electrónico

## REUNIONES

DETALLE DE MUEBLES	Nº	CODIFICACION	LARGO	ANCHO	ALTO	MATERIAL
ESTANTE O LIBRERO	1	HG-RE-ME-01-001	142 cm.	37 cm.	208 cm.	madera
ESTANTE O LIBRERO	2	HG-RE-ME-01-002	142 cm.	37 cm.	208 cm.	madera
ESTANTES	3	HG-RE-ME-01-003	69,50 cm.	30 cm.	90 cm.	madera
ESTANTES	4	HG-RE-ME-01-004	69,50 cm.	30 cm.	90 cm.	madera
SILLA GIRATORIA	1	HG-RE-ME-39-001	53 cm.	35 cm.	89 cm.	plástico metal
MESA RECTANGULAR	1	HG-RE-ME-13-001	209 cm.	110 cm.	82 cm.	madera
MESA EMPOTRADA	1	HG-RE-ME-52-001	335 cm.	65 cm.	75 cm.	madera
MUEBLE DE MADERA	1	HG-RE-ME-29-001	140 cm.	35 cm.	208 cm.	madera
MUEBLE DE COMPUTADORA	1	HG-RE-ME-53-001	60 cm.	48 cm.	110 cm.	
SILLAS GUINDAS	1	HG-RE-ME-38-001	42 cm.	42 cm.	101 cm.	madera
SILLAS GUINDAS	2	HG-RE-ME-38-002	42 cm.	42 cm.	101 cm.	madera
SILLAS GUINDAS GRANDE	3	HG-RE-ME-38-003	63 cm.	55 cm.	74 cm.	madera
SILLAS GUINDAS GRANDE	4	HG-RE-ME-38-004	63 cm.	55 cm.	74 cm.	madera
SILLAS GUINDAS	5	HG-RE-ME-38-005	35 cm.	33 cm.	75 cm.	madera
SILLAS GUINDAS	6	HG-RE-ME-38-006	35 cm.	33 cm.	75 cm.	madera
SILLA GIRATORIA	1	HG-RE-ME-39-001	53 cm.	35 cm.	89 cm.	plástico metal
SILLA GIRATORIA	2	HG-RE-ME-39-002	53 cm.	35 cm.	89 cm.	plástico metal
PIZARRÓN DE AVISOS	1	HG-RE-ME-55-001	132 cm.	4 m	100 cm.	madera
<b>EQUIPO DE COMPUTACIÓN PENTIUM IV</b>						
MONITOR SAMSUNG	1	HG-RE-EC-41-001	normal	normal	normal	electrónico
MONITOR SAMSUNG	2	HG-RE-EC-41-002	normal	normal	normal	electrónico
MONITOR SAMSUNG	3	HG-RE-EC-41-003	normal	normal	normal	electrónico
PARLANTE	1	HG-RE-EC-42-001	normal	normal	normal	electrónico
PARLANTE	2	HG-RE-EC-42-002	normal	normal	normal	electrónico
PARLANTE	3	HG-RE-EC-42-003	normal	normal	normal	electrónico
PARLANTE	4	HG-RE-EC-42-004	normal	normal	normal	electrónico
PARLANTE	5	HG-RE-EC-42-005	normal	normal	normal	electrónico
PARLANTE	6	HG-RE-EC-42-006	normal	normal	normal	electrónico
CPU	1	HG-RE-EC-43-001	normal	normal	normal	electrónico
CPU	2	HG-RE-EC-43-002	normal	normal	normal	electrónico
CPU	3	HG-RE-EC-43-003	normal	normal	normal	electrónico
MOUSE	1	HG-RE-EC-44-001	normal	normal	normal	electrónico
MOUSE	2	HG-RE-EC-44-002	normal	normal	normal	electrónico
MOUSE	3	HG-RE-EC-44-003	normal	normal	normal	electrónico
IMPRESORA CANON PIXMA Ip 1600	1	HG-RE-EC-46-001	normal	normal	normal	electrónico
IMPRESORA HP DESKJET 3745	1	HG-RE-EC-46-002	normal	normal	normal	electrónico
IMPRESORA CANON i 250 a TINTA	1	HG-RE-EC-46-003	normal	normal	normal	electrónico
ESTABILIZADOR KLP	1	HG-RE-EC-45-001	22 cm.	7 cm.	6 cm.	electrónico
ESTABILIZADOR MEGA PCG 1800	2	HG-RE-EC-45-002	8 cm.	10 cm.	15 cm.	electrónico
ESTABILIZADOR MEGA PCG 1800	3	HG-RE-EC-45-003	8 cm.	10 cm.	15 cm.	electrónico
TECLADO	1	HG-RE-EC-48-001	normal	normal	normal	electrónico
<b>EQUIPO DE APOYO</b>						
CORTADOR DE PAPEL	1	HG-RE-ME-57-001	49 cm.	41 cm.	6 cm.	electrónico
PERFORADOR ESPIRAL	1	HG-RE-ME-58-001	normal	normal	normal	electrónico

## BIBLIOTECA

DETALLE DE MUEBLES	Nº	CODIFICACION	LARGO	ANCHO	ALTO	MATERIAL
ESTANTES DE LIBROS	1	HG-BI-ME-01-001	150 cm.	48 cm.	147 cm.	madera
ESTANTES DE LIBROS	2	HG-BI-ME-01-002	150 cm.	48 cm.	147 cm.	madera
ESTANTES DE LIBROS	3	HG-BI-ME-01-003	150 cm.	48 cm.	147 cm.	madera
ESTANTES DE LIBROS	4	HG-BI-ME-01-004	150 cm.	48 cm.	147 cm.	madera
ESTANTES DE LIBROS	5	HG-BI-ME-01-005	150 cm.	48 cm.	147 cm.	madera
ESTANTES DE LIBROS	6	HG-BI-ME-01-006	150 cm.	48 cm.	147 cm.	madera
ESTANTES DE LIBROS	7	HG-BI-ME-01-007	150 cm.	48 cm.	147 cm.	madera
ESTANTES DE LIBROS	8	HG-BI-ME-01-008	150 cm.	48 cm.	147 cm.	madera
MUEBLE DE TELEVISOR	1	HG-BI-ME-15-001	80 cm.	30 cm.	65 cm.	madera
MESA TIPO REDONDA	1	HG-BI-ME-37-001	75 cm.	75 cm.	83 cm.	madera
MESAS TIPO RECTANGULAR	1	HG-BI-ME-13-001	188 cm.	100 cm.	64 cm.	madera
MESAS TIPO RECTANGULAR	2	HG-BI-ME-13-002	188 cm.	100 cm.	64 cm.	madera
MESAS TIPO RECTANGULAR	3	HG-BI-ME-13-003	188 cm.	100 cm.	64 cm.	madera
MESA PEQUEÑA	1	HG-BI-ME-24-001	100 cm.	100 m	75 cm.	madera
PIZARRA ACRÍLICA DE DOS CARAS	1	HG-BI-ME-05-001	125 cm.	5 cm.	193 cm.	madera
PIZARRA ACRÍLICA DE DOS CARAS	2	HG-BI-ME-05-001	125 cm.	5 cm.	193 cm.	madera
ESTANDARTE	1	HG-BI-ME-59-001	100 cm.	100 cm.	160 cm.	tela bordada
BANDERA	1	HG-BI-ME-60-001	150 cm.	75 cm.	160 cm.	tela
SILLAS	1	HG-BI-ME-02-001	35 cm.	33 cm.	75 cm.	madera
SILLAS	2	HG-BI-ME-02-002	35 cm.	33 cm.	75 cm.	madera
SILLAS	3	HG-BI-ME-02-003	35 cm.	33 cm.	75 cm.	madera
SILLAS	4	HG-BI-ME-02-004	35 cm.	33 cm.	75 cm.	madera
SILLAS	5	HG-BI-ME-02-005	35 cm.	33 cm.	75 cm.	madera
SILLAS	6	HG-BI-ME-02-006	35 cm.	33 cm.	75 cm.	madera
SILLAS	7	HG-BI-ME-02-007	35 cm.	33 cm.	75 cm.	madera
SILLAS	8	HG-BI-ME-02-008	35 cm.	33 cm.	75 cm.	madera
SILLAS	9	HG-BI-ME-02-009	35 cm.	33 cm.	75 cm.	madera
SILLAS	10	HG-BI-ME-02-010	35 cm.	33 cm.	75 cm.	madera
SILLAS	11	HG-BI-ME-02-011	35 cm.	33 cm.	75 cm.	madera
SILLAS	12	HG-BI-ME-02-012	35 cm.	33 cm.	75 cm.	madera
SILLAS DE COLOR GUINDO	1	HG-BI-ME-38-001	42 cm.	42 cm.	101 cm.	madera
SILLAS DE COLOR GUINDO	2	HG-BI-ME-38-002	42 cm.	42 cm.	101 cm.	madera
SILLAS DE COLOR GUINDO	3	HG-BI-ME-38-003	42 cm.	42 cm.	101 cm.	madera
SILLAS DE COLOR GUINDO	4	HG-BI-ME-38-004	42 cm.	42 cm.	101 cm.	madera
SILLAS DE COLOR GUINDO	5	HG-BI-ME-38-005	42 cm.	42 cm.	101 cm.	madera
MUEBLE DE AMPLIFICACIÓN	1	HG-BI-ME-61-001	60 cm.	30 cm.	90 cm.	madera
<b>EQUIPOS ELECTRÓNICOS</b>						
<b>EQUIPO DE AMPLIFICACIÓN</b>						
CONSOLA EURORACK UB 1832 FX - PRO	1	HG-BI-ME-62-001	41 cm.	37 cm.	25 cm.	electrónico
PODER MP 600 POWER PED MIXIR	1	HG-BI-ME-63-001	46 cm.	30 cm.	18 cm.	electrónico
MICRÓFONOS SHURE RS 25	1	HG-BI-ME-64-001	normal	normal	normal	electrónico
MICRÓFONOS SHURE RS 25	2	HG-BI-ME-64-002	normal	normal	normal	electrónico
PEDESTALES DE MICRÓFONO	1	HG-BI-ME-65-001	normal	normal	normal	metal
AMPLIFICADOR PROMIX	1	HG-BI-ME-66-001	48 cm.	30 cm.	28 cm.	electrónico
AMPLIFICADOR PROMIX	2	HG-BI-ME-66-002	48 cm.	30 cm.	28 cm.	electrónico
AMPLIFICADOR PROMIX	3	HG-BI-ME-66-003	48 cm.	30 cm.	28 cm.	electrónico
AMPLIFICADOR PROMIX	4	HG-BI-ME-66-004	48 cm.	30 cm.	28 cm.	electrónico
AMPLIFICADOR PROMIX	5	HG-BI-ME-66-005	48 cm.	30 cm.	28 cm.	electrónico
PARLANTES NEGROS	1	HG-BI-ME-42-001	50 cm.	40 cm.	75 cm.	madera
PARLANTES NEGROS	2	HG-BI-ME-42-002	50 cm.	40 cm.	75 cm.	madera
PARLANTES NEGROS	3	HG-BI-ME-42-003	52 cm.	45 cm.	80 cm.	madera
PARLANTES NEGROS	4	HG-BI-ME-42-004	52 cm.	45 cm.	80 cm.	madera
<b>EQUIPO DIDÁCTICO</b>						
TELEVISOR SONY 29" PLANA	1	HG-BI-ME-18-001	68 cm.	57 cm.	58 cm.	madera / vidrio
VHS SONY	1	HG-BI-ME-19-001	42 cm.	26 cm.	7 cm.	platico/ metal
DVD SONY MP3 VCD	1	HG-BI-ME-20-001	37 cm.	23 cm.	4 cm.	platico/ metal
RADIO SONY CD. AM FM	1	HG-BI-ME-21-001	38 cm.	17 cm.	22 cm.	platico/ metal
<b>EQUIPO DE COMPUTACIÓN PENTIUM IV</b>						
MONITOR SAMSUNG	1	HG-BI-EC-41-001	normal	normal	normal	electrónico
PARLANTE	1	HG-BI-EC-42-001	normal	normal	normal	electrónico
PARLANTE	2	HG-BI-EC-42-002	normal	normal	normal	electrónico
CPU	1	HG-BI-EC-43-001	normal	normal	normal	electrónico

MOUSE	1	HG-BI-EC-44-001	normal	normal	normal	electrónico
ESTABILIZADOR	1	HG-BI-EC-45-001	normal	normal	normal	electrónico
TECLADO	1	HG-BI-EC-48-001	normal	normal	normal	electrónico
<b>EQUIPO DE MICROSCOPIO</b>						
MICROSCOPIO ELECTRÓNICO MAIN POWER	1	HG-BI-ME-67-001	normal	normal	normal	electrónico

## LABORATORIO DE COMPUTACIÓN

DETALLE DE MUEBLES	Nº	CODIFICACION	LARGO	ANCHO	ALTO	MATERIAL
ESTANTE	1	HG-LB-ME-01-001	69,50 cm.	30 cm.	90 cm.	madera
ESTANTE	2	HG-LB-ME-01-001	69,50 cm.	30 cm.	90 cm.	madera
ESTANTE	3	HG-LB-ME-01-001	69,50 cm.	30 cm.	90 cm.	madera
ESTANTE	4	HG-LB-ME-01-001	69,50 cm.	30 cm.	90 cm.	madera
GABETERO	1	HG-LB-ME-08-001	55,5 cm.	34 cm.	25 cm.	madera
MUEBLE DE COMPUTACIÓN	1	HG-LB-ME-53-001	100 cm.	45 cm.	130 cm.	madera
MESA TIPO REDONDA	1	HG-LB-ME-37-001	75 cm.	75 cm.	83 cm.	madera
MESAS TIPO RECTANGULAR	1	HG-LB-ME-13-001	188 cm.	100 cm.	64 cm.	madera
MESAS TIPO RECTANGULAR	2	HG-LB-ME-13-002	188 cm.	100 cm.	64 cm.	madera
MESAS TIPO RECTANGULAR	3	HG-LB-ME-13-003	240 cm.	62 m	76 cm.	madera
MESAS TIPO RECTANGULAR	4	HG-LB-ME-13-004	240 cm.	62 m	76 cm.	madera
MESAS TIPO RECTANGULAR	5	HG-LB-ME-13-005	240 cm.	62 m	76 cm.	madera
MESAS TIPO RECTANGULAR	6	HG-LB-ME-13-006	240 cm.	62 m	76 cm.	madera
MESAS TIPO RECTANGULAR	7	HG-LB-ME-13-007	240 cm.	62 m	76 cm.	madera
MESAS TIPO RECTANGULAR	8	HG-LB-ME-13-008	240 cm.	62 m	76 cm.	madera
MESAS TIPO RECTANGULAR	9	HG-LB-ME-13-009	240 cm.	62 m	76 cm.	madera
MESAS TIPO RECTANGULAR	10	HG-LB-ME-13-010	240 cm.	62 m	76 cm.	madera
MESAS TIPO RECTANGULAR	11	HG-LB-ME-13-011	120 cm.	120 m	75 cm.	madera
MESAS TIPO RECTANGULAR	12	HG-LB-ME-13-012	120 cm.	62 m	76 cm.	madera
MESAS TIPO RECTANGULAR	13	HG-LB-ME-13-013	72 cm.	75 m	75 cm.	madera
PIZARRA ACRÍLICA DE DOS CARAS	1	HG-LB-ME-05-001	125 cm.	5 cm.	193 cm.	madera
SILLAS	1	HG-LB-ME-02-001	35 cm.	33 cm.	75 cm.	madera
SILLAS	2	HG-LB-ME-02-002	35 cm.	33 cm.	75 cm.	madera
SILLAS	3	HG-LB-ME-02-003	35 cm.	33 cm.	75 cm.	madera
SILLAS	4	HG-LB-ME-02-004	35 cm.	33 cm.	75 cm.	madera
SILLAS	5	HG-LB-ME-02-005	35 cm.	33 cm.	75 cm.	madera
SILLAS	6	HG-LB-ME-02-006	35 cm.	33 cm.	75 cm.	madera
SILLAS	7	HG-LB-ME-02-007	35 cm.	33 cm.	75 cm.	madera
SILLAS	8	HG-LB-ME-02-008	35 cm.	33 cm.	75 cm.	madera
SILLAS	9	HG-LB-ME-02-009	35 cm.	33 cm.	75 cm.	madera
SILLAS	10	HG-LB-ME-02-010	35 cm.	33 cm.	75 cm.	madera
SILLAS	11	HG-LB-ME-02-011	35 cm.	33 cm.	75 cm.	madera
SILLAS	12	HG-LB-ME-02-012	35 cm.	33 cm.	75 cm.	madera
SILLAS	13	HG-LB-ME-02-013	35 cm.	33 cm.	75 cm.	madera
SILLAS	14	HG-LB-ME-02-014	35 cm.	33 cm.	75 cm.	madera
SILLAS	15	HG-LB-ME-02-015	35 cm.	33 cm.	75 cm.	madera
SILLAS	16	HG-LB-ME-02-016	35 cm.	33 cm.	75 cm.	madera
SILLAS	17	HG-LB-ME-02-017	35 cm.	33 cm.	75 cm.	madera
SILLAS	18	HG-LB-ME-02-018	35 cm.	33 cm.	75 cm.	madera
SILLAS	19	HG-LB-ME-02-019	35 cm.	33 cm.	75 cm.	madera
SILLAS	20	HG-LB-ME-02-020	35 cm.	33 cm.	75 cm.	madera
SILLAS	21	HG-LB-ME-02-021	35 cm.	33 cm.	75 cm.	madera
SILLAS	22	HG-LB-ME-02-022	35 cm.	33 cm.	75 cm.	madera
SILLAS	23	HG-LB-ME-02-023	35 cm.	33 cm.	75 cm.	madera
SILLAS	24	HG-LB-ME-02-024	35 cm.	33 cm.	75 cm.	madera
SILLAS	25	HG-LB-ME-02-025	35 cm.	33 cm.	75 cm.	madera
SILLAS	26	HG-LB-ME-02-026	35 cm.	33 cm.	75 cm.	madera
SILLAS	27	HG-LB-ME-02-027	35 cm.	33 cm.	75 cm.	madera
SILLAS	28	HG-LB-ME-02-028	35 cm.	33 cm.	75 cm.	madera
SILLAS	29	HG-LB-ME-02-029	39 cm.	35 cm.	77 cm.	madera
SILLAS	30	HG-LB-ME-02-030	30 cm.	30 cm.	69 cm.	madera

SILLAS	31	HG-LB-ME-02-031	35 cm.	33 cm.	75 cm.	madera
SILLAS	32	HG-LB-ME-02-032	35 cm.	33 cm.	75 cm.	madera
SILLAS	33	HG-LB-ME-02-033	35 cm.	33 cm.	75 cm.	madera
SILLAS	34	HG-LB-ME-02-034	35 cm.	33 cm.	75 cm.	madera
SILLAS	35	HG-LB-ME-02-035	35 cm.	33 cm.	75 cm.	madera
SILLAS	36	HG-LB-ME-02-036	35 cm.	33 cm.	75 cm.	madera
SILLAS	37	HG-LB-ME-02-037	35 cm.	33 cm.	75 cm.	madera
SILLAS	38	HG-LB-ME-02-038	35 cm.	33 cm.	75 cm.	madera
SILLAS	39	HG-LB-ME-02-039	35 cm.	33 cm.	75 cm.	madera
SILLAS	40	HG-LB-ME-02-040	35 cm.	33 cm.	75 cm.	madera
SILLAS	41	HG-LB-ME-02-041	35 cm.	33 cm.	75 cm.	madera
SILLAS	42	HG-LB-ME-02-042	35 cm.	33 cm.	75 cm.	madera
SILLA GIRATORIA	1	HG-LB-ME-39-001	53 cm.	35 cm.	89 cm.	madera
MUEBLE DE AMPLIFICACIÓN	1	HG-LB-ME-61-002	60 cm.	30 cm.	90 cm.	madera
<b>EQUIPO DE COMPUTACIÓN PENTIUM IV</b>						
MONITOR SAMSUNG	1	HG-LB-EC-41-001	normal	normal	normal	electrónico
MONITOR SAMSUNG	2	HG-LB-EC-41-002	normal	normal	normal	electrónico
MONITOR SAMSUNG	3	HG-LB-EC-41-003	normal	normal	normal	electrónico
MONITOR SAMSUNG	4	HG-LB-EC-41-004	normal	normal	normal	electrónico
MONITOR SAMSUNG	5	HG-LB-EC-41-005	normal	normal	normal	electrónico
MONITOR SAMSUNG	6	HG-LB-EC-41-006	normal	normal	normal	electrónico
MONITOR SAMSUNG	7	HG-LB-EC-41-007	normal	normal	normal	electrónico
MONITOR SAMSUNG	8	HG-LB-EC-41-008	normal	normal	normal	electrónico
MONITOR SAMSUNG	9	HG-LB-EC-41-009	normal	normal	normal	electrónico
MONITOR SAMSUNG	10	HG-LB-EC-41-010	normal	normal	normal	electrónico
MONITOR SAMSUNG	11	HG-LB-EC-41-011	normal	normal	normal	electrónico
MONITOR SAMSUNG	12	HG-LB-EC-41-012	normal	normal	normal	electrónico
MONITOR SAMSUNG	13	HG-LB-EC-41-013	normal	normal	normal	electrónico
MONITOR SAMSUNG	14	HG-LB-EC-41-014	normal	normal	normal	electrónico
MONITOR SAMSUNG	15	HG-LB-EC-41-015	normal	normal	normal	electrónico
MONITOR SAMSUNG	16	HG-LB-EC-41-016	normal	normal	normal	electrónico
MONITOR SAMSUNG	17	HG-LB-EC-41-017	normal	normal	normal	electrónico
MONITOR SAMSUNG	18	HG-LB-EC-41-018	normal	normal	normal	electrónico
MONITOR SAMSUNG	19	HG-LB-EC-41-019	normal	normal	normal	electrónico
MONITOR SAMSUNG	20	HG-LB-EC-41-020	normal	normal	normal	electrónico
MONITOR SAMSUNG	21	HG-LB-EC-41-021	normal	normal	normal	electrónico
MONITOR SAMSUNG	22	HG-LB-EC-41-022	normal	normal	normal	electrónico
MONITOR SAMSUNG	23	HG-LB-EC-41-023	normal	normal	normal	electrónico
MONITOR SAMSUNG	24	HG-LB-EC-41-024	normal	normal	normal	electrónico
PARLANTE	1	HG-LB-EC-42-001	normal	normal	normal	electrónico
PARLANTE	2	HG-LB-EC-42-002	normal	normal	normal	electrónico
PARLANTE	3	HG-LB-EC-42-003	normal	normal	normal	electrónico
PARLANTE	4	HG-LB-EC-42-004	normal	normal	normal	electrónico
PARLANTE	5	HG-LB-EC-42-005	normal	normal	normal	electrónico
PARLANTE	6	HG-LB-EC-42-006	normal	normal	normal	electrónico
PARLANTE	7	HG-LB-EC-42-007	normal	normal	normal	electrónico
PARLANTE	8	HG-LB-EC-42-008	normal	normal	normal	electrónico
PARLANTE	9	HG-LB-EC-42-009	normal	normal	normal	electrónico
PARLANTE	10	HG-LB-EC-42-010	normal	normal	normal	electrónico
PARLANTE	11	HG-LB-EC-42-011	normal	normal	normal	electrónico
PARLANTE	12	HG-LB-EC-42-012	normal	normal	normal	electrónico
PARLANTE	13	HG-LB-EC-42-013	normal	normal	normal	electrónico
PARLANTE	14	HG-LB-EC-42-014	normal	normal	normal	electrónico
PARLANTE	15	HG-LB-EC-42-015	normal	normal	normal	electrónico
PARLANTE	16	HG-LB-EC-42-016	normal	normal	normal	electrónico
PARLANTE	17	HG-LB-EC-42-017	normal	normal	normal	electrónico
PARLANTE	18	HG-LB-EC-42-018	normal	normal	normal	electrónico
PARLANTE	19	HG-LB-EC-42-019	normal	normal	normal	electrónico
PARLANTE	20	HG-LB-EC-42-020	normal	normal	normal	electrónico
PARLANTE	21	HG-LB-EC-42-021	normal	normal	normal	electrónico
PARLANTE	22	HG-LB-EC-42-022	normal	normal	normal	electrónico
PARLANTE	23	HG-LB-EC-42-023	normal	normal	normal	electrónico
PARLANTE	24	HG-LB-EC-42-024	normal	normal	normal	electrónico
PARLANTE	25	HG-LB-EC-42-025	normal	normal	normal	electrónico
PARLANTE	26	HG-LB-EC-42-026	normal	normal	normal	electrónico
PARLANTE	27	HG-LB-EC-42-027	normal	normal	normal	electrónico
PARLANTE	28	HG-LB-EC-42-028	normal	normal	normal	electrónico



MOUSE	24	HG-LB-EC-44-024	normal	Normal	normal	electrónico
ESTABILIZADOR	1	HG-LB-EC-45-001	normal	Normal	normal	electrónico
ESTABILIZADOR	2	HG-LB-EC-45-002	normal	Normal	normal	electrónico
ESTABILIZADOR	3	HG-LB-EC-45-003	normal	Normal	normal	electrónico
ESTABILIZADOR	4	HG-LB-EC-45-004	normal	Normal	normal	electrónico
ESTABILIZADOR	5	HG-LB-EC-45-005	normal	Normal	normal	electrónico
ESTABILIZADOR	6	HG-LB-EC-45-006	normal	Normal	normal	electrónico
ESTABILIZADOR	7	HG-LB-EC-45-007	normal	Normal	normal	electrónico
ESTABILIZADOR	8	HG-LB-EC-45-008	normal	Normal	normal	electrónico
ESTABILIZADOR	9	HG-LB-EC-45-009	normal	Normal	normal	electrónico
ESTABILIZADOR	10	HG-LB-EC-45-010	normal	Normal	normal	electrónico
ESTABILIZADOR	11	HG-LB-EC-45-011	normal	Normal	normal	electrónico
ESTABILIZADOR	12	HG-LB-EC-45-012	normal	Normal	normal	electrónico
IMPRESORA CANON i 250 a TINTA	1	HG-LB-EC-46-001	normal	Normal	normal	Electrónico
IMPRESORA EPSON LX300	2	HG-LB-EC-46-002	normal	Normal	normal	Electrónico
TECLADO	1	HG-LB-EC-48-001	normal	Normal	normal	electrónico
TECLADO	2	HG-LB-EC-48-002	normal	Normal	normal	electrónico
TECLADO	3	HG-LB-EC-48-003	normal	Normal	normal	electrónico
TECLADO	4	HG-LB-EC-48-004	normal	Normal	normal	electrónico
TECLADO	5	HG-LB-EC-48-005	normal	Normal	normal	electrónico
TECLADO	6	HG-LB-EC-48-006	normal	Normal	normal	electrónico
TECLADO	7	HG-LB-EC-48-007	normal	Normal	normal	electrónico
TECLADO	8	HG-LB-EC-48-008	normal	Normal	normal	electrónico
TECLADO	9	HG-LB-EC-48-009	normal	Normal	normal	electrónico
TECLADO	10	HG-LB-EC-48-010	normal	Normal	normal	electrónico
TECLADO	11	HG-LB-EC-48-011	normal	Normal	normal	electrónico
TECLADO	12	HG-LB-EC-48-012	normal	Normal	normal	electrónico
TECLADO	13	HG-LB-EC-48-013	normal	Normal	normal	electrónico
TECLADO	14	HG-LB-EC-48-014	normal	Normal	normal	electrónico
TECLADO	15	HG-LB-EC-48-015	normal	Normal	normal	electrónico
TECLADO	16	HG-LB-EC-48-016	normal	Normal	normal	electrónico
TECLADO	17	HG-LB-EC-48-017	normal	Normal	normal	electrónico
TECLADO	18	HG-LB-EC-48-018	normal	Normal	normal	electrónico
TECLADO	19	HG-LB-EC-48-019	normal	Normal	normal	electrónico
TECLADO	20	HG-LB-EC-48-020	normal	Normal	normal	electrónico
TECLADO	21	HG-LB-EC-48-021	normal	Normal	normal	electrónico
TECLADO	22	HG-LB-EC-48-022	normal	Normal	normal	electrónico
TECLADO	23	HG-LB-EC-48-023	normal	Normal	normal	electrónico
TECLADO	24	HG-LB-EC-48-024	normal	Normal	normal	electrónico
<b>EQUIPO DE COMPUTACIÓN CENTRAL</b>						
MONITOR SAMSUNG	1	HG-LB-EC-41-025	normal	Normal	normal	electrónico
PARLANTE	1	HG-LB-EC-42-049	normal	Normal	normal	electrónico
PARLANTE	2	HG-LB-EC-42-050	normal	Normal	normal	electrónico
CPU	1	HG-LB-EC-43-025	normal	Normal	normal	electrónico
MOUSE	1	HG-LB-EC-42-025	normal	Normal	normal	electrónico
TECLADO	1	HG-LB-EC-42-025	normal	Normal	normal	electrónico

## DENTISTA

<b>DETALLE DE MUEBLES</b>	<b>Nº</b>	<b>CODIFICACION</b>	<b>LARGO</b>	<b>ANCHO</b>	<b>ALTO</b>	<b>MATERIAL</b>
ESTANTE	1	HG-DE-ME-01-001	140 cm.	54 cm.	108 cm.	madera
ESTANTE	2	HG-DE-ME-01-002	140 cm.	54 cm.	108 cm.	madera
ESTANTE	3	HG-DE-ME-01-003	69,50 cm.	30 cm.	90 cm.	madera
VITRINA	1	HG-DE-ME-68-001	80 cm.	29 cm.	150 cm.	madera vidrio
MESA PEQUEÑA	1	HG-DE-ME-24-001	50 cm.	48 m	90 cm.	madera
MAMPARA	1	HG-DE-ME-69-001	130 cm.	3 cm.	150 cm.	madera
MESA TIPO RECTANGULAR	1	HG-DE-ME-13-001	160 cm.	62 cm.	74.cm.	madera vidrio
SILLA DE PROFESOR	1	HG-DE-ME-07-001	43 cm.	42.5 cm.	97 cm.	madera
SILLAS DE COLOR GUINDO	1	HG-DE-ME-38-001	42 cm.	42 cm.	101 cm.	madera
SILLA GIRATORIA	1	HG-DE-ME-39-001	53 cm.	35 cm.	89 cm.	metal
<b>EQUIPO DENTAL</b>						
SILLÓN DENTAL	1	HG-DE-ME-70-001	130 cm.	48 m	160 cm.	madera
MODULAR DENTAL	1	HG-DE-ME-71-001	100 cm.	50 m	170 cm.	madera
HORNO ELÉCTRICO	1	HG-DE-ME-72-001	37 cm.	20 cm.	22 cm.	madera
COMPRESORA DE 120 LIBRAS	1	HG-DE-ME-73-001	normal	Normal	normal	electrónico

**PARTE IV**  
**CONCLUSIONES Y**  
**RECOMENDACIONES**

## CONCLUSIONES Y RECOMENDACIONES

### CONCLUSIONES

Como resultado del trabajo realizado en la elaboración de un Reglamento de Administración y Control de los Activos Fijos para el **ColegioSOS HERMANN GMEINER de Tarija**, se pudo establecer las siguientes conclusiones:

#### C 1 EVALUACIÓN DE LOS ACTIVOS FIJOS

Como resultado de la evaluación de los Activos Fijos efectuado en base a un cuestionario de control interno se pudo establecer las siguientes situaciones:

- La Institución no cuenta con un Reglamento que regulen la administración y control de los activos fijos.
- Se pudo verificar la existencia de un instructivo para las compras y la adquisición de los activos fijos, pero no existe evidencia de que dicho documento haya sido aprobado por las instancias correspondientes, de manera que permita su estricto cumplimiento. El instructivo describe las siguientes cuantías:
  - Compras mayores a Bs. 500,00: se lo efectúa mediante cotizaciones
  - Compras superiores a \$us. 150,00: se lo efectúa previa autorización de la Dirección Nacional.
- La responsabilidad de la contratación o adquisición de los activos fijos recae en el Gerente. Por la magnitud de las operaciones de la Institución no se cuenta con una unidad específica para esta actividad.
- Se pudo verificar de manera ocular la existencia de un deposito donde se almacenan los bienes muebles, materiales de escritorio y educativos que son necesarios para las actividades académicas de la gestión.
- Existe en el Colegio registros de los bienes muebles e inmuebles y respaldados mediante el respectivo documento de propiedad del Colegio, como ser las escrituras de propiedad de los terrenos y planos aprobados y registrados en DRRR, facturas y documentos privados cuya finalidad es demostrar la propiedad de los mismos.

- Se pudo verificar que los bienes no se encuentran codificados a través de un sistema de identificación, de manera que permita su adecuada clasificación e identificación.
- Se pudo verificar que el Colegio no ha implementado medidas de seguridad para la protección de sus bienes muebles e inmuebles, como ser la contratación de seguros por medio de una Compañía Aseguradora en función al valor de los bienes. Así mismo no se cuenta con procedimientos para la salvaguarda de los bienes.
- Se pudo verificar que el Gerente del Colegio en la gestión 2008 ha efectuado un recuento físico de los bienes muebles e inmuebles, con la finalidad de poder establecer la existencia real de los mismos. Como evidencia de dicho trabajo se emitió un informe sobre el resultado del recuento físico.
- El Colegio cuenta con un manual de mantenimiento de edificios en general, la misma que es emitida por Aldeas Infantiles SOS y que se encuentran a disposición de todos los programas de la Institución.
- El Colegio cuenta con un programa de mantenimiento para los bienes inmuebles a cargo del Gerente, quien lo realiza en forma semestral. Así mismo se tiene un monto presupuestado que alcanza a Bs. 30.068,00 destinado específicamente al mantenimiento de los bienes inmuebles.

## **C 2 TOMA FÍSICA DE LOS ACTIVOS FIJOS**

Se procedió a la toma física de los Activos fijos del Colegio realizado el 30 de Junio de 2012, a fin de establecer la existencia física de los activos fijos, en función a dicho trabajo se realizó la clasificación y organización de acuerdo a sus características físicas de los bienes.

El mismo que fue efectuado en los ambientes que comprende a los siguientes bloques:

<b>BLOQUE A</b>	<b>BLOQUE B</b>	<b>BLOQUE C</b>
Aula - A 1	Aula - B 1	Aula - C 2
Aula - A 2	Aula - B 2	Aula - C 3

Aula - A 3	Aula - B 3	Aula - C 4
Aula - A 4	Aula - B 4	Aula - C 5
Aula - A 5	Aula - B 5	Aula - C 6
Aula - A 6	Aula - B 6	Aula - CTE Taller de
Aula - A 7	Aula - B 7	Electricidad
Aula - A 8	Aula - B 8	Aula - CTC Taller de Costura
Aula - A 9	Aula - B 9	y Cotillon
Aula - ATD Taller Didáctico	Aula - BTM Taller de	Aula - CTM Taller de
	Música	Cerámica
	Aula - BTC Taller de	
	Cocina	

Asimismo, se procedió a efectúa la toma física de los bienes que se encuentran en los siguientes ambientes:

- Dirección
- Administración
- Reuniones
- Biblioteca
- Equipos Electrónicos
- Laboratorio de Computación
- Dentista

### **C 3 INVENTARIO DE LOS ACTIVOS FIJOS**

El Colegio no cuenta con procedimientos necesarios para el inventario de los activos fijos, así mismo no tiene establecido parámetros para establecer el estado de estos bienes y criterios técnicos para su inventariación.

### **C 4 CODIFICACIÓN DE LOS ACTIVOS FIJOS**

El Colegio no tiene desarrollado una estructura de códigos para la codificación de sus activos fijos, el cual le permita su organización en forma mas adecuada y facilite su ubicación cuando así se lo requiera.

## **C 5 RESPONSABILIDAD DE LA TENENCIA Y CUSTODIA DE LOS ACTIVOS FIJOS**

El Colegio no ha establecido las responsabilidades para la tenencia y custodia de los activos fijos, en lo que respecta a las altas de bienes o efectos en custodia, el traslado y su mantenimiento en forma periódica.

## **C 6 DEPRECIACIÓN DE LOS ACTIVOS FIJOS**

El Colegio carece de elementos técnicos que le permitan efectuar la depreciación de sus activos fijos, considerando que la depreciación es la pérdida del valor útil de un bien debido al empleo, uso o desgaste en el tiempo, los agentes de la naturaleza, cambios tecnológicos, etc.

## **C 7 CONTROL DE LOS ACTIVOS FIJOS**

El Colegio no tiene definido los procedimientos de control necesarios para sus principales activos fijos, lo cual permita que los bienes se encuentren debidamente custodiados, bajo la responsabilidad de la persona que tiene el custodio, la salida de los bienes, protección sobre posibles daños y procedimientos para la devolución de los bienes.

## **C 8 BAJA DE LOS ACTIVOS FIJOS**

El Colegio no tiene establecido las causales o criterios técnicos para proceder a dar de baja sus activos fijos, tanto físicamente como de los registros contables.

procedimiento, lo cual no proporciona información suficiente sobre su estado, su ubicación y valores contables.

## **RECOMENDACIONES**

A base a los resultados más importantes a los que se ha arribado en el desarrollo del presente trabajo, a continuación se proponen las siguientes recomendaciones para aquellos aspectos que afectan la administración y control de los activos fijos:

- R.1.** Recomendamos al Gerente del Colegio, efectuar un análisis y revisión del presente “Reglamento para la Administración y Control de los Activos Fijos” en todo su

contenido, a fin de establecer que el mismo se encuentra acorde a la naturaleza y cantidad de sus activos fijos. Para luego ser formalizado mediante su aprobación por las instancias correspondientes, a fin de poner en vigencia en forma legal para su aplicación por todo el personal del Colegio.

Así también, recomendamos que dicho Reglamento debe ser actualizado en función a la magnitud de variación de los activos fijos e incremento de sus actividades.

Una vez aprobado el Reglamento se recomienda la difusión del mismo a todo el personal para su respectivo conocimiento y aplicación en forma obligatoria.

En lo que respecta a los aspectos de control interno de los activos fijos se recomienda:

- Se recomienda al Gerente del Colegio solicitar a la Dirección Nacional de las Aldeas Infantiles SOS la aprobación del Reglamento de Administración y Control de Activos Fijos, y la aplicación en todo proceso de adquisición de Activos Fijos.
- Se sugiere que el Reglamento de Administración y Control de Activos Fijos, en lo que respecta al proceso de adquisición se nombre un responsable, con la finalidad de que no exista duplicidad o dispersión de funciones.
- Se recomienda al Gerente del Colegio instruir al responsable designado para la administración de los activos fijos, proceder a codificar los bienes muebles e inmuebles de acuerdo a los procedimientos establecidos en el Reglamento propuesto a través de este trabajo.

**R 2** Se recomienda a la Máxima Autoridad del Colegio, instruir a quien corresponda efectuar inventario físico de los activos fijos, en función al documento resultante de la inventariación de toma física realizado el 30 de Junio de 2012 y a lo estipulado en el Reglamento de Administración y Control de Activos Fijos propuesto a través del presente trabajo.

**R 3** Se recomienda a la Máxima Autoridad del Colegio, instruir a la unidad correspondiente efectuar el inventario de los activos fijos cada gestión académica, y

de acuerdo a los resultados que se arribe proceder a establecer su estado actual, en cumplimiento a lo establecido en el Artículo 9 inciso a) del Reglamento.

Asimismo se recomienda que para la inventariación de los activos fijos considerar los criterios técnicos que se mencionan en el Artículo 9 inciso b) del Reglamento.

- R 4** Se recomienda al Director del Colegio, instruir al encargado de la unidad realizar la codificación de los activos fijos de acuerdo a lo establecido en el Artículo 10 del Reglamento, para este efecto se presenta una estructura del código que consta de una parte fija o código y una parte variable o atributo. Este aspecto permitirá que los activos fijos se encuentren debidamente organizados, puedan estar sujeto a un control adecuado y su ubicación sea lo mas fácil posible.
- R 5** Se recomienda al Gerente del Colegio, emitir un memorándum de designación a un responsable para la administración y control de los activos fijos, por otra parte, se sugiere aplicar los procedimientos establecidos en el Artículo 11 inciso c) del Reglamento, en lo que respecta a las siguientes operaciones:
- a) Altas de los Bienes de Uso o Efectos en Custodia
  - b) Bajas de los Bienes de Uso
  - c) Traslado de los Bienes de Uso
  - d) Mantenimiento.
- R 6** Se recomendar al Gerente del Colegio instruya al contador del colegio efectuar la depreciación de sus activos fijos de acuerdo al método de depreciación de Línea Recta es decir que las depreciaciones de los activos fijos se computaran sobre el costo depreciable de acuerdo a su vida útil y porcentajes establecido en el Artículo 12 del presente Reglamento, de esta manera dar cumplimiento al artículo 22 del Decreto Supremo N° 24051 del Reglamento sobre el Impuesto a las Utilidades de las Empresas vigente el País.
- R 7** Se recomienda al Gerente del Colegio, aplicar los procedimientos de control para sus activos fijos, los cuales se encuentran descritos en el Artículo 13 del presente Reglamento, en lo que respecta a:
- a) La custodia de los documentos legales y propiedad de los activos fijos.

- b) Autorización para el traslado de los bienes de uso.
- c) Responsabilidades en la manipulación de los bienes de uso.
- d) Las devoluciones de los bienes por parte de los responsables de su custodia.

Así también se recomienda proceder a la contratación de seguros para los activos fijos, seguridad física de instalaciones, implementar alarmas de seguridad y otros.

**R 8** Se recomienda al Gerente del Colegio, revisar los formularios diseñados que se proponen a través del presente trabajo, para aplicarlos en todos los procesos deregistro y control de los activos fijos para proporcionar información confiable, suficiente y oportuna.