

-PRIMAVERA-

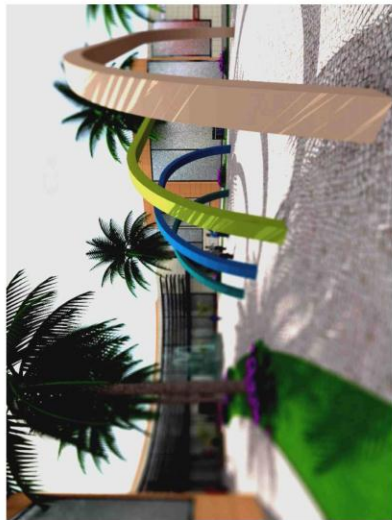

-OTOÑO-



CENTRO ASISTENCIAL PARA EL DESARROLLO DE NIÑOS Y ADOLESCENTES DE LA CALLE EN LA CIUDAD DE TARIJA

	Universidad autónoma Juan Misael Saracho
	Arquitectura Urbanismo
	Doc.: Arq. Alvaro Borda Villena
	Univ.: Omar E. Méndez Llanos
	LAMINA 2/28

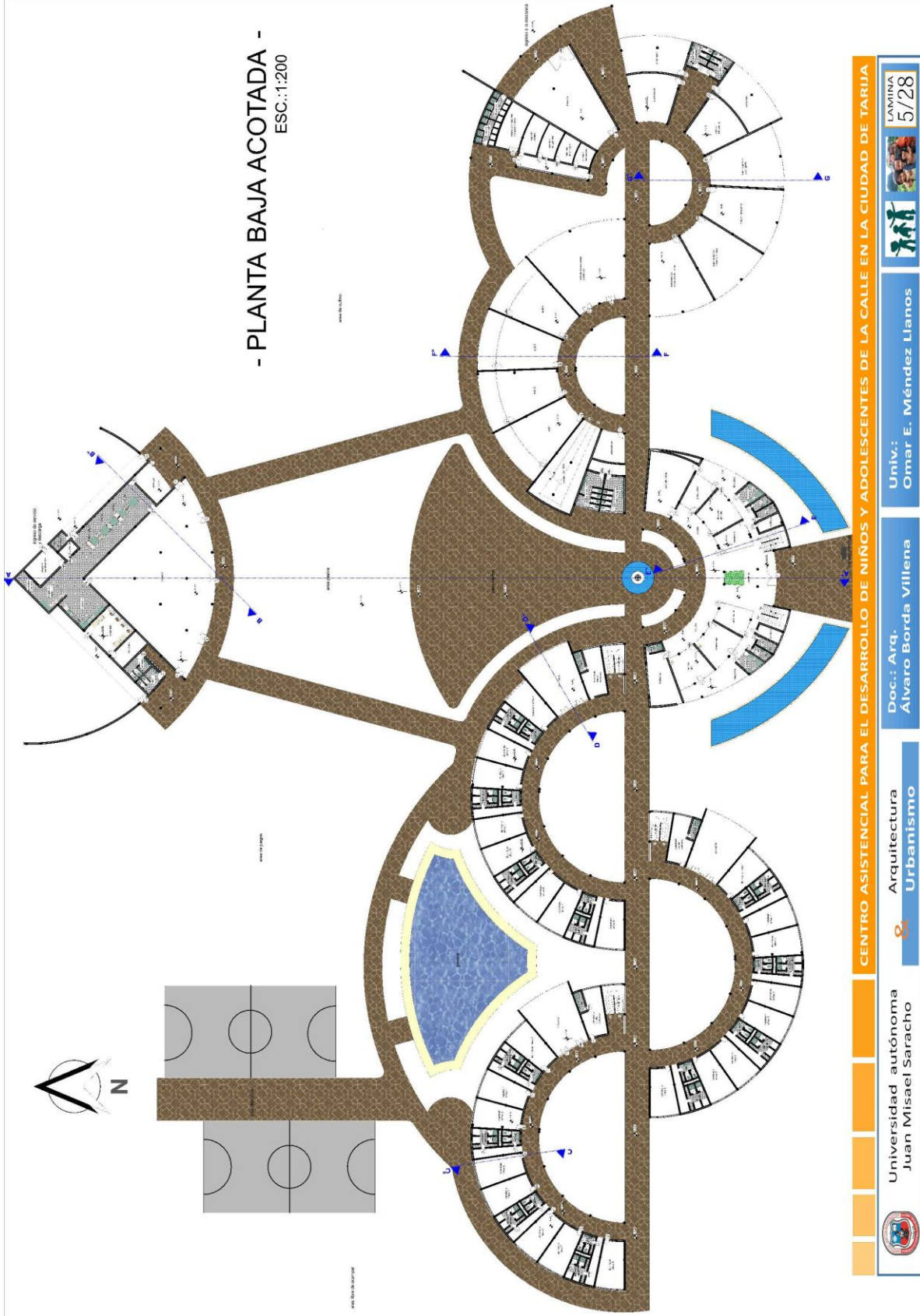

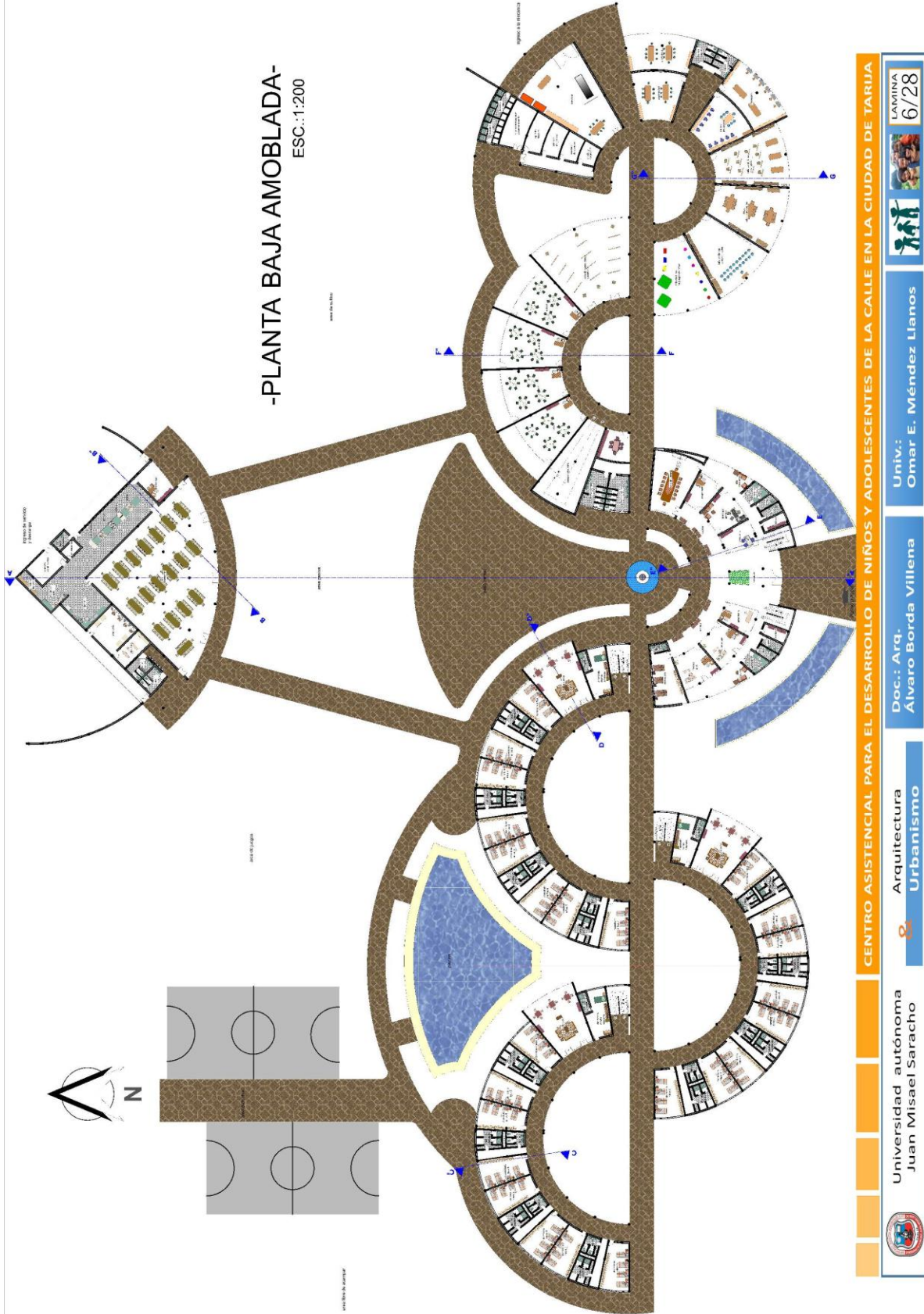



4/

- PLANTA ALTA ACOTADA -
ESC.:1:200

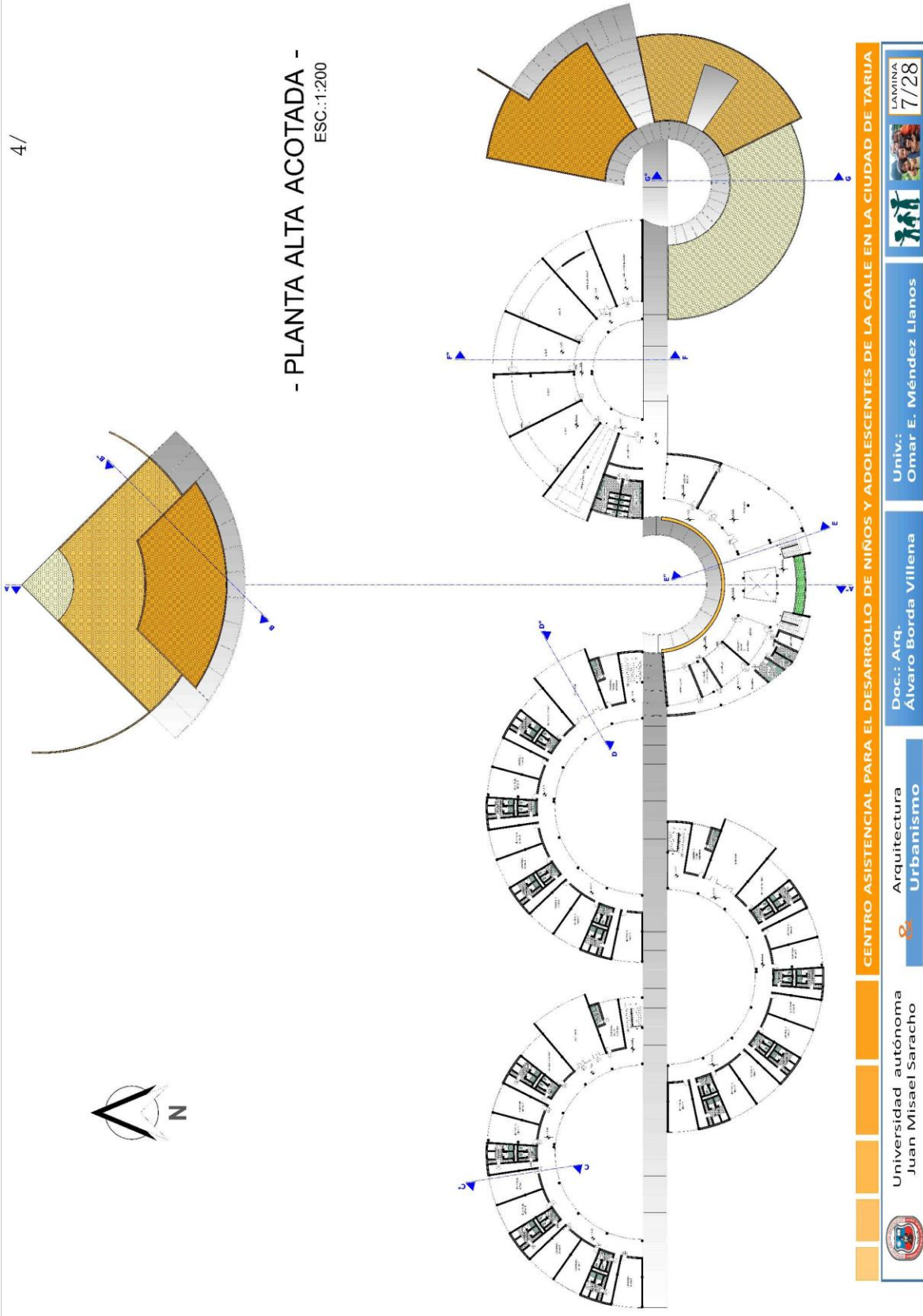

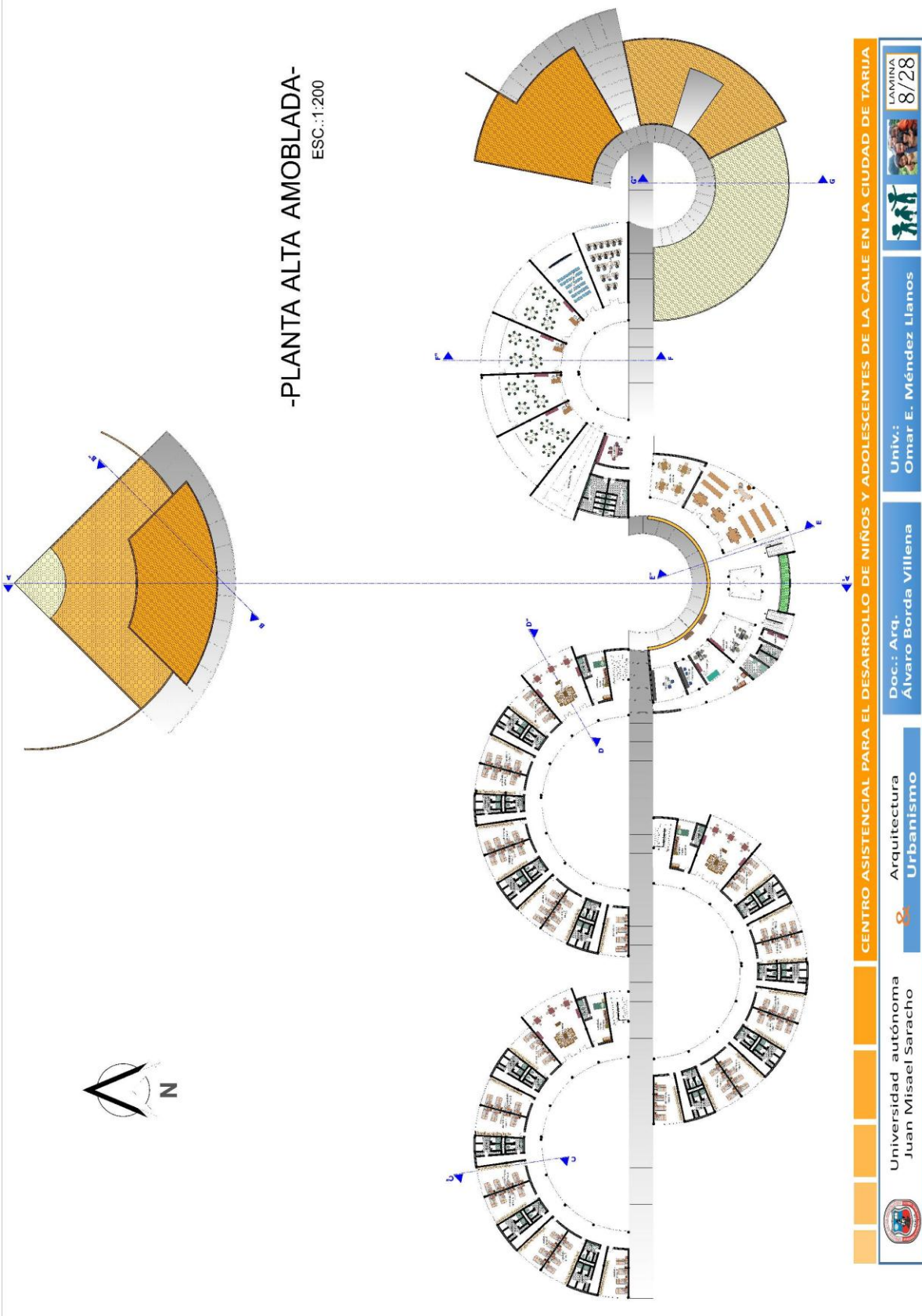

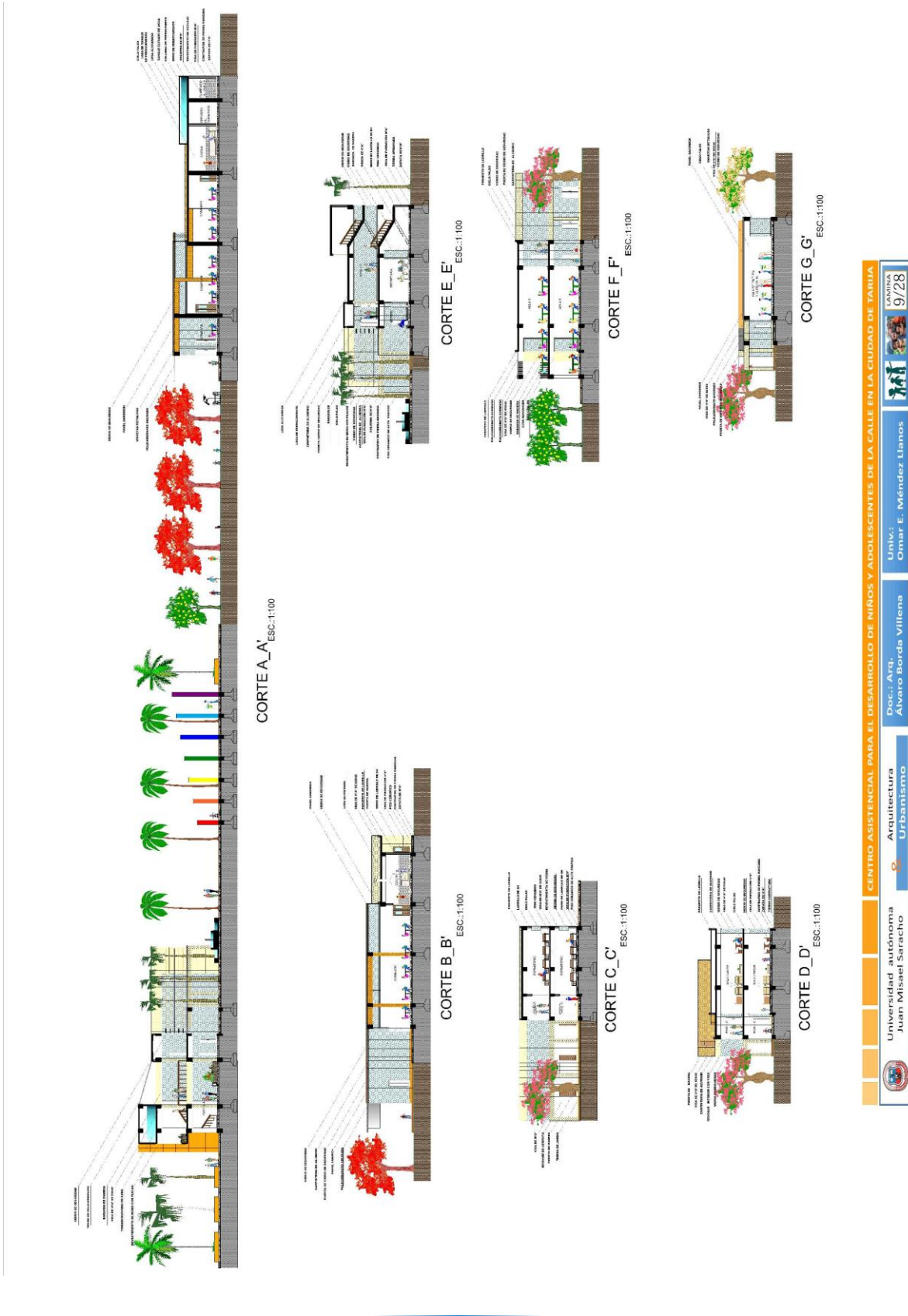

CENTRO ASISTENCIAL PARA EL DESARROLLO DE NIÑOS Y ADOLESCENTES DE LA CALLE EN LA CIUDAD DE TARIJA

Universidad autónoma Juan Misael Saracho

Arquitectura Urbanismo

Doc.: Arq. Alvaro Borda Villena

Univ.: Omar E. Méndez Llanos

LÁMINA 9/28



-FACHADA FRONTAL-

ESC.:1:100



-FACHADA LATERAL-

ESC.:1:100

UNIVERSIDAD AUTÓNOMA
JUAN BOSCH SANCHEZ

Arquitectura
Urbanismo

Doc.: Arq.
Alvaro Borda Villena

UNIV.:
Omar E. Fernández Llanos

10726

CENTRO ASISTENCIAL PARA EL DESARROLLO DE NIÑOS Y ADOLESCENTES DE LA CALLE EN LA CIUDAD DE TARIJA

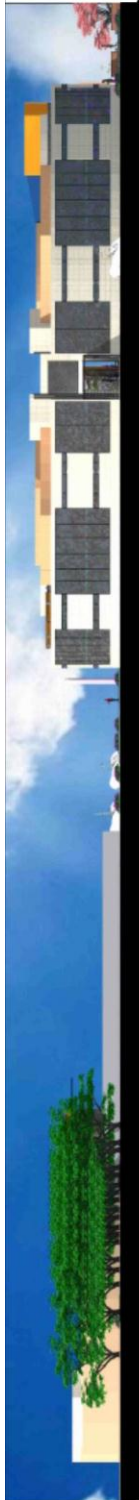

-FACHADA POSTERIOR ESTE-
ESC.:1:100



-FACHADA POSTERIOR ESTE-
ESC.:1:100



-FACHADA POSTERIOR OESTE-
ESC.:1:100

UNIVERSIDAD AUTÓNOMA JUAN MISAEEL SARACHO

CENTRO ASISTENCIAL PARA EL DESARROLLO DE NIÑOS Y ADOLESCENTES DE LA CALLE EN LA CIUDAD DE TARIJA

Doc.: Arq. Alvaro Borda Villena

Urbanismo

UNIV.: Omar E. Méndez Llanos

LÁMINA 11/28



-PERSPECTIVAS INTERIORES-

UNIVERSIDAD AUTÓNOMA JUAN MISAEI SARACHO

Arquitectura & Urbanismo

Doc.: Arq. Alvaro Borda Villena

Univ.: Omar E. Méndez Llanos

LAMINA 12/28

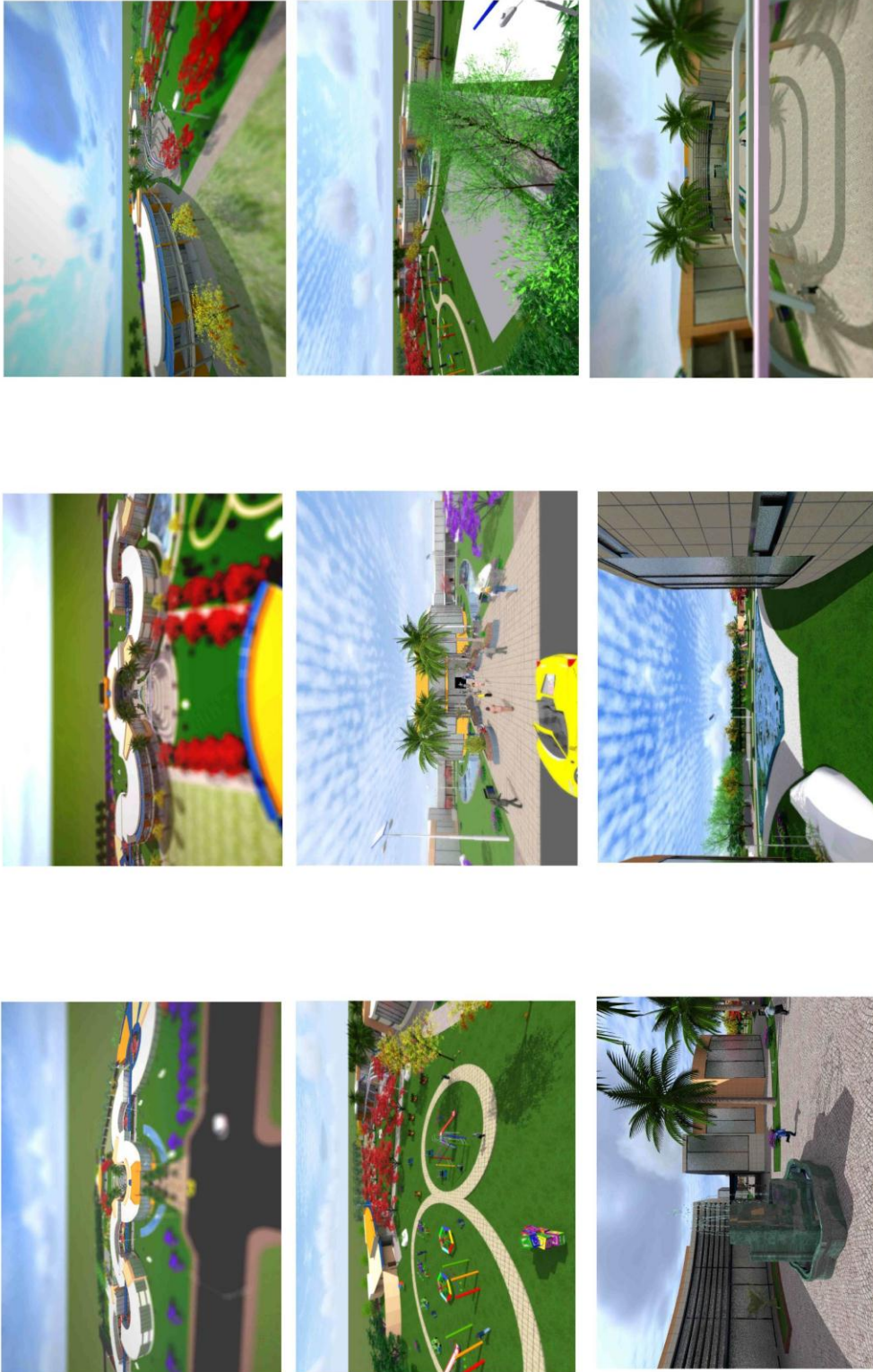

-PERSPECTIVAS EXTERIORES PRIMAVERA-

CENTRO ASISTENCIAL PARA EL DESARROLLO DE NIÑOS Y ADOLESCENTES DE LA CALLE EN LA CIUDAD DE TARIJA

	Universidad autónoma Juan Misael Saracho
	Arquitectura Urbanismo
	Doc.: Arq. Alvaro Borda Villena
	Univ.: Omar E. Méndez Llanos
	LAMINA 13/28

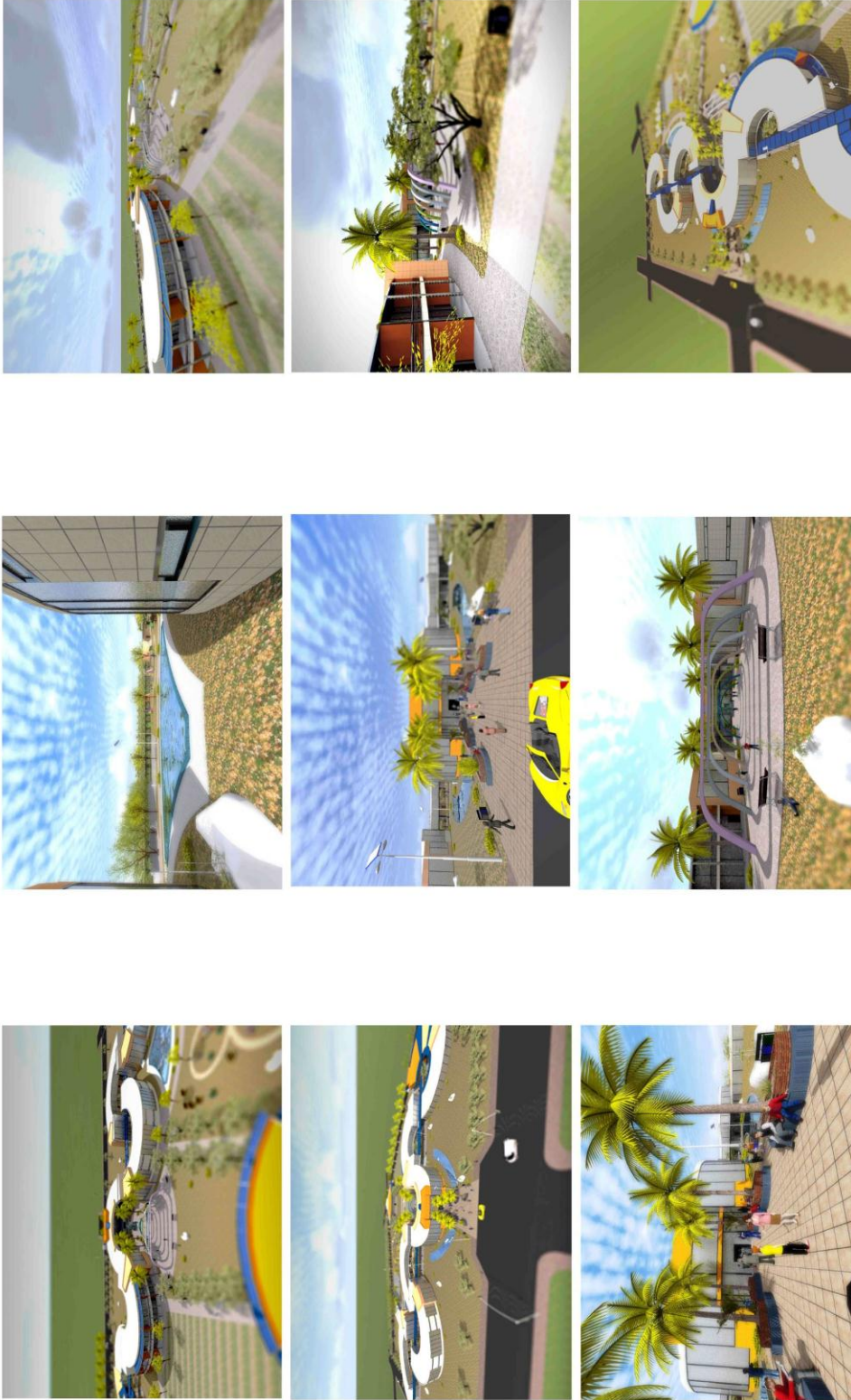

-PERSPECTIVAS EXTERIORES OTOÑO-

CENTRO ASISTENCIAL PARA EL DESARROLLO DE NIÑOS Y ADOLESCENTES DE LA CALLE EN LA CIUDAD DE TARIJA

	Universidad autónoma Juan Misael Saracho
	Arquitectura Urbanismo
	Univ.: Arq. Omar E. Méndez Llanos
	LAMINA 14/28

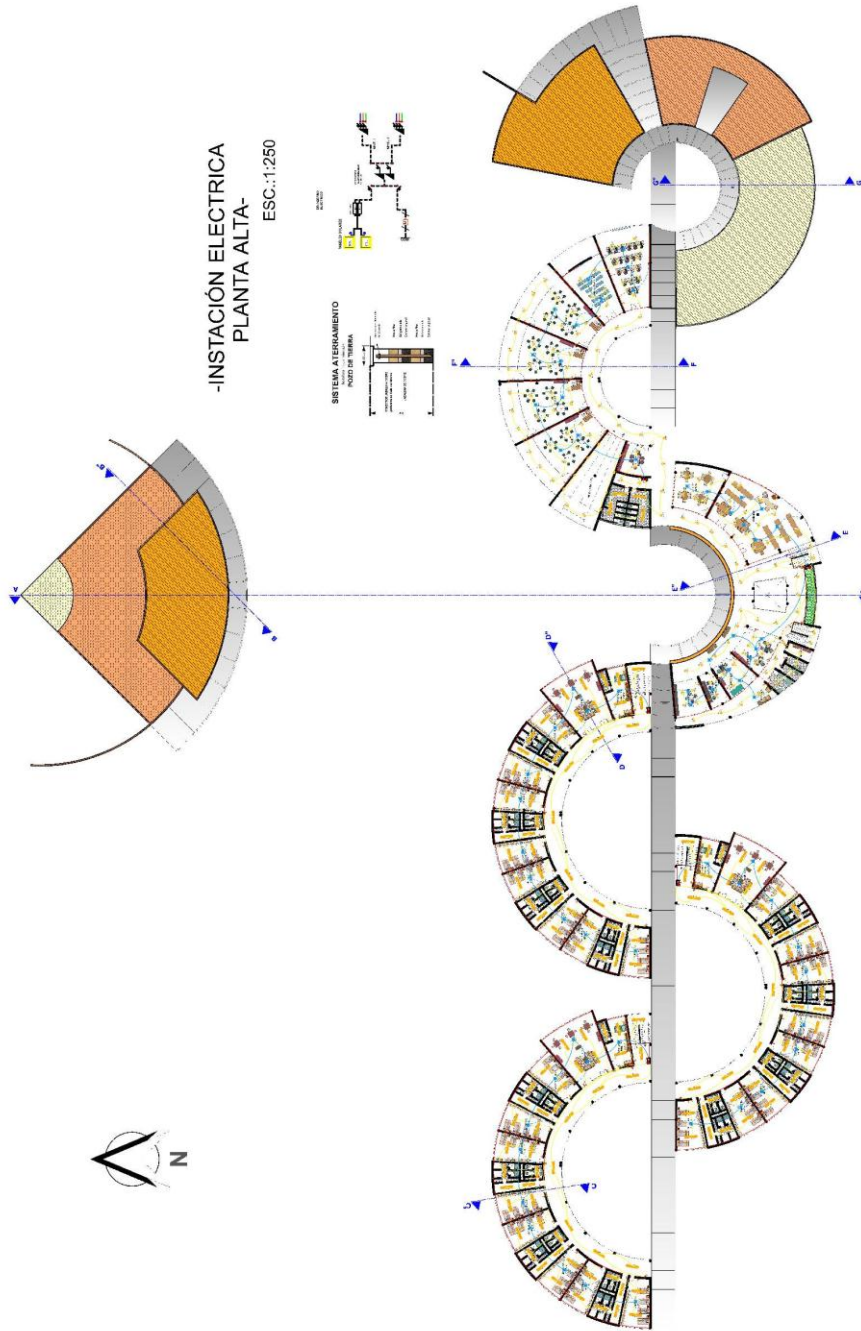

UNIVERSIDAD AUTÓNOMA
JUAN MISAEI SARACHO

Arquitectura
Urbanismo

Doc.: Arq.
Alvaro Borda Villena

Univ.:
Omar E. Méndez Llanos

CENTRO ASISTENCIAL PARA EL DESARROLLO DE NIÑOS Y ADOLESCENTES DE LA CALLE EN LA CIUDAD DE TARIJA

LAMINA
17/28

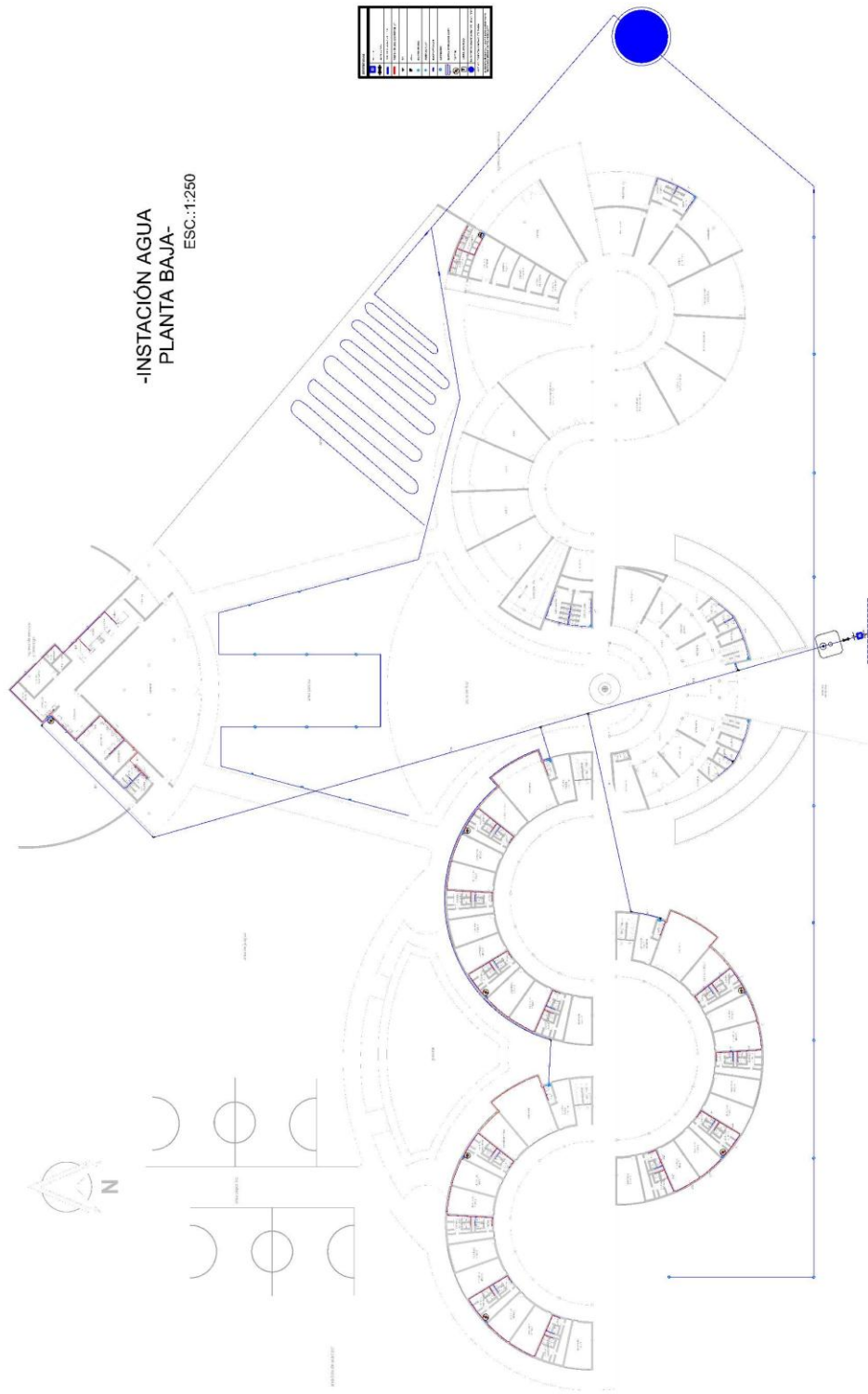

-INSTALACIÓN AGUA
PLANTA BAJA-
ESC.:1:250

CENTRO ASISTENCIAL PARA EL DESARROLLO DE NIÑOS Y ADOLESCENTES DE LA CALLE EN LA CIUDAD DE TARIJA

Universidad autónoma Juan Misael Saracho

Arquitectura Urbanismo

Doc.: Arq. Alvaro Borda Villena

Univ.: Omar E. Méndez Llanos

LAMINA 18/28

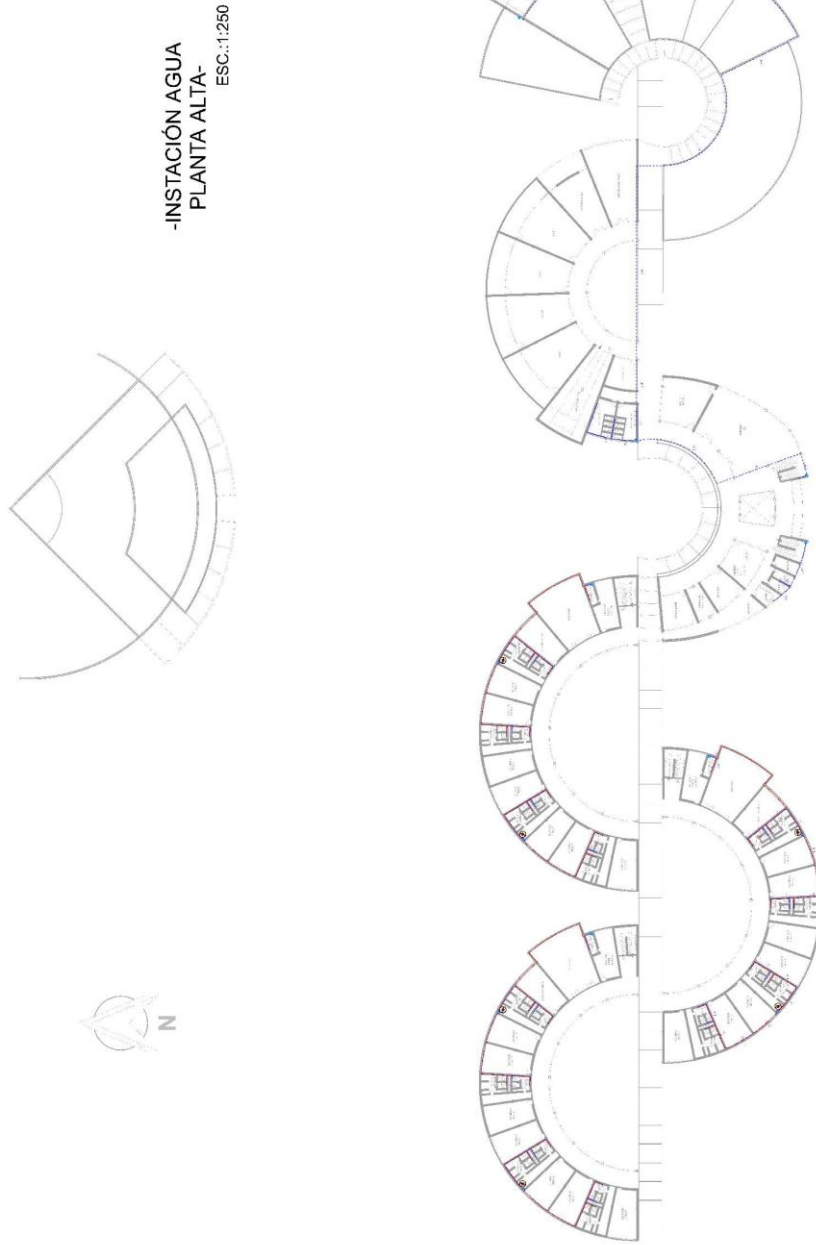

	Universidad autónoma Juan Misael Saracho
	Arquitectura Urbanismo
	Doc.: Arq. Alvaro Borda Villena
	Univ.: Omar E. Méndez Llanos
	CENTRO ASISTENCIAL PARA EL DESARROLLO DE NIÑOS Y ADOLESCENTES DE LA CALLE EN LA CIUDAD DE TARIJA
	LAMINA 19/28

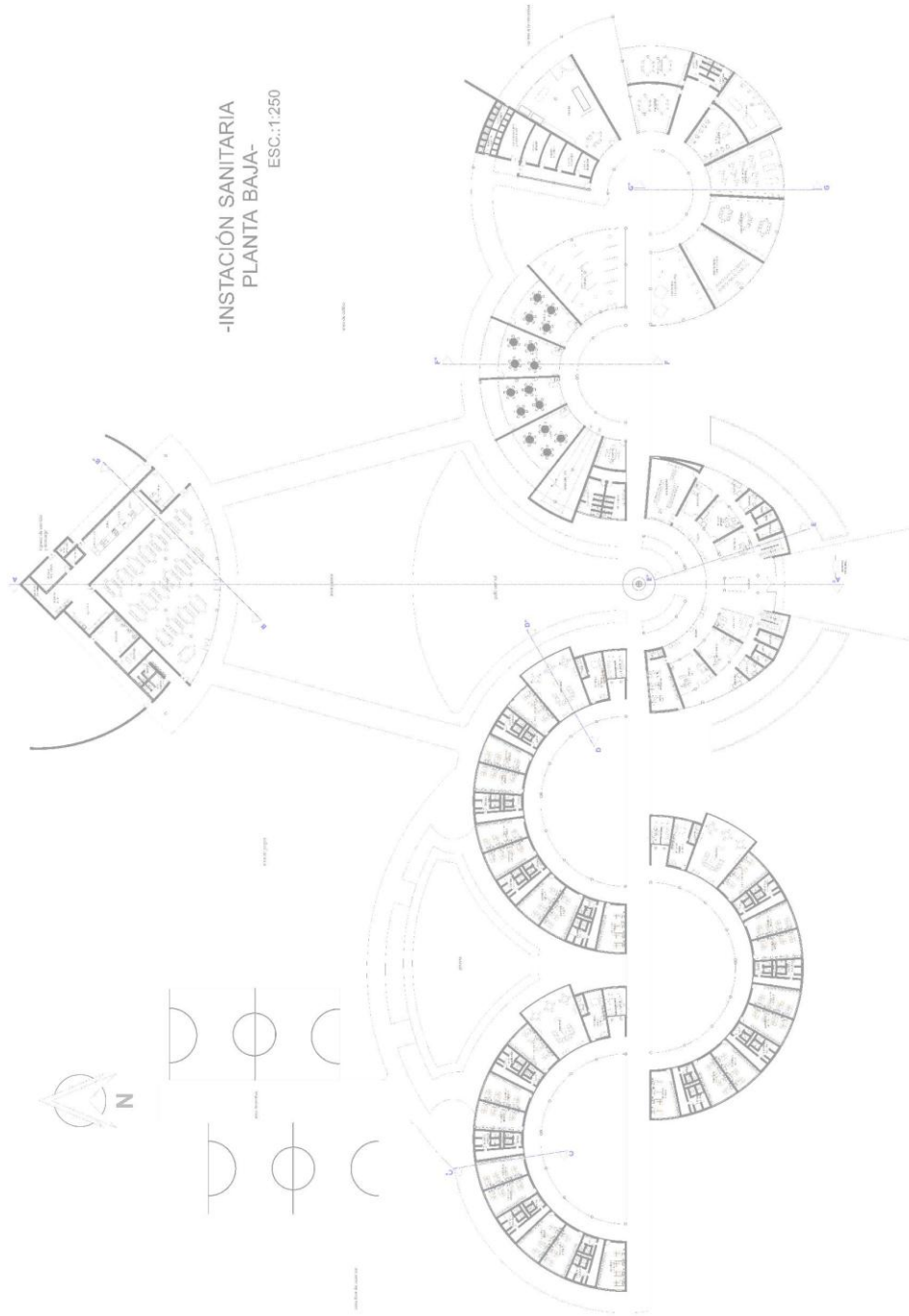

-INSTACIÓN SANITARIA
PLANTA BAJA-
ESC.:1:250

CENTRO ASISTENCIAL PARA EL DESARROLLO DE NIÑOS Y ADOLESCENTES DE LA CALLE EN LA CIUDAD DE TARIJA

UNIVERSIDAD AUTÓNOMA JUAN MISAEL SARACHO

ARQUITECTURA URBANISMO

Doc.: Arq. Alvaro Borda Villena

Univ.: Univ. E. Méndez Llanos

LAMINA 20/28

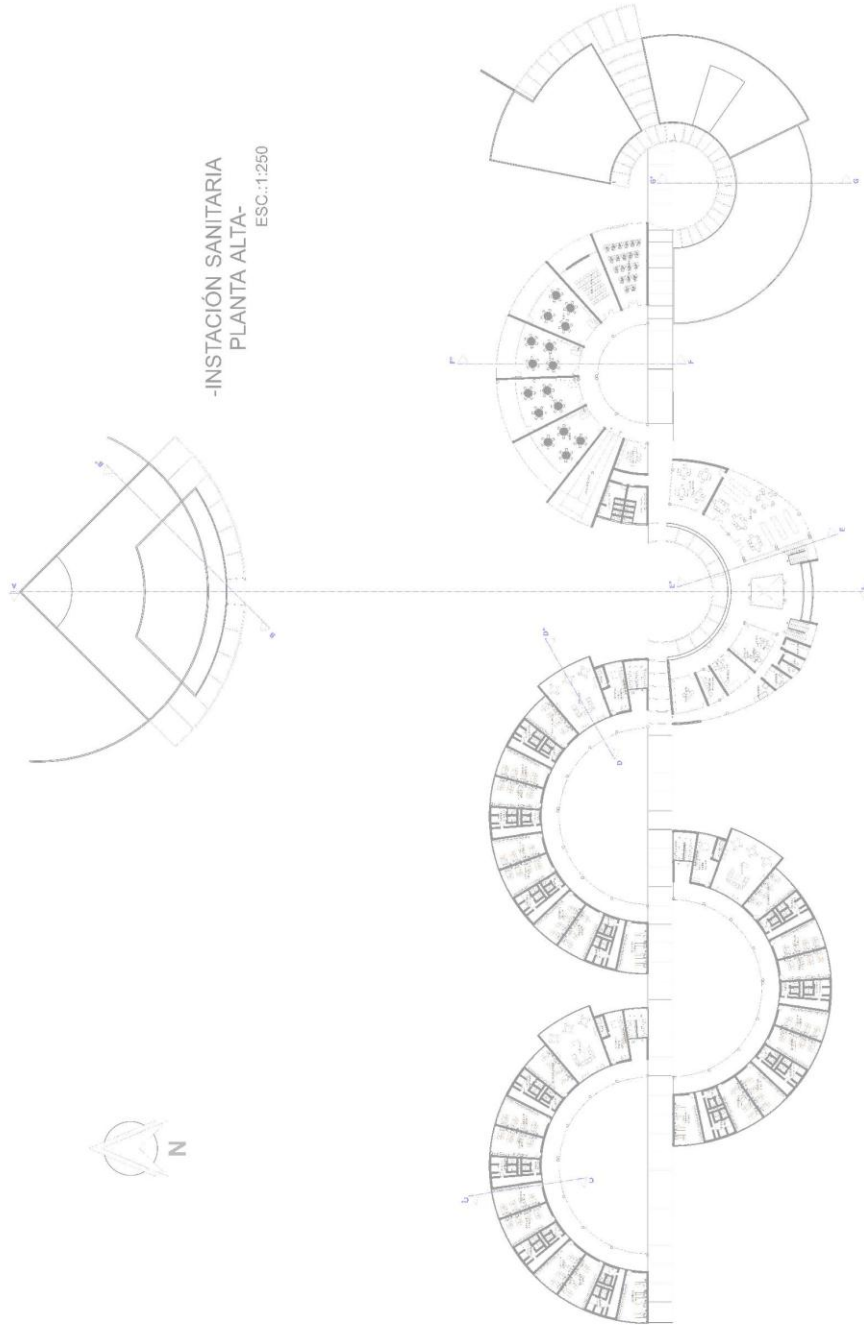

CENTRO ASISTENCIAL PARA EL DESARROLLO DE NIÑOS Y ADOLESCENTES DE LA CALLE EN LA CIUDAD DE TARIJA

	Universidad autónoma Juan Misael Saracho
	Arquitectura Urbanismo
	Univ.: Arq. Omar E. Méndez Llanos
	Doc.: Arq. Alvaro Borda Villena
	LAMINA 21/28

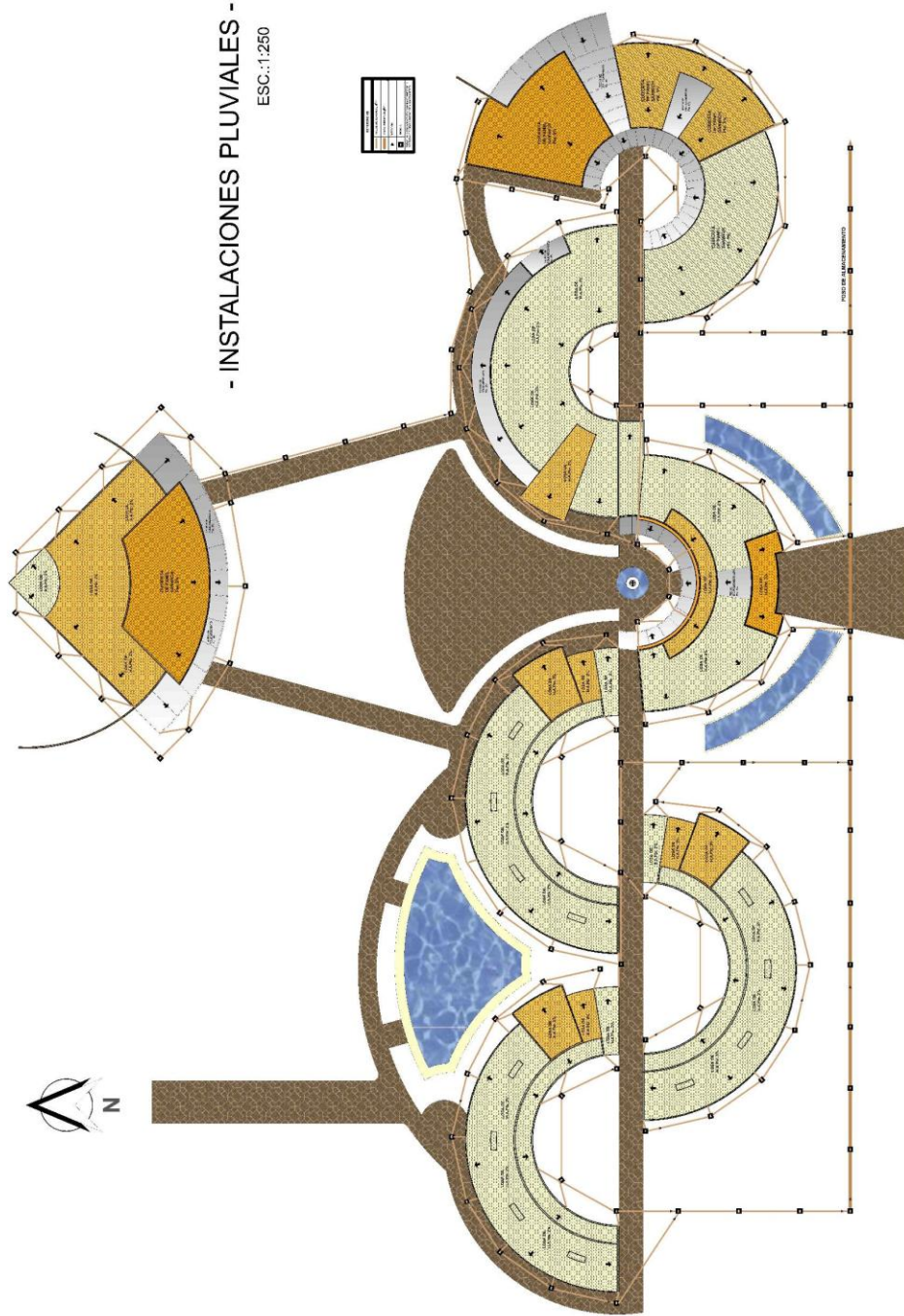

CENTRO ASISTENCIAL PARA EL DESARROLLO DE NIÑOS Y ADOLESCENTES DE LA CALLE EN LA CIUDAD DE TARIJA



Univ.: Omar E. Méndez Llanos

Doc.: Arq. Alvaro Borda Villena

Arquitectura Urbanismo



Universidad autónoma Juan Misael Saracho



TARIJA 22/28

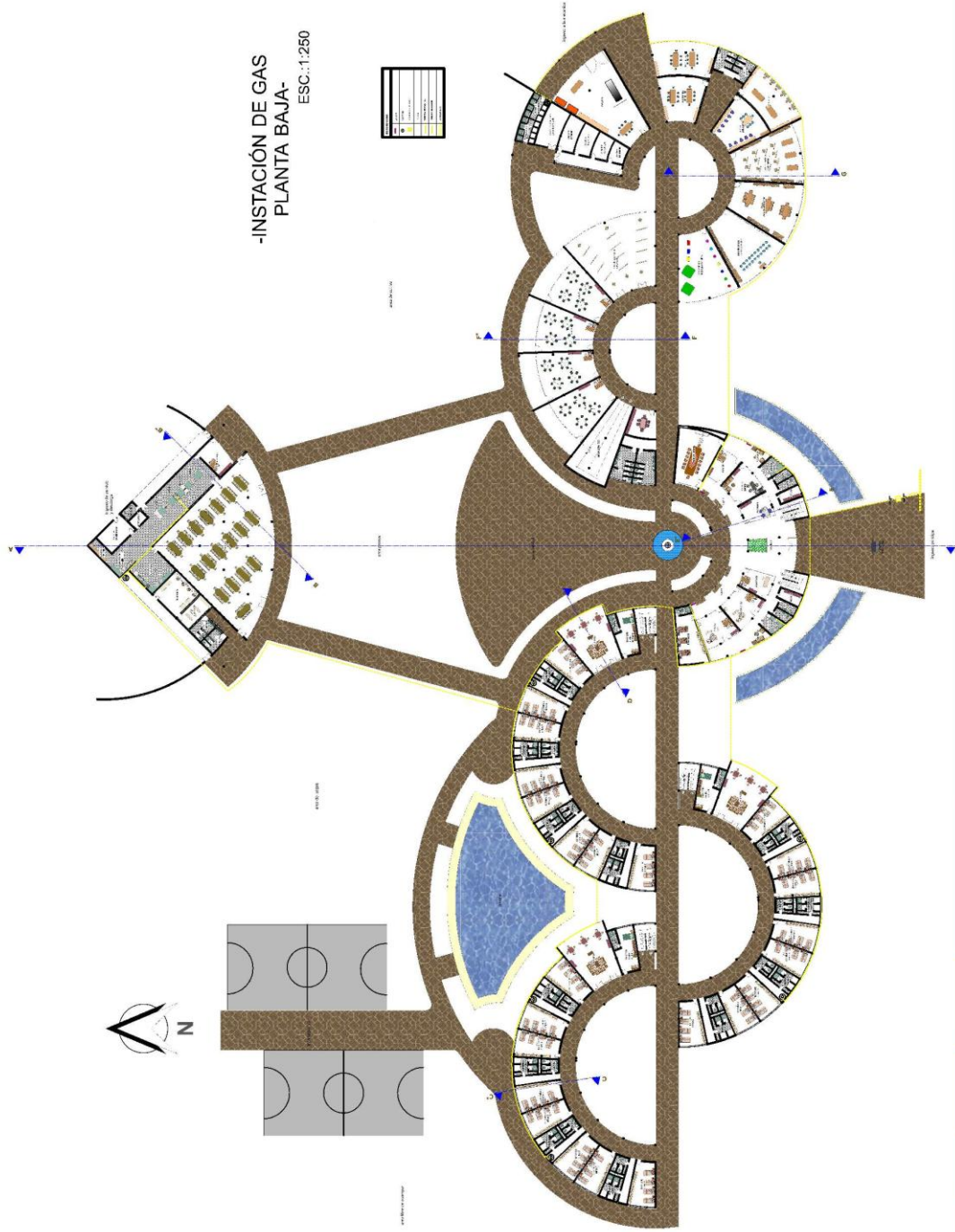

-INSTALACIÓN DE GAS
PLANTA BAJA-
ESC.:1:250

CENTRO ASISTENCIAL PARA EL DESARROLLO DE NIÑOS Y ADOLESCENTES DE LA CALLE EN LA CIUDAD DE TARIJA

Universidad autónoma Juan Misael Saracho

Arquitectura & Urbanismo

Doc.: Arq. Alvaro Borda Villena

Univ.: Omar E. Méndez Llanos

LAMINA 23/28

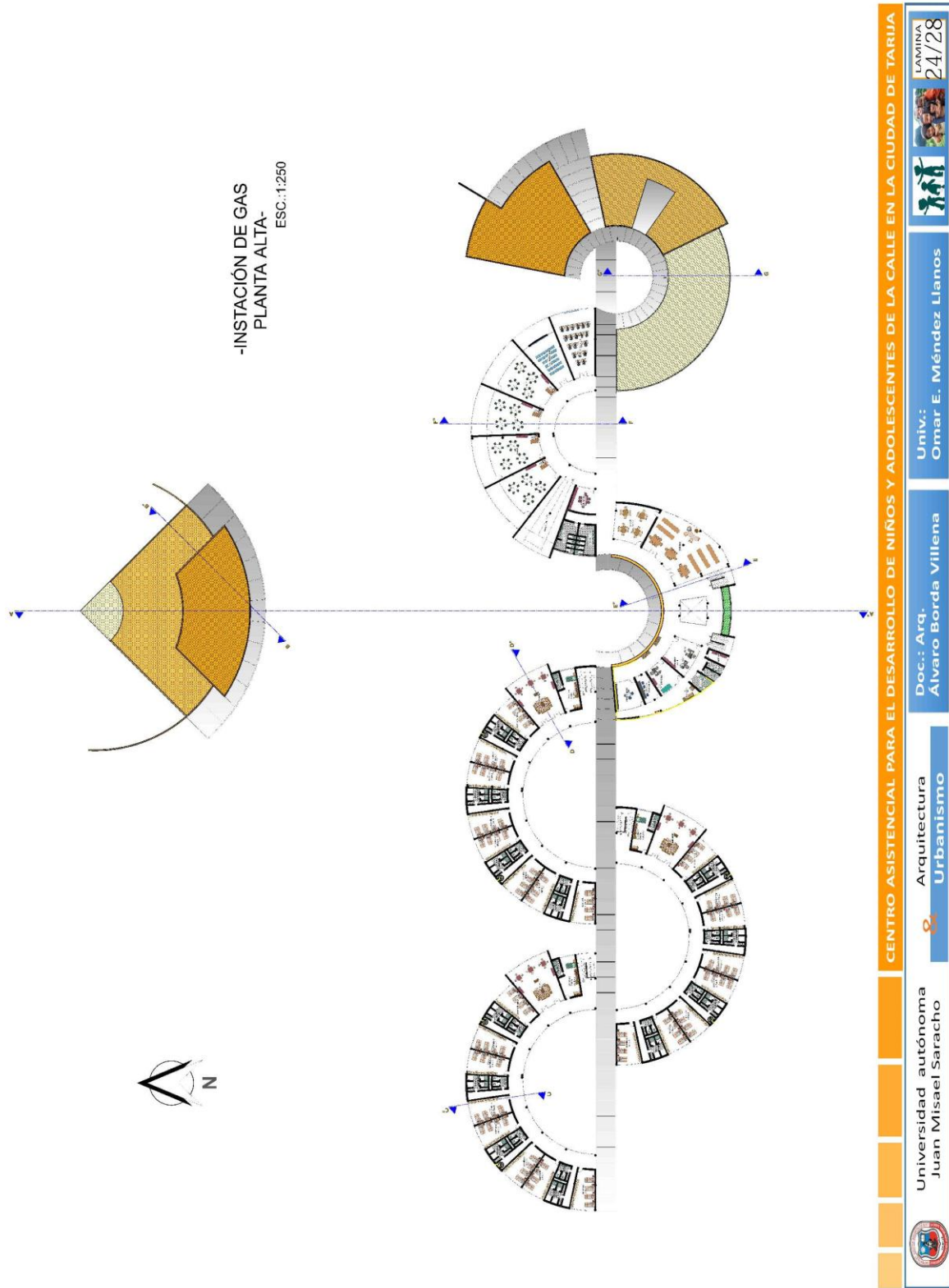



CORTE DE BORDE
DETALLE CUBIERTA DE LOSA ALIVIANADA
ESC.1:100

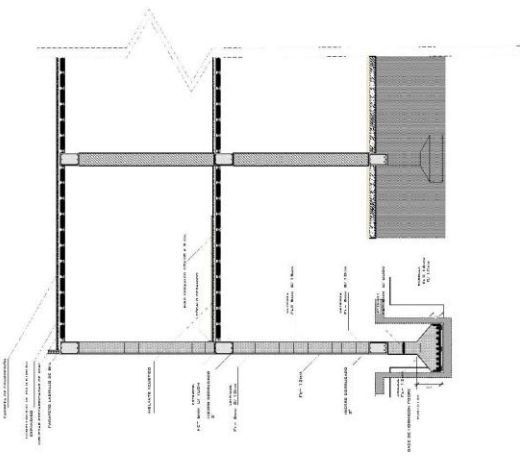

DETALLE CUBIERTA PANEL SANDWICH
ESC.1:100

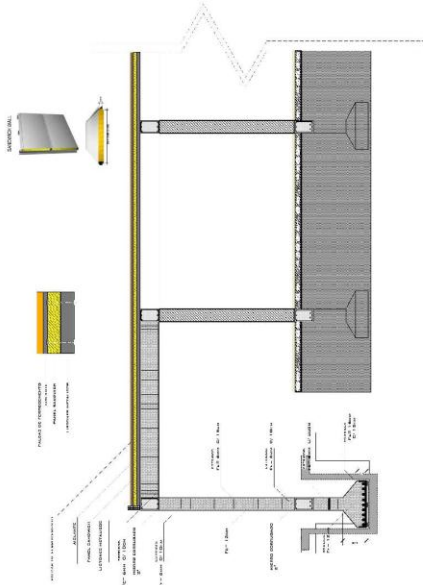

DETALLE ZAPATA
ESC.1:25

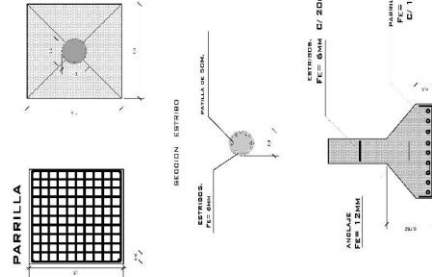

DETALLE CONSTRUCTIVO DE ESCALERA PRINCIPAL DE H.A.
ESC.1:50

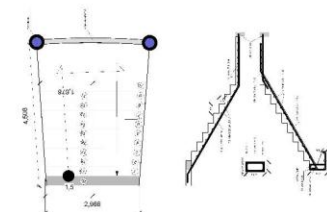

DETALLE PISCINA
ESC.1:25



Universidad autónoma
Juan Misael Saracho

Arquitectura
Urbanismo

Doc.: Arq.
Alvaro Borda Villena

Univ.: Omar E. Méndez Llanos

CENTRO ASISTENCIAL PARA EL DESARROLLO DE NIÑOS Y ADOLESCENTES DE LA CALLE EN LA CIUDAD DE TARIJA
LÁMINA
27/28