





REFERENCIA:

-  Malla de Gavion
-  Geotextil
-  Suelo Compactado
-  Tuvo PVC D=6"
-  Cuneta Revestidas



UNIVERSIDAD AUTÓNOMA "JUAN MISAEL SARACHO"
FACULTAD DE CIENCIAS Y TECNOLOGÍA



DOCENTE:

ING. MARCELO SEGOVIA

CONTENIDO:

"ESTABILIZACIÓN DE TALUDES ARENOSOS APLICADO
AL TRAMO PALIS BLANCOS - BURETI"

UNIVERSITARIA:

MARITZA LILY VELASCO GARECA

ESCALA:
1:200

LÁMINA:

1/2

VOLU:

PROYECTO DE GRADO II

FECHA:
NOVIEMBRE 2011

70+000

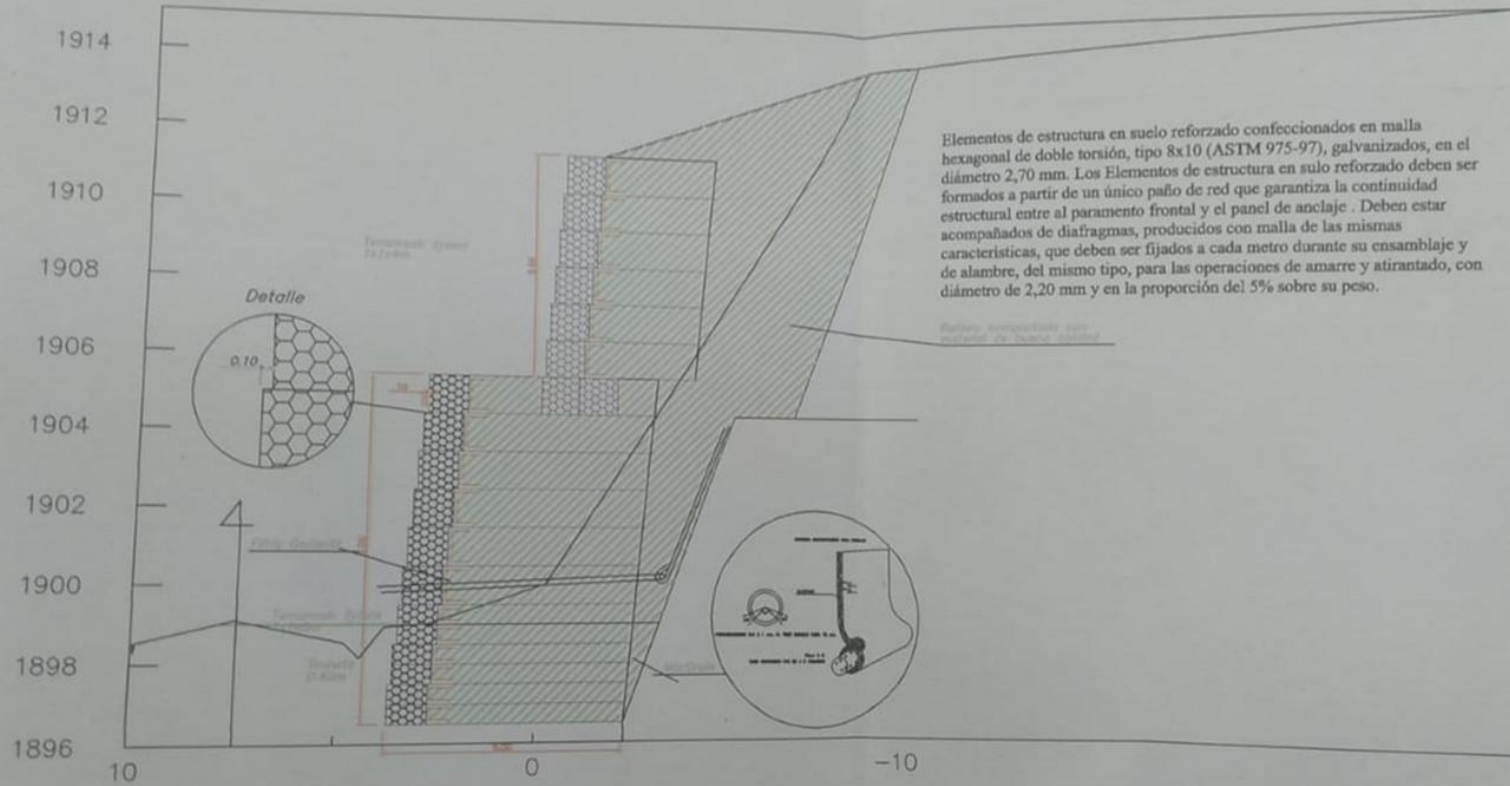

CORTE TRANSVERSAL

70+000

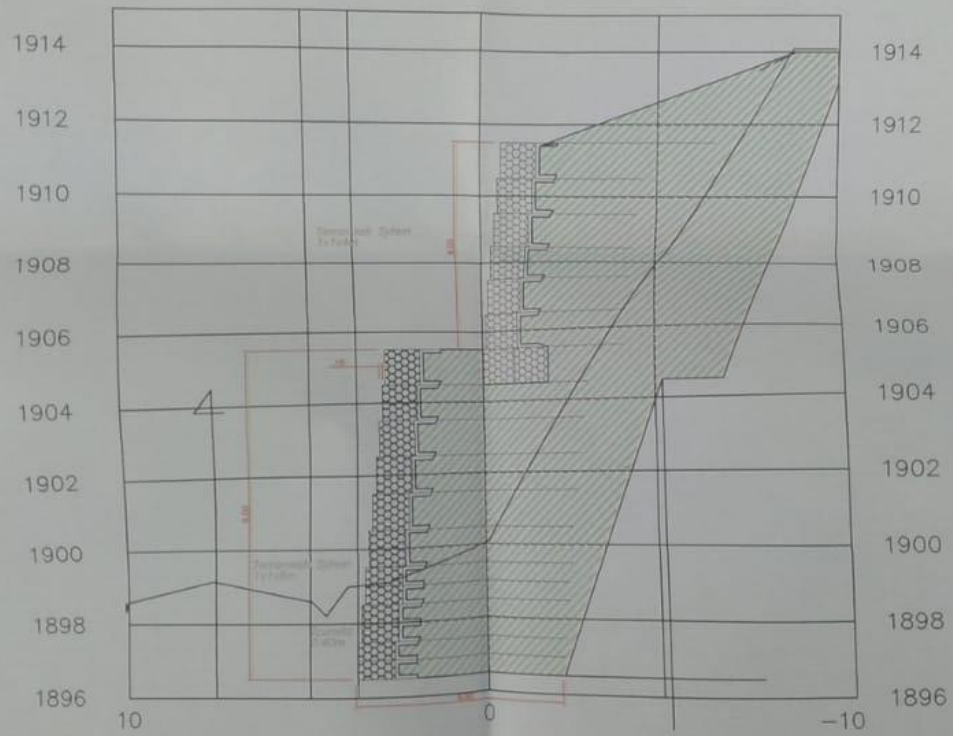

70+000

REFORZADO CON LA

AREA DE EMPLAZAMIENTO DE LA OBRA

REFERENCIA:
Eje de la carretera
Ubicación del Tramo:

