

Anexo N° 1

TAMAÑO DE PARCELA CIRCULAR SEGÚN LA DENSIDAD DE PLANTACIÓN, PARA MUESTREOS SISTEMÁTICOS EMPLEADOS EN EVALUACIÓN DE PLANTACIONES FORESTALES					
N° de arboles	600 a 800	750 a 1000	1000 a 1400	1400 a 2000	2000 a 2700
Radio de parcela	8.92	7.98	6.91	5.64	4.89
Área de parcela	250	200	150	100	75

Fuente: Murillo y Camacho, "Evaluación de la calidad de plantaciones forestales jóvenes, 1992".

Anexo N° 2

INTENSIDAD DE MUESTREO, NÚMERO DE PARCELAS POR HECTÁREA Y DISTANCIAMIENTO ENTRE FAJAS Y TRANSECTOS			
Tamaño del estrato o plantación (ha)	Intensidad de muestreo (% del área total)	Número de parcelas por ha	Distanciamiento entre parcelas y fajas (m2)
1 a 3	5	5.0	45
3.1 a 6	4	4.0	50
6.1 a 10	3	3.0	60
10.1 a 20	2	2.0	70
20.1 a 50	1.5	1.5	80
> 51	1	1.0	100

Anexo N° 3

COMUNIDAD	Tamaño de la plantación (ha)	Intensidad de muestreo (% del área total)	Parcelas por área	Distanciamiento entre parcelas y fajas (m)	Radio de la parcela
PAMPA REDONDA	11.7	2	23.4	70	6.91
TOLOMOSA NORTE	26.1	1.5	39.15	80	6.91
PINOS	20.6	1.5	30.9	80	6.91
SAN ANDRES	14.7	2	29.4	70	6.91
GUERRA HUAYCO	34.2	1.5	51.3	80	6.91
TOTAL	107.3	8.5	174.15		150 m ²

ANEXO N° 4 – Mapa de Ubicación Cuenca del Rio Tolomosa

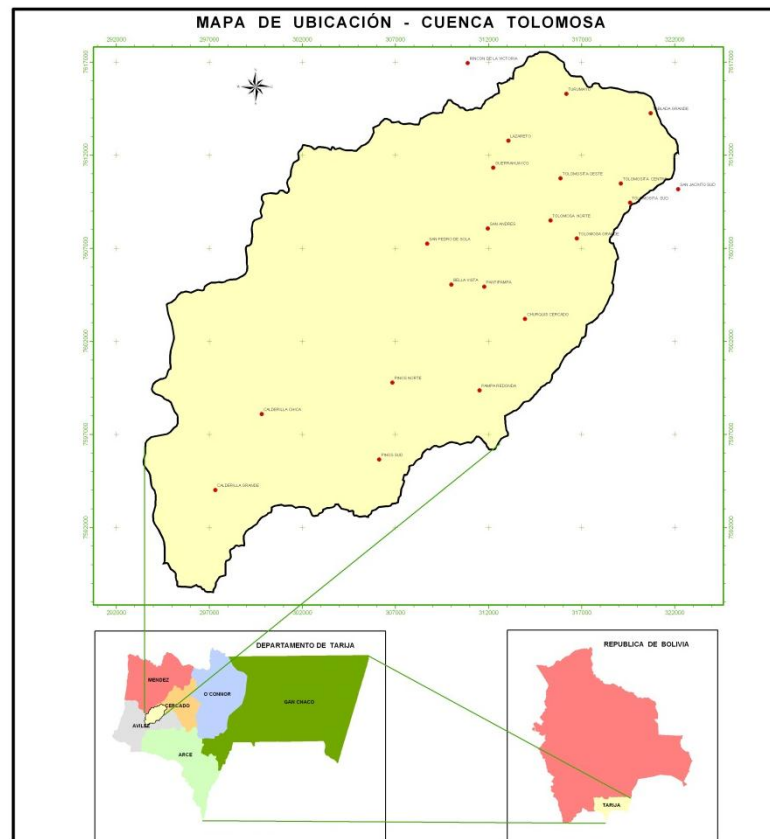

ANEXO N° 5 – Mapa Base de la Cuenca del Río Tolomosa

MAPA BASE - CUENCA TOLOMOSA

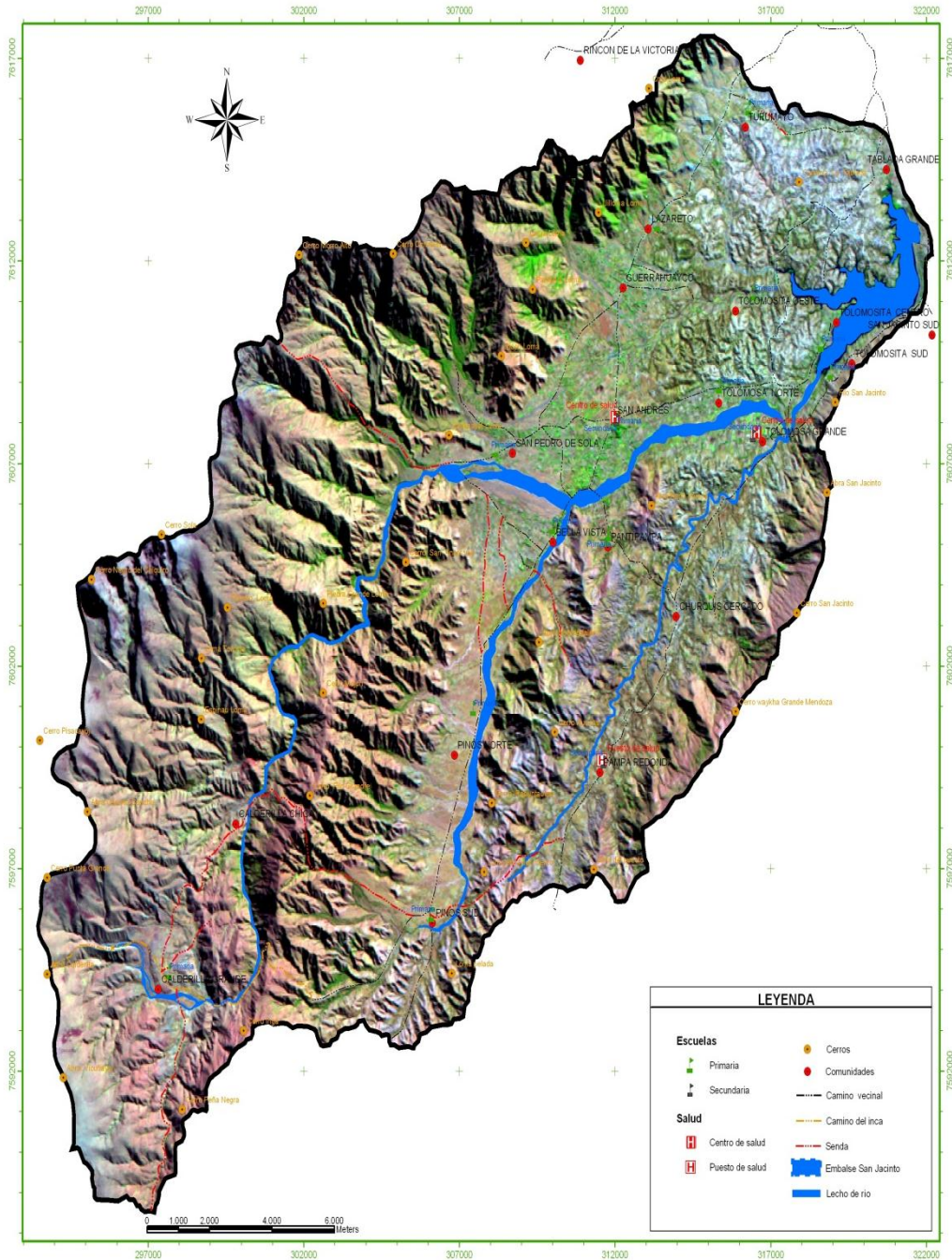

ANEXO N° 6 – Mapa de Suelos de la Cuenca del Río Tolomosa

MAPA DE SUELOS - CUENCA TOLOMOSA

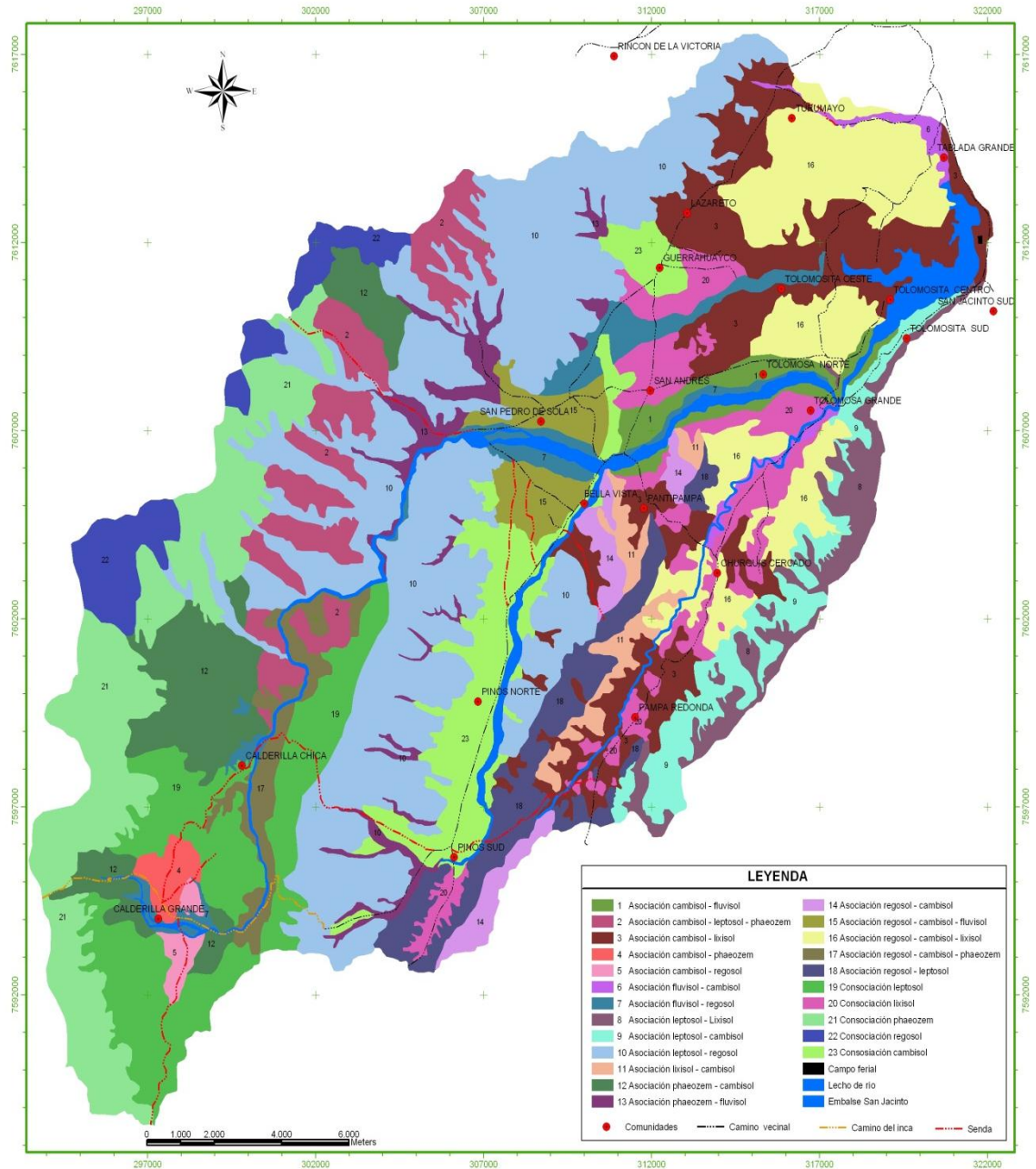

ANEXO N° 7 - Mapa de Vegetación de la Cuenca del Río Tolomosa

MAPA DE VEGETACIÓN - CUENCA TOLOMOSA

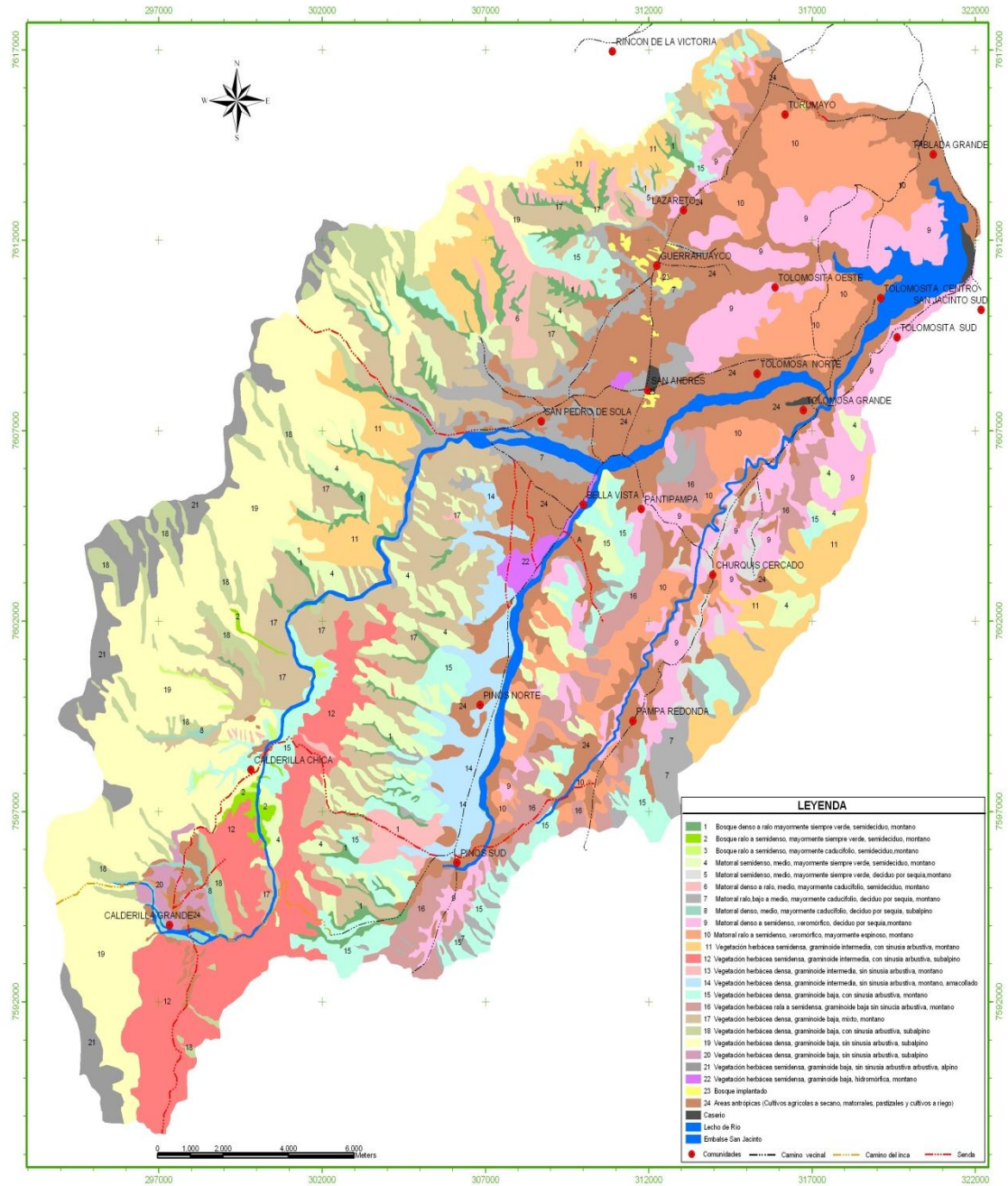

ANEXO N° 8 - Mapa Clases de Pendientes de la Cuenca del Río Tolomosa

MAPA CLASES DE PENDIENTE - CUENCA TOLOMOSA

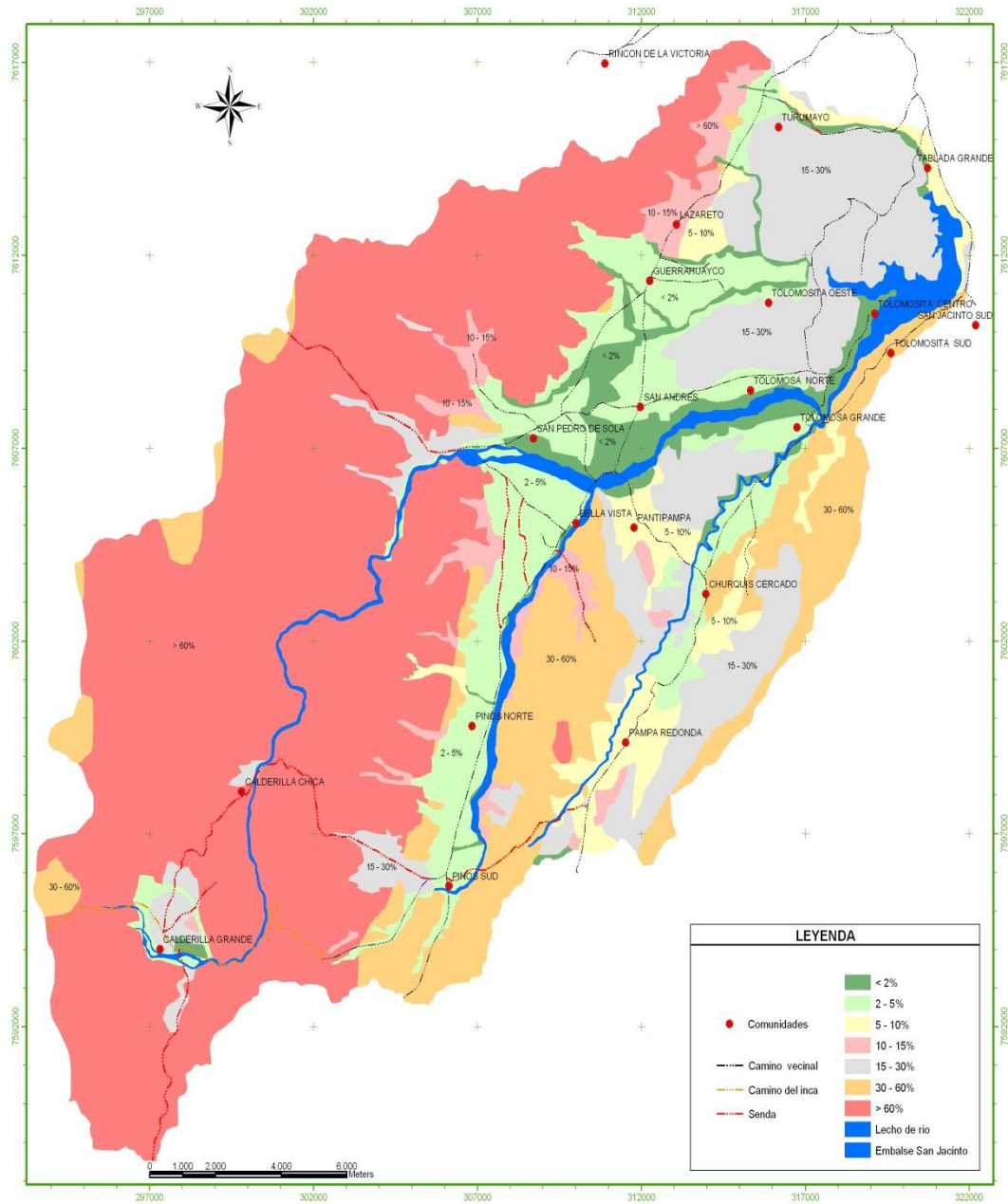

ANEXO N° 9 - Mapa Climático de la Cuenca del Río Tolomosa

MAPA CLIMÁTICO - CUENCA TOLOMOSA

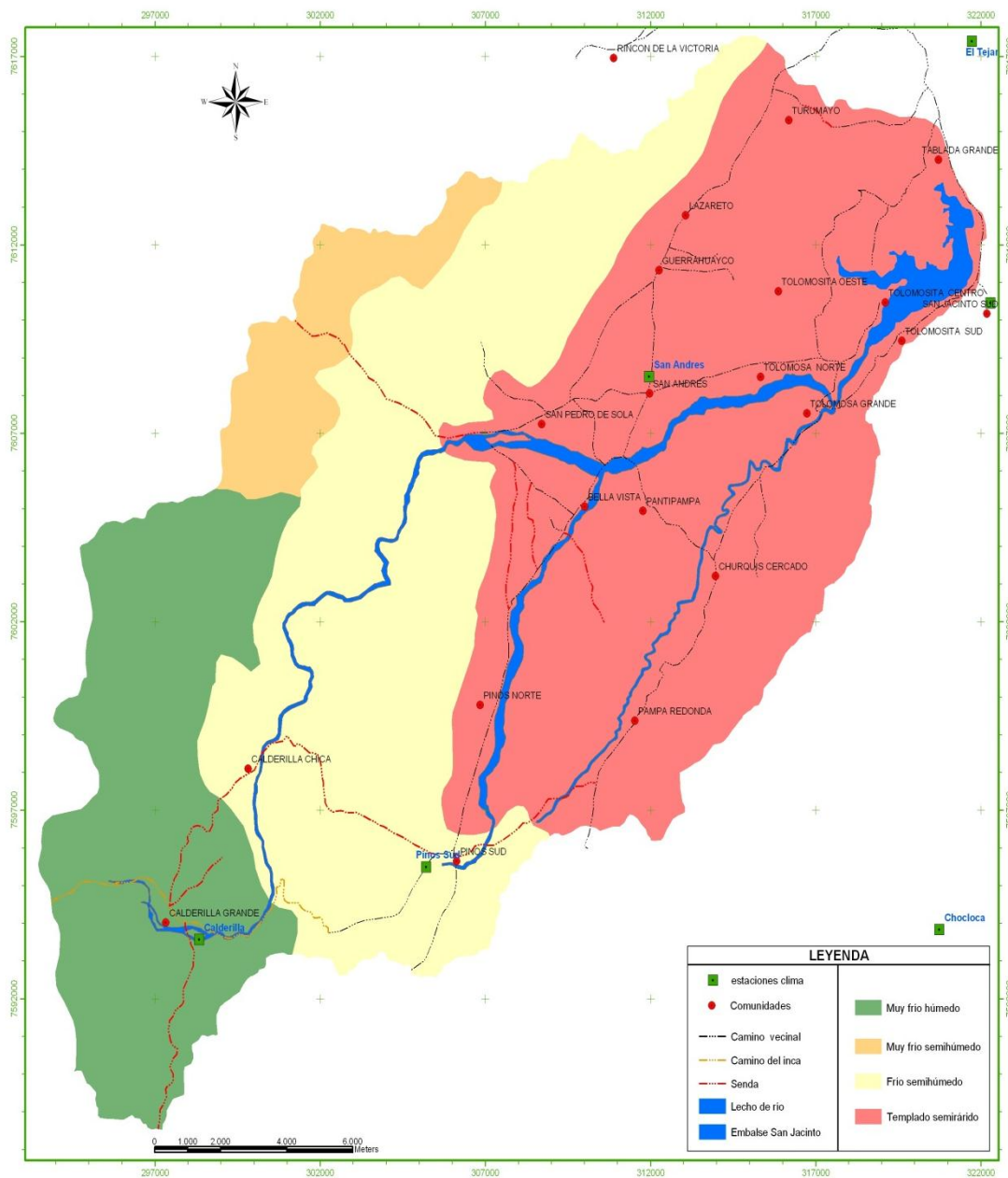

FOTOGRAFÍAS



Foto N° 1 Vivero del Proyecto San Jacinto.



Foto N° 2 Plantación en el Cementerio de Guerra Huavco.



Foto N° 3 Plantación Guerra Huayco.



Foto N° 4 Plantación en el Cementerio de San Andrés.



Foto N° 5 Ápice

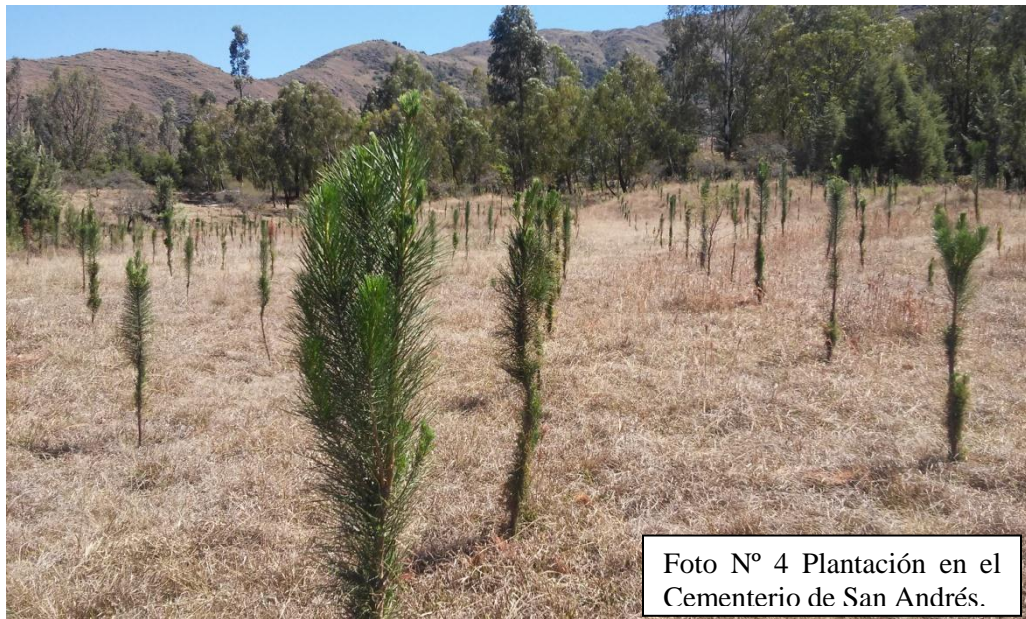

Foto N° 6 Plantón sano y vigoroso.

