

ANEXO

ANEXO A. Encuesta dirigida a personas mayores de 18 años que consumen cigarrillos en la ciudad de Tarija

Sondeo de opinión realizada a personas mayores de 18 años en la ciudad de Tarija.

1. ¿Usted consume cigarrillos tradicionales? (si su respuesta es no, fin de la encuesta)

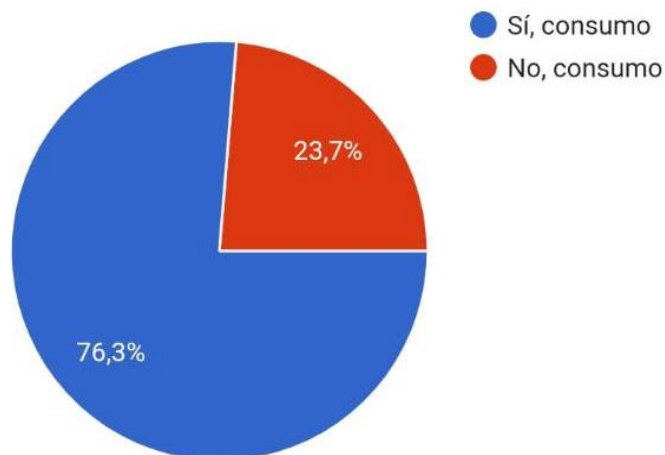

Fuente y elaboración: propia

2. ¿Usted tiene el conocimiento de la existencia cigarrillos electrónicos?

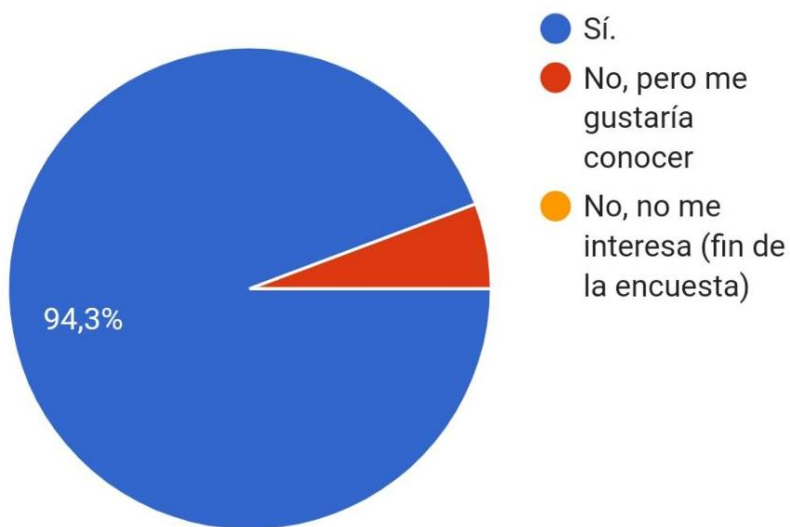

Fuente y elaboración: propia

3. ¿Usted conoce lugares donde venden cigarrillos electrónicos? (si la respuesta es no fin de la encuesta)

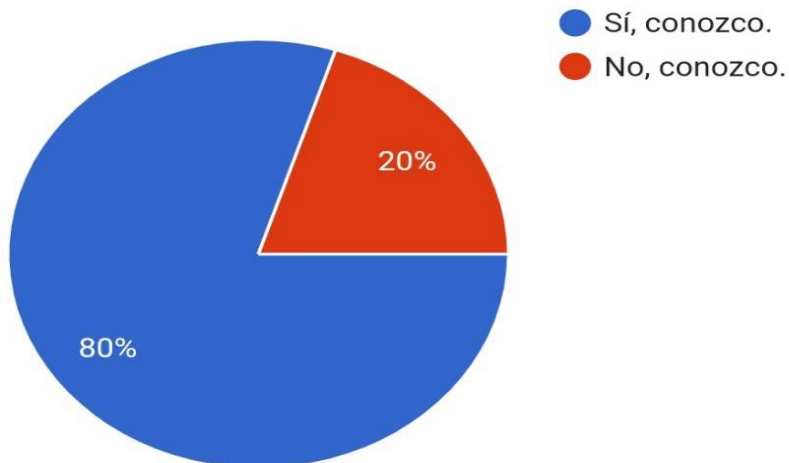

Fuente y elaboración: propia

4. ¿Qué lugares conoce que vendan cigarrillos electrónicos?

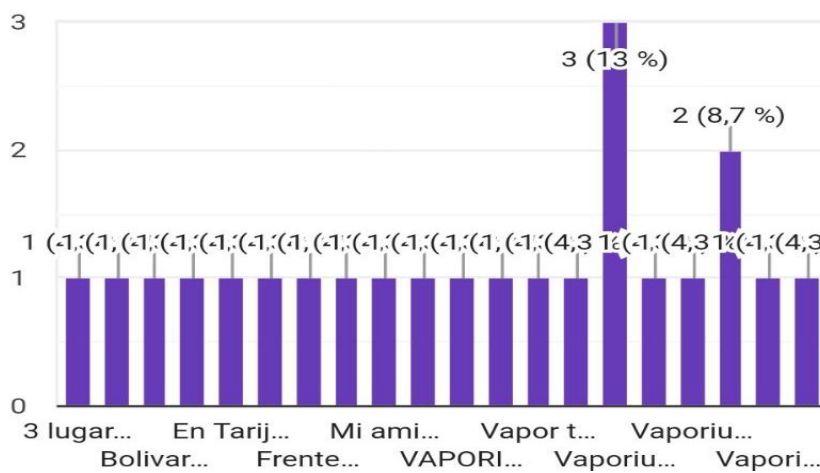

Fuente y elaboración: propia

ANEXO B Diferencia Entre fumar y Vapear

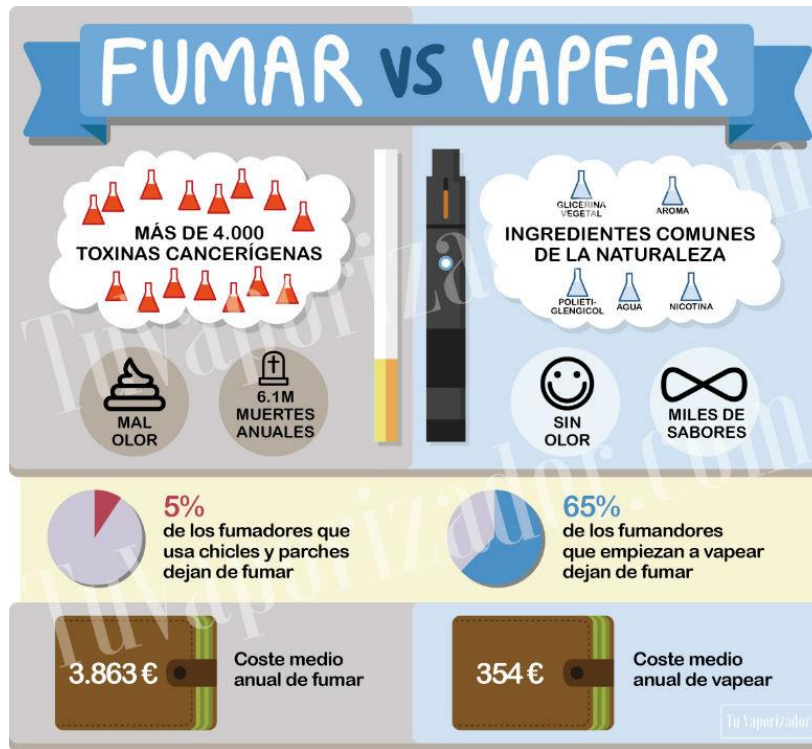

Anexo C: Cuestionario

Encuesta realizada a personas mayores de 18 años en adelante, con fines académicos para recolectar información primaria, dentro de la ciudad de Tarija.

Marque la opción que considere pertinente

1. ¿Usted consume cigarrillos tradicionales? (si su respuesta es no, pase a la pregunta 4)

Si

no

2. ¿Cuáles son los motivos por los que usted consume el cigarrillo tradicional? (marque solo una opción)

• Gusto

- Curiosidad
- Sociabilidad
- Adicción
- Otro _____

3. ¿Con que frecuencia consume cigarrillos tradicionales?

- 1 vez por semana
- 3 veces por semana
- Todos los días
- 1 vez al mes
- De vez en cuando

4. ¿Usted tiene conocimiento del cigarrillo electrónico? (si su respuesta es no fin de la encuesta, y si su respuesta es no, pero le gustaría conocer pase a la pregunta N°9)

- Si
- no, pero le interesa conocer el producto
- no

5. ¿Conoces lugares en donde venden cigarros electrónicos? (Si respondes Si responder la pregunta 6, caso contrario pasar a la pregunta 7)

- Si
- No

6. ¿Qué lugares conoces en donde vendan cigarrillos electrónicos?

.....

7. ¿Utilizas actualmente los cigarrillos electrónicos?

Si

No

8. ¿Qué te llevó a utilizar el cigarrillo electrónico? (Puedes marcar 2-3 casillas)

Tratar de dejar el cigarrillo tradicional

Evitar molestar a los no fumadores

Que es menos perjudicial que el cigarrillo tradicional

La disponibilidad de sabores y accesorios

Para reducir el consumo de cigarrillo tradicional

9. Indique el grado de importancia de los siguientes atributos al momento de elegir un cigarrillo electrónico

	Nada Importante	Poco Importante	Importante	Muy Importante
Sabor Agradable	<input type="checkbox"/>	<input type="checkbox"/>	<input type="checkbox"/>	<input type="checkbox"/>
Variedad	<input type="checkbox"/>	<input type="checkbox"/>	<input type="checkbox"/>	<input type="checkbox"/>
Presentación del Producto	<input type="checkbox"/>	<input type="checkbox"/>	<input type="checkbox"/>	<input type="checkbox"/>
No tan perjudicial como el cigarro tradicional	<input type="checkbox"/>	<input type="checkbox"/>	<input type="checkbox"/>	<input type="checkbox"/>

10. Indique el grado de importancia de los siguientes atributos al momento de comprar un producto

	Nada Importante	Poco Importante	Importante	Muy Importante
Ubicación	<input type="radio"/>	<input type="radio"/>	<input type="radio"/>	<input type="radio"/>
Variedad	<input type="radio"/>	<input type="radio"/>	<input type="radio"/>	<input type="radio"/>
Infraestructura	<input type="radio"/>	<input type="radio"/>	<input type="radio"/>	<input type="radio"/>
Atención al cliente	<input type="radio"/>	<input type="radio"/>	<input type="radio"/>	<input type="radio"/>
Higiene	<input type="radio"/>	<input type="radio"/>	<input type="radio"/>	<input type="radio"/>

11. ¿En qué rango de edad se encuentra?

- 18 – 24 años
- 25 - 35 años
- 35 – 44 años
- 45 – 54 años
- 55 – más años

12. ¿Cuál es su ocupación?

- Estudiante
- Profesional
- Ama de casa
- Jubilado

13. Sexo

- M
- F

Anexo D Planilla de sueldos y salarios

RAZÓN SOCIAL N° DE NIT de _____

N° IDENTIFICADOR

PLANILLA DE SUELDOS Y SALARIOS

(En Bolivianos)

N°	Documento de identidad	Apellidos y nombres	País de nacionalidad	Fecha de nacimiento	Sexo (V/M)	Ocupación que desempeña	Fecha de ingreso	Horas pagadas (Día)	Días pagados (Mes)	(1) Haber básico	(2) Bono de Antigüedad	(3) Bono de producción	(4) Otros bonos	(5) TOTAL GANADO Suma (1 a 4)	(6) Aporte a las AFPs	(7) RCTVA	Mes	Año	(8) LIQUIDO PAGABLE	(9) Firma
1														0,00						
2														0,00						
3														0,00						
4														0,00						
5														0,00						
6														0,00						
7	TOTALES													0,00						

Fuente y elaboración: propia

Anexo E Catálogo de productos

Vaporeso Orca Solo



Líquidos Nasty Juice de 60ml



SMOK vaperen licht



SMOK Stick V8



SMOK G PRIV 2



Vapresso Veco Solo



Líquidos The Milkman de 30ml



Líquidos Rulhless de 120ml



Líquidos LIQUA 10ml



SMOK M17



SMOK VAPE PEN 22



Líquidos VGOD 60ml



SMOK AL85



Cómo funciona el cigarrillo electrónico

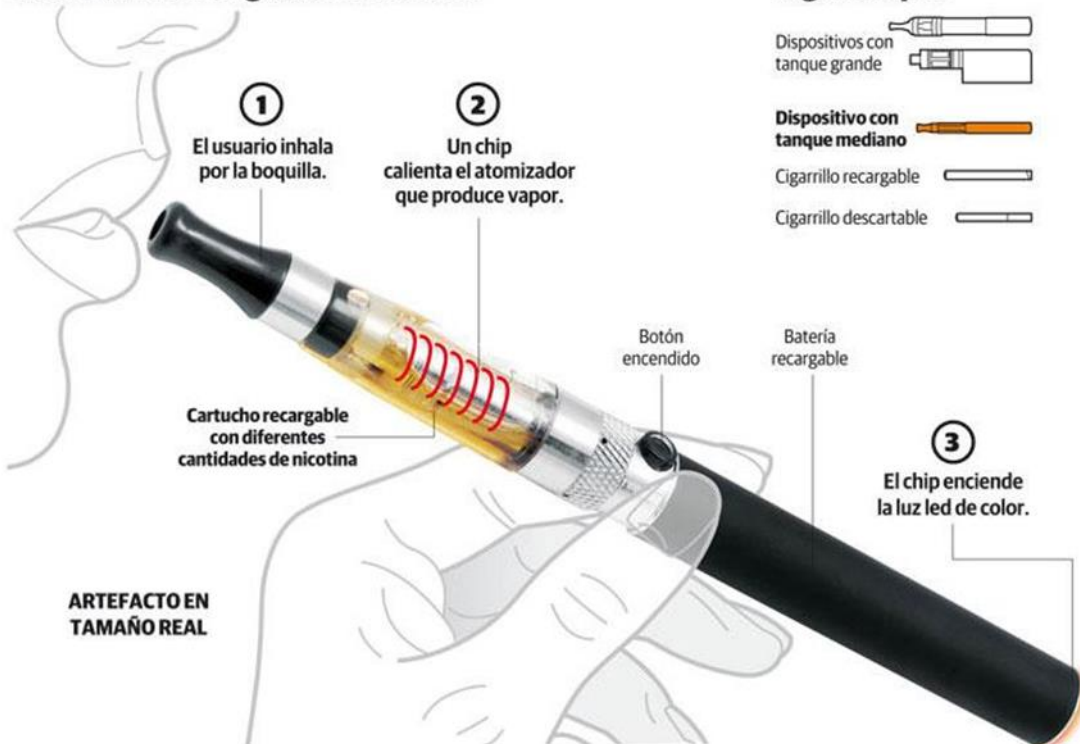

Algunos tipos

Dispositivos con tanque grande 

Dispositivo con tanque mediano 

Cigarrillo recargable 

Cigarrillo descartable 