

PROYECTO DE GRADO

UBICACION GEOGRAFICA

El valle de la concepcion, se emplaza en la margen izquierda del Guadalquivir y a la margen derecha del rio Camacho respectivamente, y se encuentra a 25 Km al sur de la capital del departamento, a la que se conecta mediante un desvío a ruta fundamental denominada panamericana.

El municipio de Uriondo se encuentra localizada en la parte central del departamento de Tarija, con una orientación sud oeste; constituyendo gran parte de su territorio, el valle, en la parte central del municipio, flanqueada por dos serranías una este y la otras por el oeste.

La ubicacion del terreno propuesto esta localizada 2 Km de la zona central del municipio, existe dos vias de acceso una avenida pincipal que conecta directamente con la zona central.

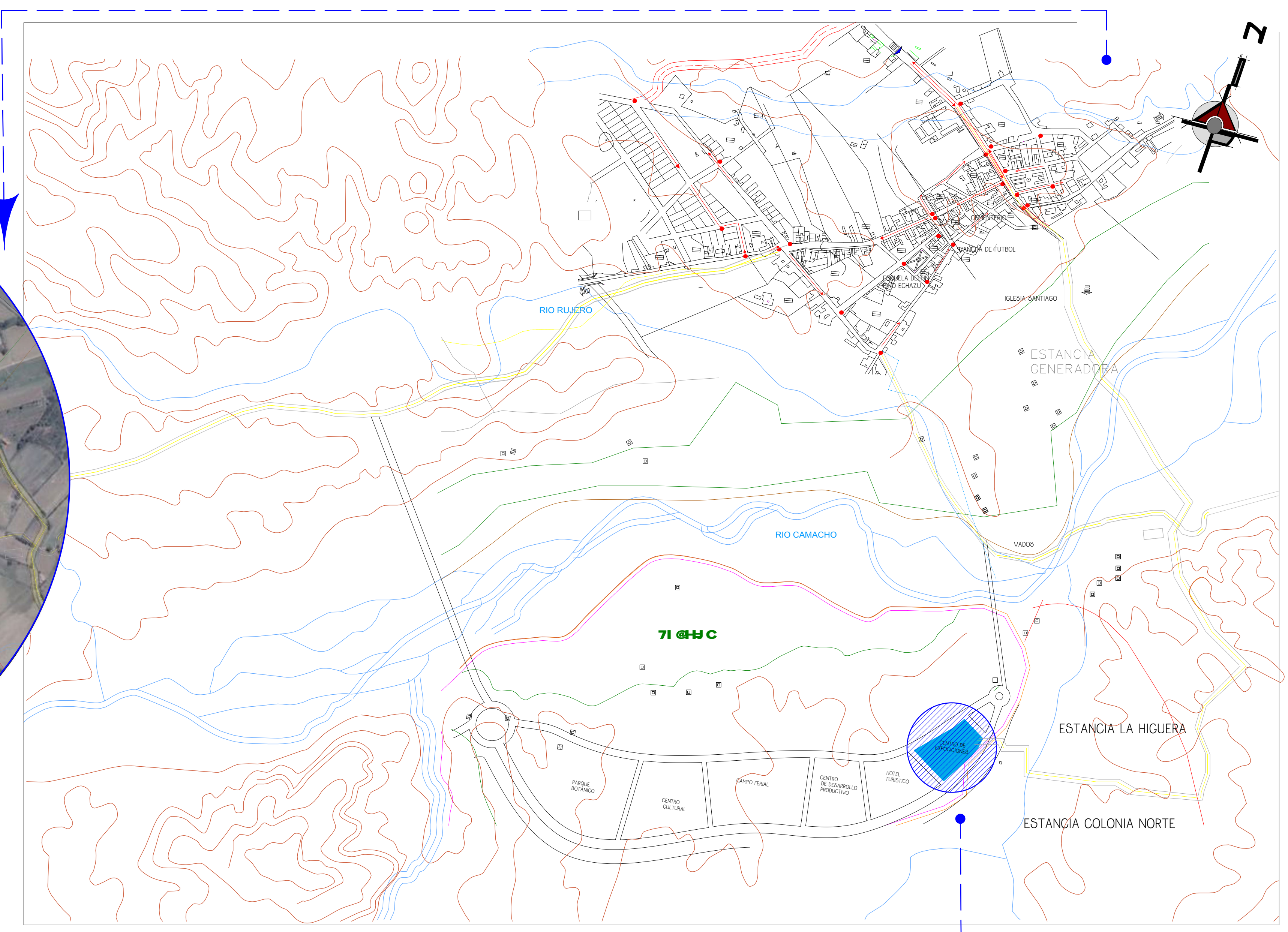
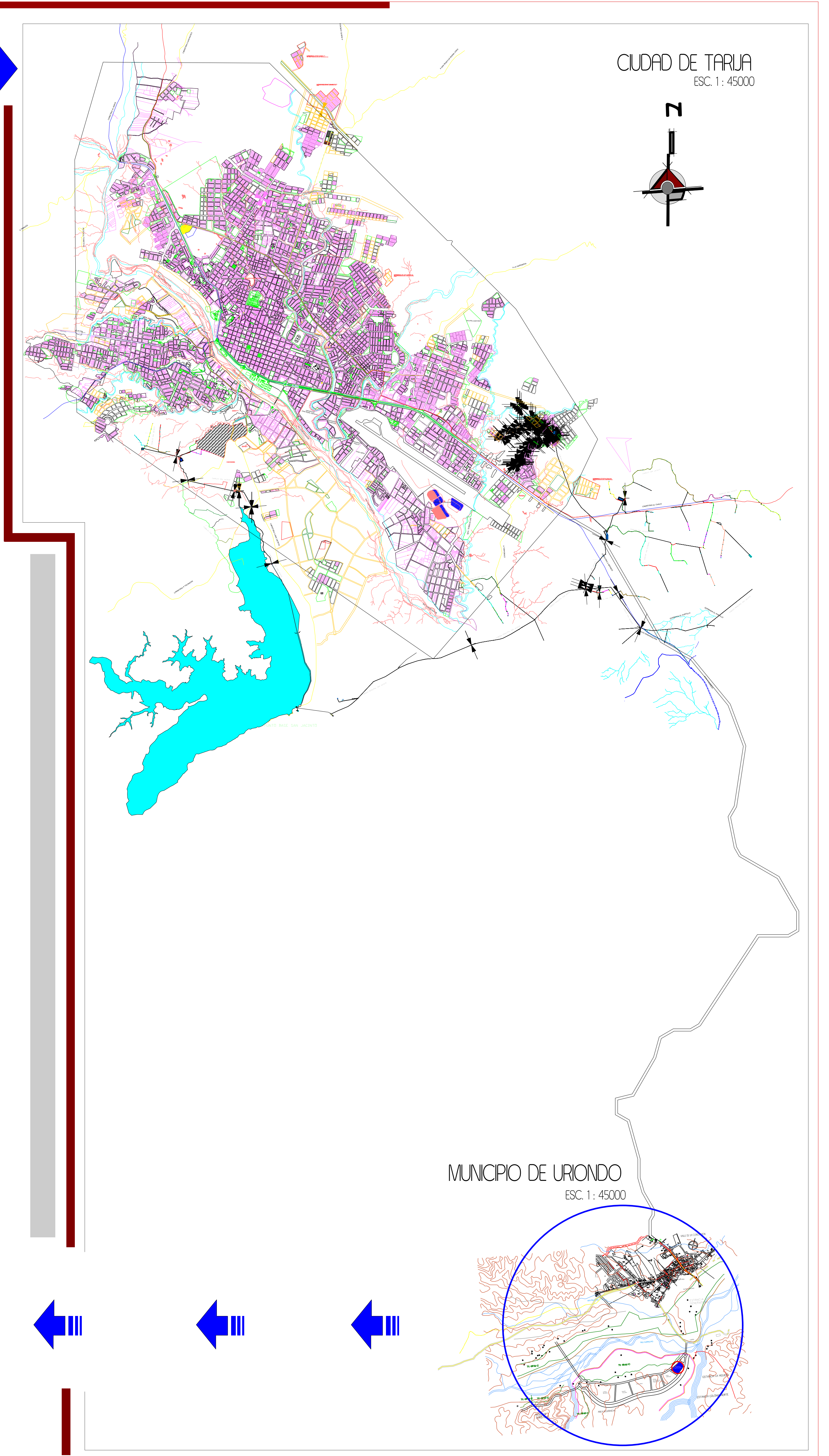

PLANO DE UBICACION

PROYECTO: **CENTRO DE EXPOSICION CULTURAL DE ARTES VISUALES EN EL VALLE DE LA CONCEPCION**

UNIVERSIDAD AUTONOMA JUAN MISAEL SARACHO
PROYECTO DE GRADO docente: **DRQ. ALVARO BORDA**

FACULTAD DE CIENCIAS Y TECNOLOGIA
UNIVERSITARIO: **CRISTIAM AGUILAR ROSSO**

CARRERA DE ARQUITECTURA Y URBANISMO
GRUPO: **5**

GESTION : **2015**