

DETALLES CONSTRUCTIVOS

DETALLE DE ACABADO DE PISOS Y MUROS

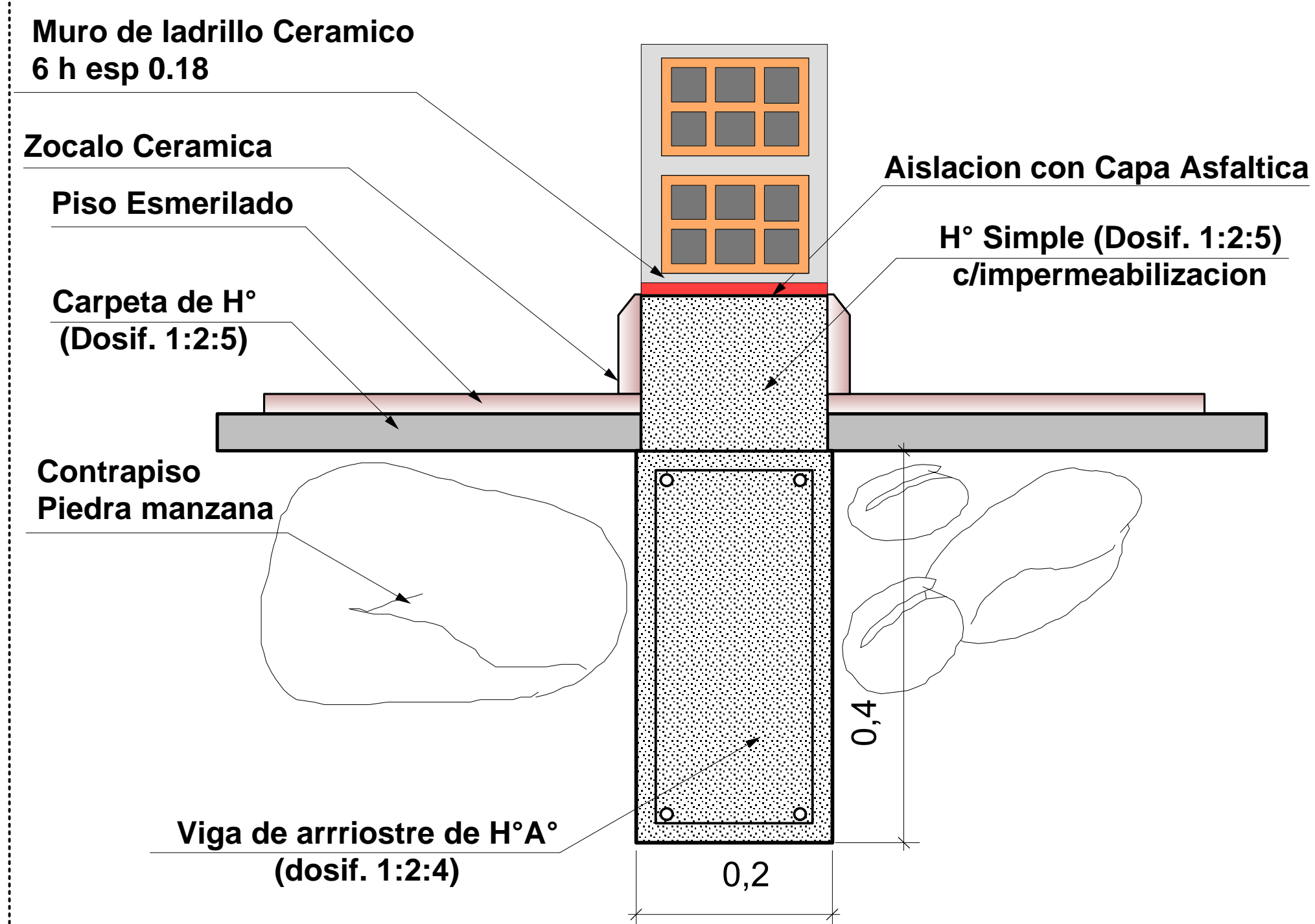

ARMADO DE VIGAS DE BORDE CON TORSIÓN ENTRE COLUMNAS

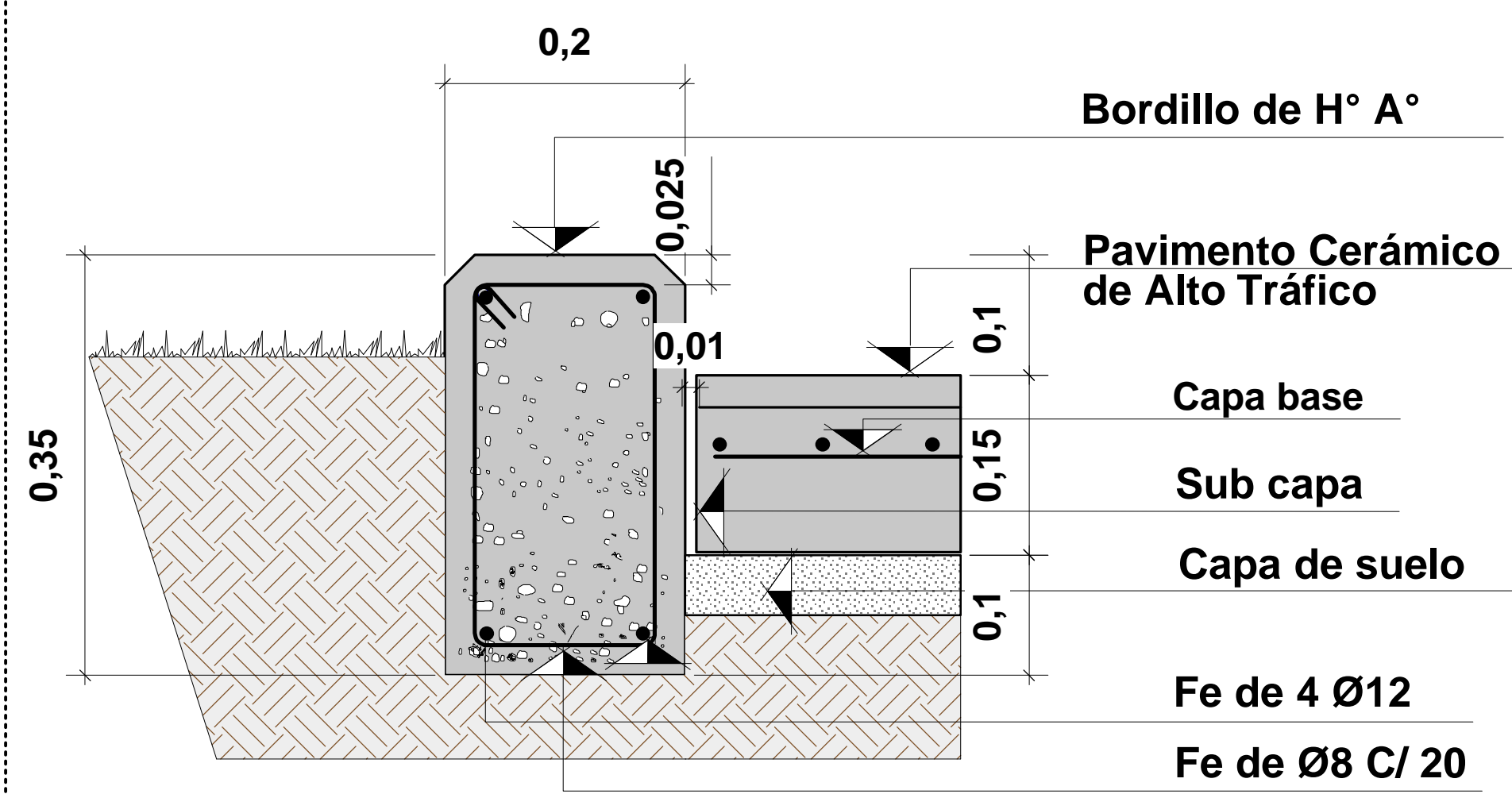

ZAPATA EN JUNTA DE DILATACIÓN

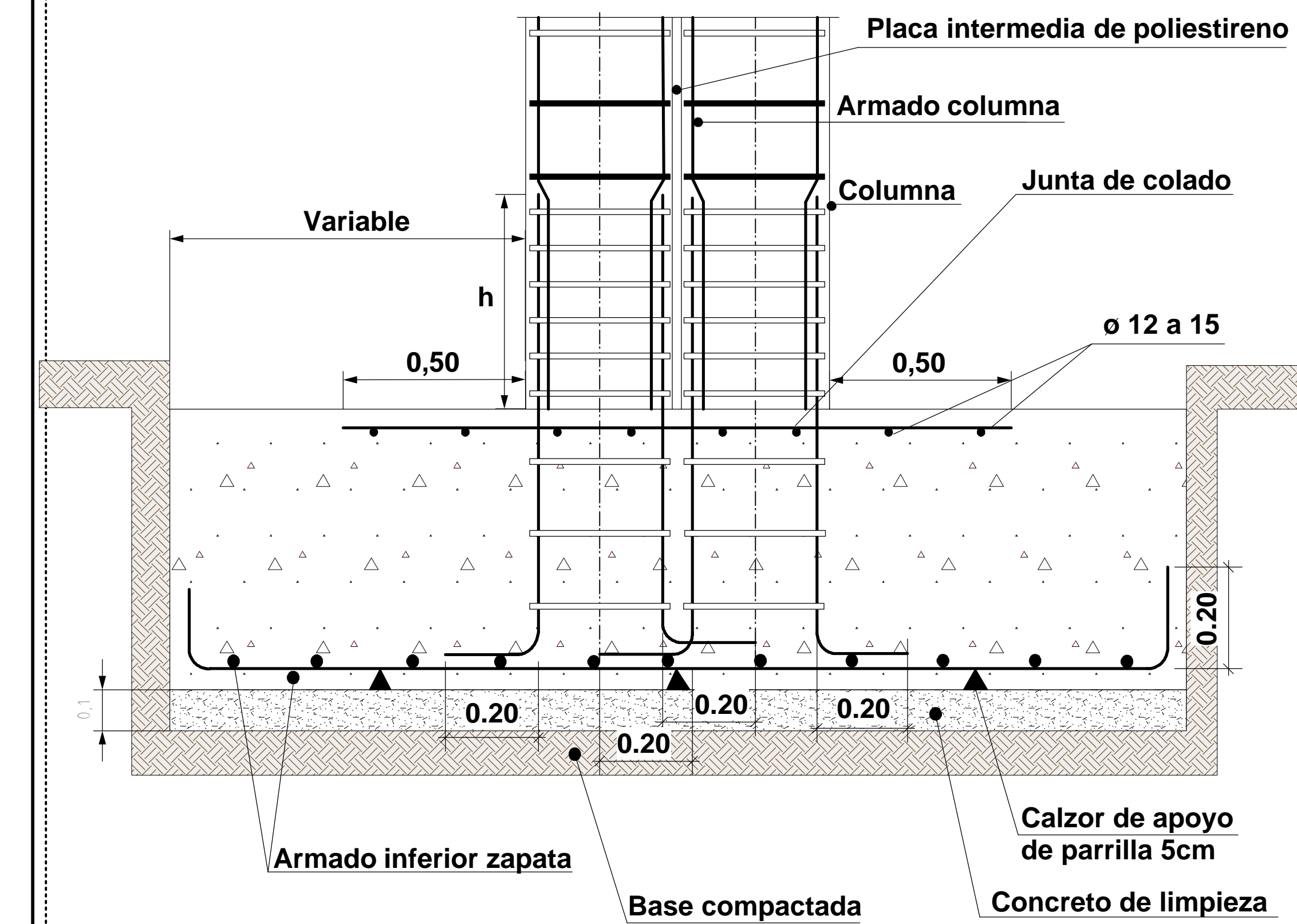

TRATAMIENTO DE PISO ESMERILADO

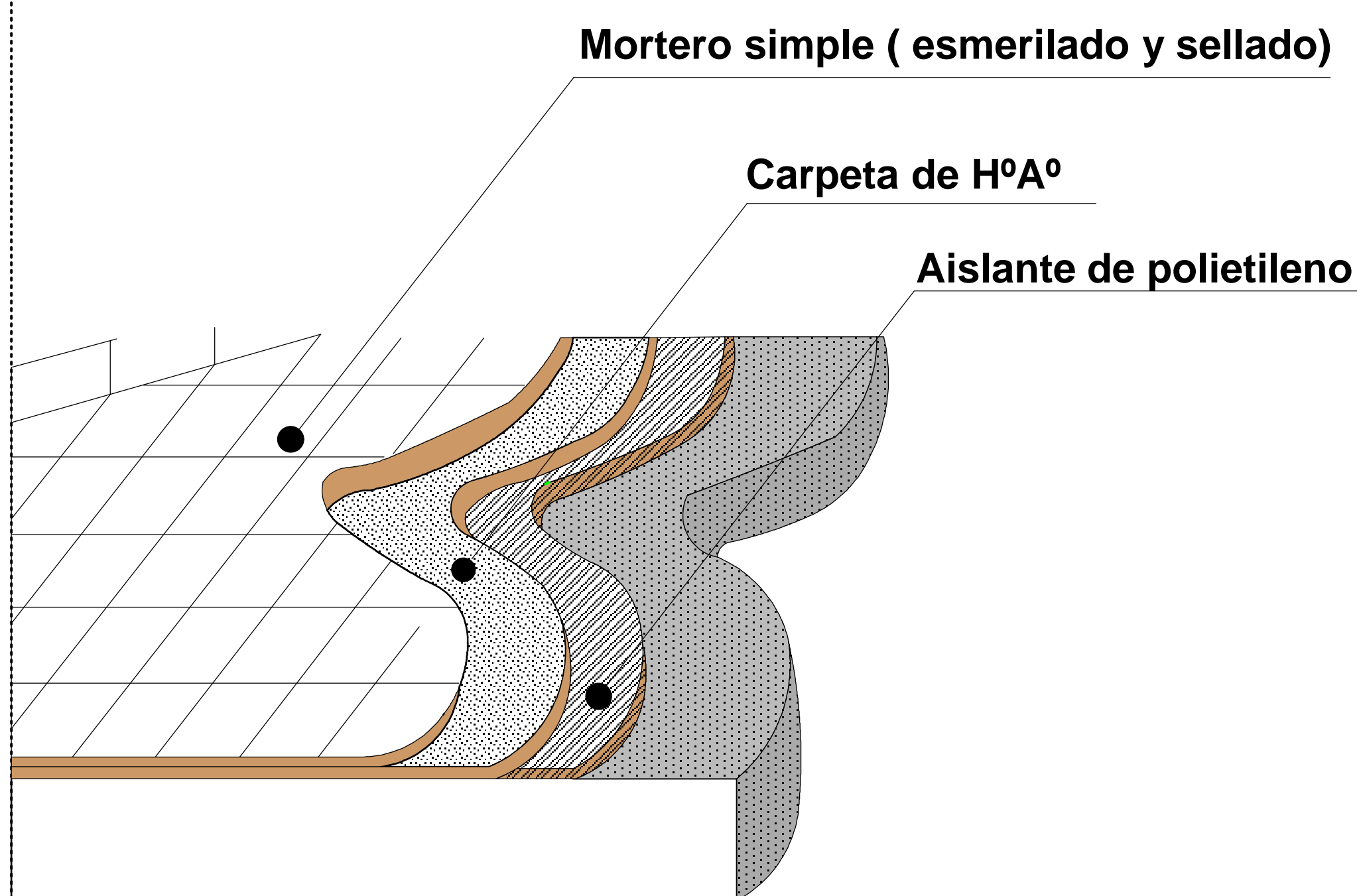

DETALLE DE ENCUENTRO ACERAS Y JARDINES

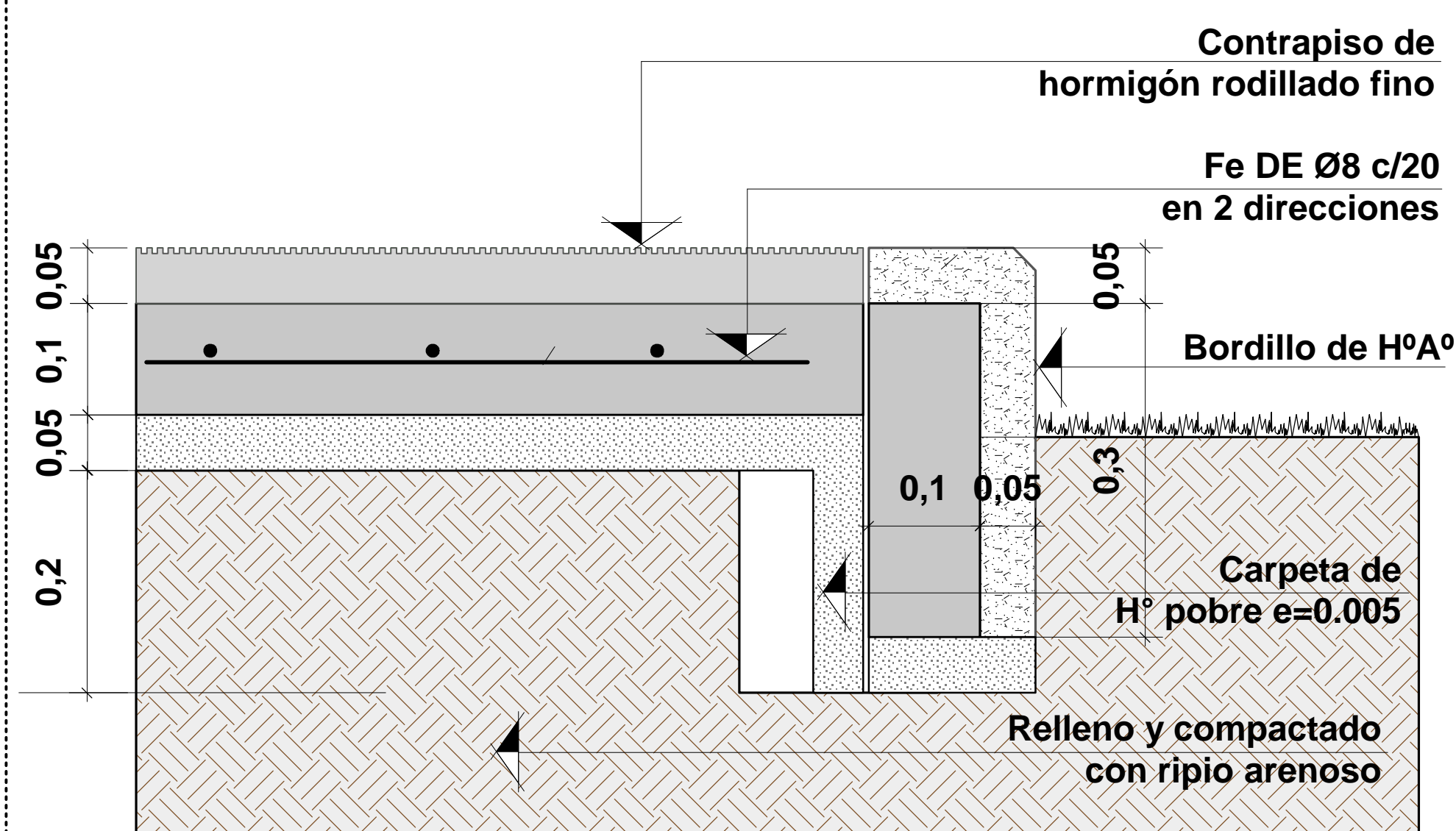

DETALLE ENCUENTRO PISO CON RAMPA

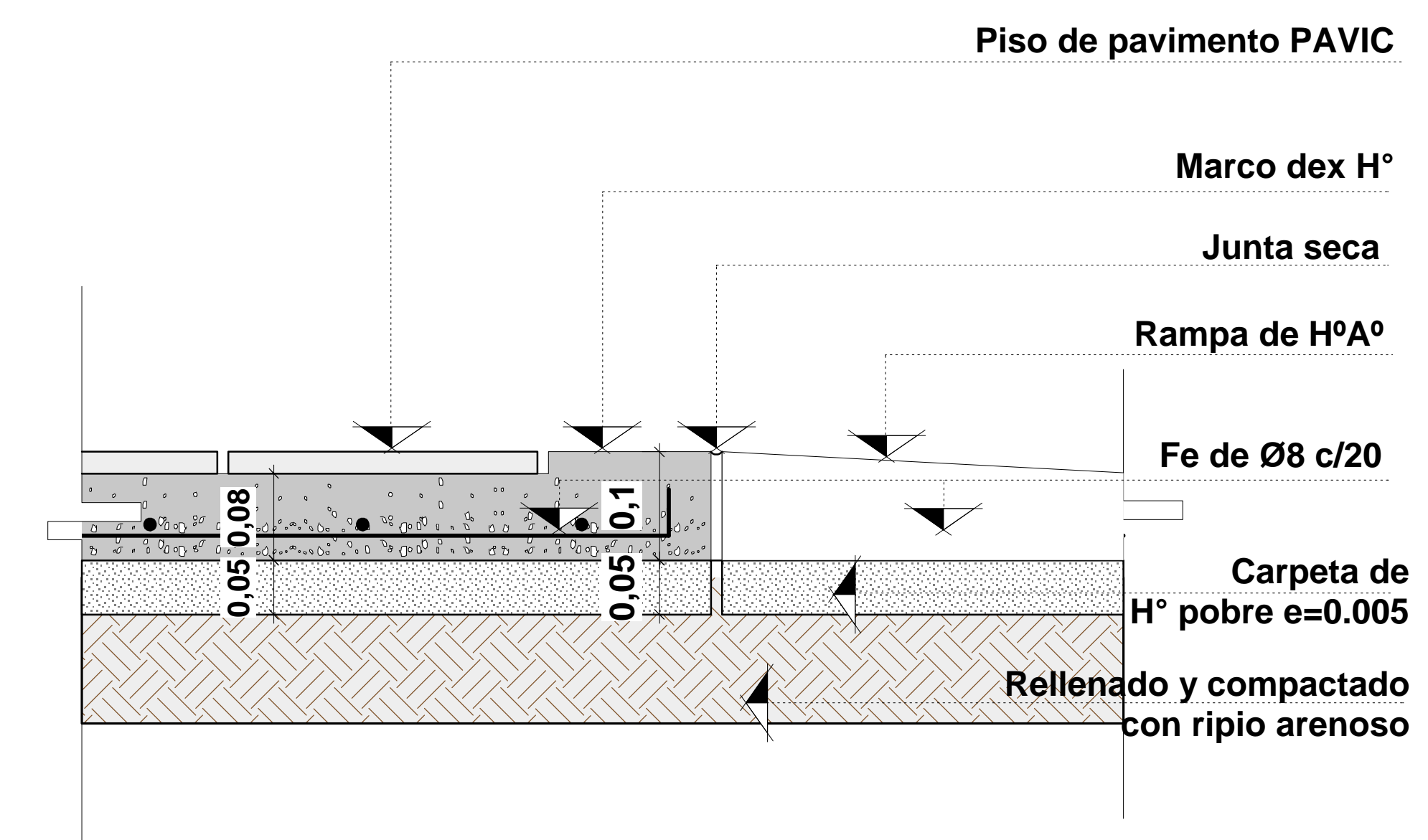

FACULTAD DE CIENCIAS Y TECNOLOGIA

CARRERA DE ARQUITECTURA Y URBANISMO

FACULTAD

TEMA:
CENTRO DE PREVENCIÓN Y REHABILITACIÓN DE DISCAPACIDADES Y PATOLOGÍAS MOTRICES INFANTILES

DOCENTE:
ARQ. PATRICIA MIRANDA

ESTUDIANTE:
GUZMÁN BORJA SARITA VALERIA

CARACTER:
DETALLES CONSTRUCTIVOS

ESCALA:
1:10
LAMINA N°
6

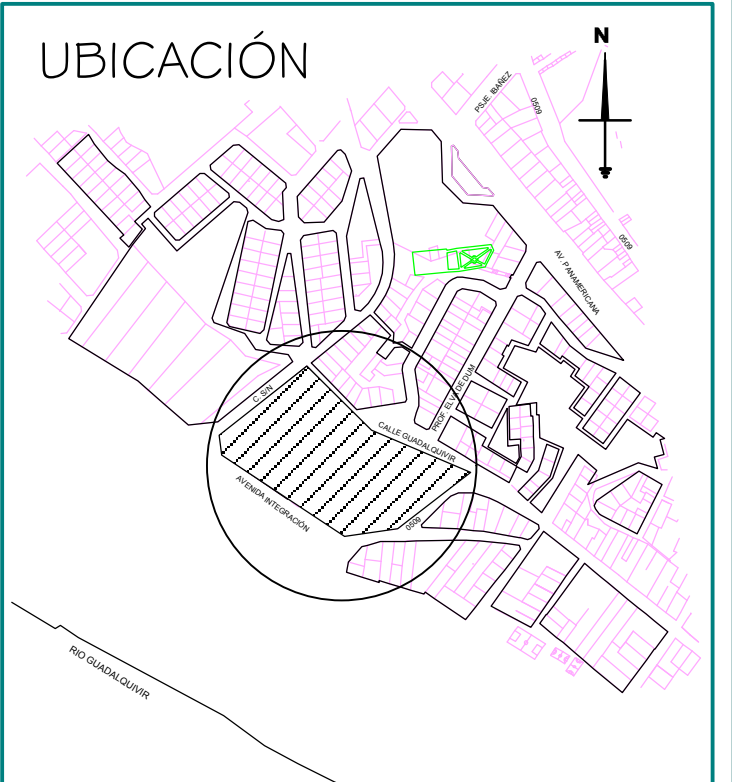

FECHA:
16 DE JULIO DE 2014

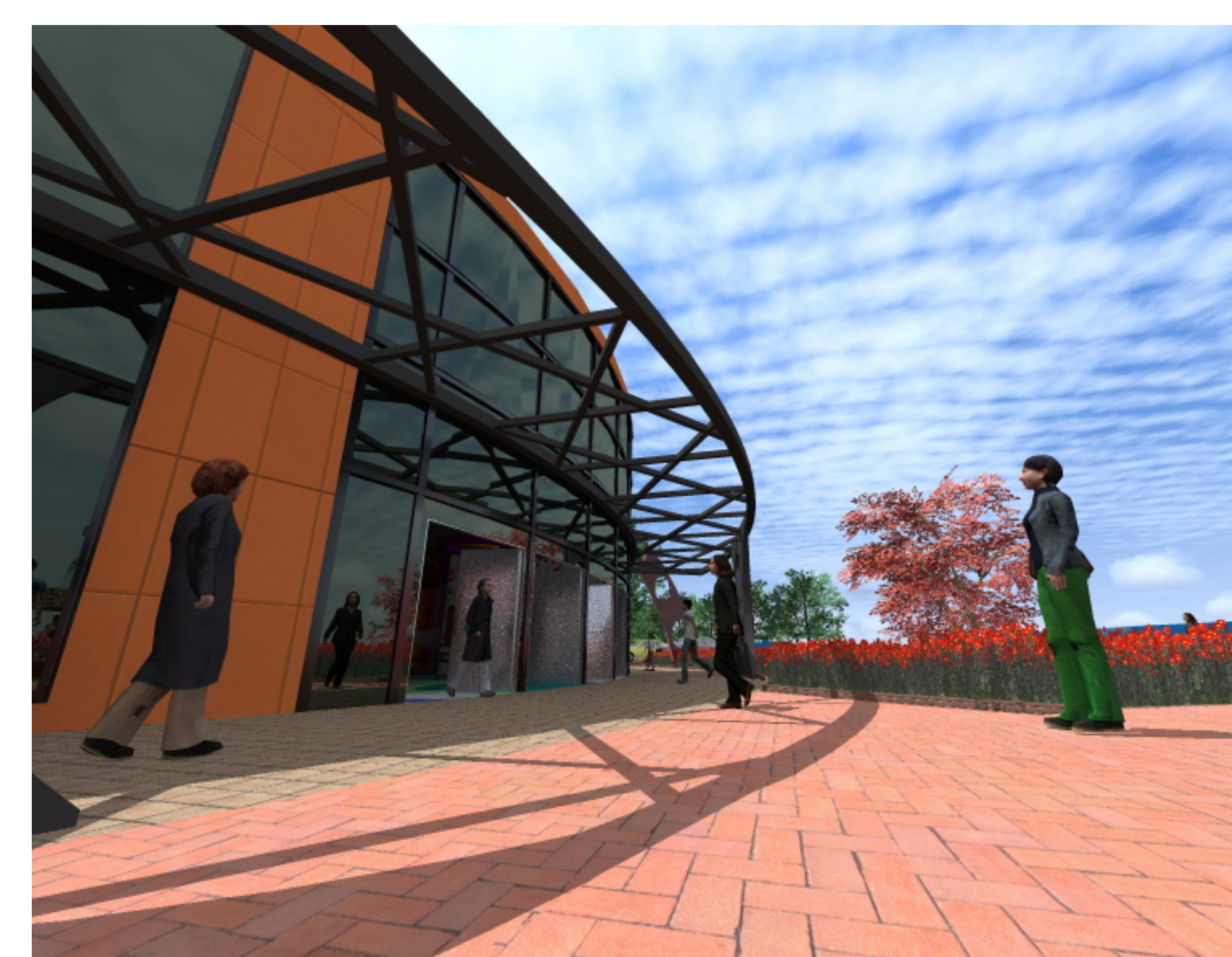
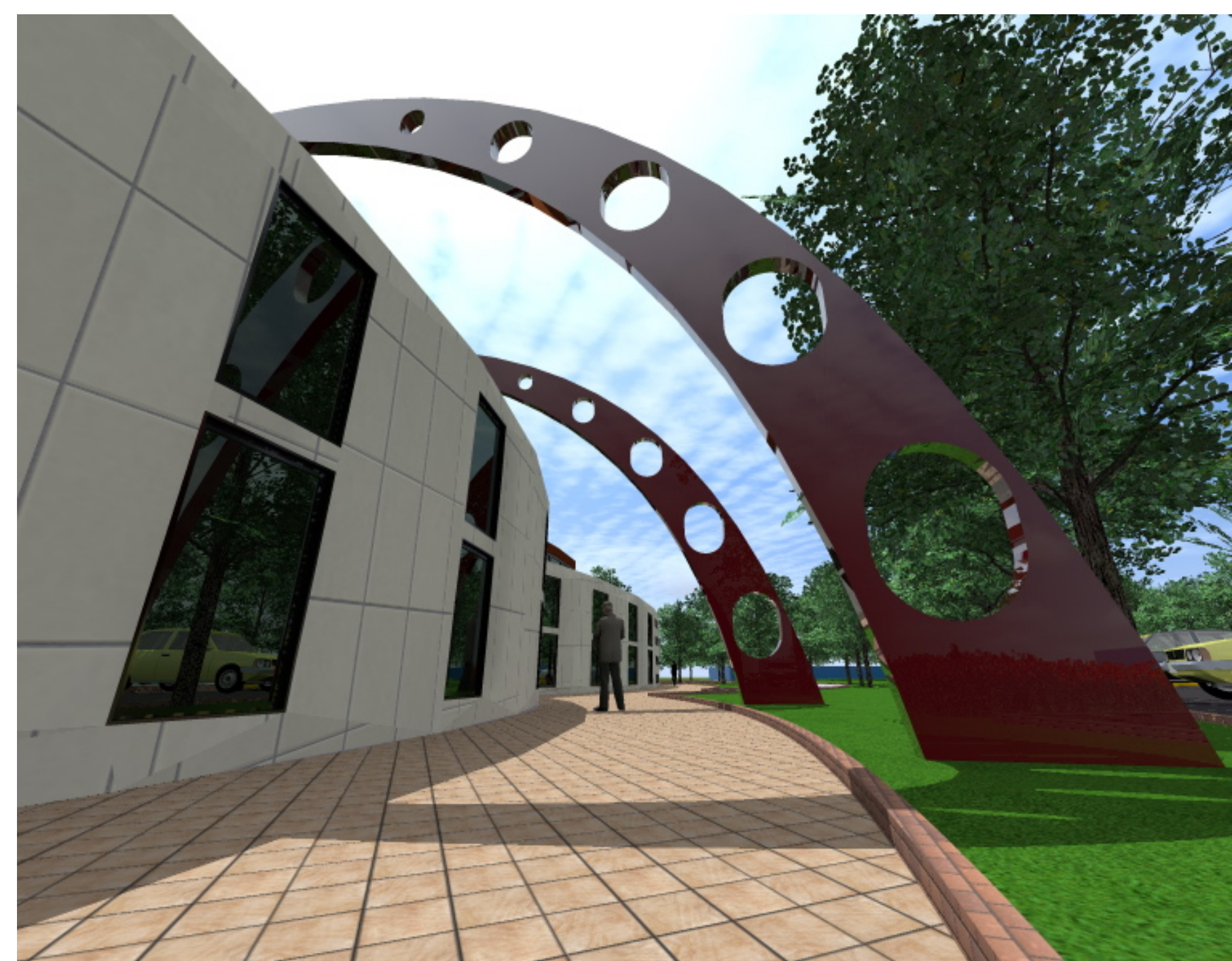
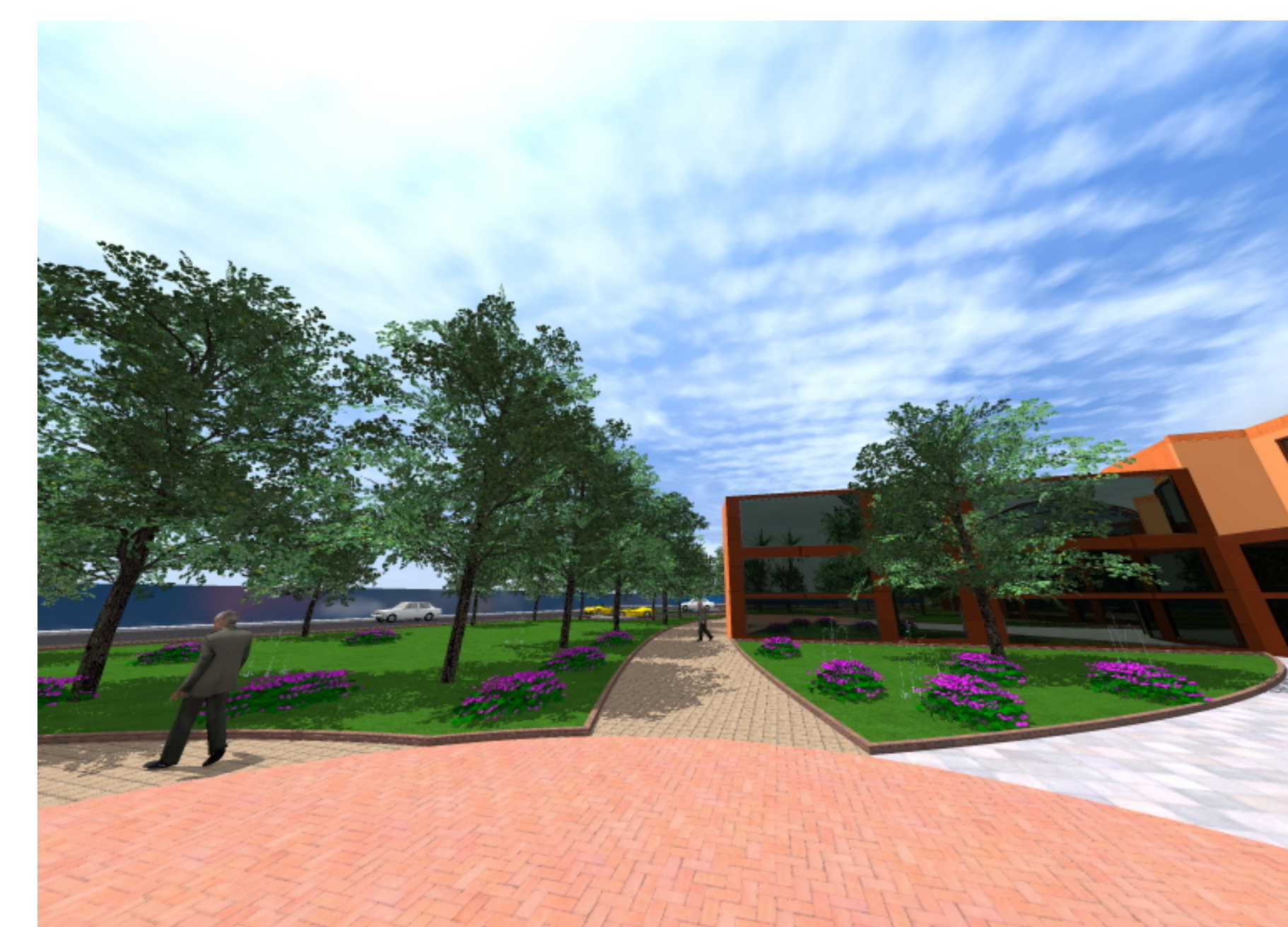
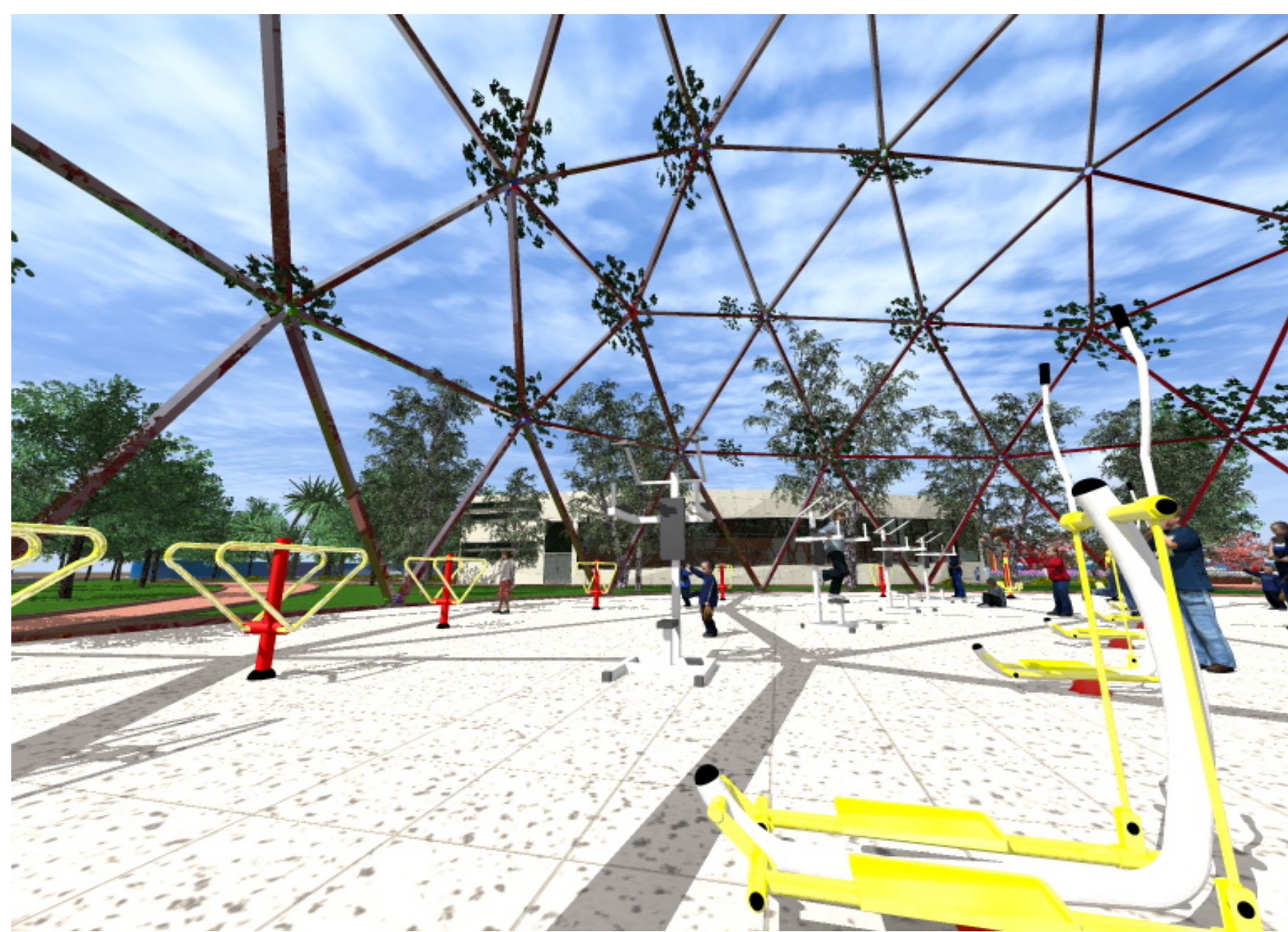
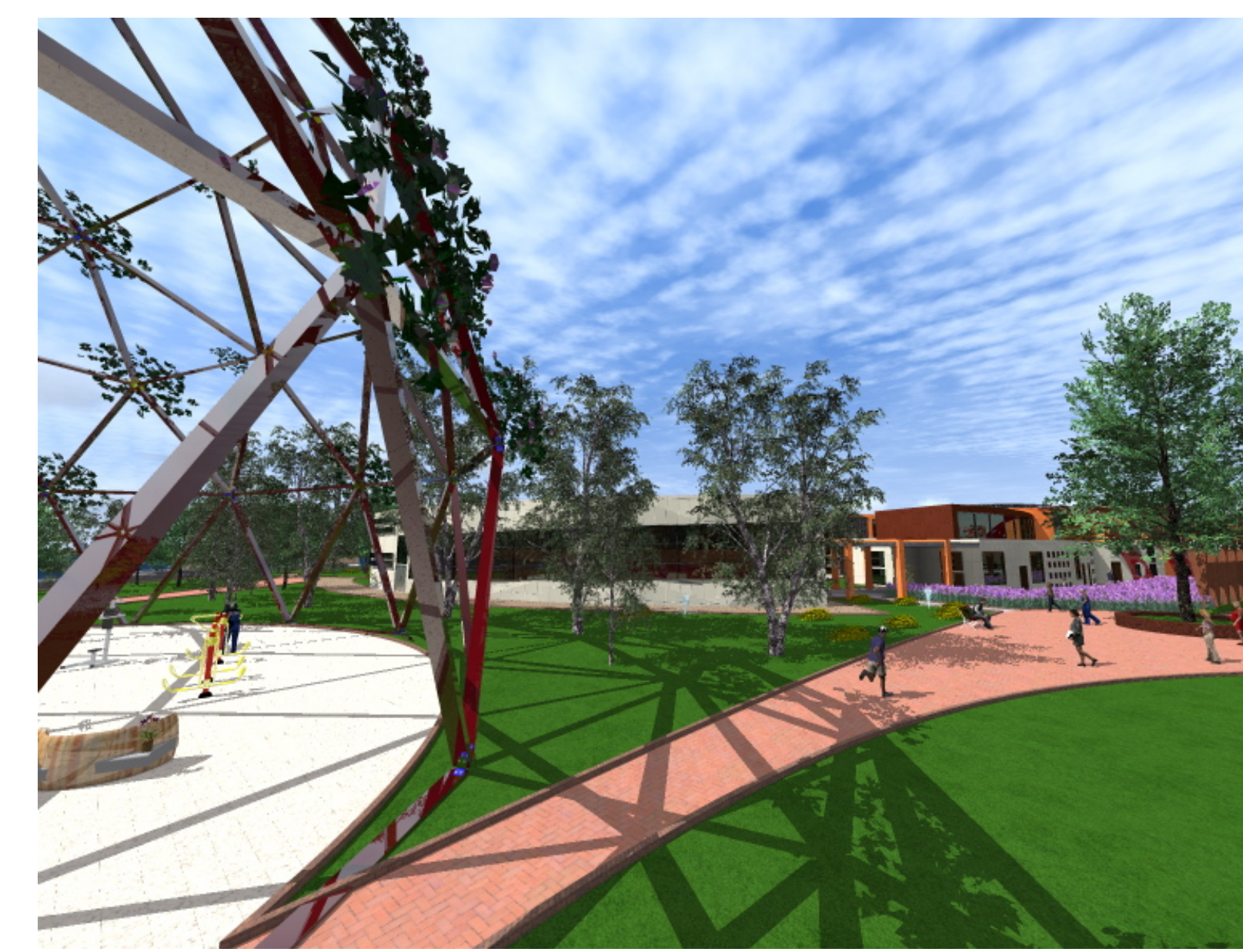
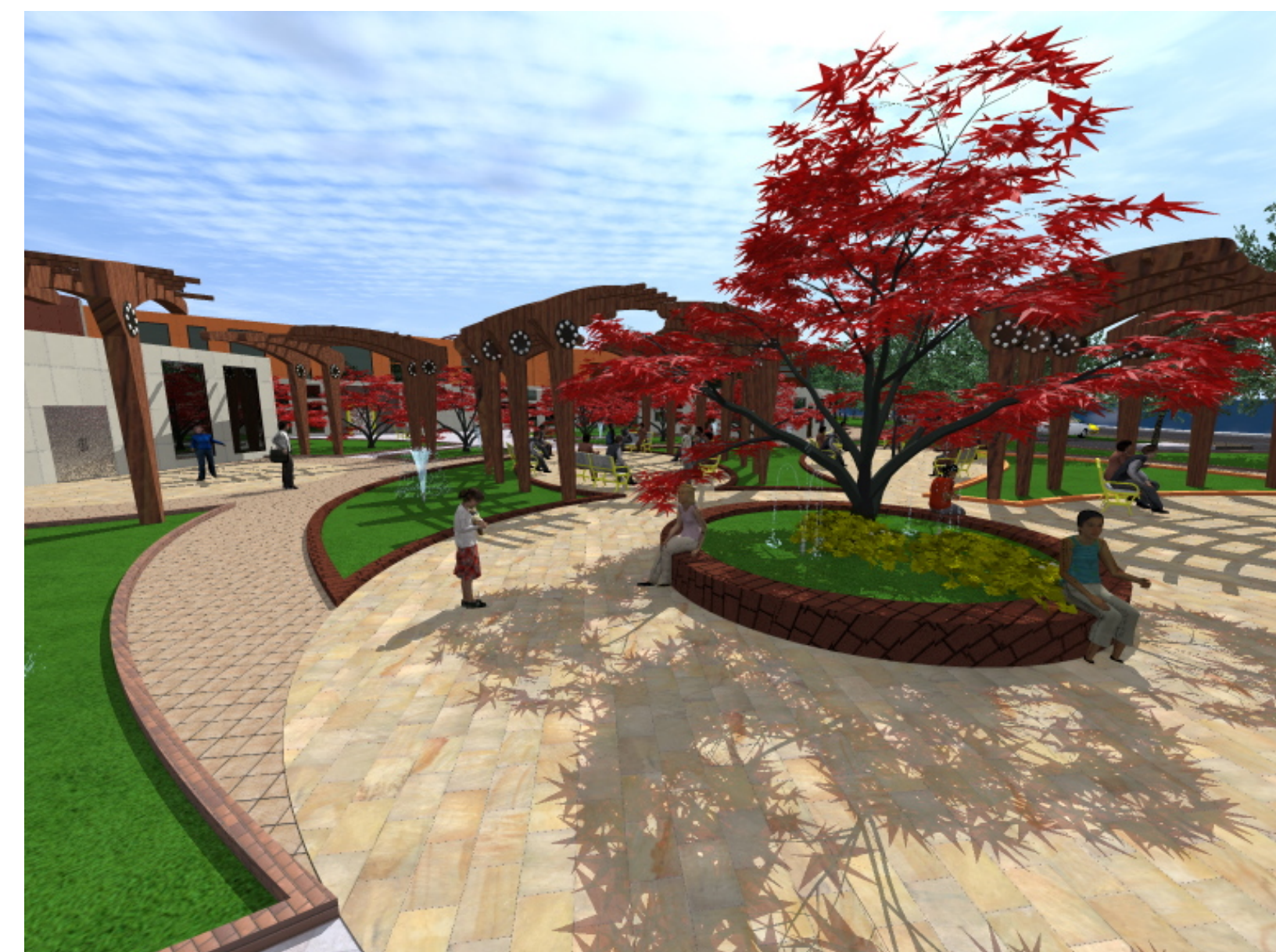

FACULTAD DE CIENCIAS Y TECNOLOGIA

CARRERA DE ARQUITECTURA Y URBANISMO

PROYECTO

TEMA:
CENTRO DE PREVENCIÓN Y REHABILITACIÓN DE DISCAPACIDADES Y PATOLOGÍAS MOTRICES INFANTILES

DOCENTE:
ARQ. PATRICIA MIRANDA

ESTUDIANTE:
GUZMÁN BORJA
SARITA VALERIA

CARACTER:
PERSPECTIVAS EXTERIORES

DISTRICTO
6

ESCALA:
GRÁFICA

LAMINA N°
6

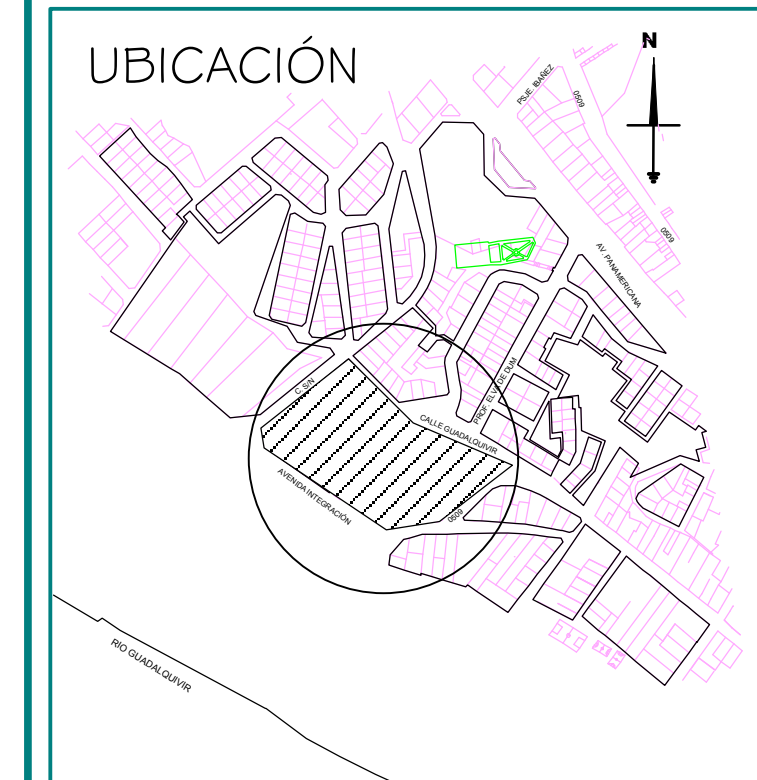

FECHA:
16 DE JULIO DE 2014

...PERSPECTIVAS EXTERIORES...

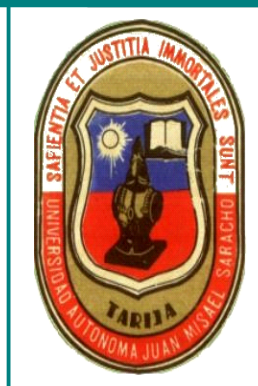
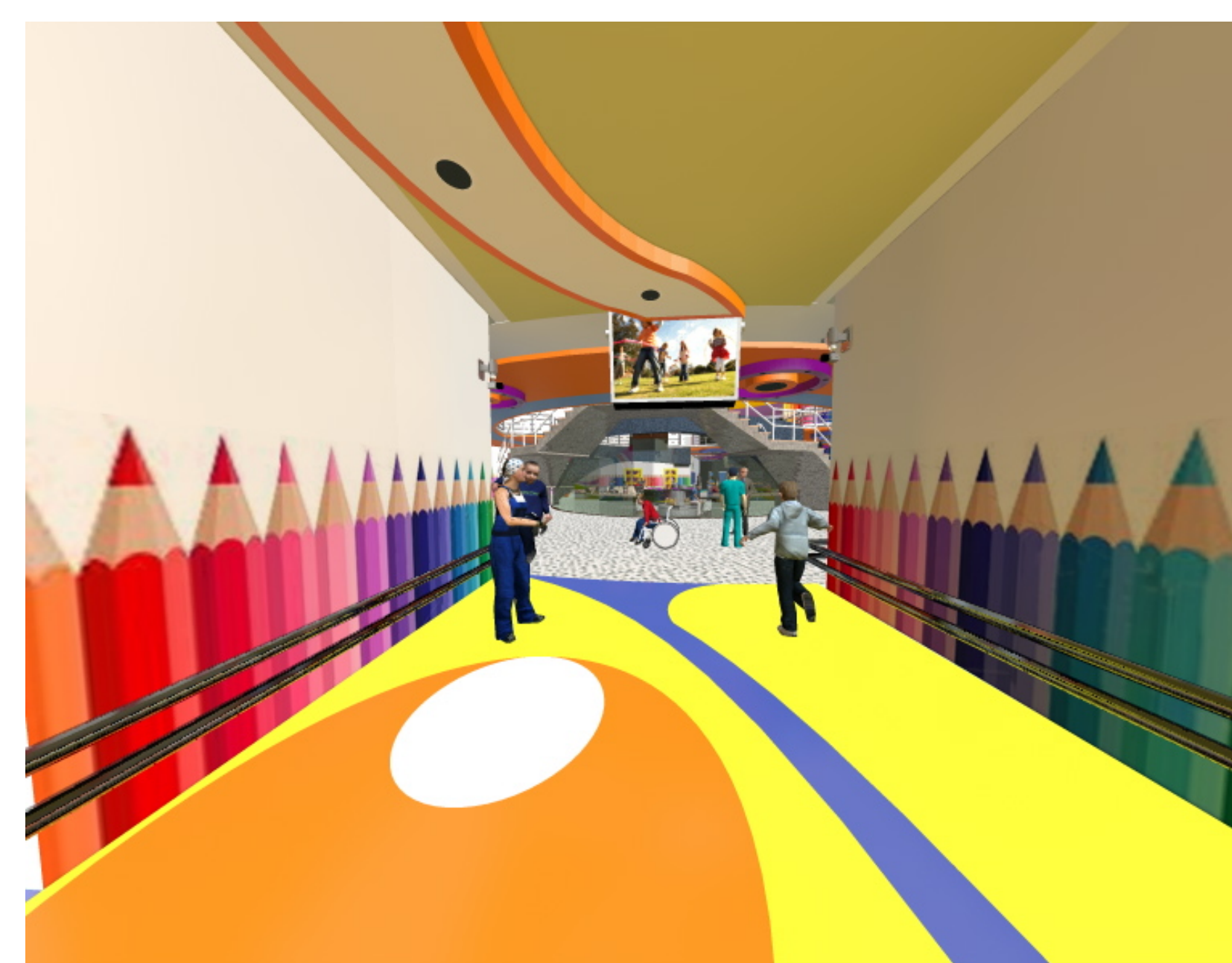
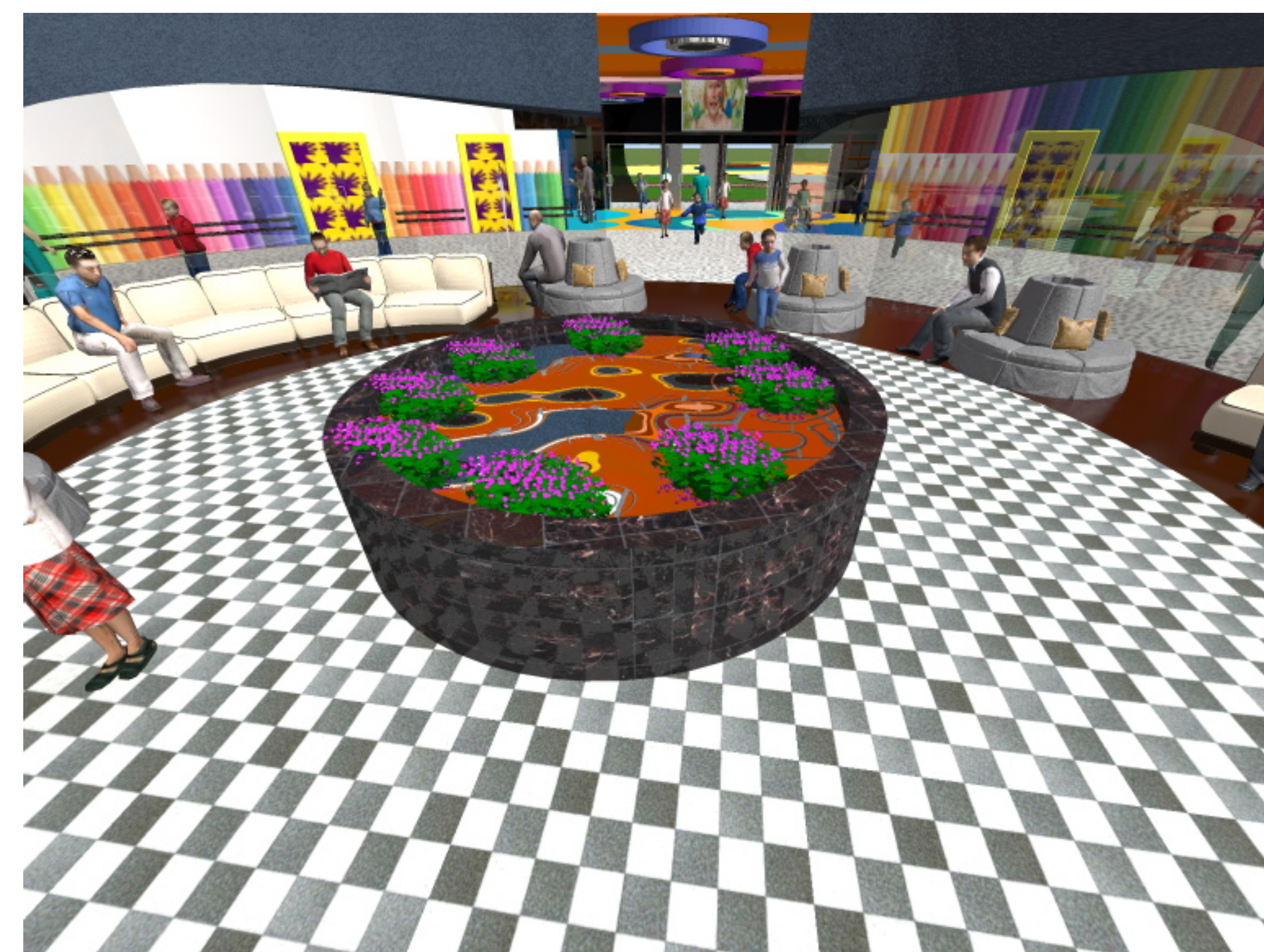

"UNIVERSIDAD
AUTONOMA
JUAN MISAEL
SARACHO"

FACULTAD DE CIENCIAS
Y TECNOLOGIA

CARRERA DE
ARQUITECTURA Y
URBANISMO

PROYECTO

TEMA:

CENTRO DE PREVENCIÓN Y
REHABILITACIÓN
DE DISCAPACIDADES Y PATOLOGÍAS
MOTRICES INFANTILES

DOCENTE:

ARQ. PATRICIA MIRANDA

ESTUDIANTE:

GUZMÁN BORJA
SARITA VALERIA

CARACTER:

PERSPECTIVAS
INTERIORES

D
I
S
T
R
I
T
O
6

ESCALA:
GRÁFICA

LAMINA Nº

UBICACIÓN

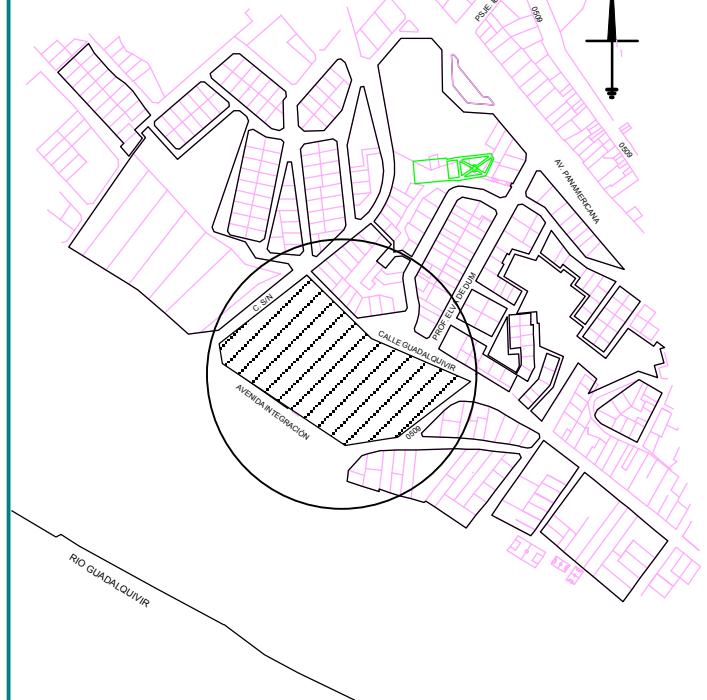

FECHA:

16 DE JULIO
DE 2014

...PERSPECTIVAS INTERIORES...

TEMA:
CENTRO DE PREVENCIÓN Y
REHABILITACIÓN
DE DISCAPACIDADES Y PATOLOGÍAS
MOTRICES INFANTILES

DOCENTE:
ARQ. PATRICIA MIRANDA

ESTUDIANTE:
GUZMÁN BORJA
SARITA VALERIA

CARACTER:
INSTALACIÓN
ELÉCTRICA

D
I
S
T
R
I
T
O
6

ESCALA:
1:200

LAMINA Nº

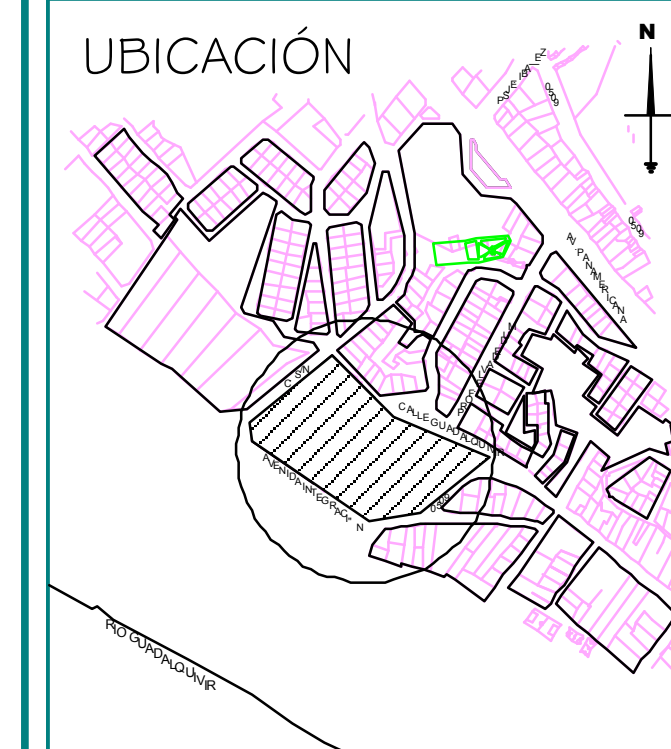

FECHA:
16 DE JULIO
DE 2014

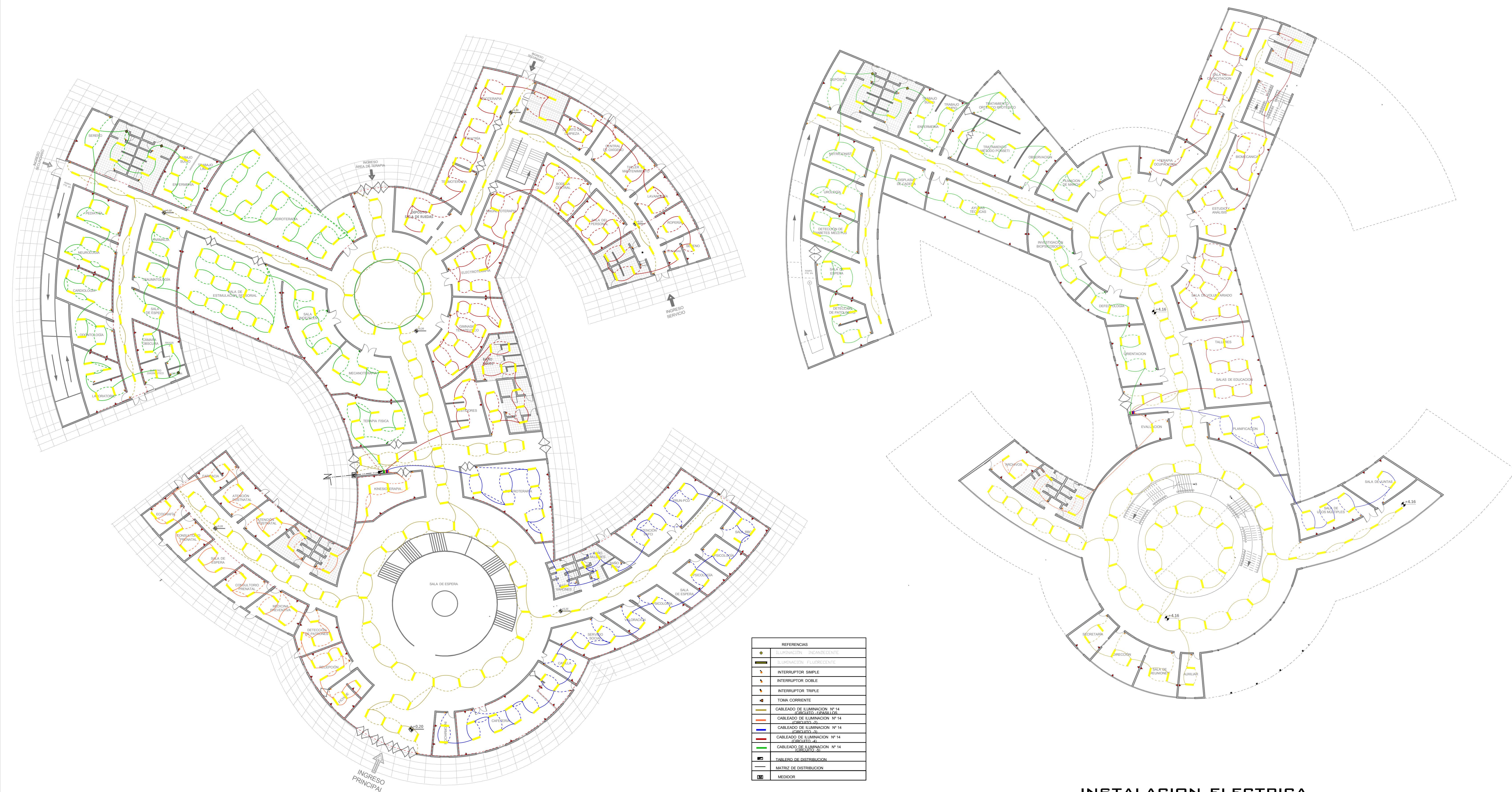
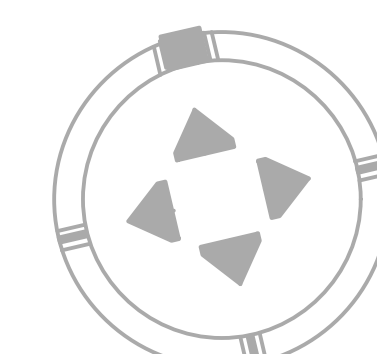

**...INSTALACION ELECTRICA
PLANTA BAJA...**

...ESC 1 : 200...

**...INSTALACION ELECTRICA
PLANTA ALTA...**

...ESC 1 : 200...

TEMA:
CENTRO DE PREVENCIÓN Y
REHABILITACIÓN
DE DISCAPACIDADES Y PATOLOGÍAS
MOTRICES INFANTILES

DOCENTE:
ARQ. PATRICIA MIRANDA

ESTUDIANTE:
GUZMÁN BORJA
SARITA VALERIA

CARACTER:
INSTALACIÓN
SANITARIA

D
I
S
T
R
I
T
O
6

ESCALA:
1:200

LAMINA Nº
6

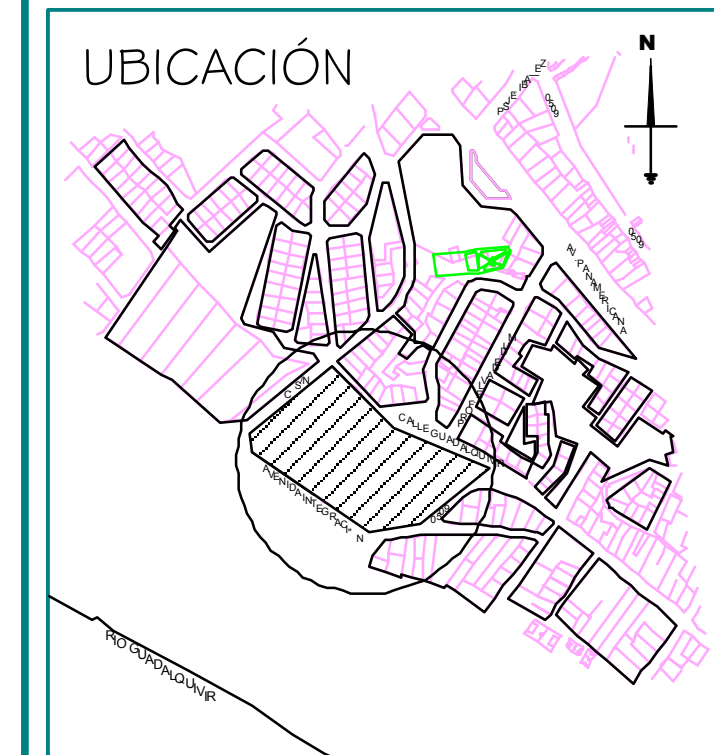

FECHA:
16 DE JULIO
DE 2014

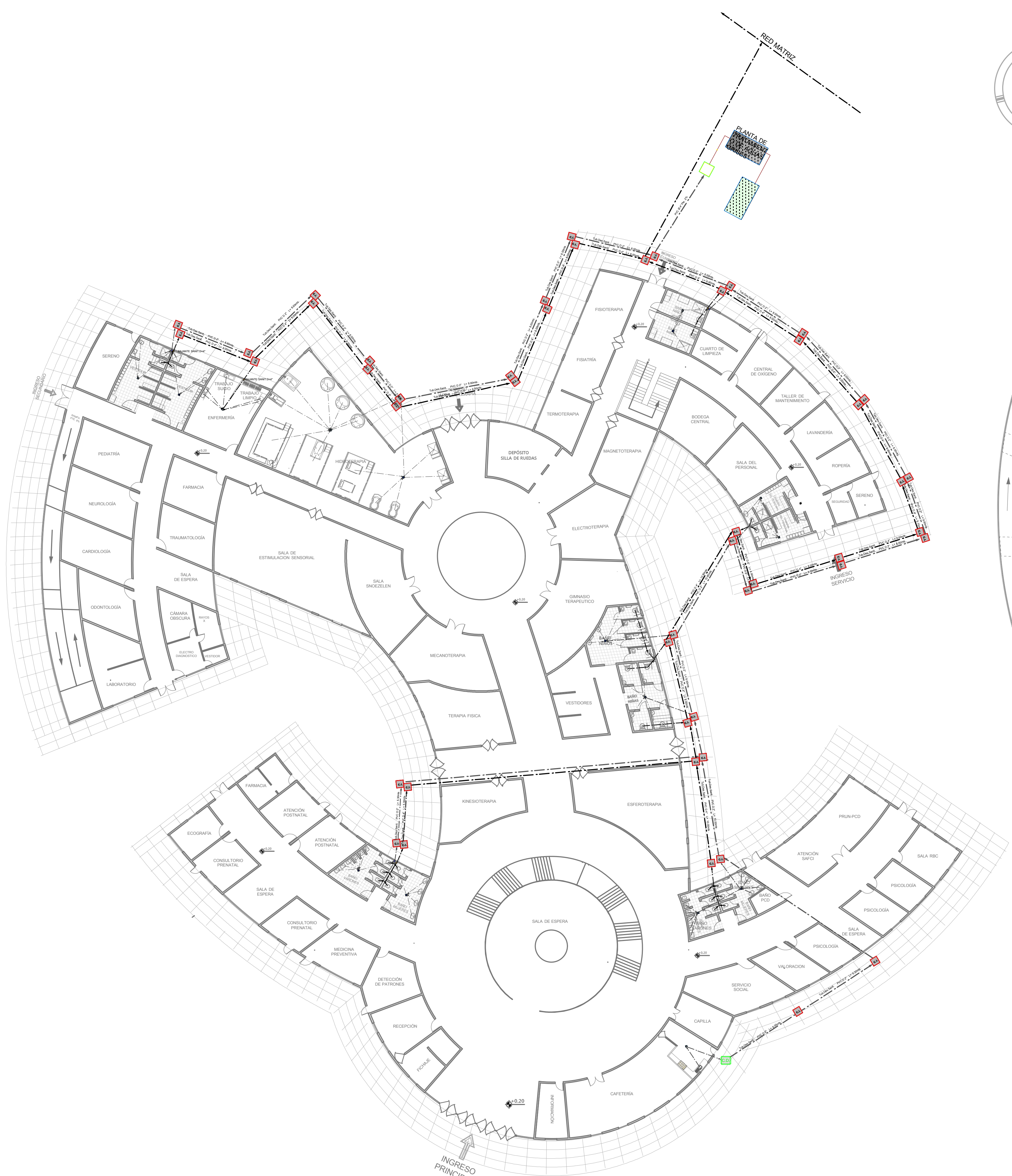

**...INSTALACION SANITARIA
PLANTA BAJA...**

...ESC 1 : 200...

REFERENCIAS	
---	TUB. DES. SANIT. PVC D=4"
---	TUB. DES. SANIT. PVC D=2"
■	REJILLA DEPÓSITO
■	COMPARTE DE INSPECCIÓN
■	LAMARA DE SUCUBACANTINA

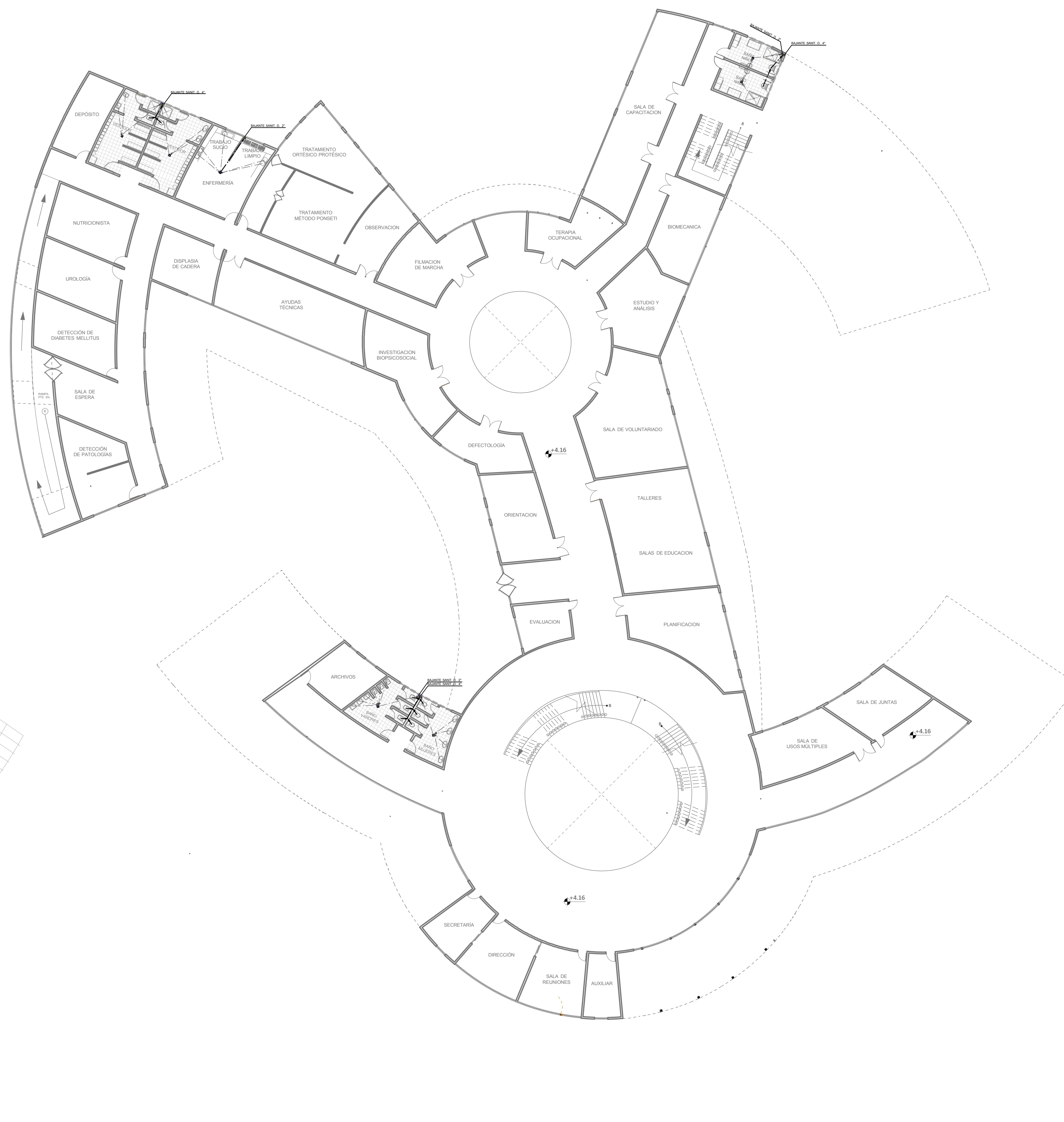
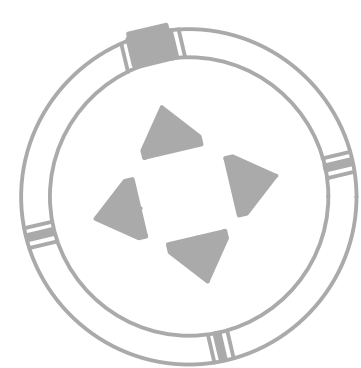

**...INSTALACION SANITARIA
PLANTA ALTA...**

...ESC 1 : 200...