

7.3. Planos Arquitectónicos.-

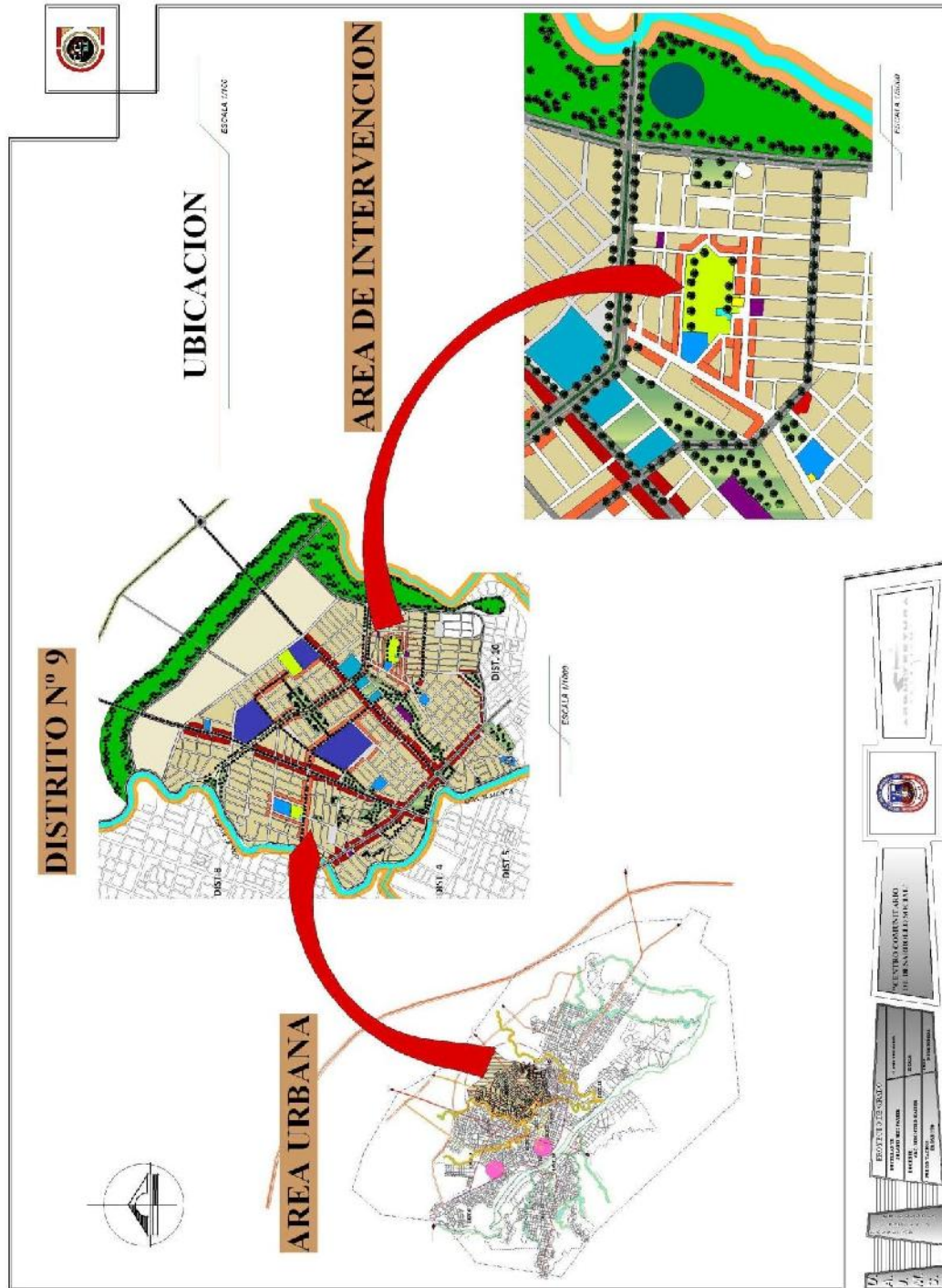

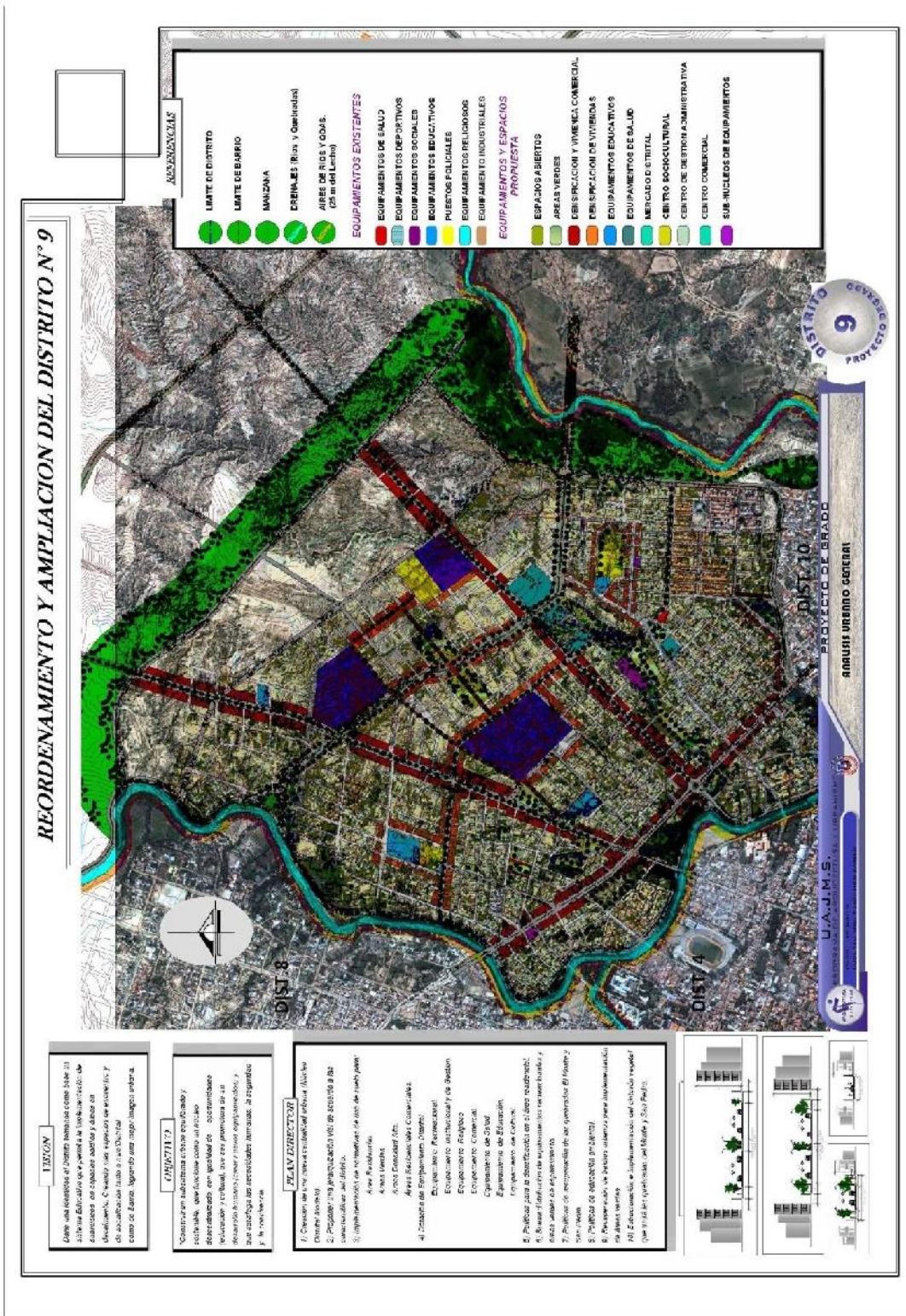

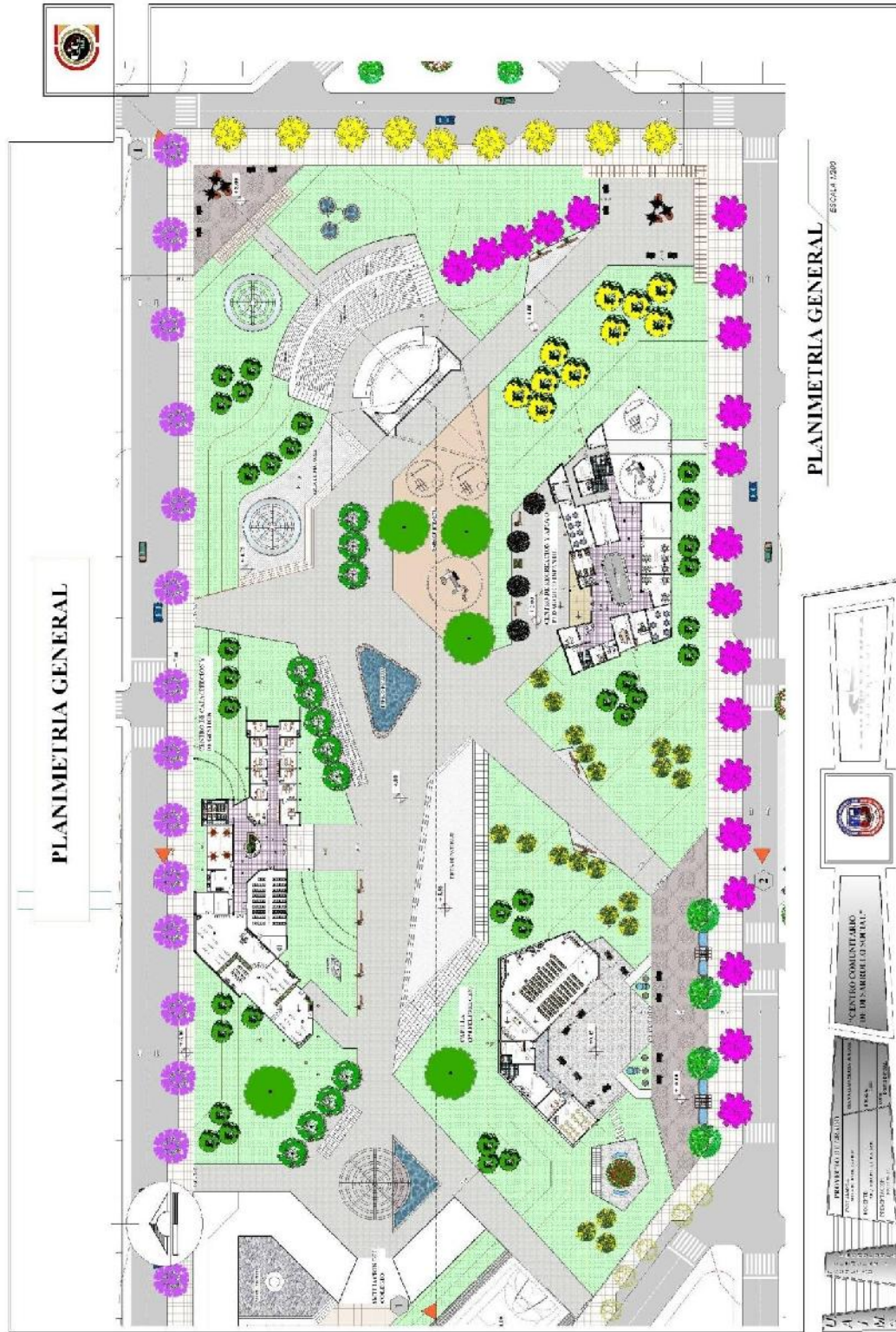

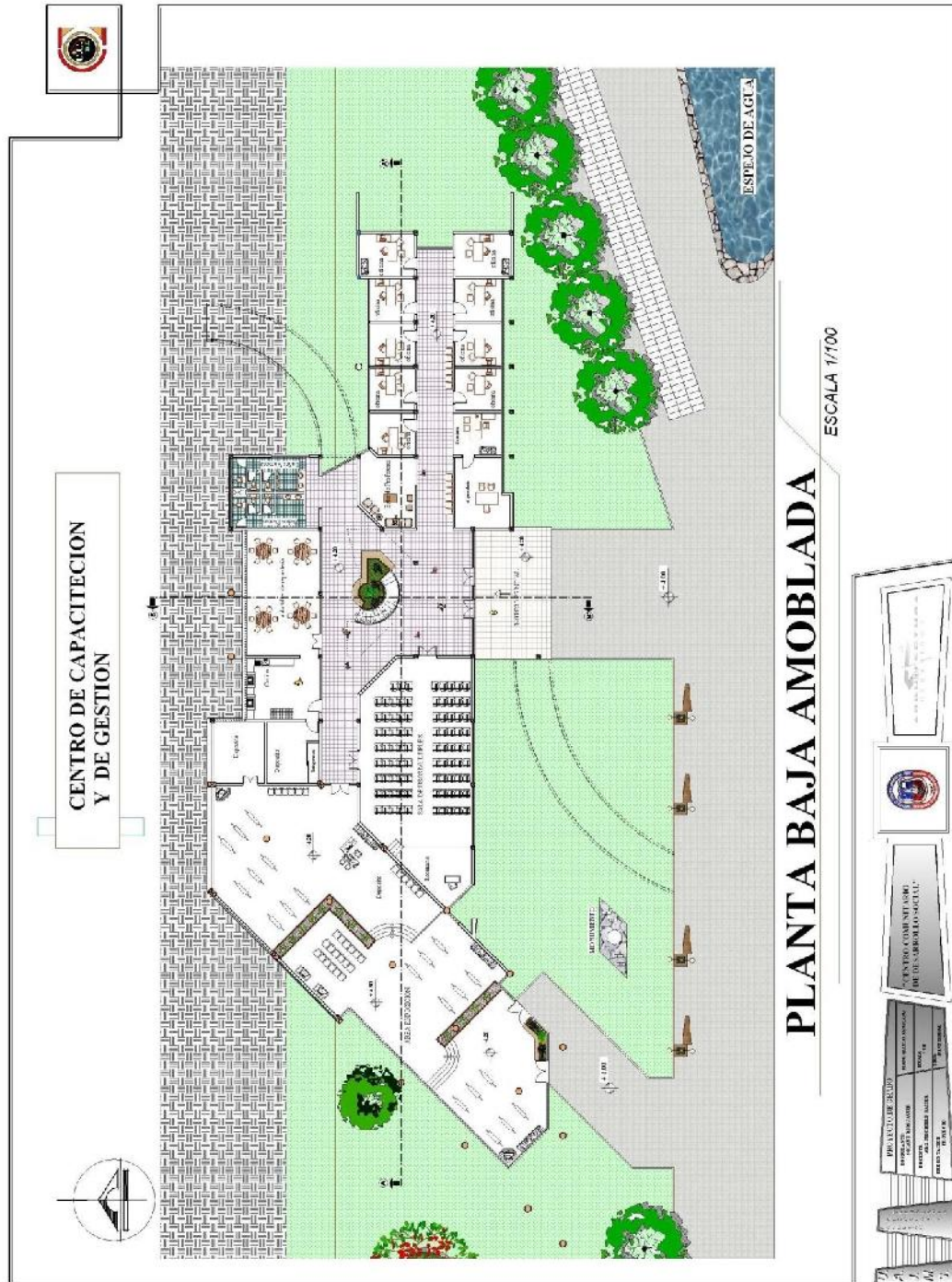

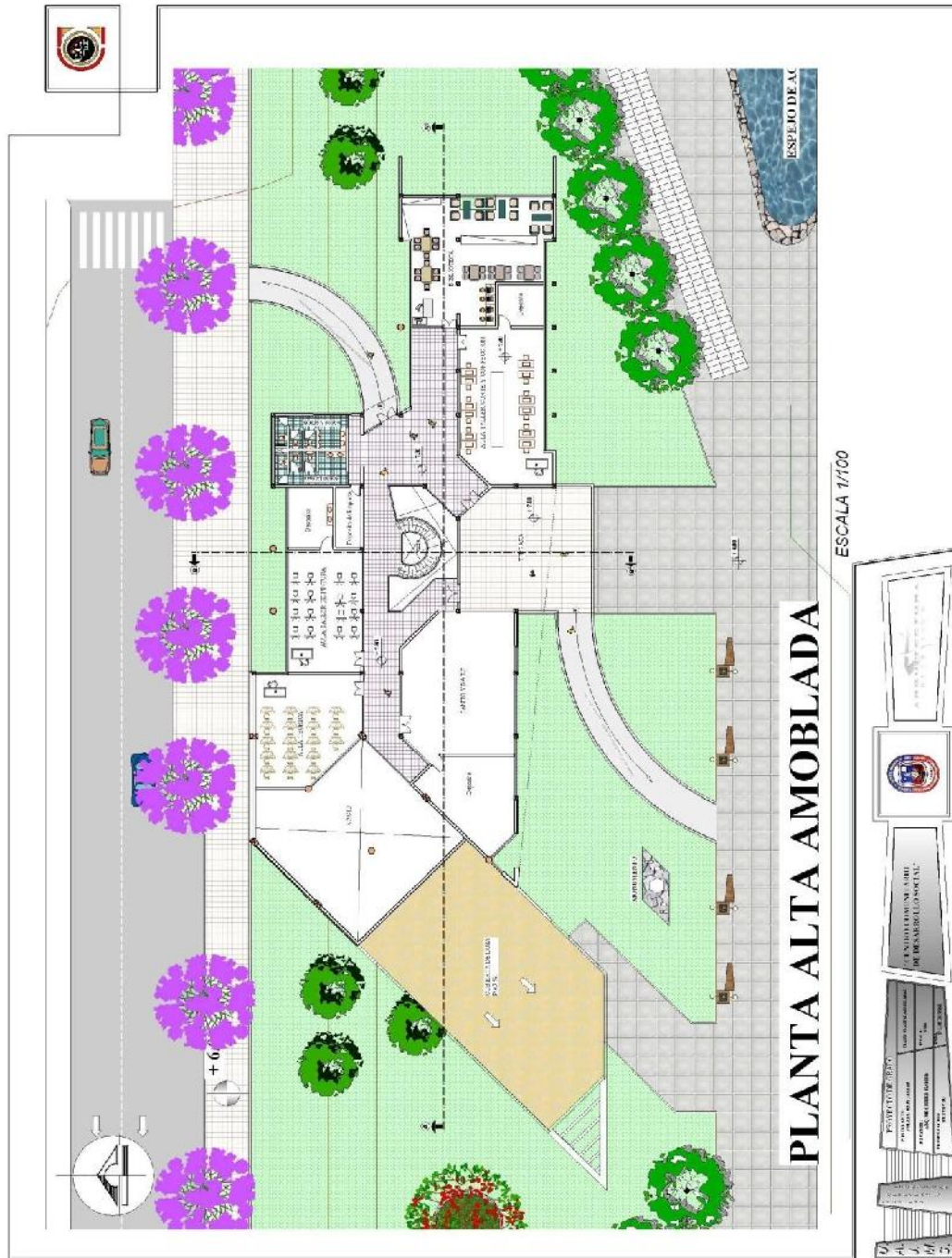

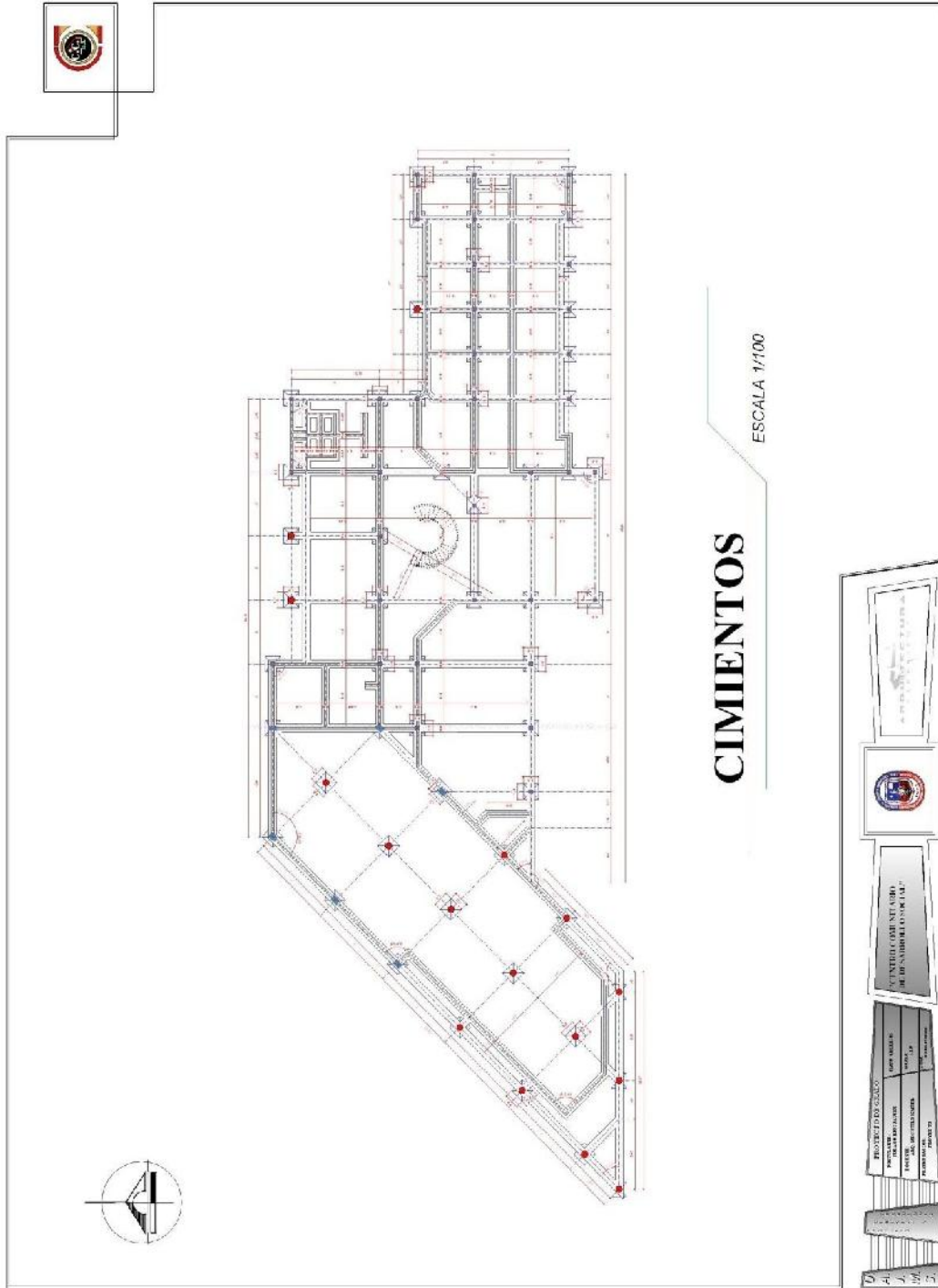

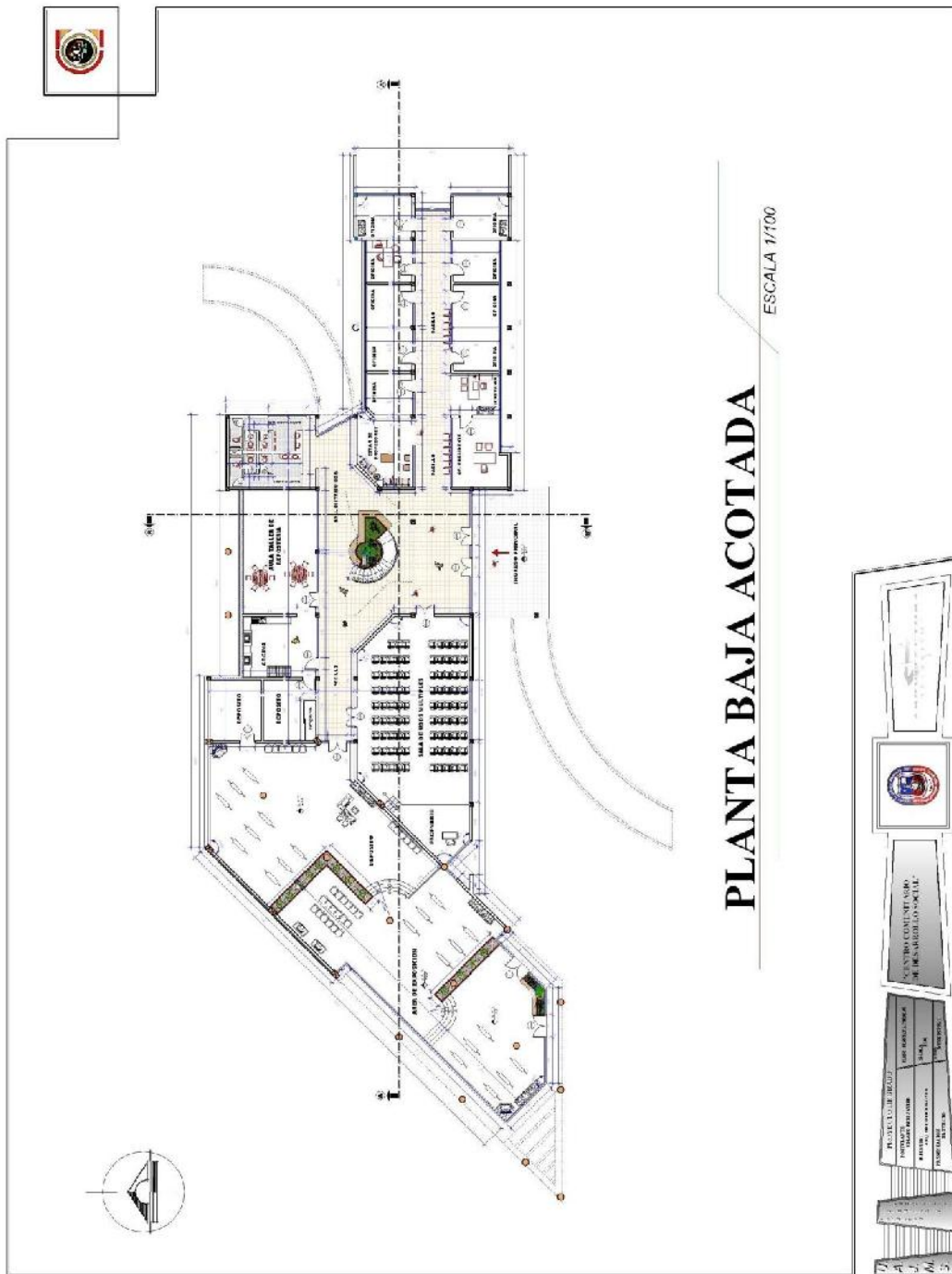

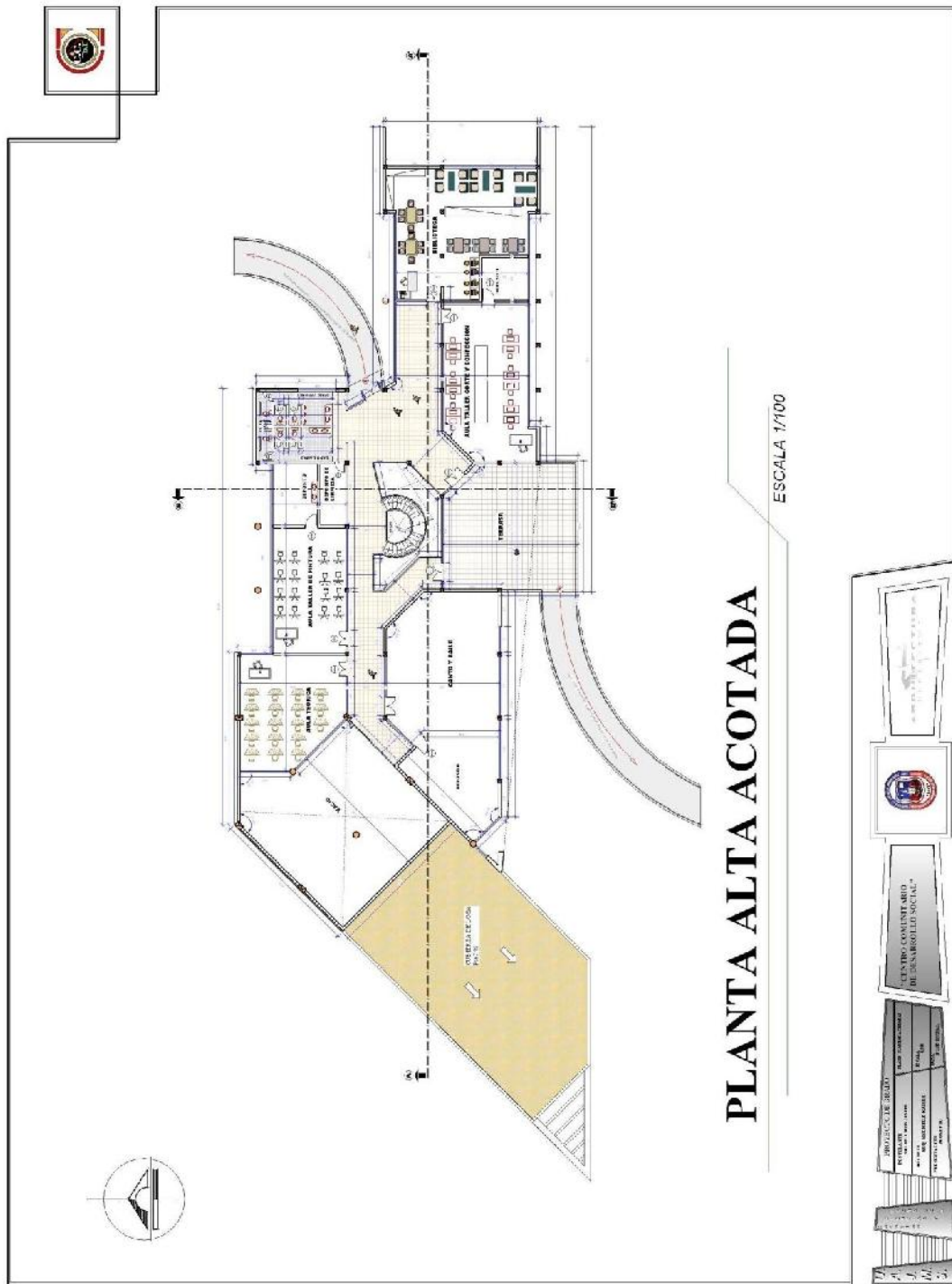

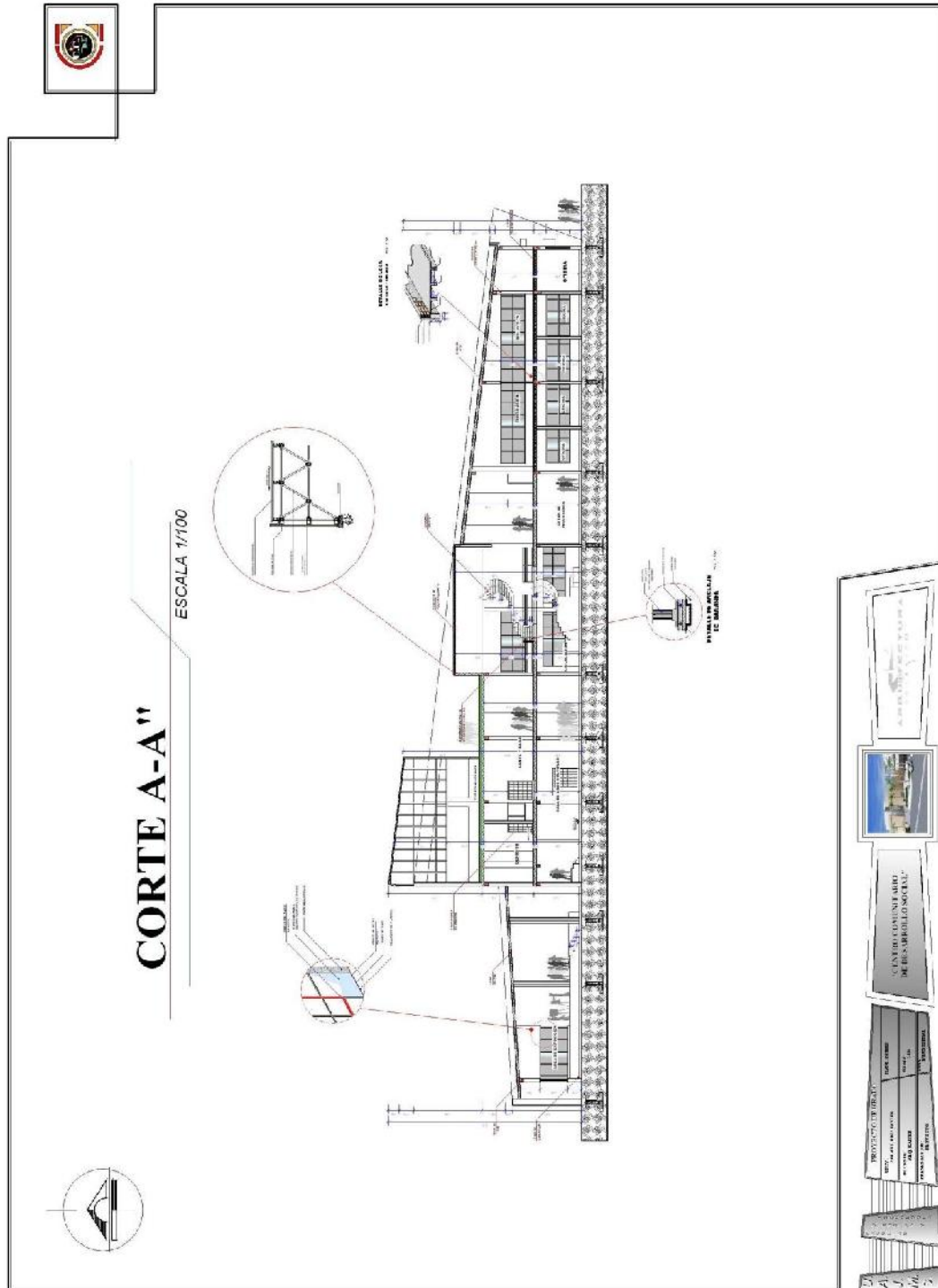

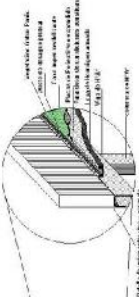
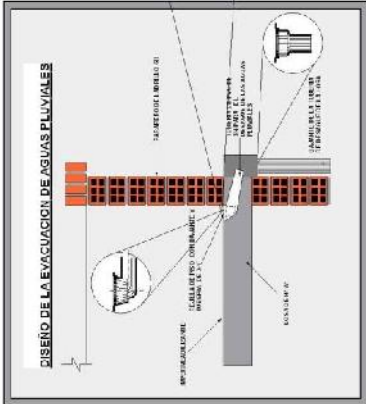
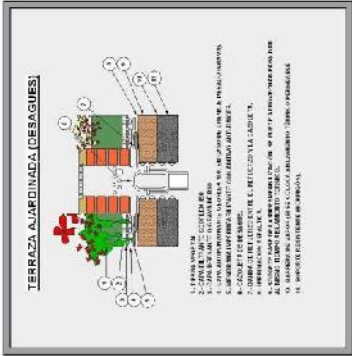
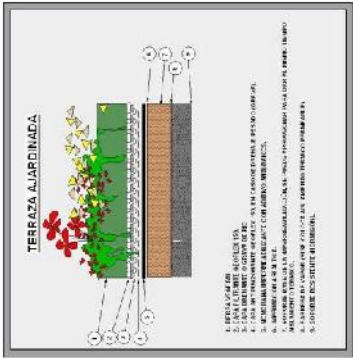
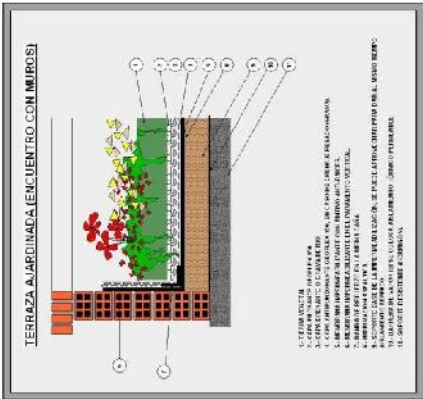

PROYECTO DE CONSTRUCCION DE UN CENTRO COMUNITARIO DE DESARROLLO INTEGRAL - FASE 1

PROYECTO DE CONSTRUCCION DE UN CENTRO COMUNITARIO DE DESARROLLO INTEGRAL - FASE 1

PROYECTO DE CONSTRUCCION DE UN CENTRO COMUNITARIO DE DESARROLLO INTEGRAL - FASE 1





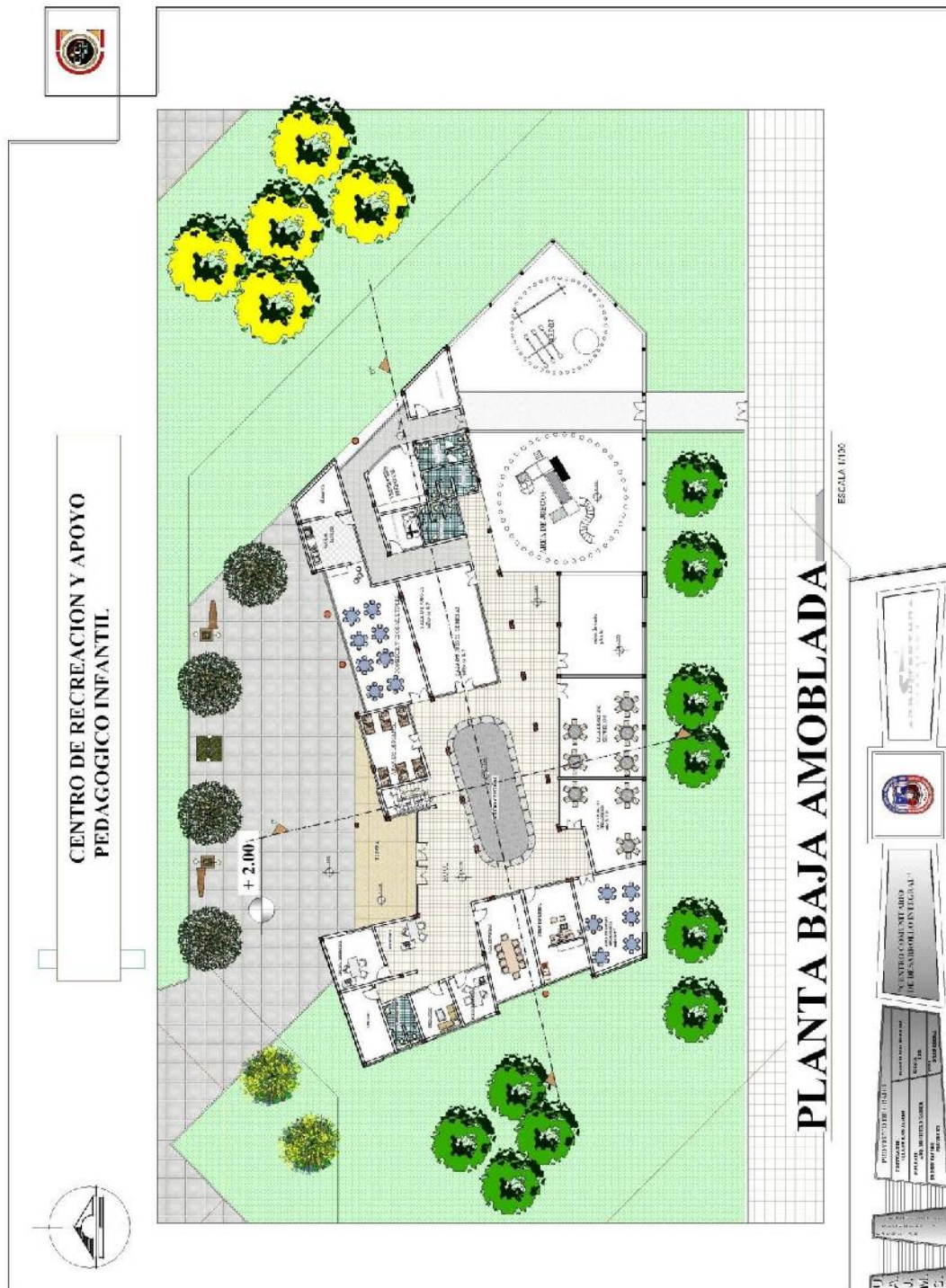

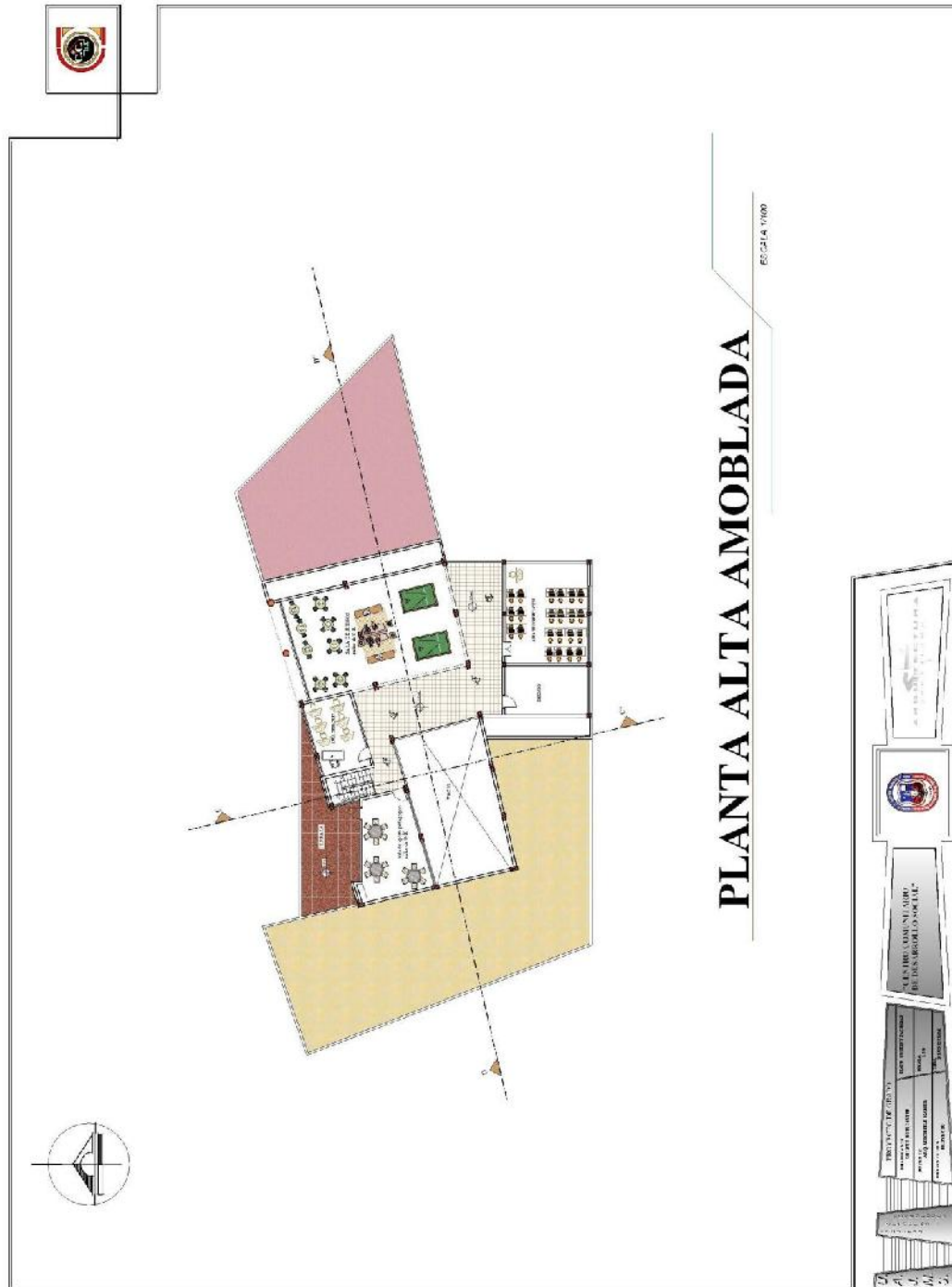

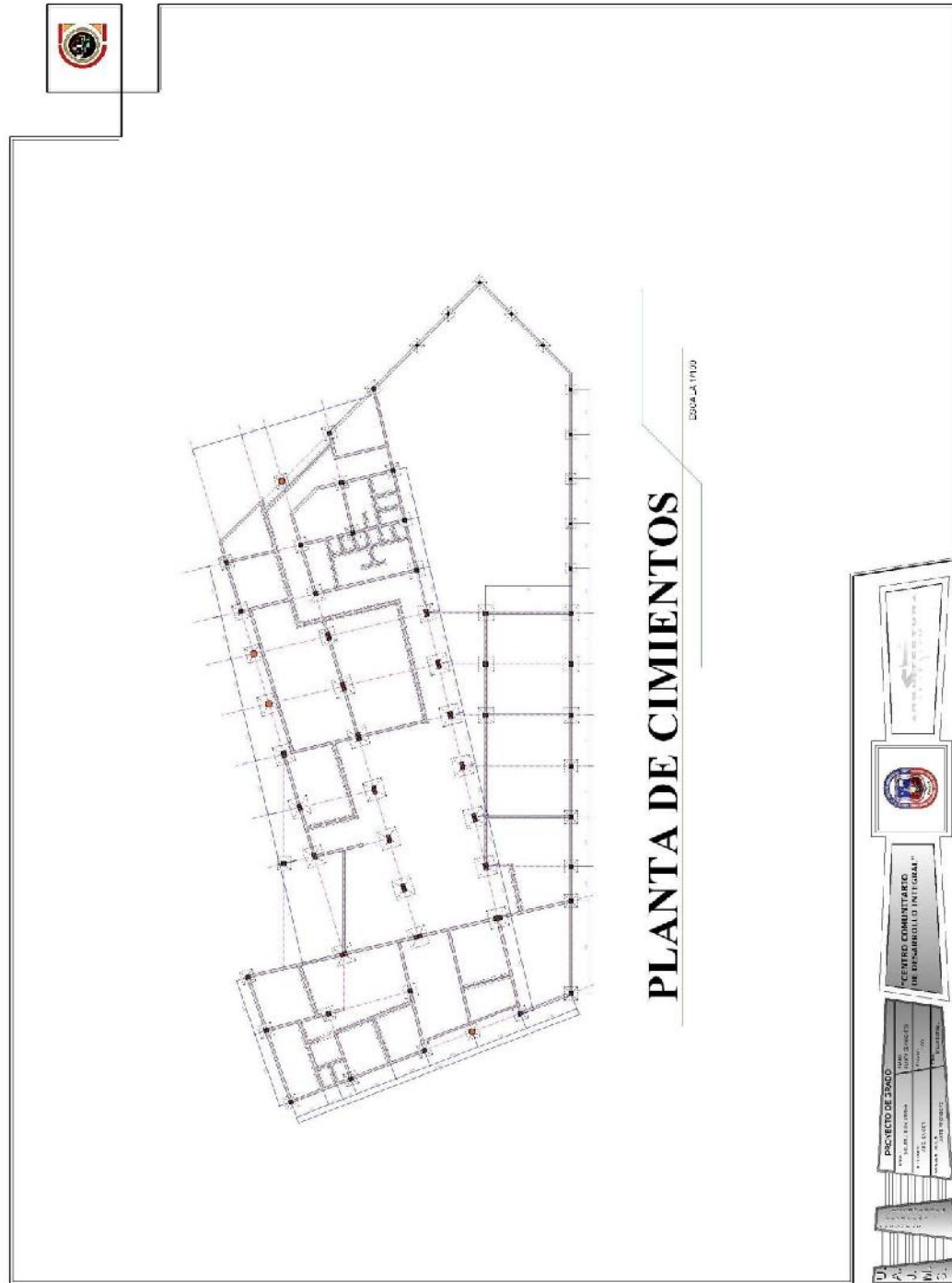

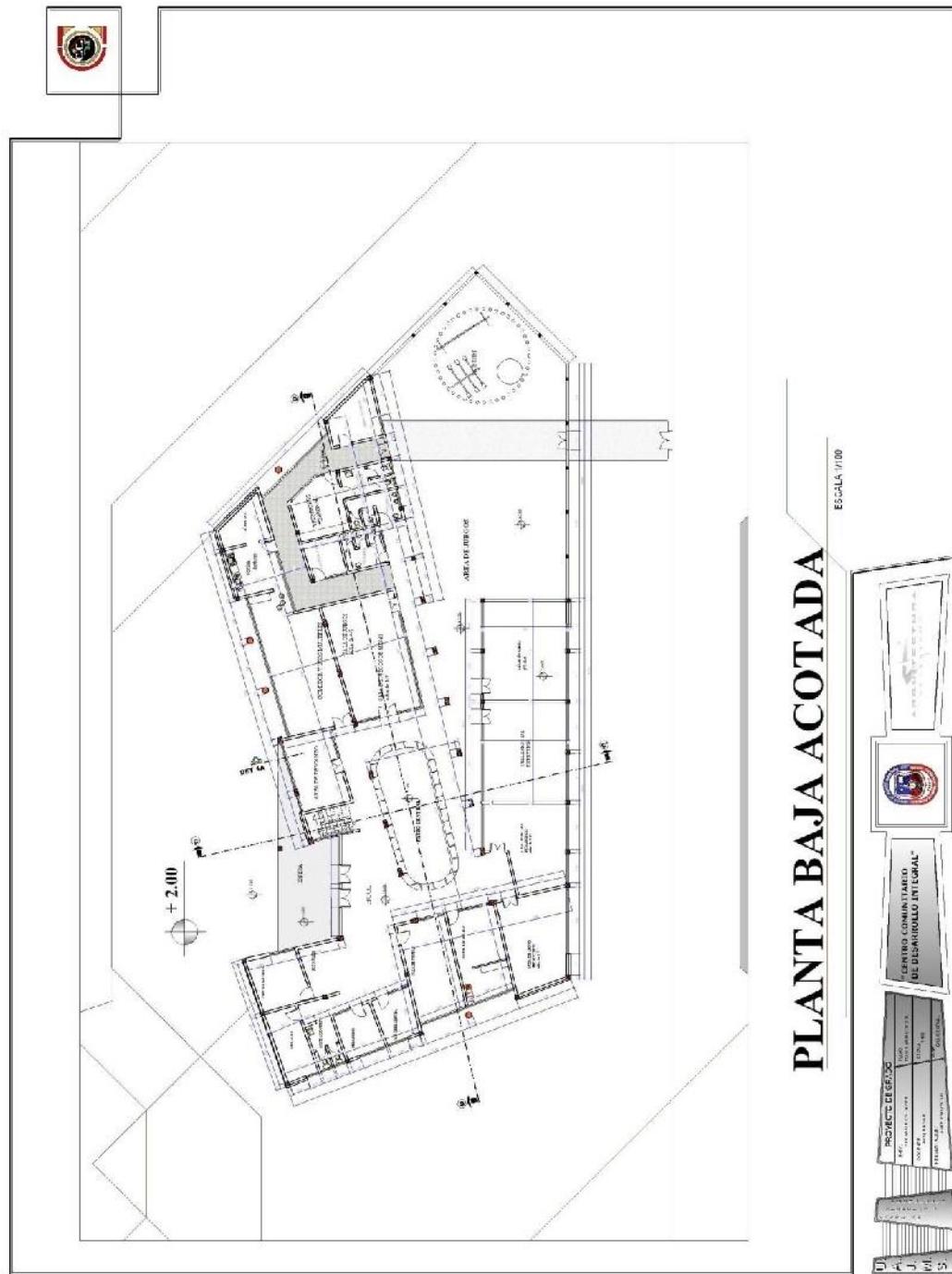

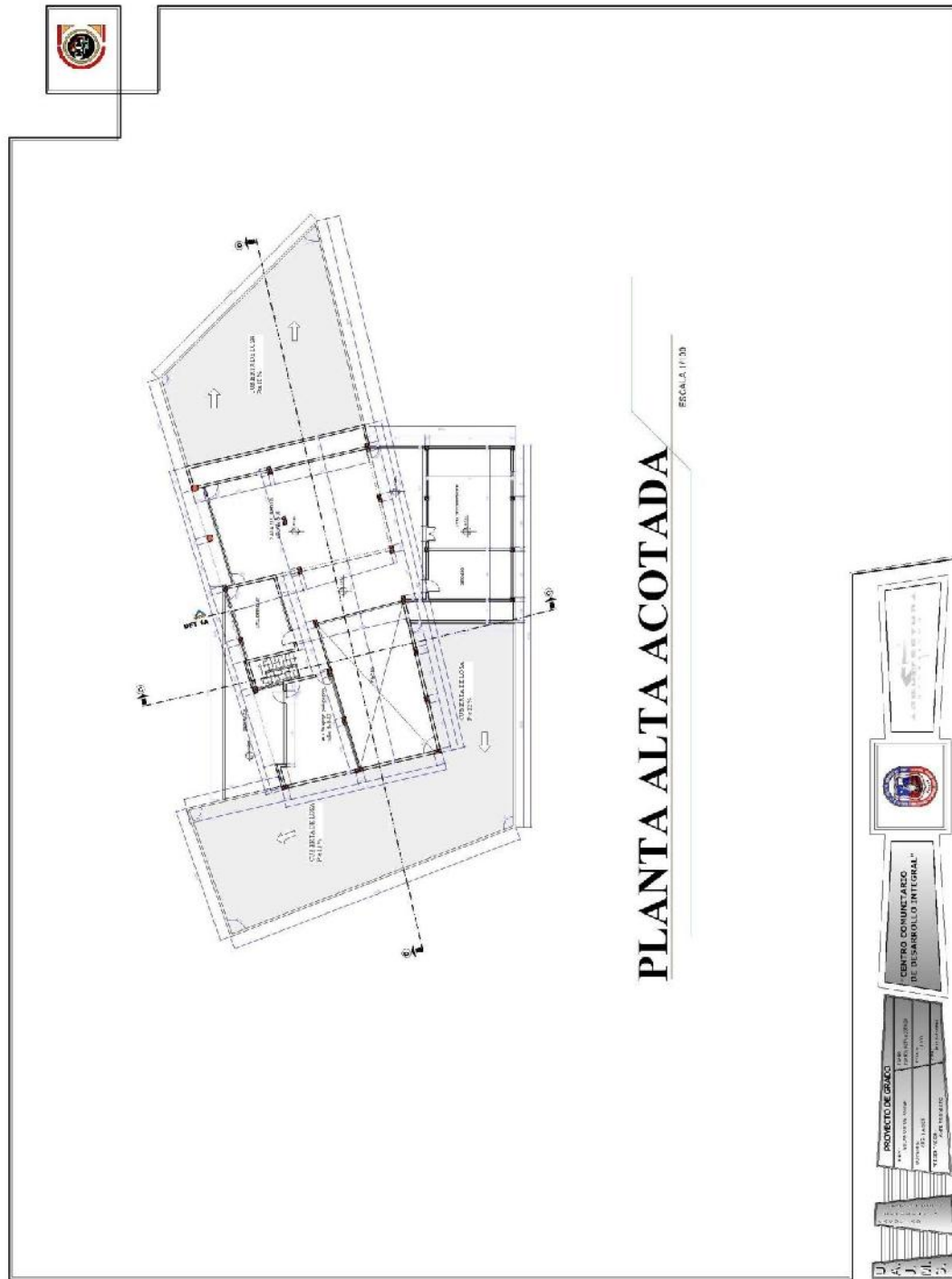

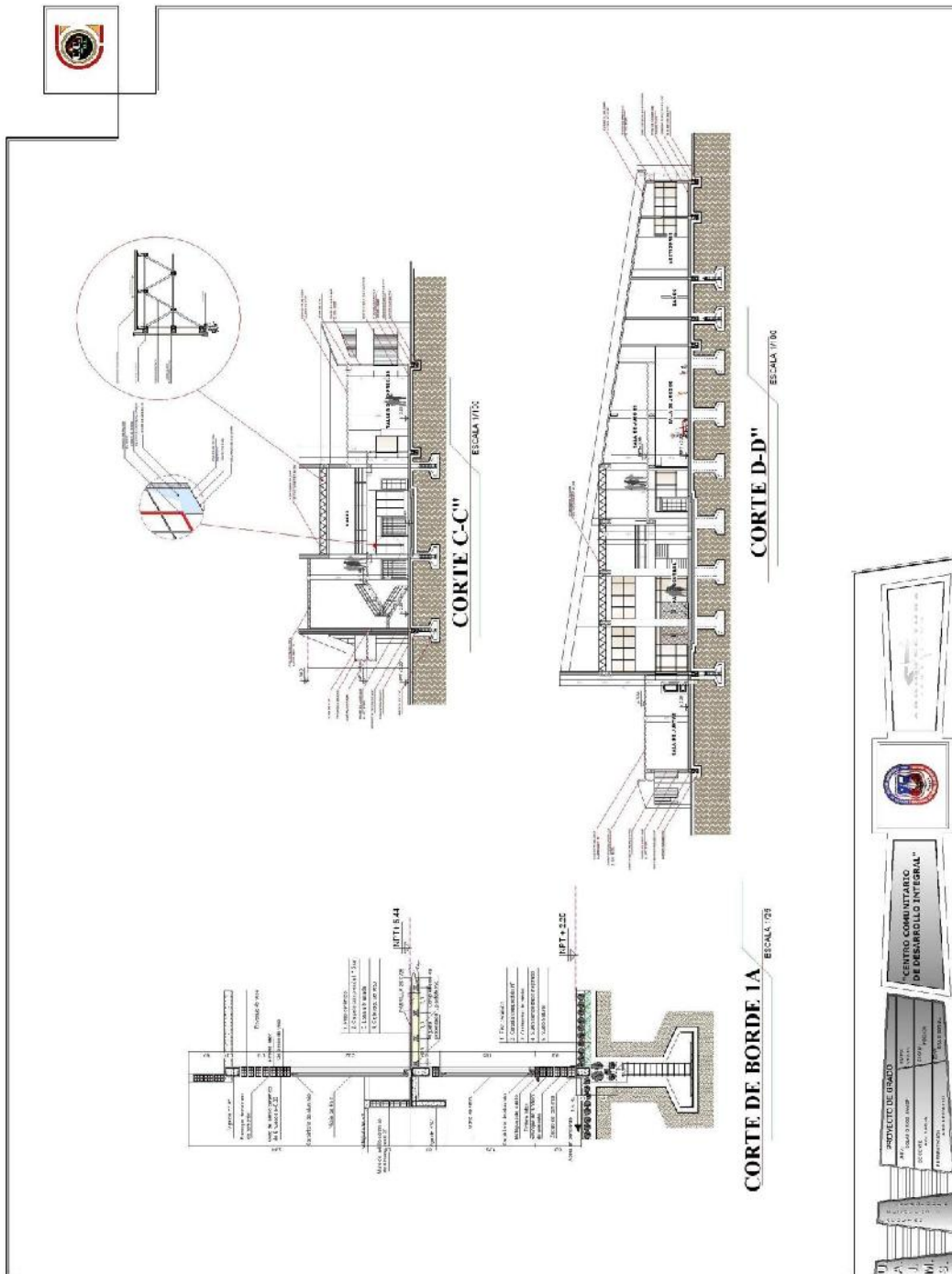

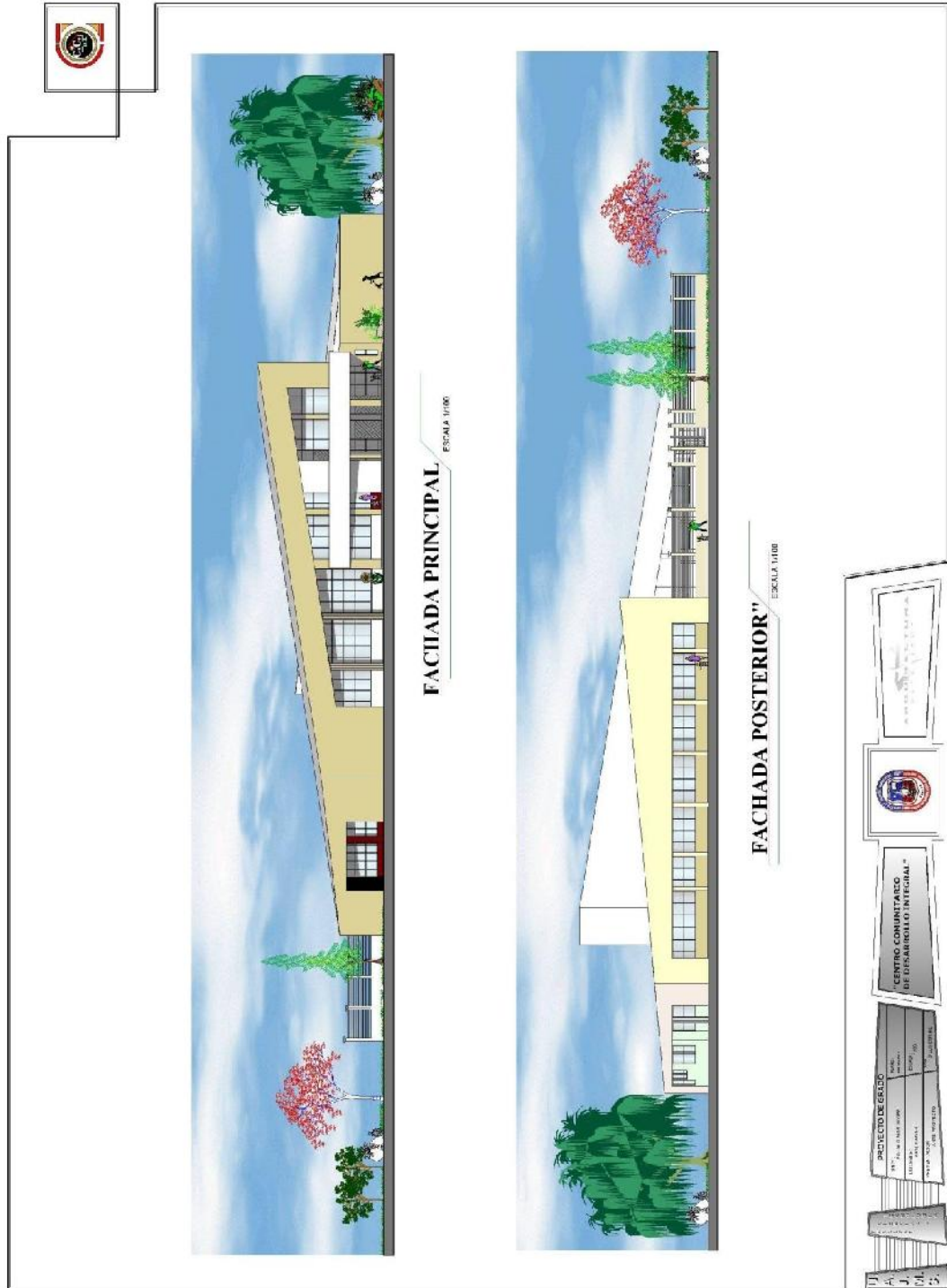

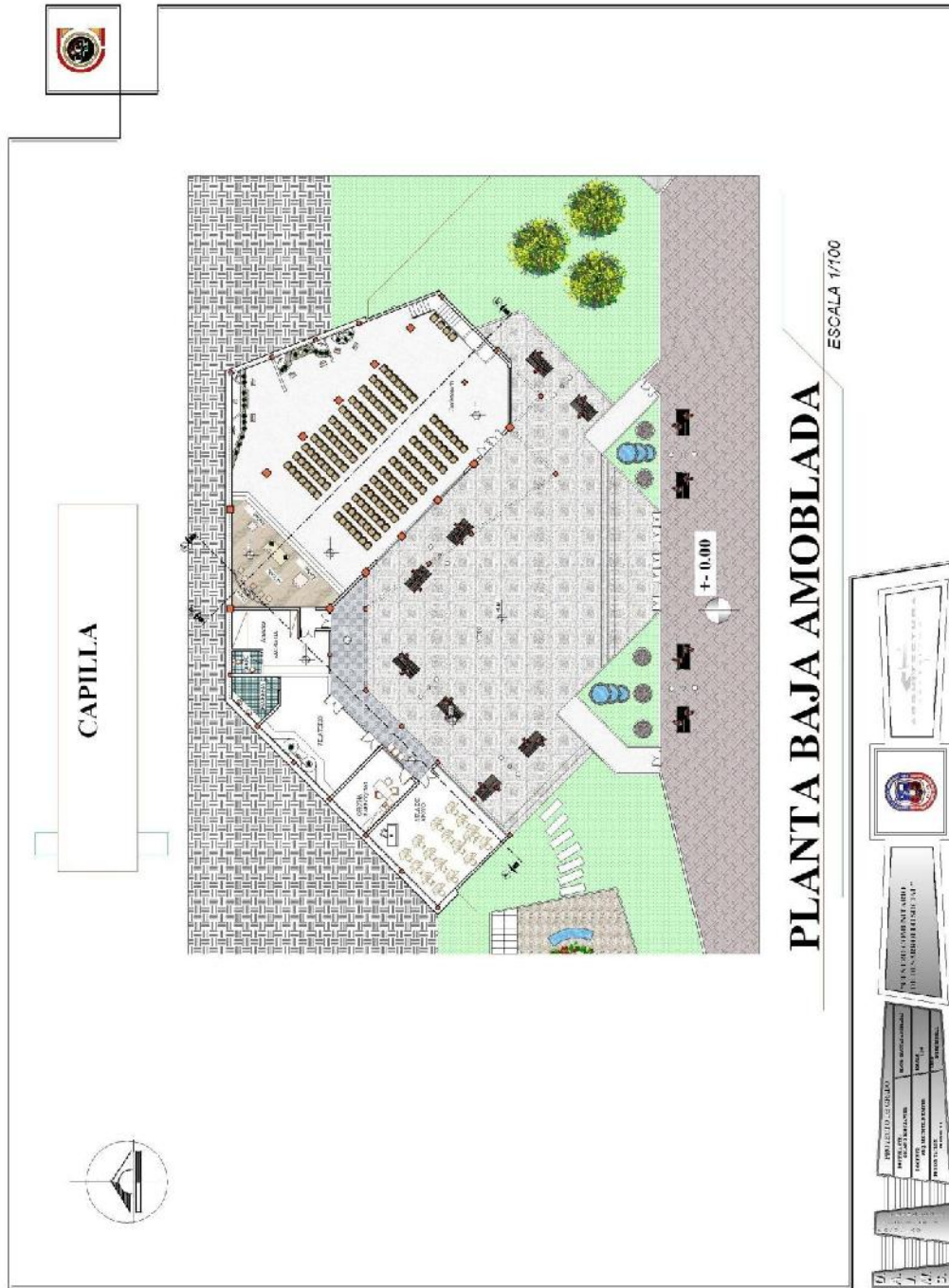

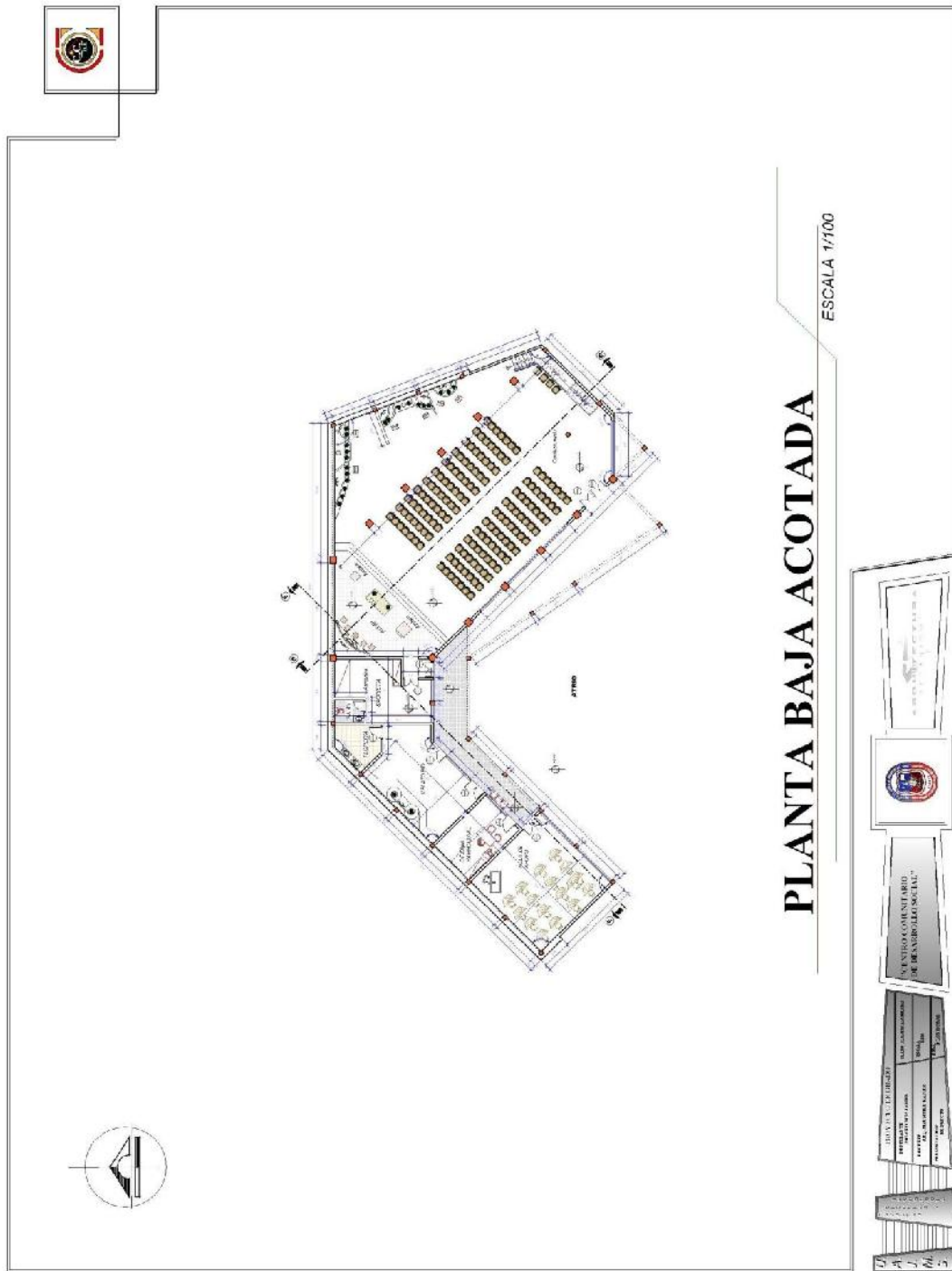

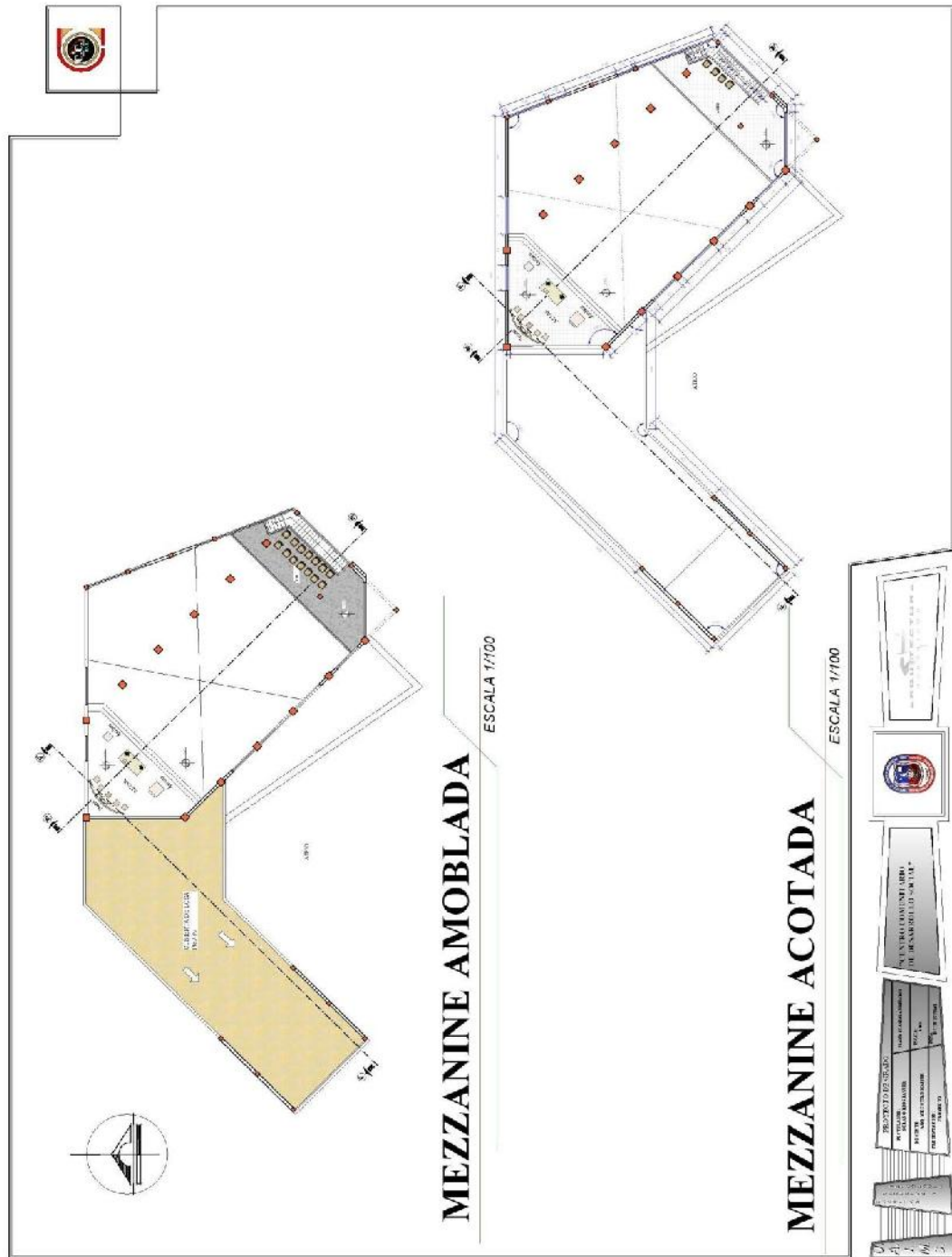

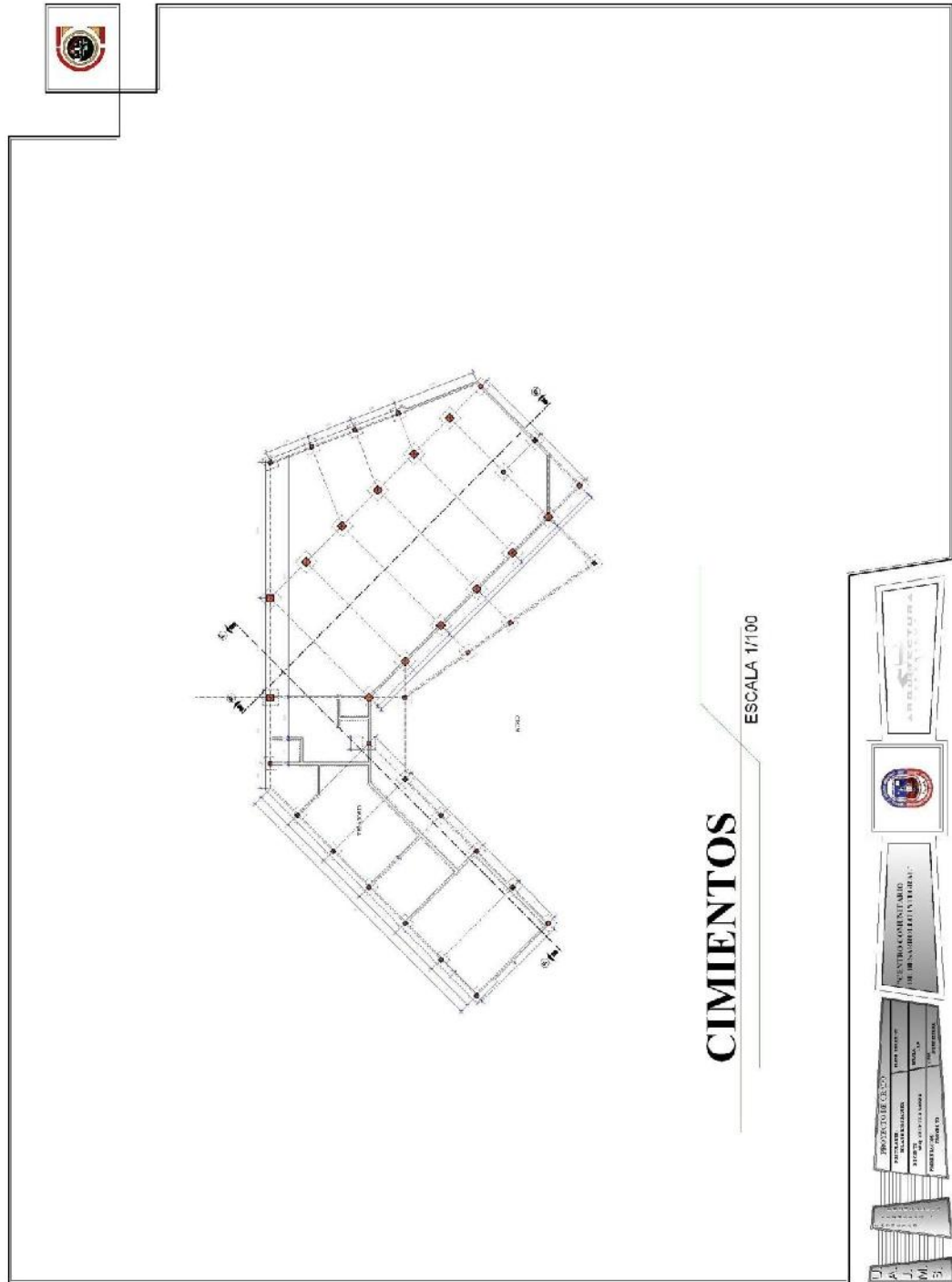

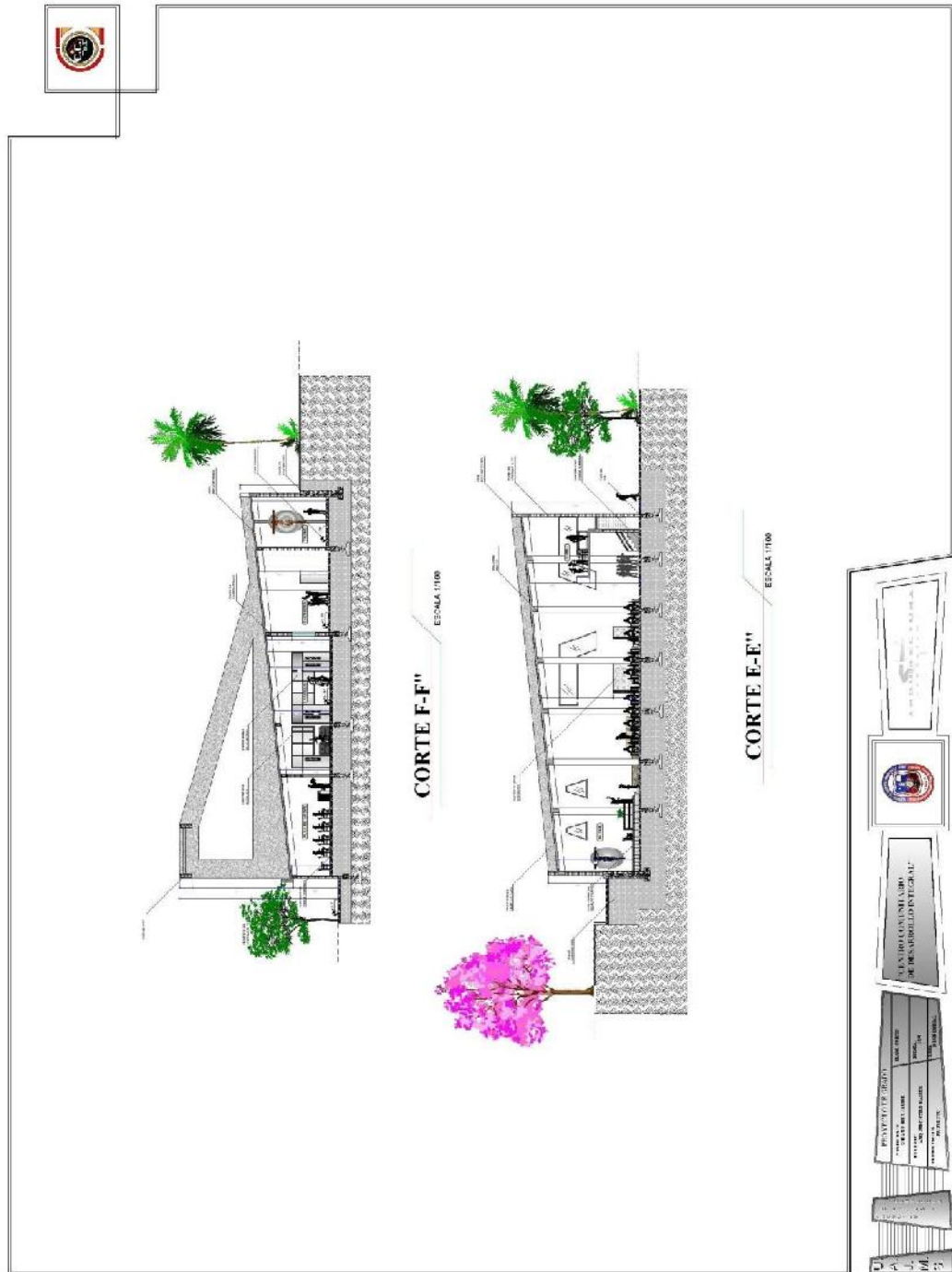

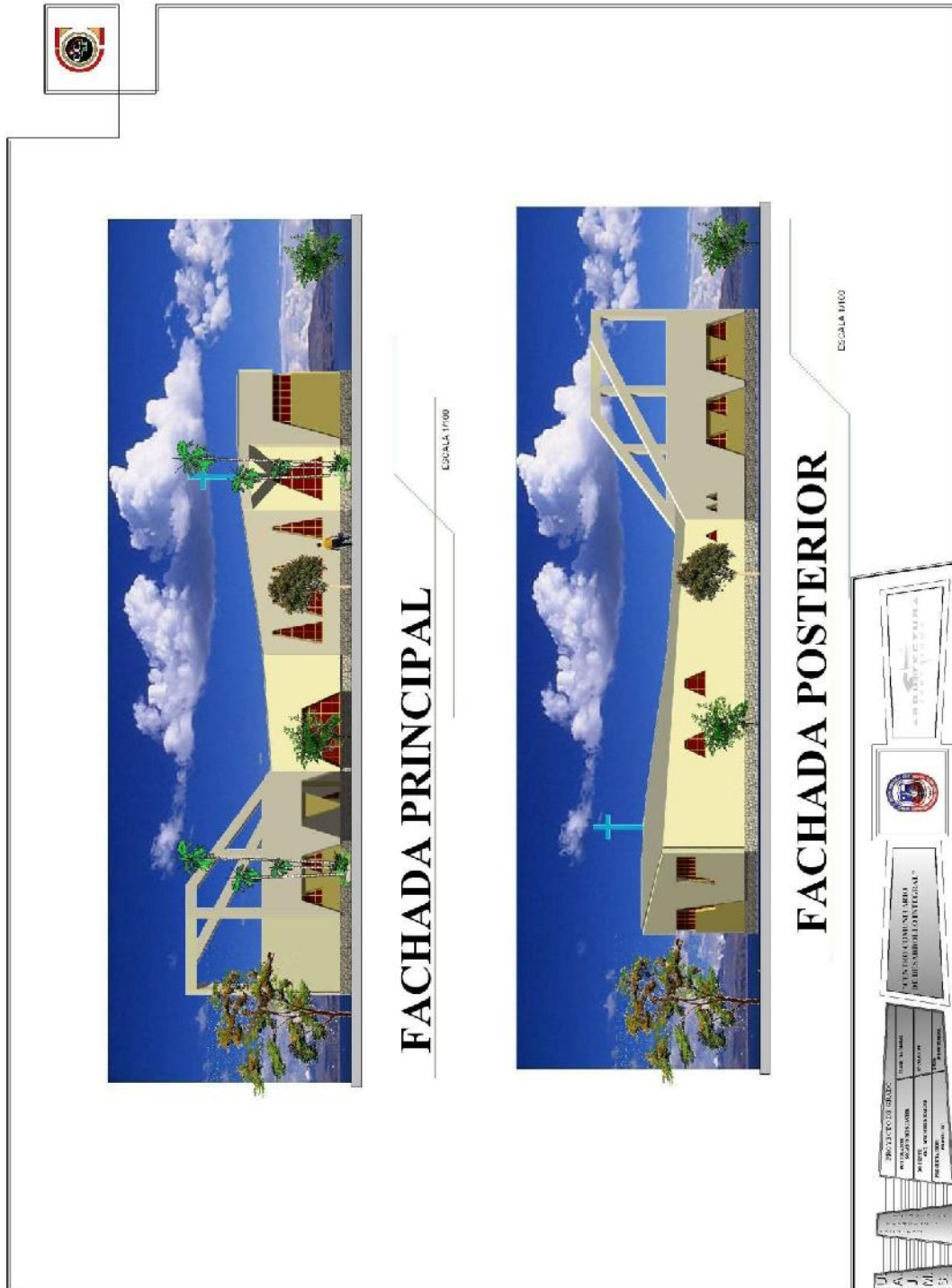

FACHADA PRINCIPAL

ESCALA 1/100

FACHADA POSTERIOR

ESCALA 1/100

UNIVERSIDAD	UNIVERSIDAD
INSTITUCIÓN EDUCATIVA	INSTITUCIÓN EDUCATIVA
PROYECTO	PROYECTO
FECHA	FECHA
PROFESOR	PROFESOR
ESTUDIANTE	ESTUDIANTE



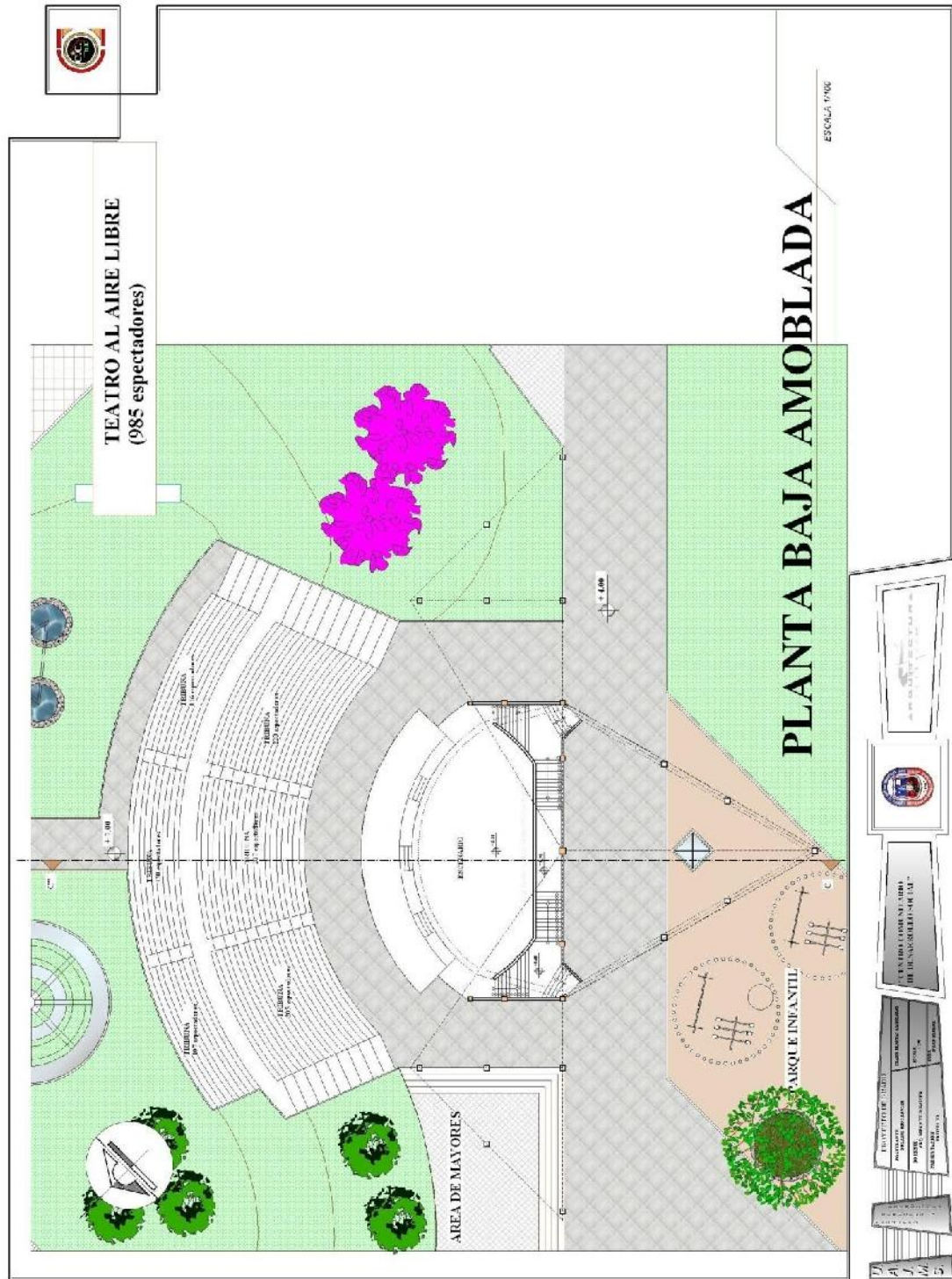

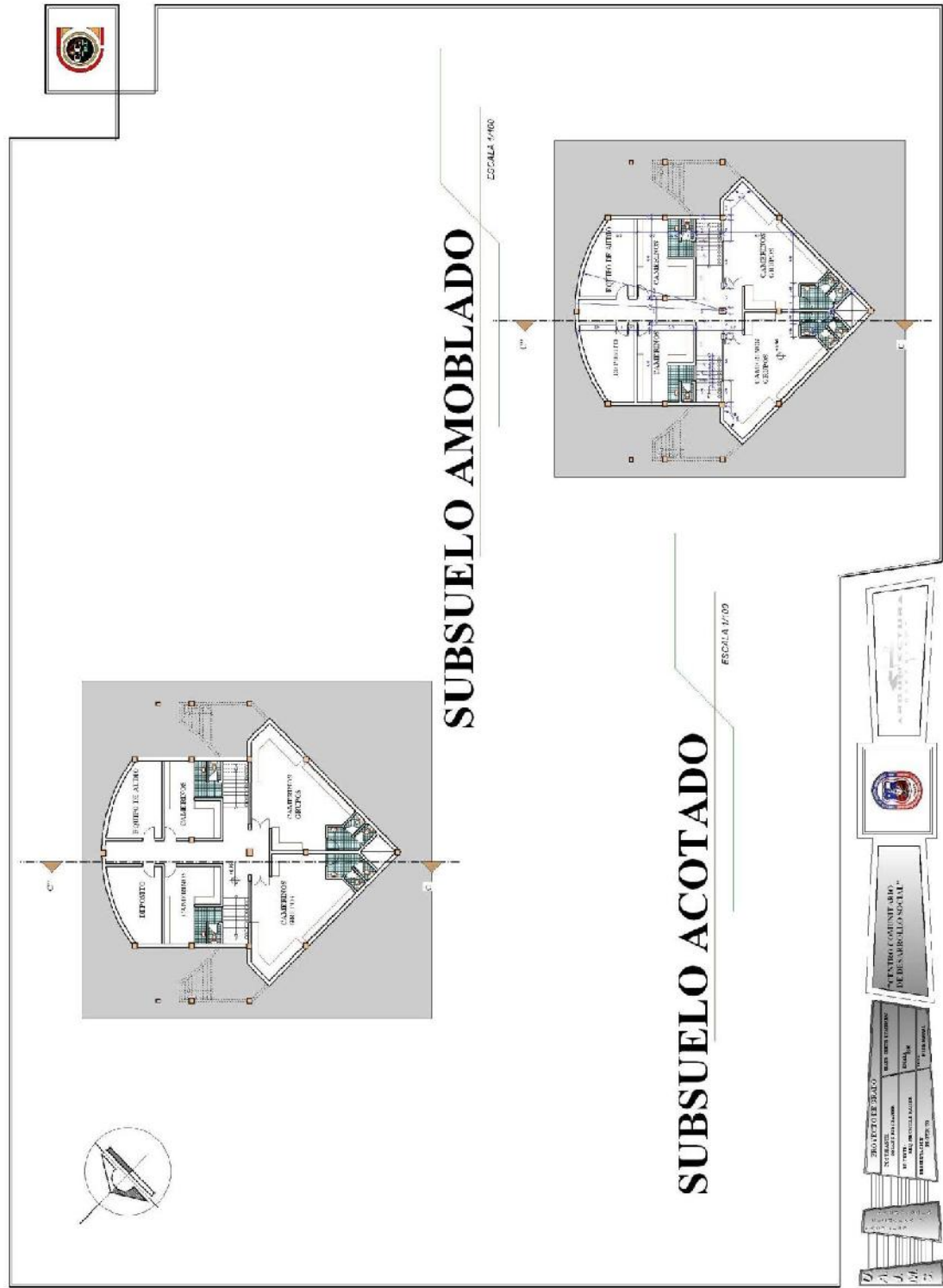

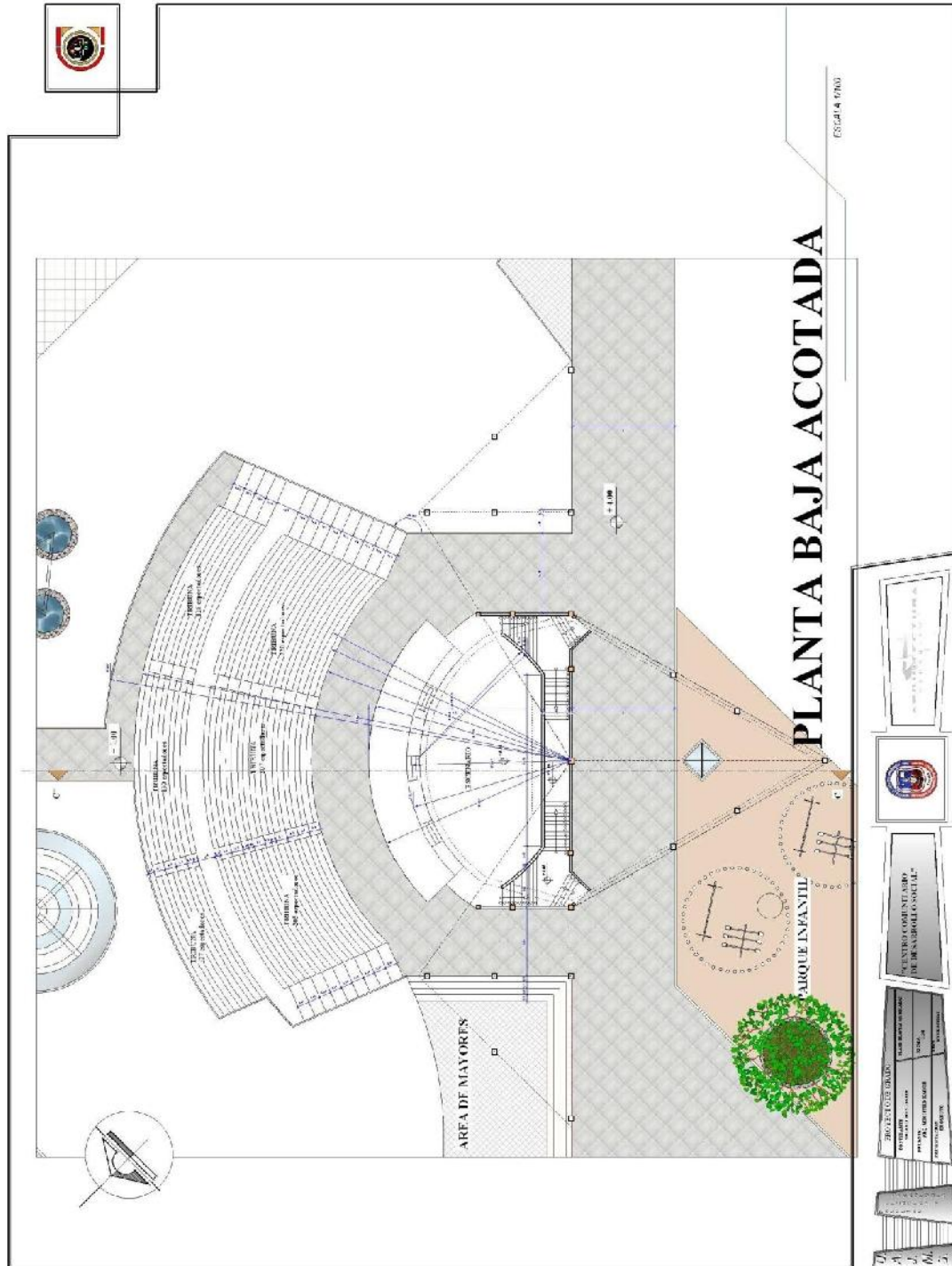



PERSPECTIVAS EXTERIORES



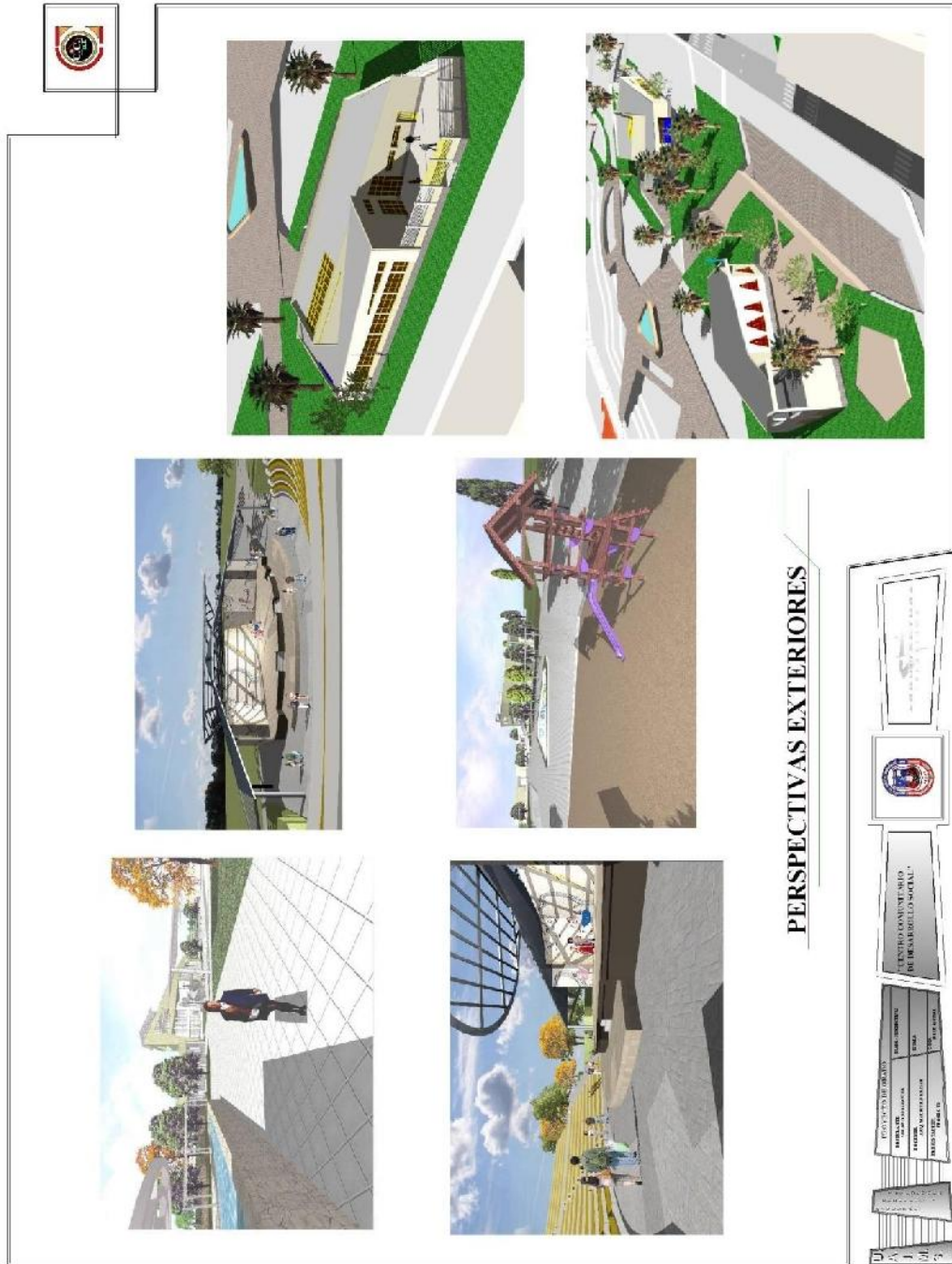



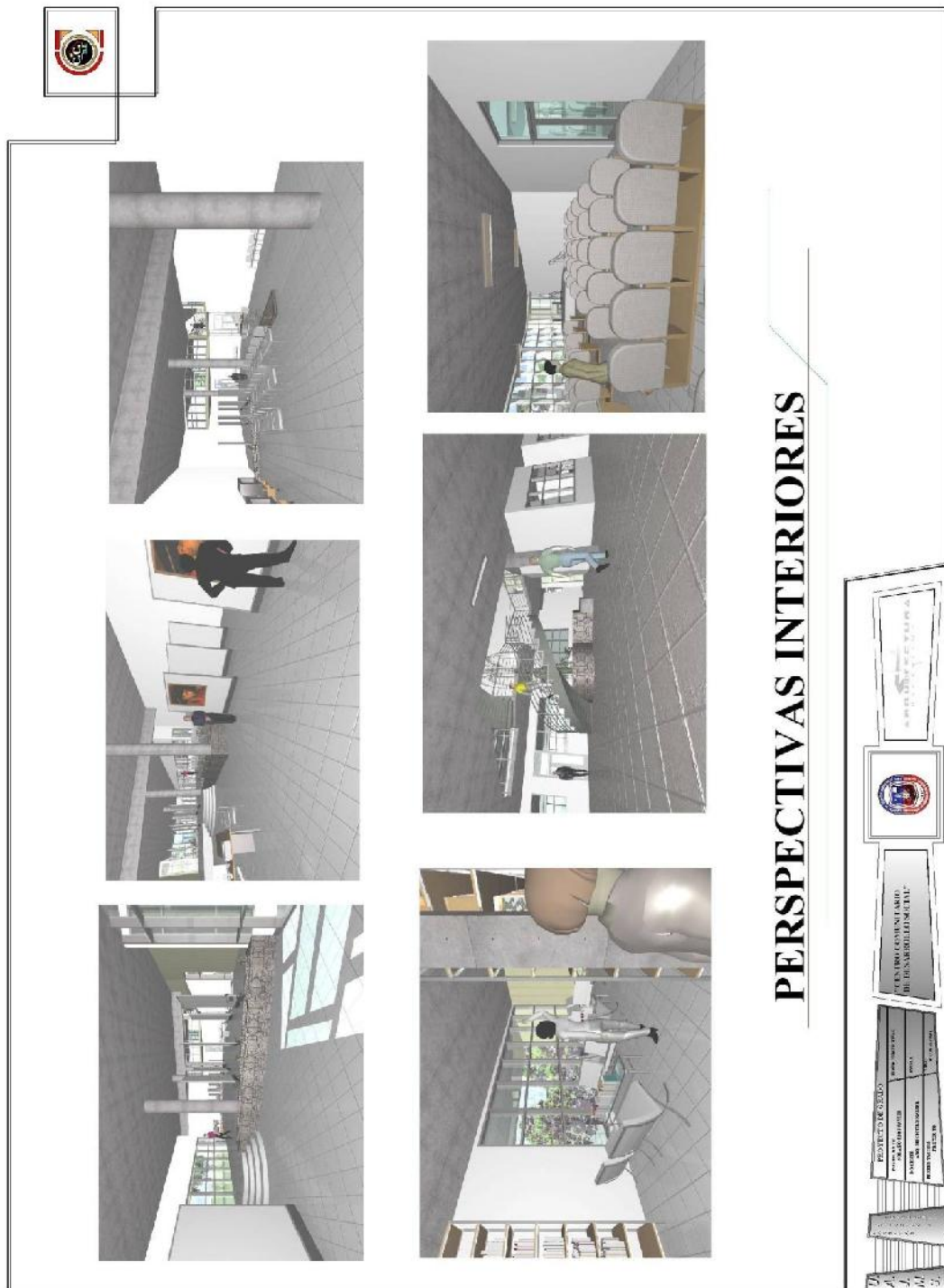



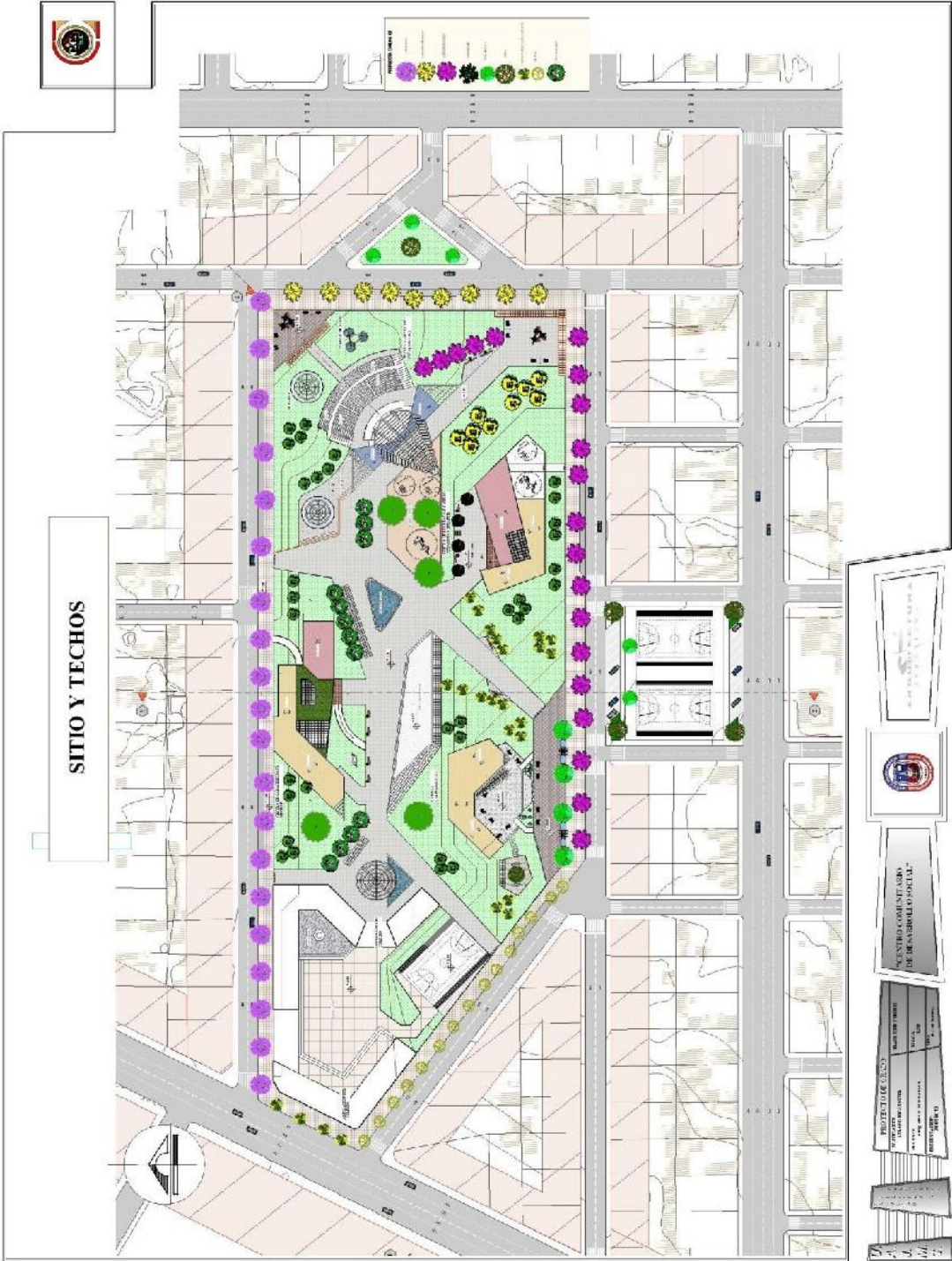







FICHAS AMBIENTALES





Nombre: *Alnus glutinosa*
Nombre común: Nogal

Descripción: Árbol de hoja caduca, con flores masculinas y femeninas en racimos colgantes. Fruto en forma de fruto seco (cogon).

Características: Árbol de gran porte, con corteza gris y lisa.

Uso: Madera para carpintería, muebles, etc.

Medidas: Altura: 15-25m, Ancho: 10-15m, Profundidad: 10-15m.



Nombre: *Quercus humboldtii*
Nombre común: Encina

Descripción: Árbol de hoja perenne, con flores masculinas y femeninas en racimos colgantes. Fruto en forma de fruto seco (cogon).

Características: Árbol de gran porte, con corteza gris y lisa.

Uso: Madera para carpintería, muebles, etc.

Medidas: Altura: 15-25m, Ancho: 10-15m, Profundidad: 10-15m.



Nombre: *Alnus glutinosa*
Nombre común: Nogal

Descripción: Árbol de hoja caduca, con flores masculinas y femeninas en racimos colgantes. Fruto en forma de fruto seco (cogon).

Características: Árbol de gran porte, con corteza gris y lisa.

Uso: Madera para carpintería, muebles, etc.

Medidas: Altura: 15-25m, Ancho: 10-15m, Profundidad: 10-15m.



Nombre: *Alnus glutinosa*
Nombre común: Nogal

Descripción: Árbol de hoja caduca, con flores masculinas y femeninas en racimos colgantes. Fruto en forma de fruto seco (cogon).

Características: Árbol de gran porte, con corteza gris y lisa.

Uso: Madera para carpintería, muebles, etc.

Medidas: Altura: 15-25m, Ancho: 10-15m, Profundidad: 10-15m.



Nombre: *Alnus glutinosa*
Nombre común: Nogal

Descripción: Árbol de hoja caduca, con flores masculinas y femeninas en racimos colgantes. Fruto en forma de fruto seco (cogon).

Características: Árbol de gran porte, con corteza gris y lisa.

Uso: Madera para carpintería, muebles, etc.

Medidas: Altura: 15-25m, Ancho: 10-15m, Profundidad: 10-15m.



Nombre: *Alnus glutinosa*
Nombre común: Nogal

Descripción: Árbol de hoja caduca, con flores masculinas y femeninas en racimos colgantes. Fruto en forma de fruto seco (cogon).

Características: Árbol de gran porte, con corteza gris y lisa.

Uso: Madera para carpintería, muebles, etc.

Medidas: Altura: 15-25m, Ancho: 10-15m, Profundidad: 10-15m.



Nombre: *Alnus glutinosa*
Nombre común: Nogal

Descripción: Árbol de hoja caduca, con flores masculinas y femeninas en racimos colgantes. Fruto en forma de fruto seco (cogon).

Características: Árbol de gran porte, con corteza gris y lisa.

Uso: Madera para carpintería, muebles, etc.

Medidas: Altura: 15-25m, Ancho: 10-15m, Profundidad: 10-15m.

Nombre: *Alnus glutinosa*
Nombre común: Nogal

Descripción: Árbol de hoja caduca, con flores masculinas y femeninas en racimos colgantes. Fruto en forma de fruto seco (cogon).

Características: Árbol de gran porte, con corteza gris y lisa.

Uso: Madera para carpintería, muebles, etc.

Medidas: Altura: 15-25m, Ancho: 10-15m, Profundidad: 10-15m.

