

ANEXO Nro. 1

UBICACIÓN GEOGRÁFICA EN EL CONTEXTO NACIONAL Y URBANO

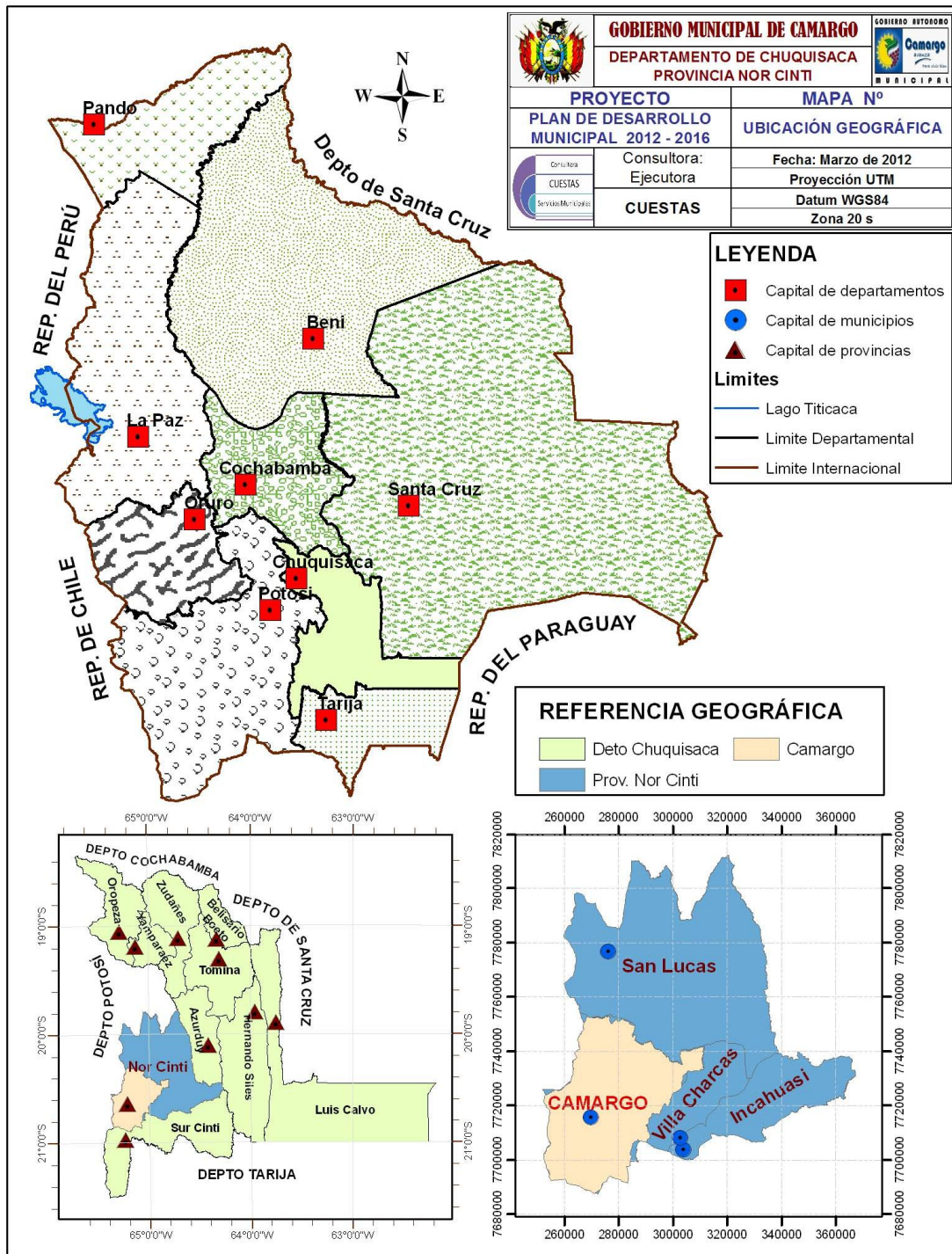

ANEXO Nro. 2

MAPA GEOLOGICO

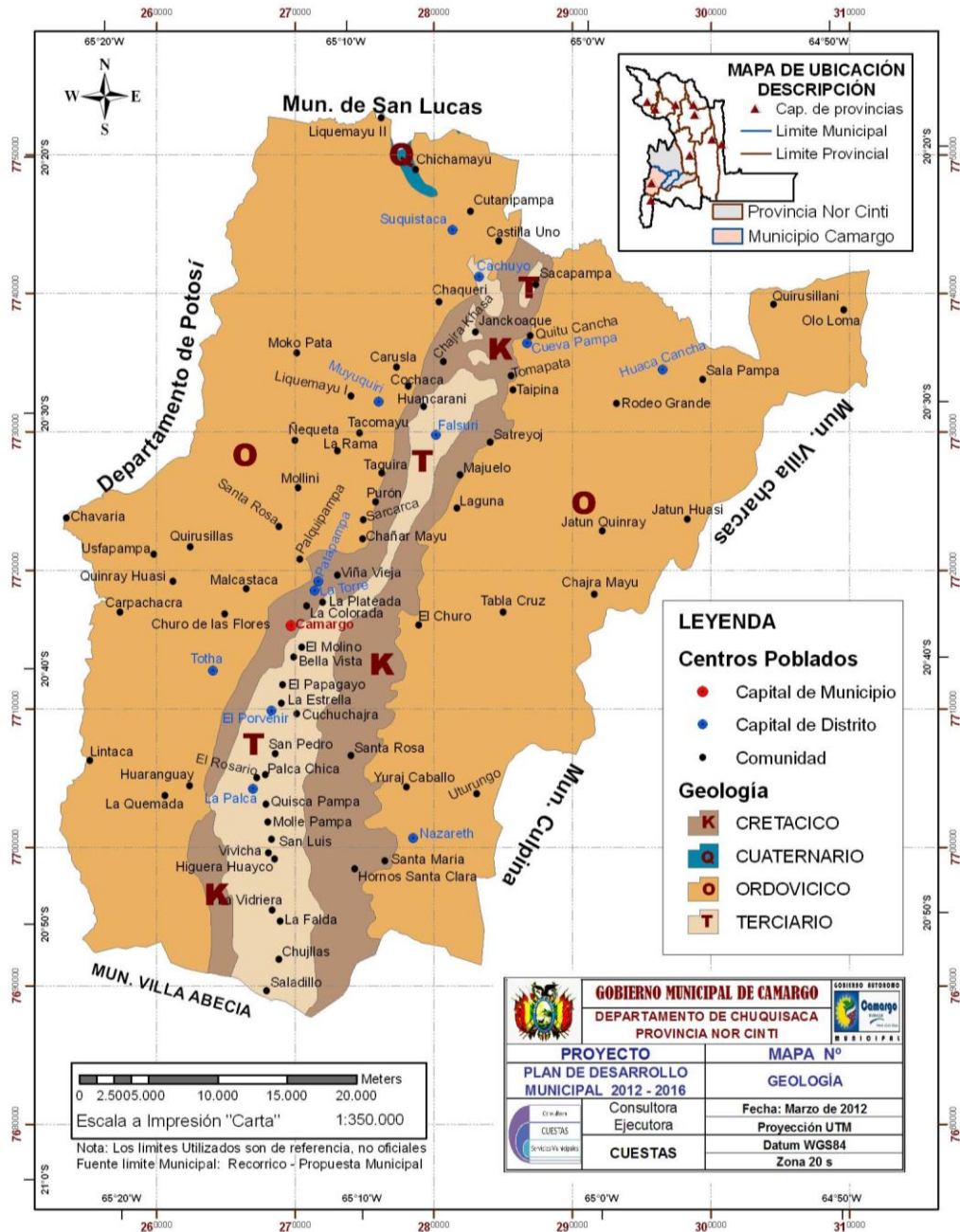

ANEXO No. 3

MAPA CLIMATICO DEL MUNICIPIO DE CAMARGO

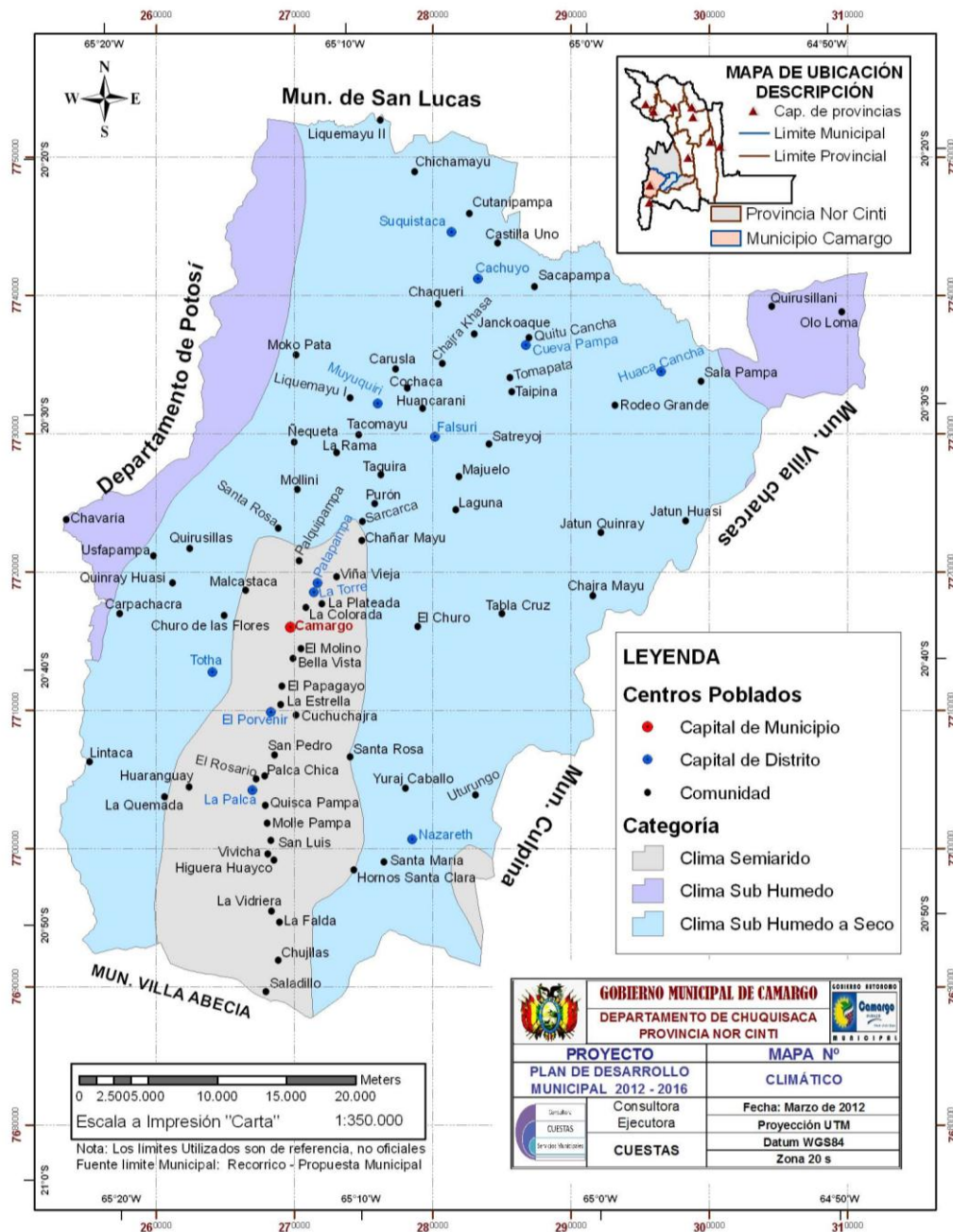

ANEXO Nro. 4

VEGETACION EN CAMARGO

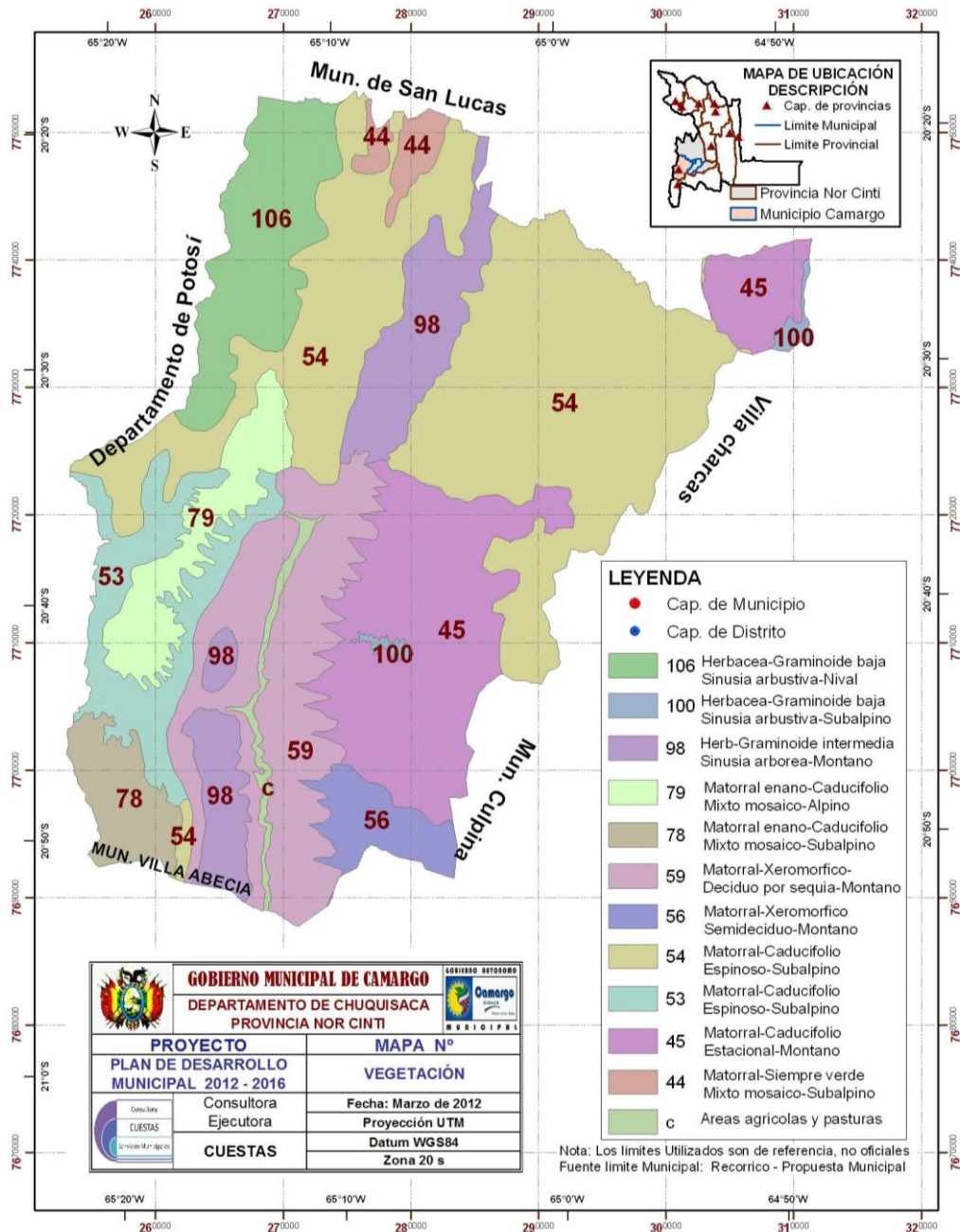

ANEXO Nro. 5

UNIDADES EDUCATIVAS EN EL MUNICIPIO

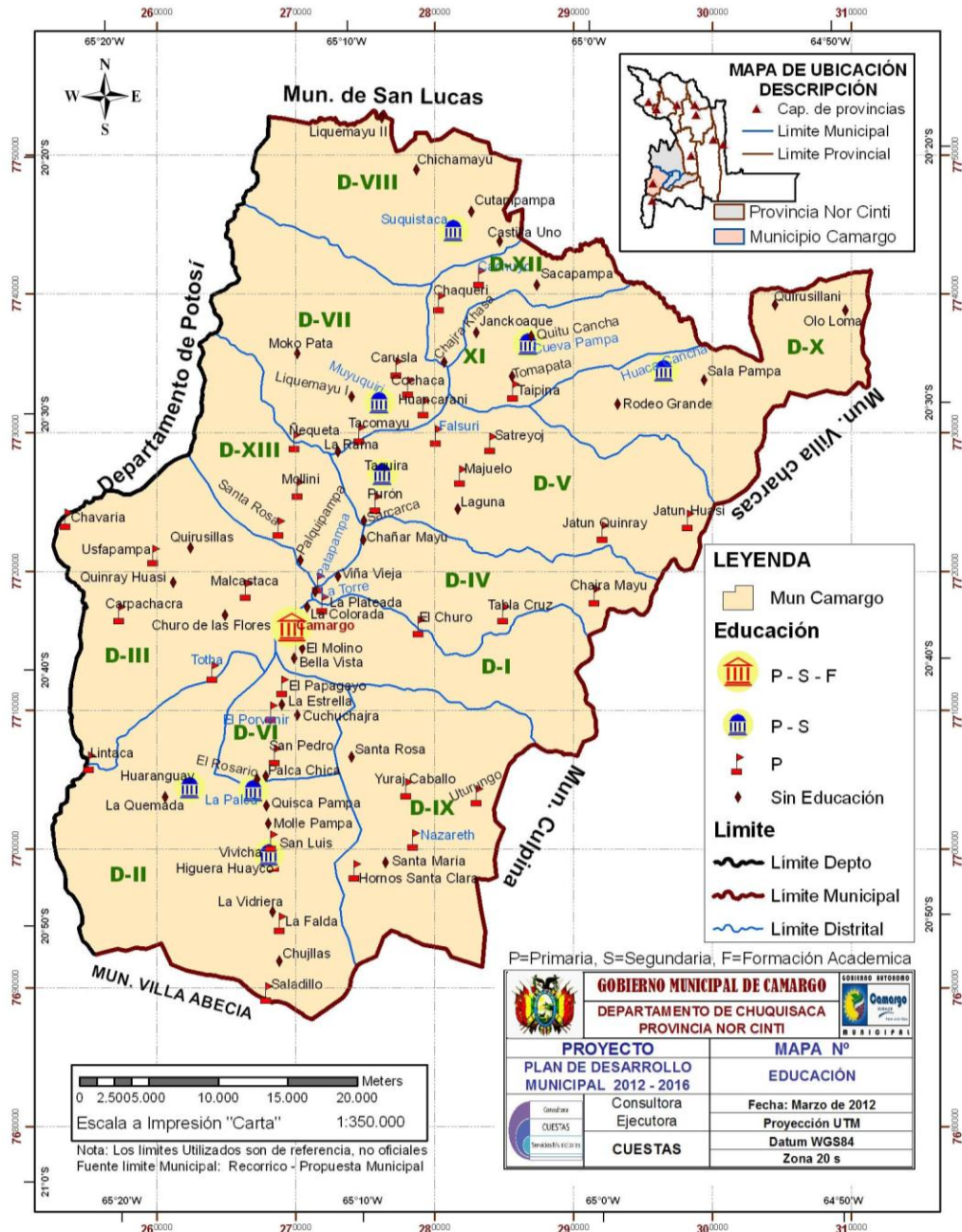

ANEXO Nro. 6

UNIDADES DE SALUD EN EL MUNICIPIO



ANEXO Nro. 7

RED DE ENERGIA ELECTRICA EN CAMARGO



ANEXO Nro. 8

RED DE AGUA POTABLE EN CAMARGO



ANEXO Nro. 9

PRINCIPALES CULTIVOS FRUTALES

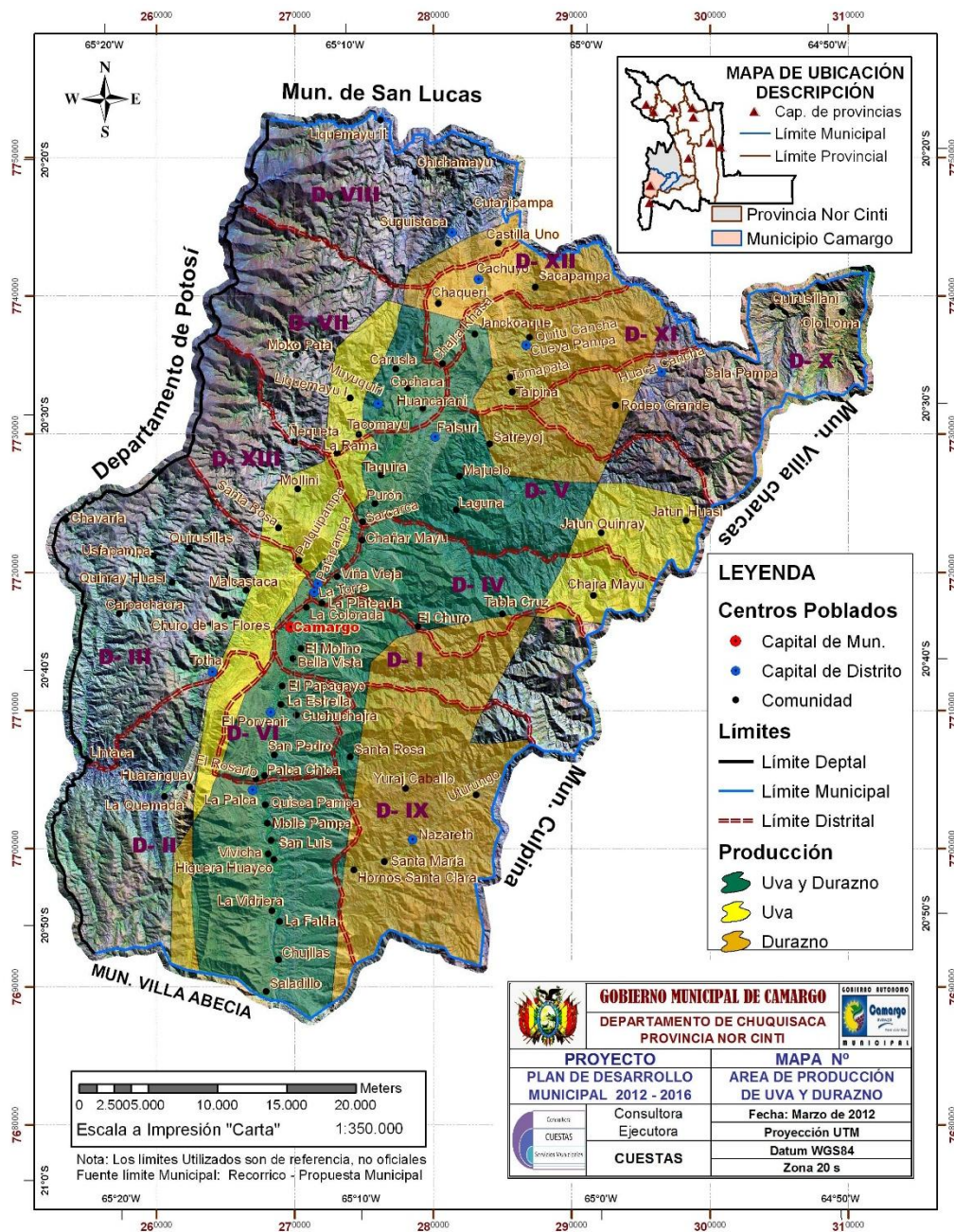

ANEXO Nro. 10

RED VIAL



ANEXO Nro. 11

ANÁLISIS DE LA FORESTACION DE LA LADERA SUR DE LA HACIENDA CON ESPECIES FRUTICOLAS.

Este análisis se lo realiza directamente sobre hectareas de cultivo no así sobre cada una de las plantas.

DURAZNO

(*Prunus persica*)

III. RESUMEN DE COSTOS (RC)						
DETALLE	UNIDAD	CANTIDAD	TIPO DE COSTO	VALOR TOTAL		
1. Costos acumulados período improductivo						
Administración 4 años	%	10	Cvimpr X4	1426.00		
Depreciación herramientas	%	20	herram X4	1288.00		
preparación terreno	%	10	P Terreno X4	422.00		
plantación	%	10	Plant. X4	820.00		
Costos variables (años improd)	%	100	Cvimpr X4	14260.00		
				18216.00		
Costo/año improductivo (2)	%	10	10 años	1821.60		
2. Otros costos de período productivo						
Administración	%	10	CVprod	329.50		
Depreciación herramientas	%	20	herramienta	622.00		
Depreciación terreno	%	10	prep. terreno	105.50		
Depreciación plantines	%	10	plantación	205.00		
Interés al capital	%	12	CF	745.80		
Total OC/año (3)				2007.80		
IV. COSTOS TOTALES (CT)						
DETALLE	CV/prod	C/improd	OC/prod	CT		
CT/año productivo= 1 + 2 + 3	3295.00	1821.60	2007.80	7124.40		
V. ESTADO DE PÉRDIDAS Y GANANCIAS						
Primeras Cosechas	Costo Total (Bs)	Rendim Qq/Ha	Precio de venta (Bs/qq)	Ingreso Bruto (Bs)	Ingreso Neto (Bs)	Relación B/C
1°	7124.40	80.00	80.00	6400.00	-724.40	0.90
10°	7124.40	100.00	80.00	8000.00	875.60	1.12
11°	5302.80	150.00	80.00	12000.00	6697.20	2.26

Tomando el valor total producido por ha. Y siendo ½ ha. el área a forestar tomamos como valor el total de 3562.2 bs

OLIVO

(Olea europea)

III. RESUMEN DE COSTOS (RC)						
DETALLE	UNIDAD	CANTIDAD	TIPO DE COSTO	VALOR TOTAL		
1. Costos período improductivo						
Administración 4 años	%	10	Cvimpr X4	1360.00		
Depreciación herramientas	%	20	herram X4	1288.00		
Preparación terreno	%	10	P Terreno X4	422.00		
Plantación	%	10	Plantación X4	680.00		
Costos variables (años improd)	%	100	CVimpr X4	13600.00		
Subtotal				17350.00		
Costo/año improductivo (2)	%	10	10 años	1735.00		
2. Costos de período productivo						
Administración	%	10	CVprod	388.00		
Depreciación herramientas	%	20	herramienta	397.00		
Depreciación plantines	%	10	plantación	170.00		
Interés al capital	%	12	CF	568.80		
Total OC/año (3)				1523.80		
IV. COSTOS TOTALES (CT)						
DETALLE	CV/prod	C/improd	OC/prod	CT		
CT/año productivo= 1 + 2 + 3	3880.00	1735.00	1523.80	7138.80		
V. ESTADO DE PÉRDIDAS Y GANANCIAS						
Primeras Cosechas	Costo Total (Bs)	Rendim Qq/Ha	Precio de venta (Bs/qq)	Ingreso Bruto (Bs)	Ingreso Neto (Bs)	Relación B/C
1°	7138.80	20.00	190.00	3800.00	-3338.80	0.53
10°	7138.80	30.00	190.00	5700.00	-1438.80	0.80
11°	5403.80	40.00	190.00	7600.00	2196.20	1.41

En este caso de igual manera decimos que el valor de producir en 1ha es de 7130 y siendo el espacio a forestar de ½ ha. Tomamos como valor la suma de 3565 sumado al valor de cultivo de los duraznos tenemos el valor de 7127.2bs que sería la forestación de la ladera sumado al valor que implica el terrazo de 17221.5 nos da la suma de 24348.7 bs

ANEXO Nro. 12

ANÁLISIS DE LA REFORESTACIÓN DEL ÁREA DE DIA DE CAMPO CON VEGETACIÓN ORNAMENTAL

Este análisis es similar al de la forestación y en lo que varían es en el tipo de vegetación y los cuidados que se deben de tener.

I. COSTOS FIJOS (CF)				
DETALLE	UNIDAD	CANTIDAD	PRECIO UNITARIO	VALOR TOTAL
1. Construcciones				
Material de estructura	m ²	600	20.00	12000.00
Material de cubierta	m ²	600	8.00	4800.00
Platabandas	m ²	60	20.00	1200.00
Mano de obra	jornal	20	25.00	500.00
Subtotal				18500.00
2. Preparación de terreno				
Preparación de sustratos	Jornal	10	25.00	250.00
Preparación de camas	Jornal	6	25.00	150.00
Tierra orgánica	m ³	12	150.00	1800.00
Subtotal				2200.00
Sumatoria CF				20700.00
II. COSTOS VARIABLES (CV)				
DETALLE	UNIDAD	CANTIDAD	PRECIO UNITARIO	VALOR TOTAL
1. Insumos				
Semilla	Kilo	10	35.00	350.00
Bolsas	100	50	10.00	500.00
Abono	Bolsa	50	2.50	125.00
Insecticida	Litro	1	100.00	100.00
Fungicida	Litro	1	75.00	75.00
Subtotal				1150.00
2. Almacigado				
Desinfectado	Jornal	0.25	25.00	6.25
Siembra	Jornal	1	25.00	25.00
Riego	Jornal	0.25	25.00	6.25
Protección	Jornal	0.5	25.00	12.50
Subtotal				50.00

3. Repique					
Llenado de bolsas	Jornal	50	25.00	1250.00	
Repicado	Jornal	15	25.00	375.00	
Traslado	Jornal	4	25.00	100.00	
Subtotal				1725.00	
4. Labores Culturales					
Deshierbe	jornal	10	25.00	250.00	
Riego	jornal	25	25.00	625.00	
Control fitosanitario	jornal	3	25.00	75.00	
Subtotal				950.00	
Sumatoria CV				3875.00	
III. OTROS COSTOS (OC)					
DETALLE	UNIDAD	CANTIDAD	TIPO DE COSTO	VALOR TOTAL	
Administración	%	10	CV	387.50	
Depreciación infraestructura	%	10	CF	2070.00	
Interés al capital	%	12	CF	2484.00	
Mantenimiento	%	10	infraestructura	1850.00	
Subtotal				6791.50	
IV. COSTOS TOTALES (CT)					
DETALLE		CV	OC	CT	
CV + OC		3875.00	6791.50	10666.50	
V. ESTADO DE PÉRDIDAS Y GANANCIAS					
Costo Total (Bs)	Rendim plantas	Precio de Venta (Bs)	Ingreso Bruto (Bs)	Ingreso Neto (Bs)	Relación B/C
10666.50	2500.00	5.00	12500.00	1833.50	1.17

Teniendo tan solo 0.95 ha para reforestar la inversión alcanza la suma de 10132.70 bs