

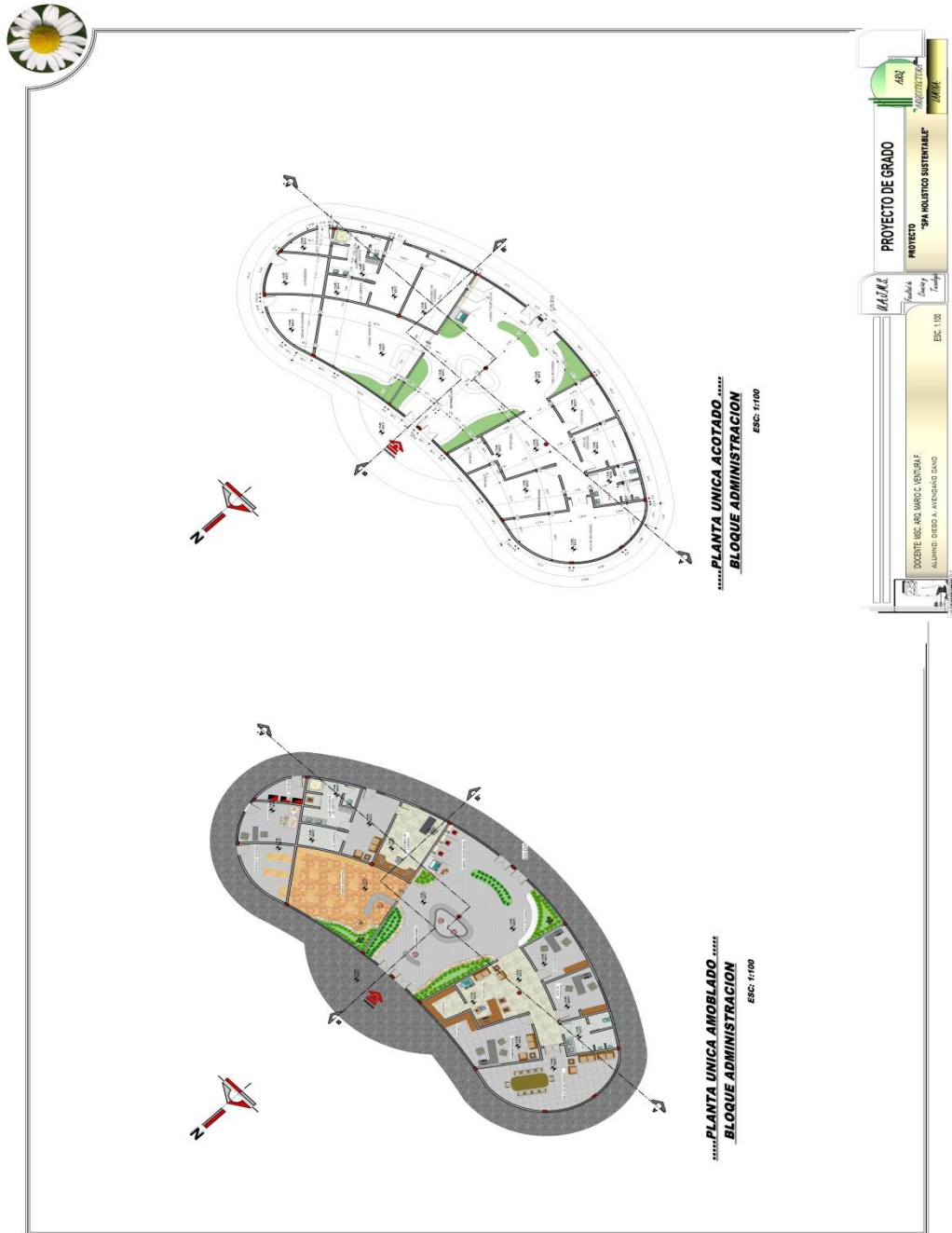

CAPÍTULO V

PLANOS ARQUITECTONICOS

BLOQUE ADMINISTRATIVO



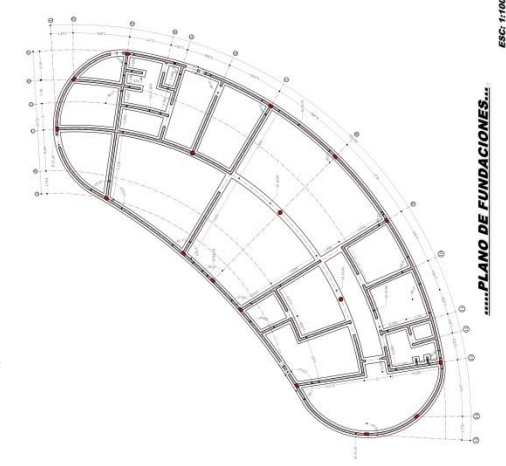

MAJAS

PROYECTO DE GRADO

PROYECTO "SPA HOLISTICO SUSTENTABLE"

ARQ. MARCELO MORALES

DOBENTE MSC. ARI. WROC. IVERIDAF

ALUMNO DIEGO A. AYERDIAO GARCIA

ESC. 1:100

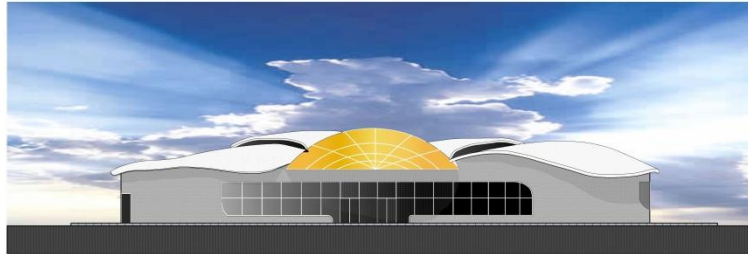

....FACHADA NORTE....

ESC: 1:100

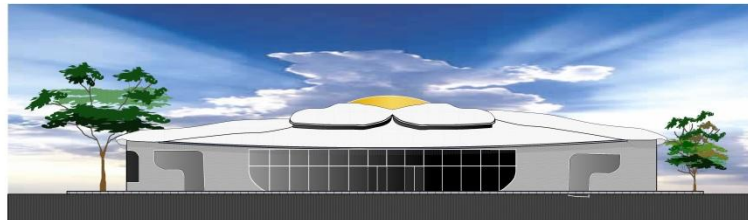

....FACHADA SUR....

ESC: 1:100



....FACHADA OESTE....

ESC: 1:100



....FACHADA ESTE....

ESC: 1:100

	DOCENTE: MSC. ARQ. MARIO C. VENTURA F. ALUMNO: DIEGO A. AVENDAÑO GAND	ESC: 1:100	U.A.S.M.R. Facultad de Arquitectura y Urbanismo	PROYECTO DE GRADO PROYECTO "SPA HOLISTICO SUSTENTABLE"	ARQ. "ARQUITECTOS" ZAMORA
--	--	------------	--	--	---------------------------------



BLOQUE DE TERAPIAS.



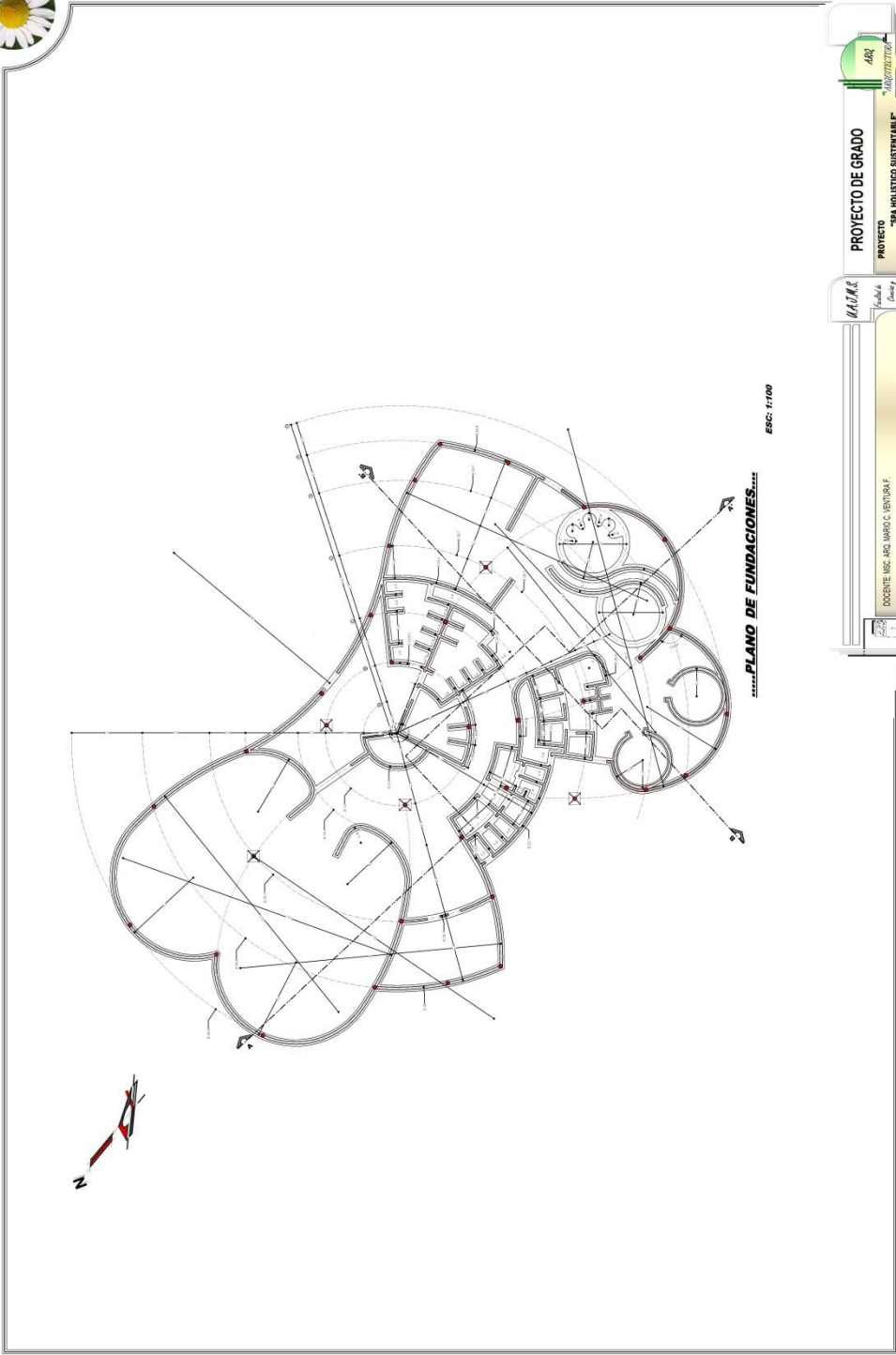

.....PLANO DE FUNDACIONES.....
ESC: 1/100

	PROYECTO DE GRADO
PROYECTO "SPA HOLISTICO SUSTENTABLE"	
DOCENTE: ING. ARO MARCO VENTURINI F.	
ALUMNO: DIEGO A. AVILA DIAZ	
ESC: 1/100	

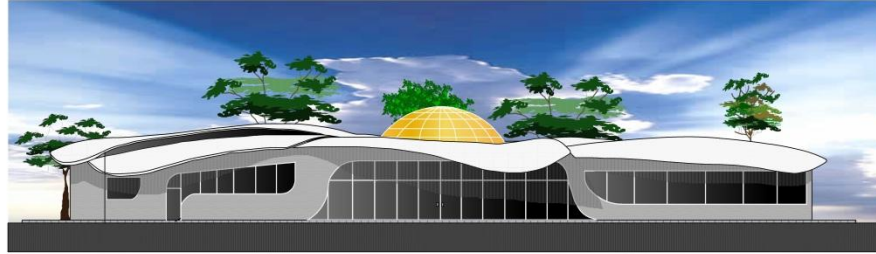

.....FACHADA ESTE....

ESC: 1:100

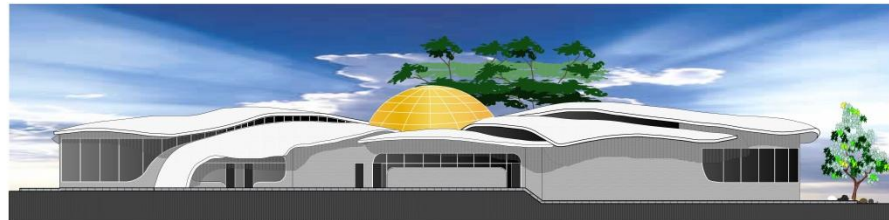

.....FACHADA OESTE....

ESC: 1:100

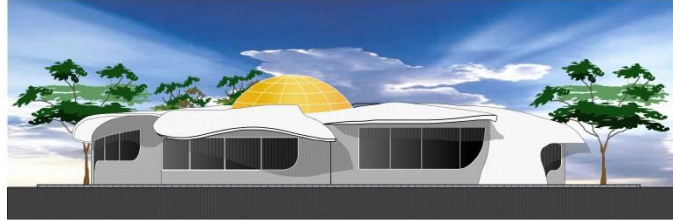

.....FACHADA NORTE....

ESC: 1:100



.....FACHADA SUR....

ESC: 1:100

	U.A.V.M.R. Facultad de Ciencias y Tecnología	PROYECTO DE GRADO	
DOCENTE: MSc. ARQ. MARIO C. VENTURA F.		PROYECTO "SPA HOLISTICO SUSTENTABLE"	
ALUMNO: DIEGO A. AVENDAÑO DANO	ESC. 1:100		



BLOQUE DE RESTAURANT.

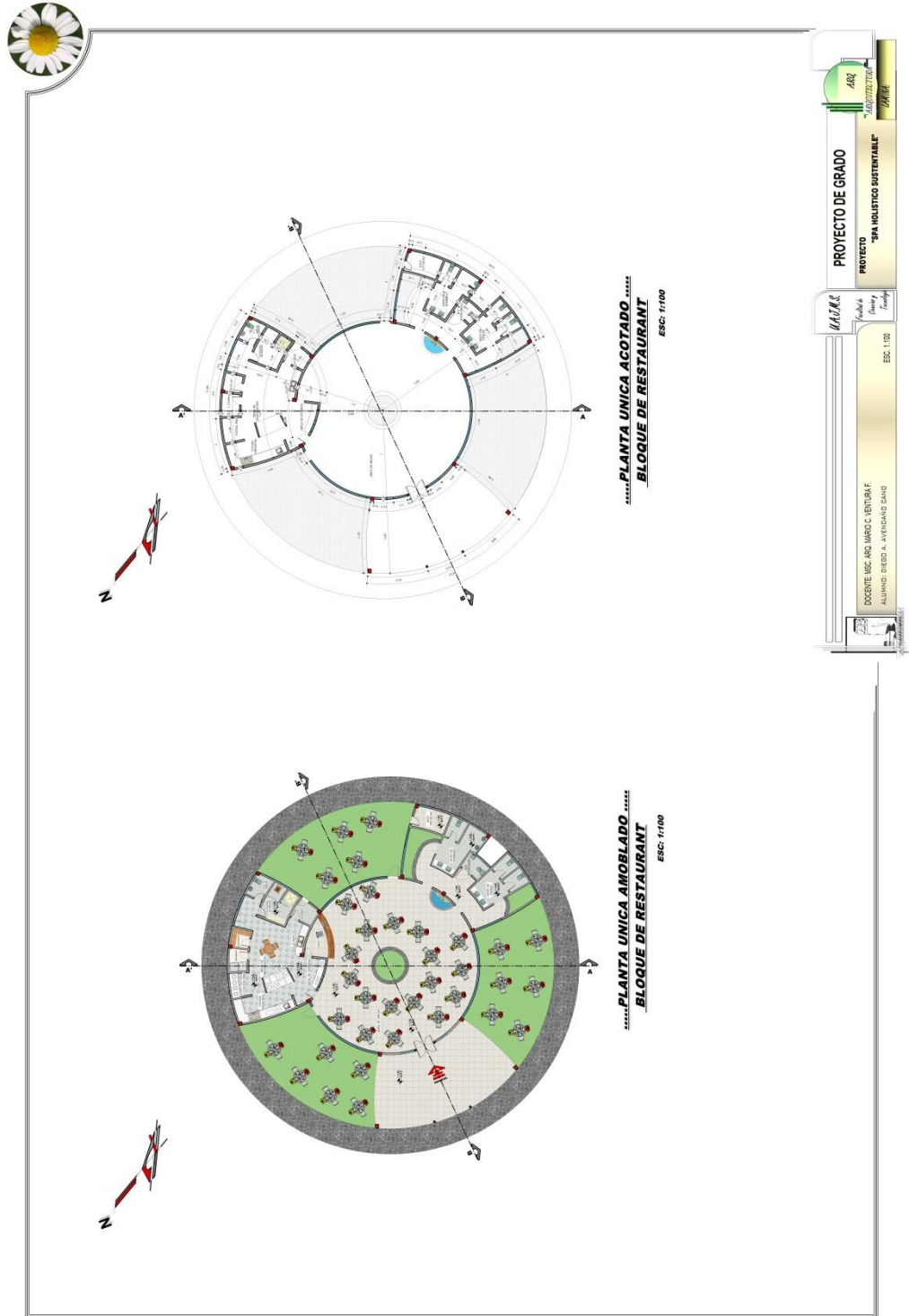

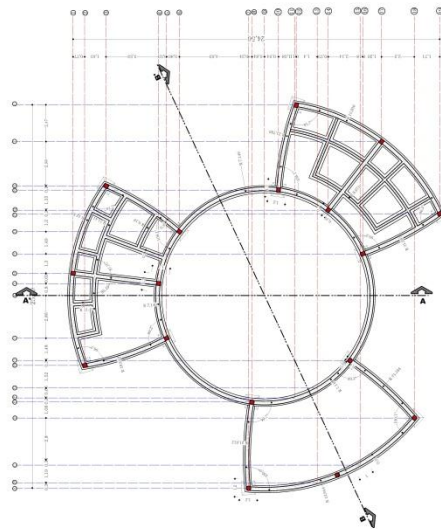

.....PLANO DE FUNDACIONES.....

ESC: 1/100

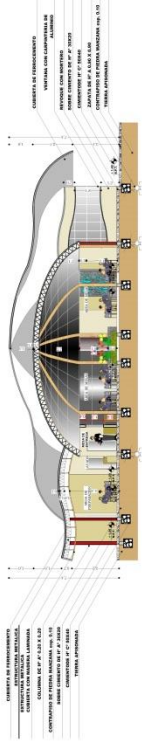

.....CORTE LONGITUDINAL A-A.....

ESC: 1/100

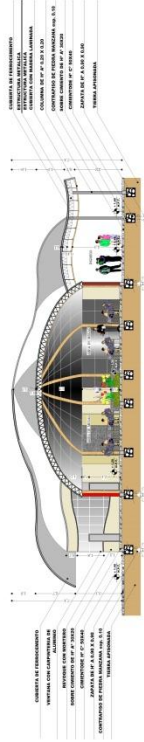

.....CORTE TRANSVERSAL B-B.....

ESC: 1/100

	PROYECTO DE GRADO PROYECTO "SPA HOLISTICO SUSTENTABLE"
	ASO ARQUITECTURA ZAVAR
DOCENTE: ING. ARQ. WINDO C. VENTURA F. ALUMNO: DIEGO A. AVENANG DANI	ESC: 1/100

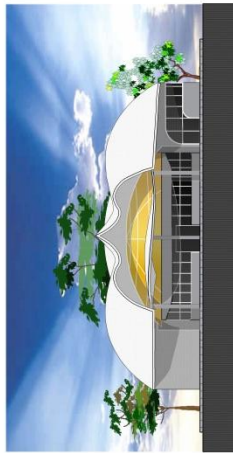

.....FACHADA NORTE.....

ESC: 1:100



.....FACHADA OESTE.....

ESC: 1:100



.....FACHADA NOROESTE.....

ESC: 1:100



.....FACHADA ESTE.....

ESC: 1:100

UNIVERSIDAD NACIONAL AUTÓNOMA DE CHILE

PROYECTO DE GRADO

PROYECTO "SPA HOLISTICO SUSTENTABLE"

DOCENTE: IBC, JIRO, MARCO C. VENTURA F.

ALUMNO: DIEGO A. AVENGAÑO CHAO

ESC. 1:100

ARQUITECTURA

UNIVERSIDAD NACIONAL AUTÓNOMA DE CHILE

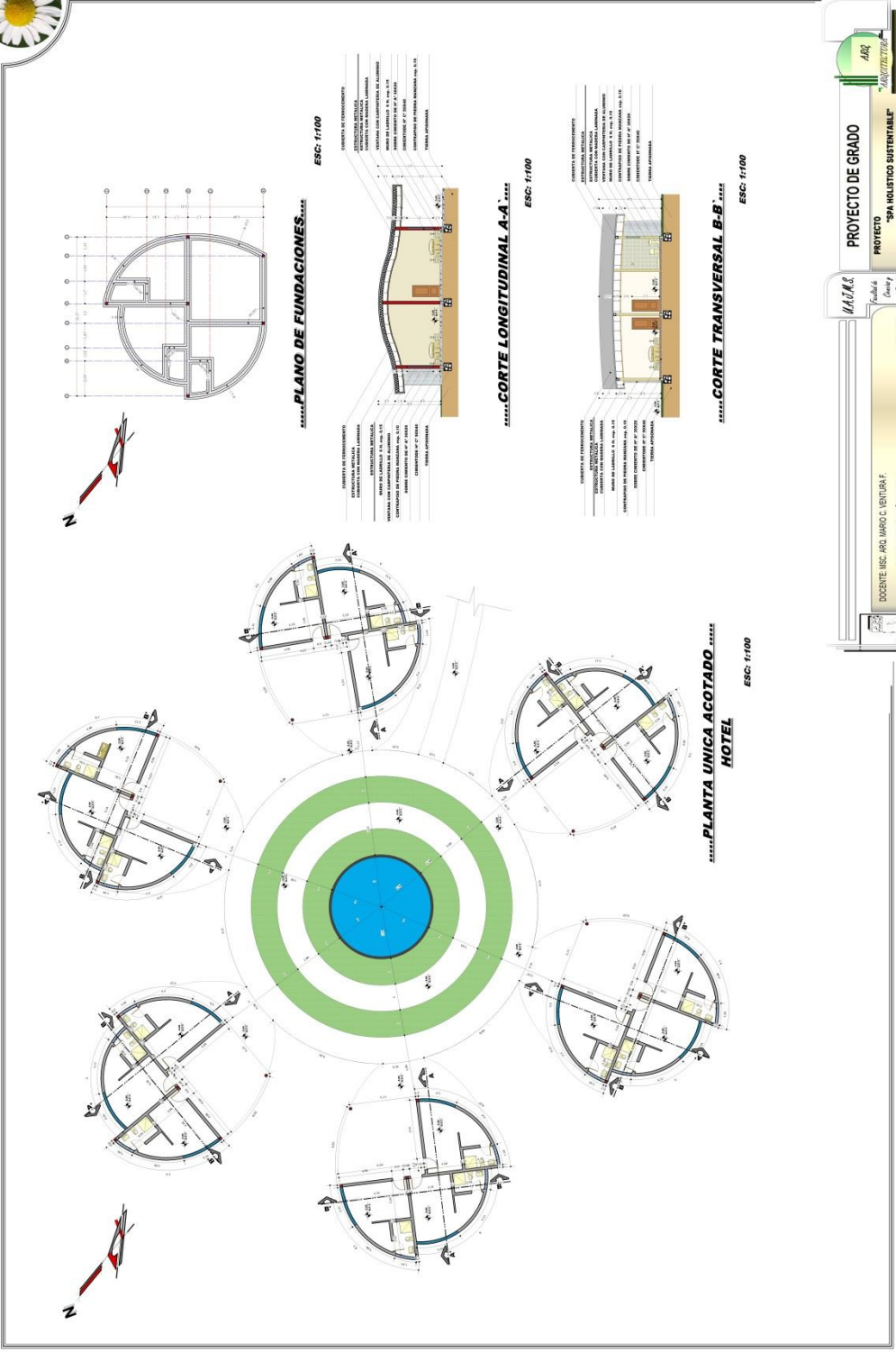



CASETA DE CONTROL DE INGRESO.

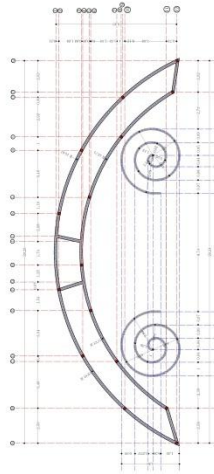

.....CIMIENTOS DE VIGA DE ARRIOSTRE.....
.....CHORROS DE AGUA Y PEDILIBIO.....
ESC: 1:100

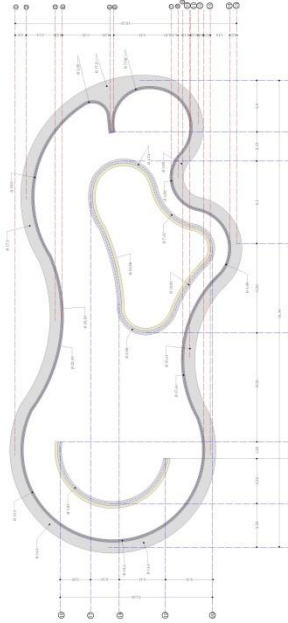

.....CIMIENTOS DE PISCINA TERAPEUTICA.....
ESC: 1:100

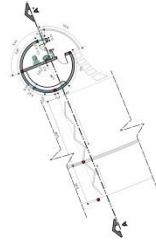

.....PLANTA UNICA ACOTADO.....
DE CASETA DE CONTROL.....
ESC: 1:100

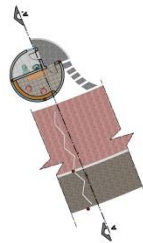

.....PLANTA UNICA AMOBLADO.....
DE CASETA DE CONTROL.....
ESC: 1:100



.....CIMIENTOS DE VIGA DE ARRIOSTRE.....
ESC: 1:100



.....CORTE LONGITUDINAL A-A.....
ESC: 1:100

MAPIA S

PROYECTO DE GRADO
PROYECTO "SPA HOLISTICO SUSTENTABLE"

DOCENTE: ISC. ARI. MARCO VENTURA F.
ALUMNO: DIEGO A. AVILA GONZALEZ

ESC. 1:100

ARQ. ARQUITECTURA



PLANIMETRIA GENERAL.





SITIO Y TECHOS.





PERSPECTIVAS EXTERIORES PRIMAVERA.



.....PERSPECTIVAS EXTERIORES.....
PRIMAVERA

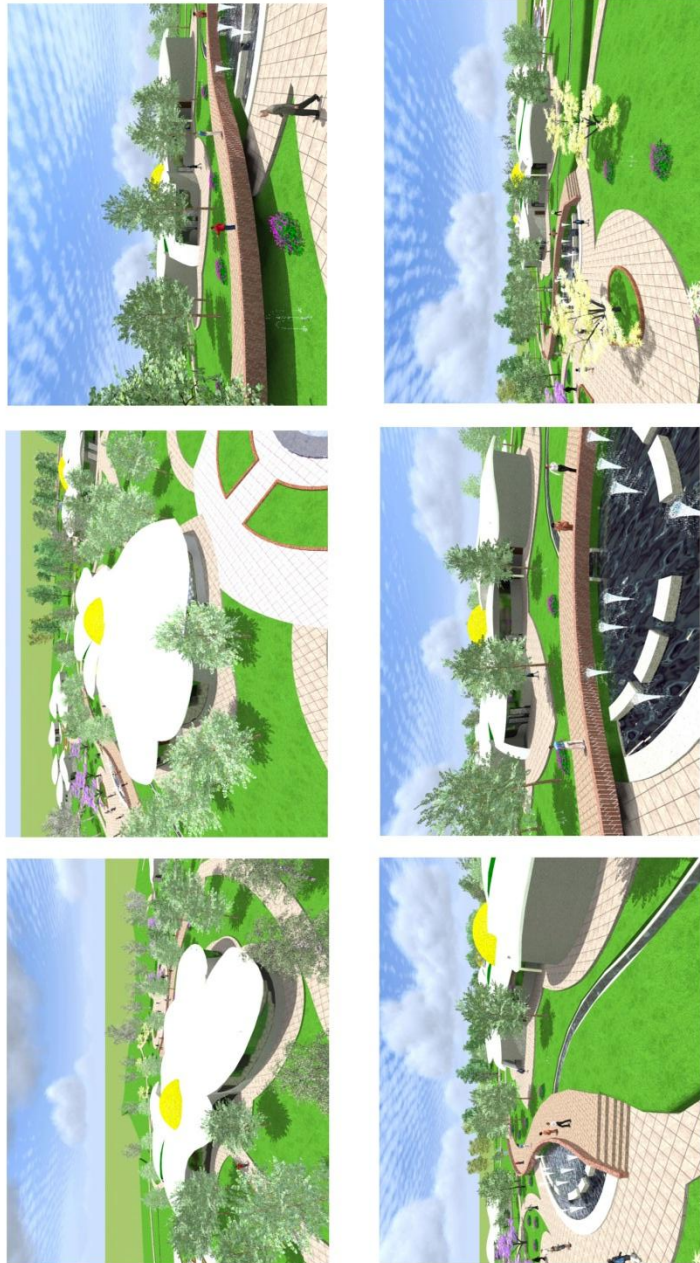

.....PERSPECTIVAS EXTERIORES.....
BLOQUE DE TERAPIA

MAZAS

PROYECTO DE GRADO

PROYECTO "SPA HOLISTICO SUSTENTABLE"

ARZ

100% TITULO

2016

Esc. 100

DESARROLLO DEL LIBRO: VERONICA F. ALVARADO REYES A. ENTRENAMIENTO

Escuela de Arquitectura



.....PERSPECTIVAS EXTERIORES.....
PRIMAVERA



.....PERSPECTIVAS EXTERIORES.....
BLOQUE ADMINISTRATIVO

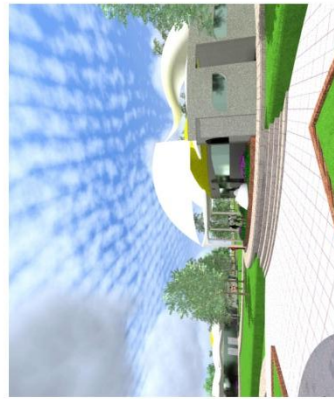

PROYECTO DE GRADO PROYECTO "SPA HOLISTICO SUSTENTABLE"	
Profesor/a Docente	Estudiante Alumno
ESC. 1100	
DOSENTE ING. ARO. WILBER O. RENDILIBAF ALUMNO DIEGO A. FERRONALDE DARG	

.....PERSPECTIVAS EXTERIORES.....
BLOQUE DE RESTAURANT



PERSPECTIVAS EXTERIORES OTOÑO.



.....PERSPECTIVAS EXTERIORES.....
OTOÑO

.....PERSPECTIVAS EXTERIORES.....
BLOQUE DE TERAPIA



.....PERSPECTIVAS EXTERIORES.....
BLOQUE DE RESTAURANT

ARQ. M.A.M.S. PROYECTO DE GRADO
PROYECTO SPA HOLISTICO SUSTENTABLE
DOCENTE: ING. MARCO VENTURA F. ALUMNO: DIEGO A. AVENDAÑO CANO
ESC. 130



.....PERSPECTIVAS EXTERIORES.....
OTOÑO



.....PERSPECTIVAS EXTERIORES.....
BLOQUE ADMINISTRATIVO



.....PERSPECTIVAS EXTERIORES.....
PRIMAVERA

.....PERSPECTIVAS EXTERIORES.....
EN CONJUNTO

	PROYECTO DE GRADO PROYECTO "SPA HOLISTICO SUSTENTABLE"	ARQ 2023/2024
	DOCENTE: MSc. ING. MARCO C. ESTUÑA F. ALUMNO: DIEGO A. ANANGANG DANI	ESC. 1108



PERSPECTIVAS INTERIORES.



.....PERSPECTIVAS INTERIORES.....



.....TESMACAL.....



.....TESMACAL.....



.....AREA DE MESAS DEL RESTAURANT.....

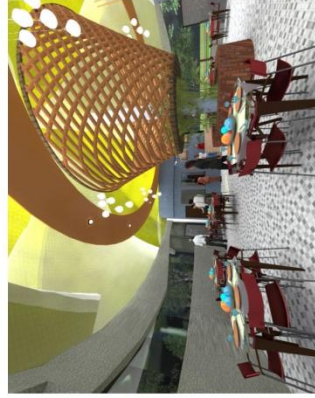

.....AREA DE MESAS DEL RESTAURANT.....



.....AREA DE MESAS DEL RESTAURANT.....



.....AREA DE RECEPCION DEL RESTAURANT.....

PROYECTO DE GRADO
 PROYECTO "SPA HOLISTICO SUSTENTABLE"
 ESC: 1:100
 DOCENTE: MSc. ARG. URB. C. VENTURA F.
 ALUMNO: DIEGO A. FERRER GARCIA



.....PERSPECTIVAS INTERIORES.....



.....PERSPECTIVAS RESEPCION.....



.....PERSPECTIVAS RESEPCION.....



.....PEDILUVIO Y PISCINA TERAPEUTICA.....



.....PEDILUVIO.....

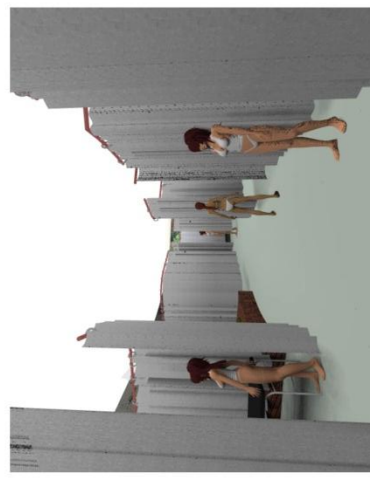

.....SALAS DE MASAJES TERAPEUTICOS.....

ESC. 1100	
DOCENTE MSc. ING. MARCO C. VEITURIA F. ALVARO DIEGO A. AVENDANO GAND.	
Facultad de Ingeniería	Proyecto de Grado
PROYECTO DE GRADO PROYECTO SPA HOLISTICO SUSTENTABLE	
ARQ. ARQUITECTURA	MSc. MSc.



PLANO DE INSTALACIONES SANITARIAS.

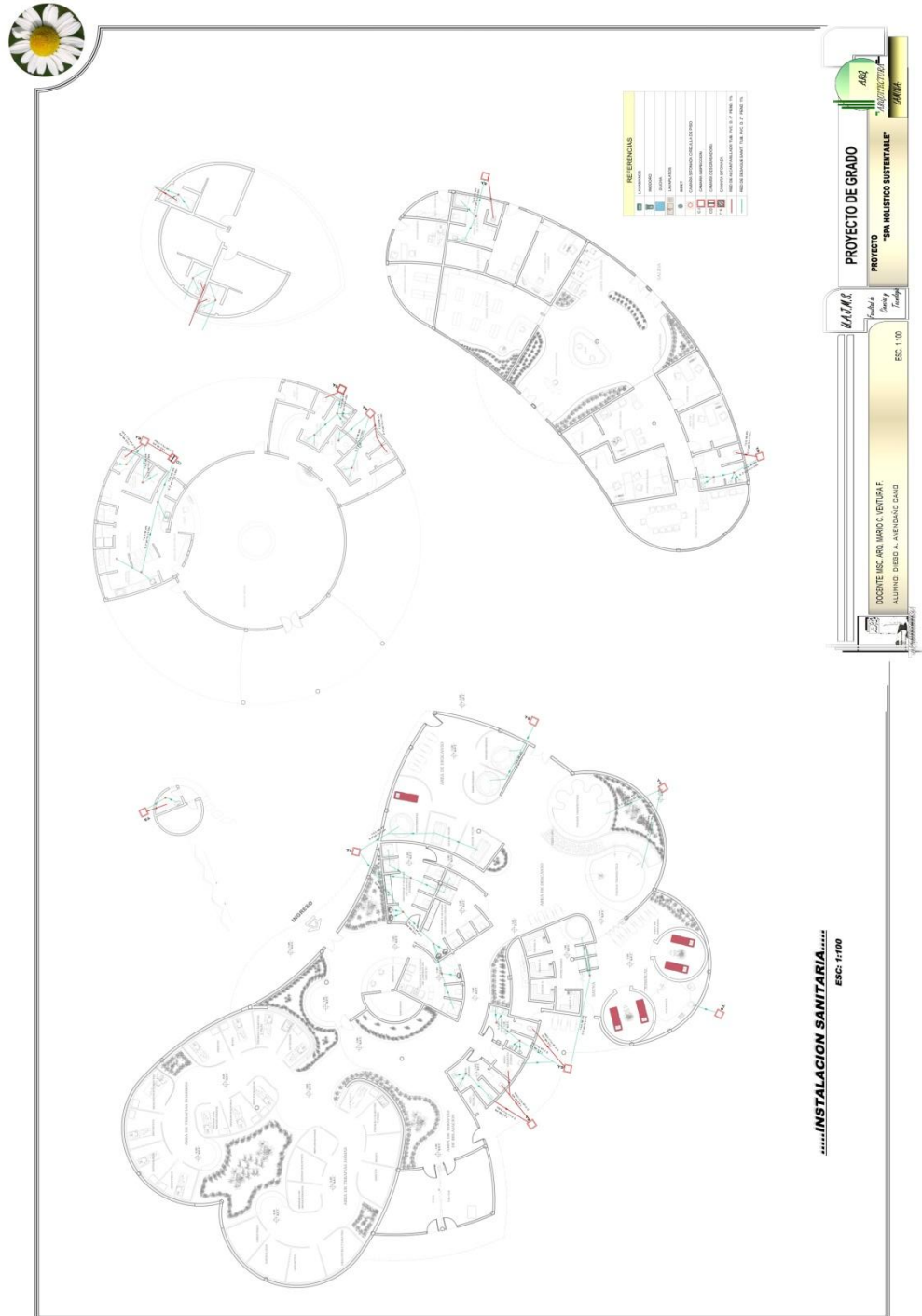



PLANO DE INSTALACIONES DE AGUA POTABLE.

