

Principales limitantes o problemas que tiene en la producción:

Déficit de agua para riego

.....
.....

El sistema de riego tradicional por inundación

.....
.....

Fenómenos naturales adversos (Granizo, otros)

.....
.....

Plagas y enfermedades: Hongos, insectos, bacterias (nombrar)

.....
.....

Falta de capacitación y asistencia técnica (especificar)

.....
.....

Insumos y equipos (especificar)

.....
.....

¿Tiene pensado habilitar parcela(s) de uva? Si No

Terrenos por habilitar		Has
Terrenos listos para plantar uva		has

III. PROCESAMIENTO/ TRANSFORMACION

¿Usted conoce el proceso de elaboración de vinos y singanis? SI NO ¿Elabora estos productos? SI NO
Cuanto elabora de vino.....Lts., singani.....Lts

ESTA DE ACUERDO QUE DENTRO LA PROVINCIA CERCADO EXISTA UN CENTRO DE CAPACITACION PARA TRANSFORMADOS SI NO

IV. COMERCIALIZACIÓN

Variedad: Producto	Unidad de medida (Quintal, Caja, litros, otro)	Cantidad total Vendida	Precio de venta unitario (Bs)	Destino en % de la producción vendida (Desagregar por unidad de medida del total de producto vendido)				Canales de distribución utilizados por producto (especificar el % de distribución de la producción y tipo cliente o mercado ejm: ferias, otros)		
				Local consumo	Nacional consumo	Local bodega	Otros	Directo	Intermedio	Industria

Que problemas tiene en cuanto a la comercialización del producto (Explique)

.....

.....

V.- Que aspectos requiere mejorarse?

Priorizar de 1 a 5 los más importantes (1 más importante, 5 menos importante)

Capacitación y asistencia técnica en :	Conocimiento de las Variedades	
	Control de plagas y enfermedades	
	Riego tecnificado	
	Fertilización	
	Manejo de las plantas (poda en verde, injerto, etc)	
	Selección y Cosecha	
	Empaque	
	Procesos de Transformación	
	Aspectos financieros o de negocio	
	Conocimiento de técnicas de Mercado y comercialización	
	En el tema de turismo	
	Elaboración de abonos orgánicos	
Infraestructura y equipamiento en	Productivo (maquinaria y otros equipos)	
	acopio y packing	
	Centro de transformación	
	Vivero comunal para multiplicar plantines de vid	
	Está de acuerdo en conformar una asociación de productores de VID?	

Nombre y Firma:

Fecha

AXESO 2

FOTOGRAFIAS

Capacitación a los estudiantes de primer y octavo semestre para salir a hacer las encuestas a las diferentes comunidades del Municipio de Cercado





Salida a hacer el trabajo de campo en buses de la Alcaldía del Municipio de Cercado



Estudiantes recibiendo su respectivo refrigerio después de haber hecho las entrevistas con los productores de vid.



Entrevista a productores de vid juntamente con técnicos de la Secretaría de
Desarrollo Económico y Productivo del Municipio de Cercado

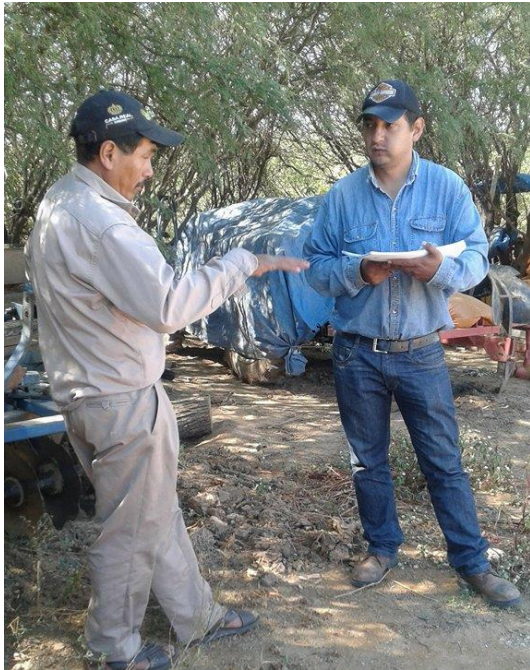

Monitoreo de las parcelas de vid en la comunidad de la Pintada

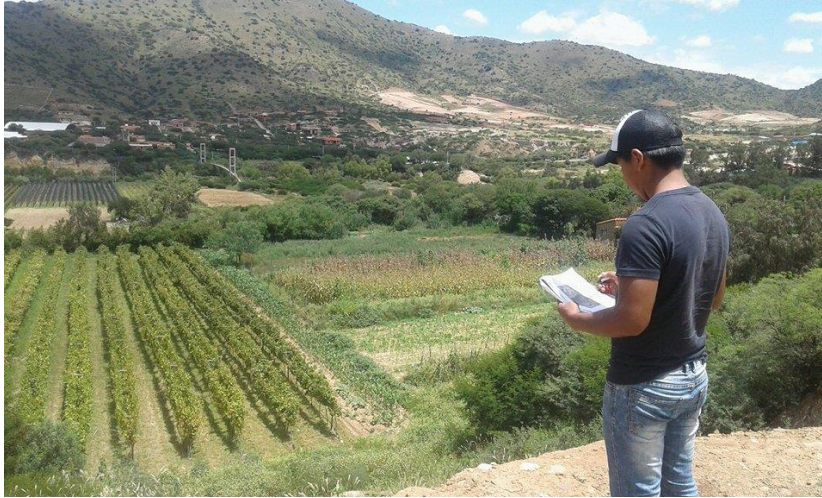

ANEXO 3

Mediciones realizadas por el GOOGLE EARTH de las diferentes comunidades del
Municipio de Cercado

1.- EL PORTILLO

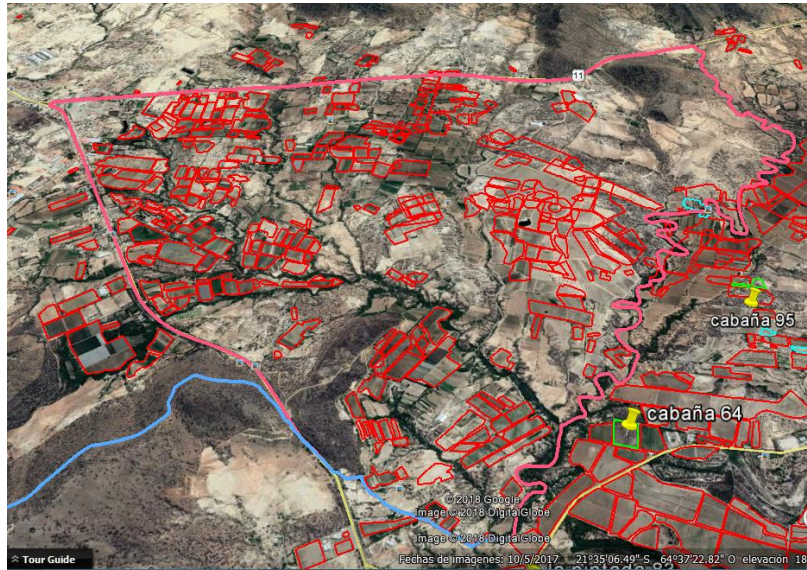

2.- LA PINTADA

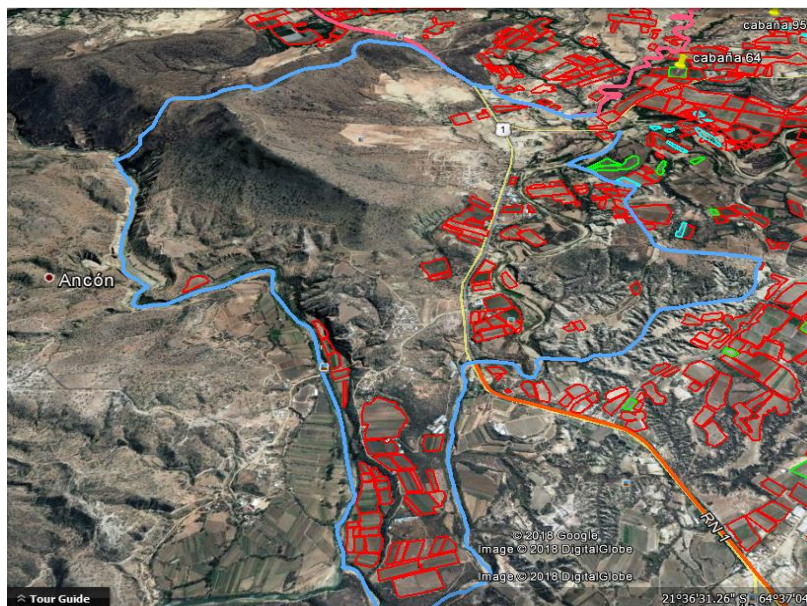

3.- SANTA ANA LA VIEJA

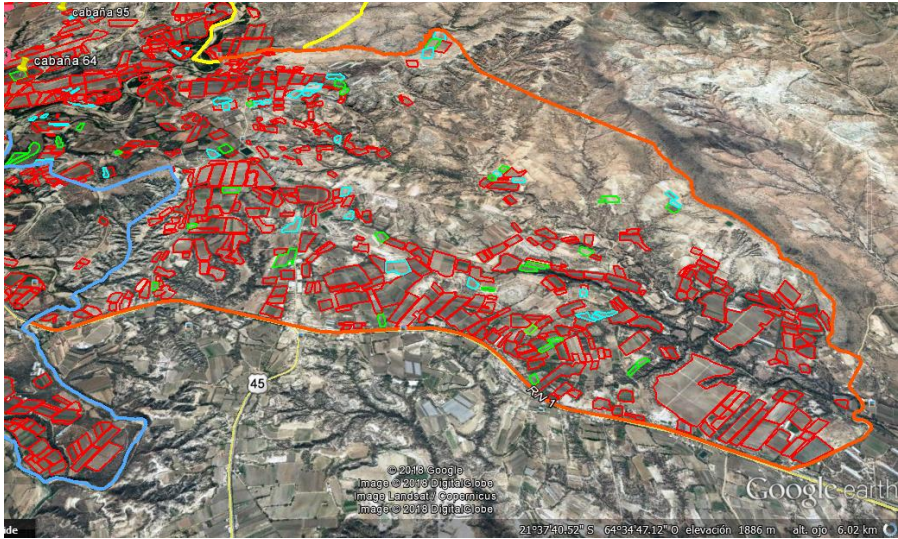

4.- SAN ANTONIO

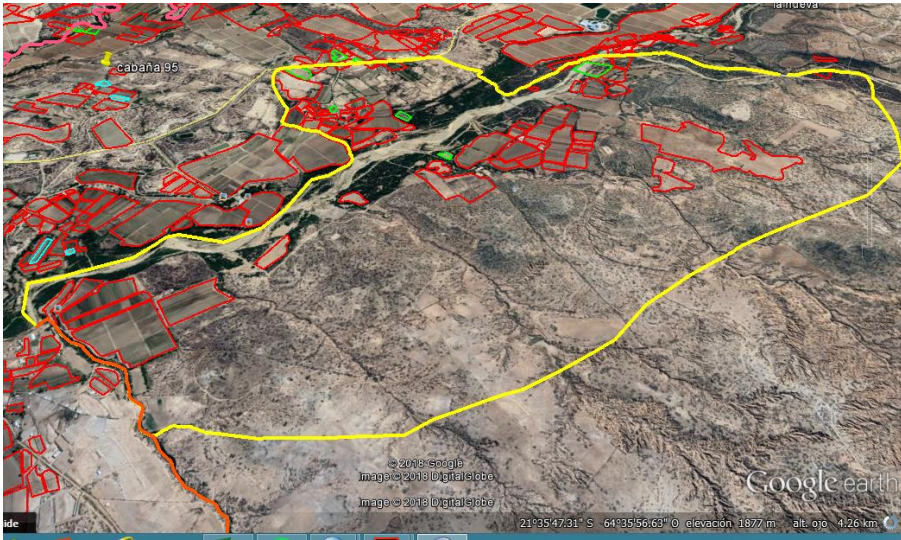

5.- LA CABAÑA

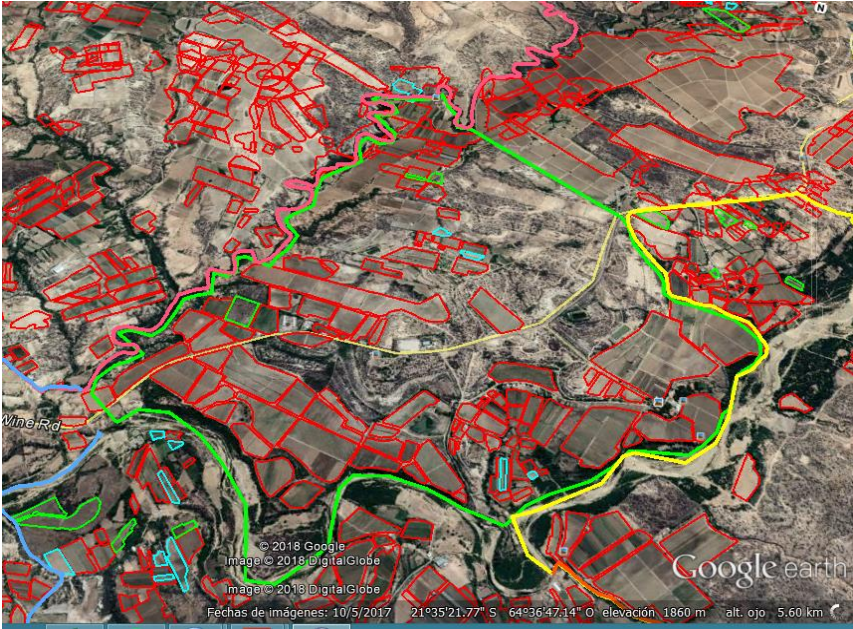

6.- SANTA ANA LA NUEVA

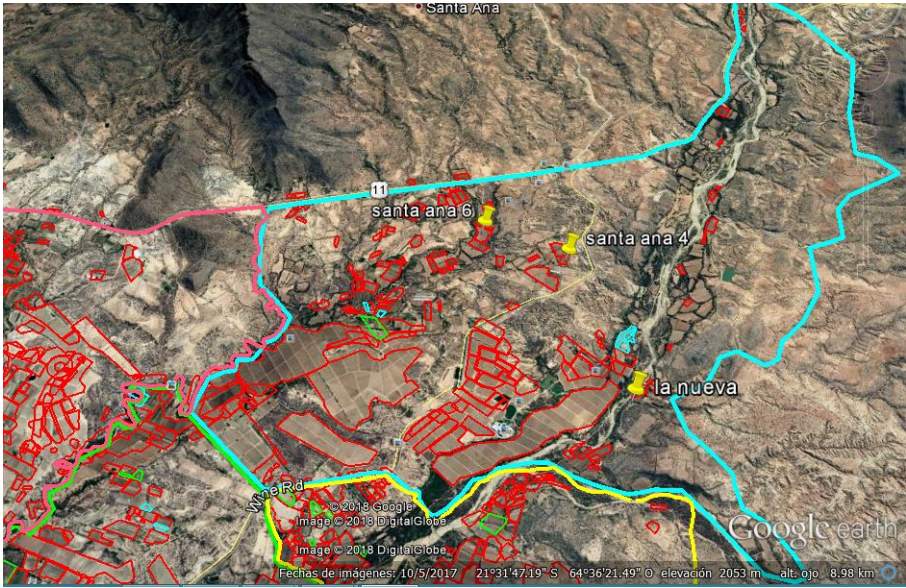

MEDICION GENERAL DE TODAS LA COMUNIDADES

