Id		Nombre de tarea	Duración	Comienzo	Fin
1		DEMOLICION DE CONSTRUCCION	20 días	lun 09/01/12	vie 03/02/12
2		INSTALACION DE FAENAS	2 días	lun 06/02/12	mar 07/02/12
3		REPLANTEO Y TRAZADO	3 días	mié 08/02/12	vie 10/02/12
4		EXCAVACION MANUAL (0-2 M.) S. SEMIDURO	15 días	lun 13/02/12	vie 02/03/12
5		ZAPATAS DE Hº Aº	20 días	lun 05/03/12	vie 30/03/12
6		CIMIENTO DE Hº Cº (50% P.D)	12 días	lun 02/04/12	mar 17/04/12
7		SOBRECIMIENTOS DE HORMIGON ARMADO	18 días	mié 18/04/12	vie 11/05/12
8		RELLENO Y COMPACTADO DE TIERRA (MANUAL)	8 días	lun 14/05/12	mié 23/05/12
9		IMPERMEABILIZACION DE SOBRECIMIENTOS	7 días	jue 24/05/12	vie 01/06/12
10		COLUMNAS DE H° ARMADO	26 días	lun 02/04/12	lun 07/05/12
11		VIGA DE ENCADENADO DE Hº Aº	30 días	mar 08/05/12	lun 18/06/12
12		MURO DE LADRILLO 6 H. E=12 CM (24*18*12)	25 días	mar 19/06/12	lun 23/07/12
13		LOSA ALIVIANADA CON VIGUETAS PRETENSADAS (H=20CM)	20 días	mar 24/07/12	lun 20/08/12
14		CIELO RASO BAJO LOSA	18 días	mar 21/08/12	jue 13/09/12
15		CUBIERTA TEJA CERAMICA S/ESTRUCTURA DE MADERA	25 días	mar 19/06/12	lun 23/07/12
16		REVOQUE INTERIOR FINO (CAL-CEMENTO-YESO)	20 días	mar 24/07/12	lun 20/08/12
17		REVOQUE EXTERIOR (CAL-CEMENTO)	18 días	mar 21/08/12	jue 13/09/12
18		EMPEDRADO Y CONTRAPISO DE HORMIGON	10 días	lun 14/05/12	vie 25/05/12
19		CAMARA DE INSPECCION (60 x60)CM	4 días	lun 28/05/12	jue 31/05/12
20		ESCALERA DE HºAº	12 días	mar 21/08/12	mié 05/09/12
21		LOSA LLENA DE H° ARMADO	15 días	jue 06/09/12	mié 26/09/12
22		BARANDADO METALICO	5 días	jue 27/09/12	mié 03/10/12
23		PINTURA LATEX INTERIOR	11 días	mar 21/08/12	mar 04/09/12
24		PINTURA LATEX EXTERIOR	8 días	mié 05/09/12	vie 14/09/12
25		PISO CERAMICA ESMALTADA	18 días	lun 28/05/12	mié 20/06/12
26		ZOCALO CERAMICA ESMALTADA	8 días	jue 21/06/12	lun 02/07/12
27		BOTAGUAS DE LADRILLO CERAMICO (18 H)	9 días	mar 24/07/12	vie 03/08/12
28		PUERTA MADERA 1 X240 M	8 días	lun 06/08/12	mié 15/08/12
29		VENTANA DE MADERA 2.00 X 1.20 MTS	12 días	jue 16/08/12	vie 31/08/12
30		COLOCADO DE VIDRIO DOBLE (3mm)	12 días	lun 03/09/12	mar 18/09/12
31		PINTURA AL ACEITE S/CARP. DE MADERA	14 días	mié 19/09/12	lun 08/10/12
32		REJAS METALICA EN VENTANAS	8 días	mar 09/10/12	jue 18/10/12
33		QUINCALLERIA PUERTA	3 días	mar 09/10/12	jue 11/10/12
34		QUINCALLERIA DE VENTANAS	3 días	vie 12/10/12	mar 16/10/12
35		PRO.COLOCADO PIZARRAS DE CARTON E.2,4x1,2 M	5 días	mié 05/09/12	mar 11/09/12
36		INSTALACION ELECTRICA	6 días	mar 24/07/12	mar 31/07/12
37		TABLERO PARA 4 TERMICOS	2 días	mié 01/08/12	jue 02/08/12
38		TOMA CORRIENTE DOBLE	3 días	vie 03/08/12	mar 07/08/12
39		PROVISION Y COLOCADO DE VENTILADOR DE TECHO	2 días	mié 08/08/12	jue 09/08/12
40		MESON DE HºAº REVESTIDO CON AZULEJO	10 días	mar 24/07/12	lun 06/08/12
41		PROV. COLOCADO DE LAVANDERIAS	5 días	mar 07/08/12	lun 13/08/12
42		CANALETA DE CALAMINA	4 días	mar 14/08/12	vie 17/08/12
43		BAJANTE CALAMINA	5 días	lun 20/08/12	vie 24/08/12
44		RETIRO DE ESCOMBROS C/CARGUIO	10 días	vie 19/10/12	jue 01/11/12
45		LIMPIEZA GENERAL DE LA OBRA	4 días	vie 02/11/12	mié 07/11/12
46		PLACA ENTREGA DE OBRAS	1 día	jue 08/11/12	jue 08/11/12

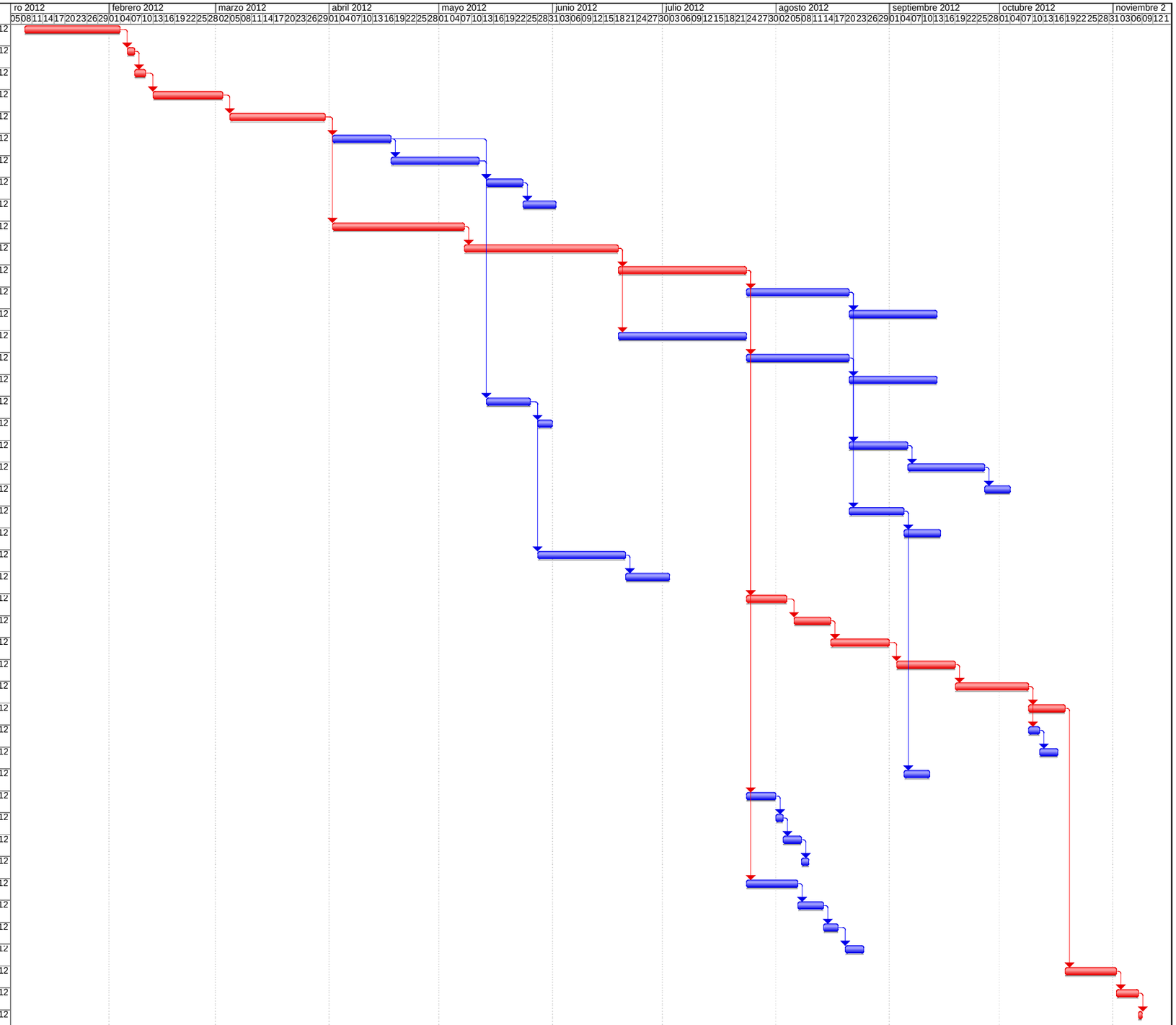

Proyecto: giron
Fecha: mar 22/11/11

Tarea | Tarea crítica | Progreso | Hito | Resumen | Tarea resumida | Tarea crítica resumida | Hito resumido | Progreso resumido | División | Tareas externas | Resumen del proyecto | Agrupar por síntesis | Fecha límite