

**SEÑALIZACION VERTICAL**

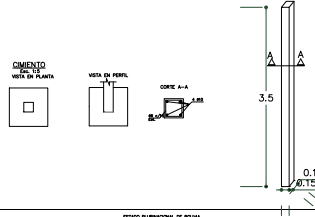

FECHA:	ESTADO PLURINACIONAL DE BOLIVIA
FECHA:	GOBIERNO MUNICIPAL DE COMARCAS (CASA MEDIO) - DISTRITO AUTÓNOMO JUAN VESPERBERNO
TITULO: PLANO DE OBRAS DE ARTE MENOR Y SEÑALIZACION	
FECHA:	FECHA:
FECHA:	FECHA:
FECHA:	FECHA:

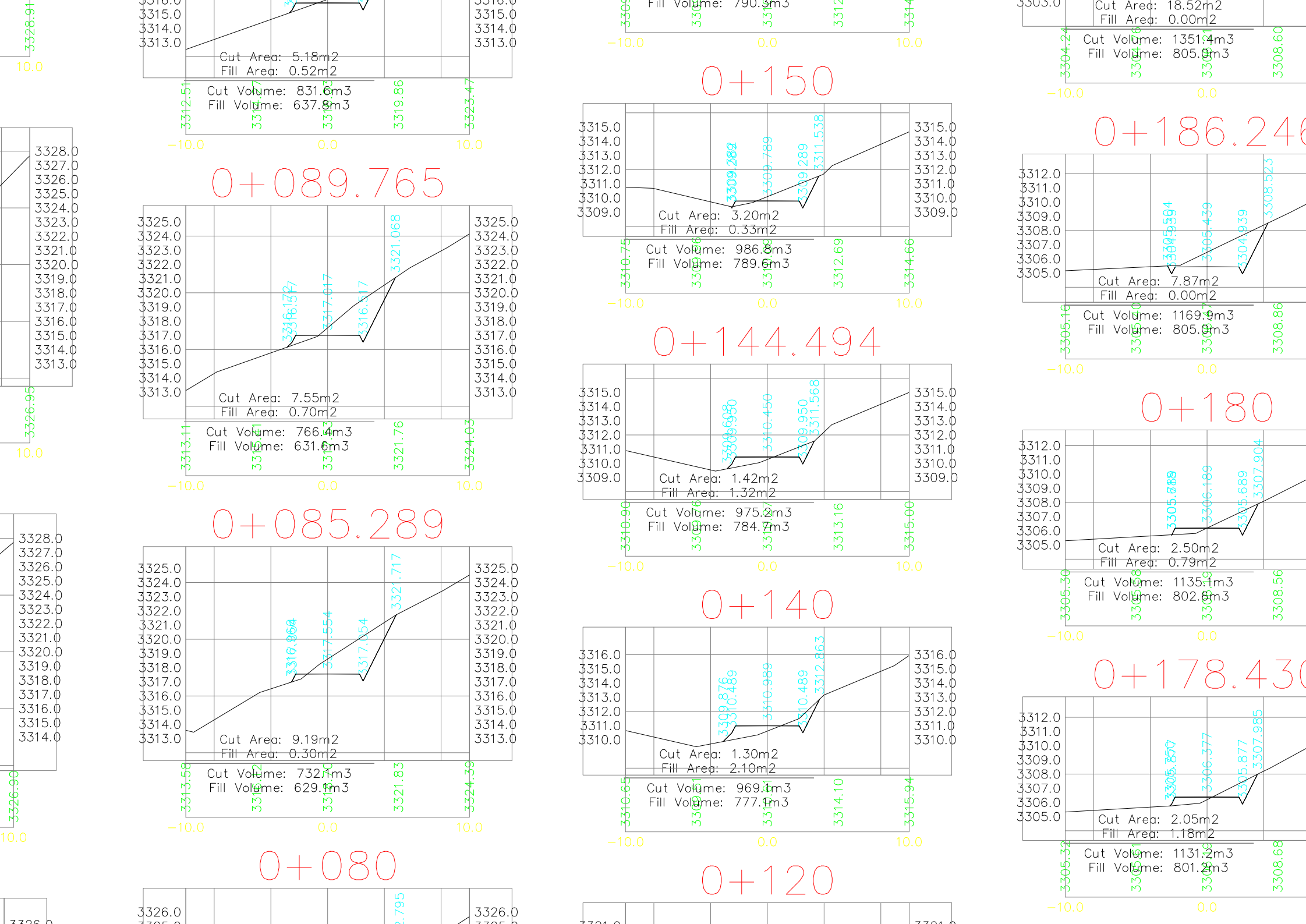

SEÑALES PREVENTIVAS

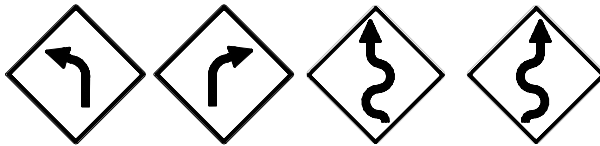

SP-03 SP-04 SP-07 SP-08

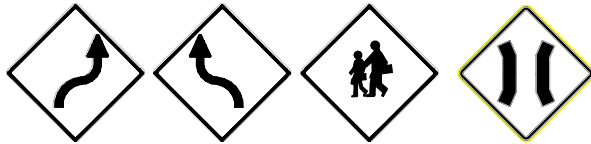

SP-09 SP-10 SP-47 SP-36

SEÑALES RESTRICTIVAS



SR-26 SR-30 SR-15

SEÑALES INFORMATIVAS

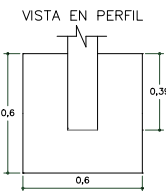
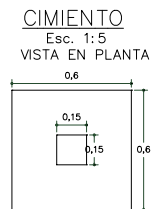
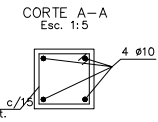
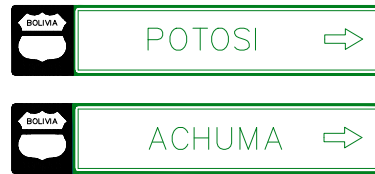

COLOCADO DE SEÑALES VERTICALES

Esc. 1:50

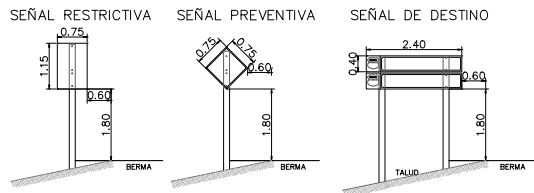

POSTE DE H\*A\*

Esc. 1:25

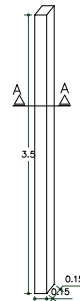

ENTIDAD SOLICITANTE:  
GOBIERNO AUTONOMO MUNICIPAL  
DE VILLA ABECIA

PROYECTO:  
DISEÑO APERTURA CAMINO  
EL MORRO-PASO TUPIZA

POSTULANTE:  
JAVIER MARCELO RODRIGUEZ

CARACTER:  
PLANOS - PERFILES  
TRANSVERSALES

ESCALA:  
INDICADAS  
FECHA:  
NOVIEMBRE DE 2011

PLANO N°:  
13/13

