

CIMENTOS

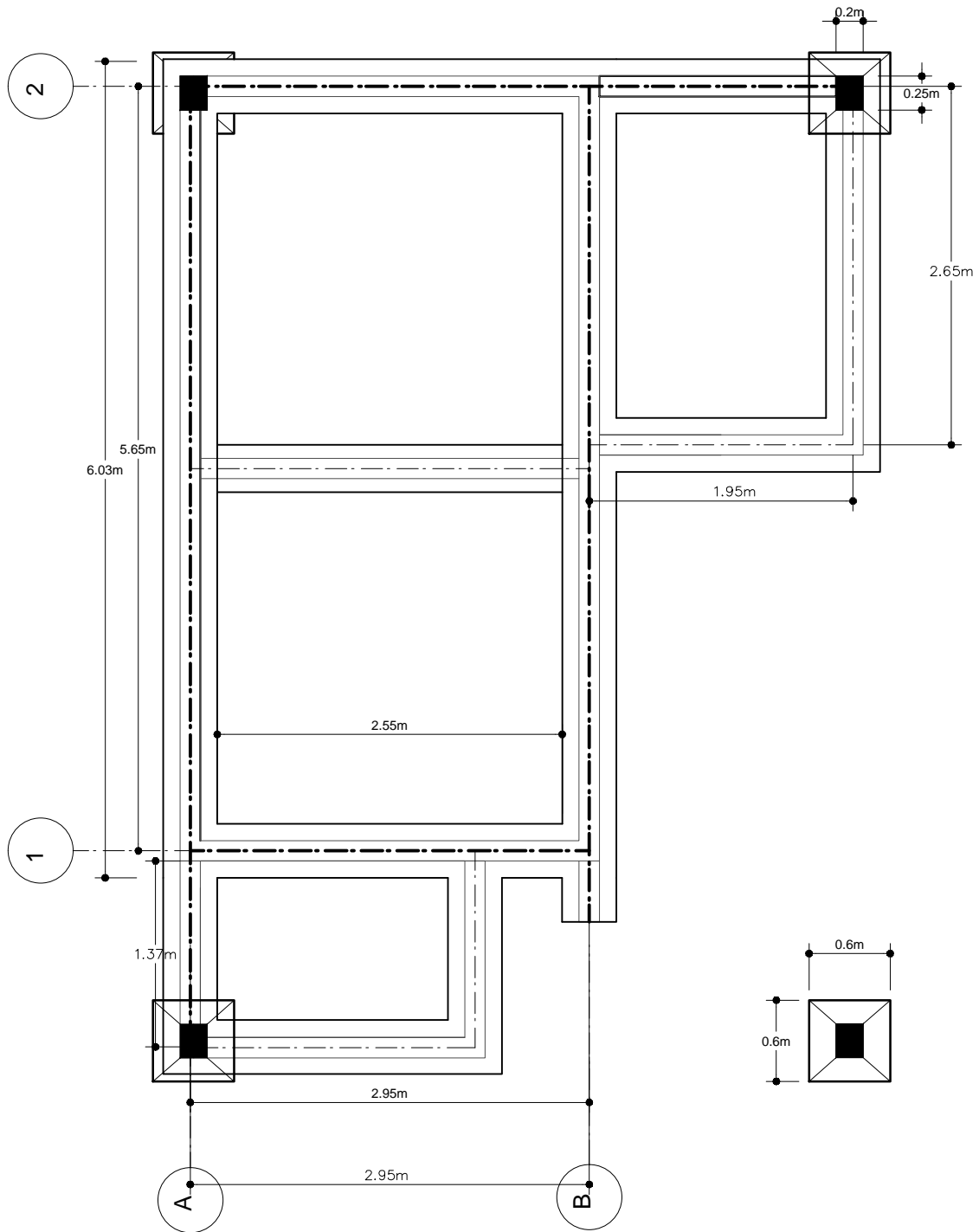

UNIV. AUTÓNOMA JUAN MISAEL SARACHO CARRERA DE INGENIERÍA CIVIL	DESCRIPCIÓN: CIMIENTOS	ESCALA: 1 : 50	LÁMINA: 1/13
TEMA: "MENSURA CATASTRAL DE LA COMUNIDAD DE ÑOQUERA"	POSTULANTE: LUDINA MARTÍNEZ VILLA	FECHA: TJA, 04/2011	

PLANTA AMOBLADA Y ACOTADA

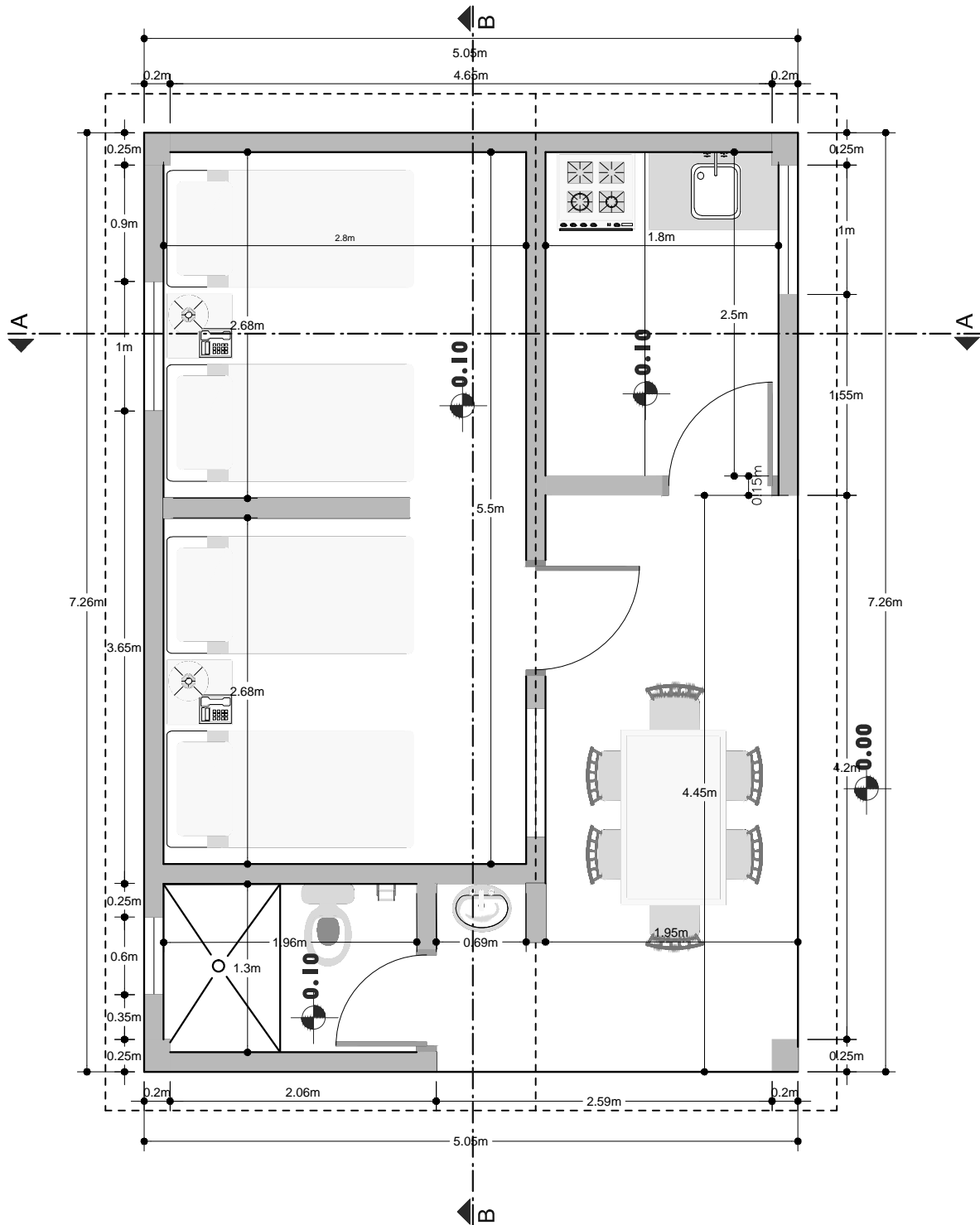

UNIV. AUTÓNOMA JUAN MISAEL SARACHO CARRERA DE INGENIERÍA CIVIL	DESCRIPCIÓN: PLANTA AMOBLADA Y ACOTADA	ESCALA: 1 : 50	LÁMINA: 2/13
TEMA: "MENSURA CATASTRAL DE LA COMUNIDAD DE ÑOQUERA"	POSTULANTE: LUDINA MARTÍNEZ VILLA	FECHA: TJA, 04/2011	

PLANO DE CUBIERTA

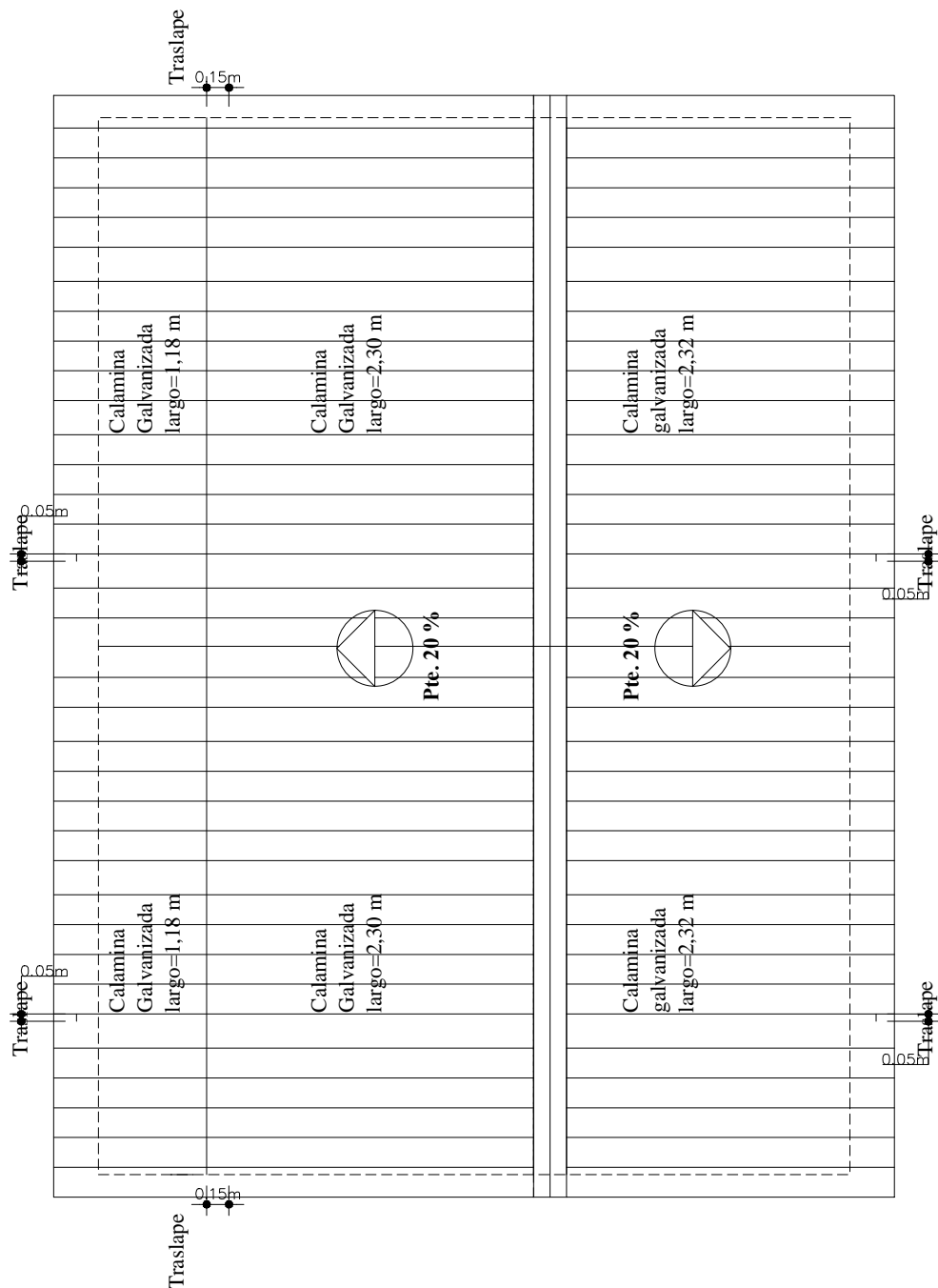

UNIV. AUTÓNOMA JUAN MISAEL SARACHO CARRERA DE INGENIERÍA CIVIL	DESCRIPCIÓN: PLANO DE CUBIERTA	ESCALA: 1 : 50	LÁMINA: 3/13
TEMA: "MENSURA CATASTRAL DE LA COMUNIDAD DE ÑOQUERA"	POSTULANTE: LUDINA MARTÍNEZ VILLA	FECHA: TJA, 04/2011	

CORTE A - A

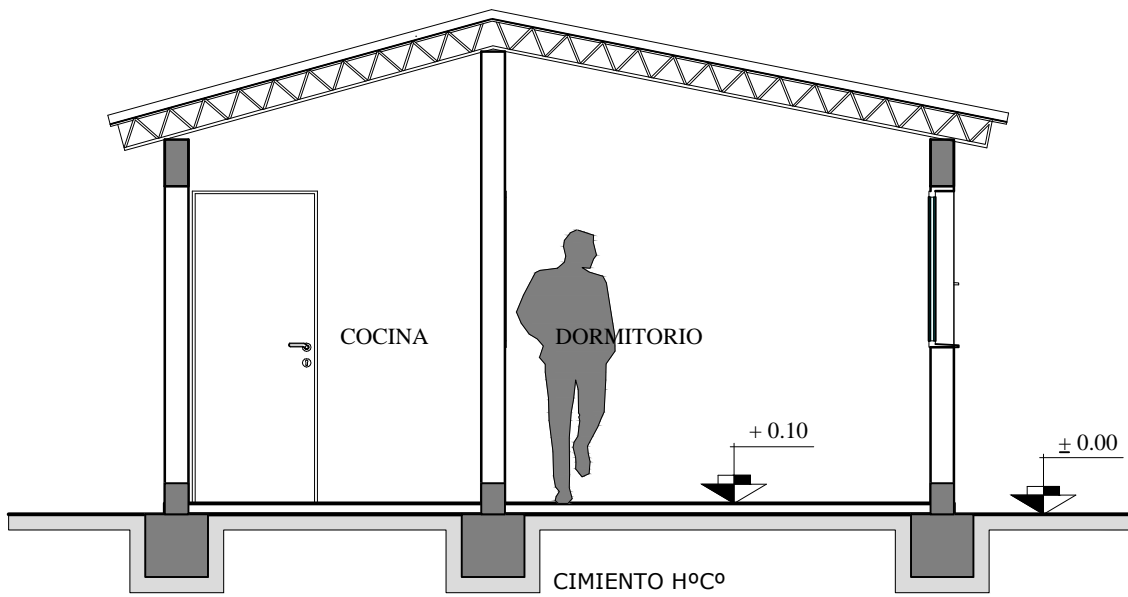

UNIV. AUTÓNOMA JUAN MISAEL SARACHO CARRERA DE INGENIERÍA CIVIL	DESCRIPCIÓN: CORTE A - A	ESCALA: 1 : 50	LÁMINA: 4/13
	TEMA: "MENSURA CATASTRAL DE LA COMUNIDAD DE ÑOQUERA"	POSTULANTE: LUDINA MARTÍNEZ VILLA	

CORTE B - B

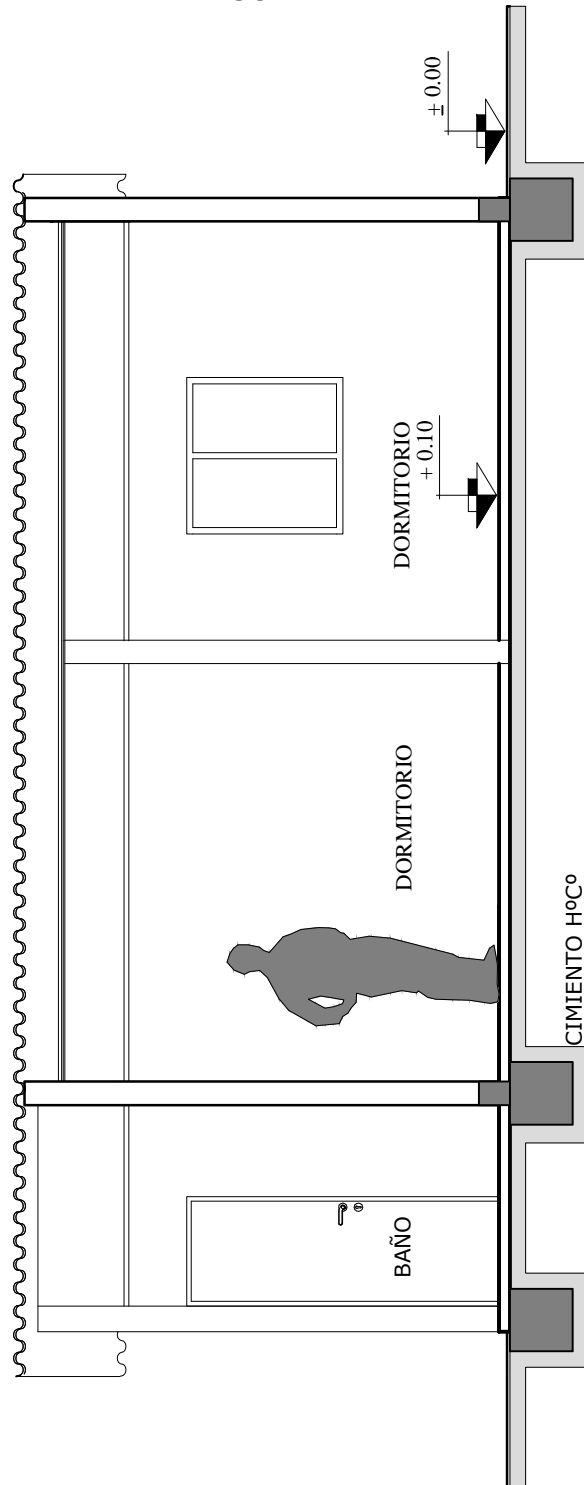

UNIV. AUTÓNOMA JUAN MISAEL SARACHO CARRERA DE INGENIERÍA CIVIL	DESCRIPCIÓN: CORTE B - B	ESCALA: 1 : 50	LÁMINA: 5/13
	POSTULANTE: LUDINA MARTÍNEZ VILLA	FECHA: TJA, 04/2011	
TEMA: "MENSURA CATASTRAL DE LA COMUNIDAD DE ÑOQUERA"			

INSTALACIÓN ELÉCTRICA

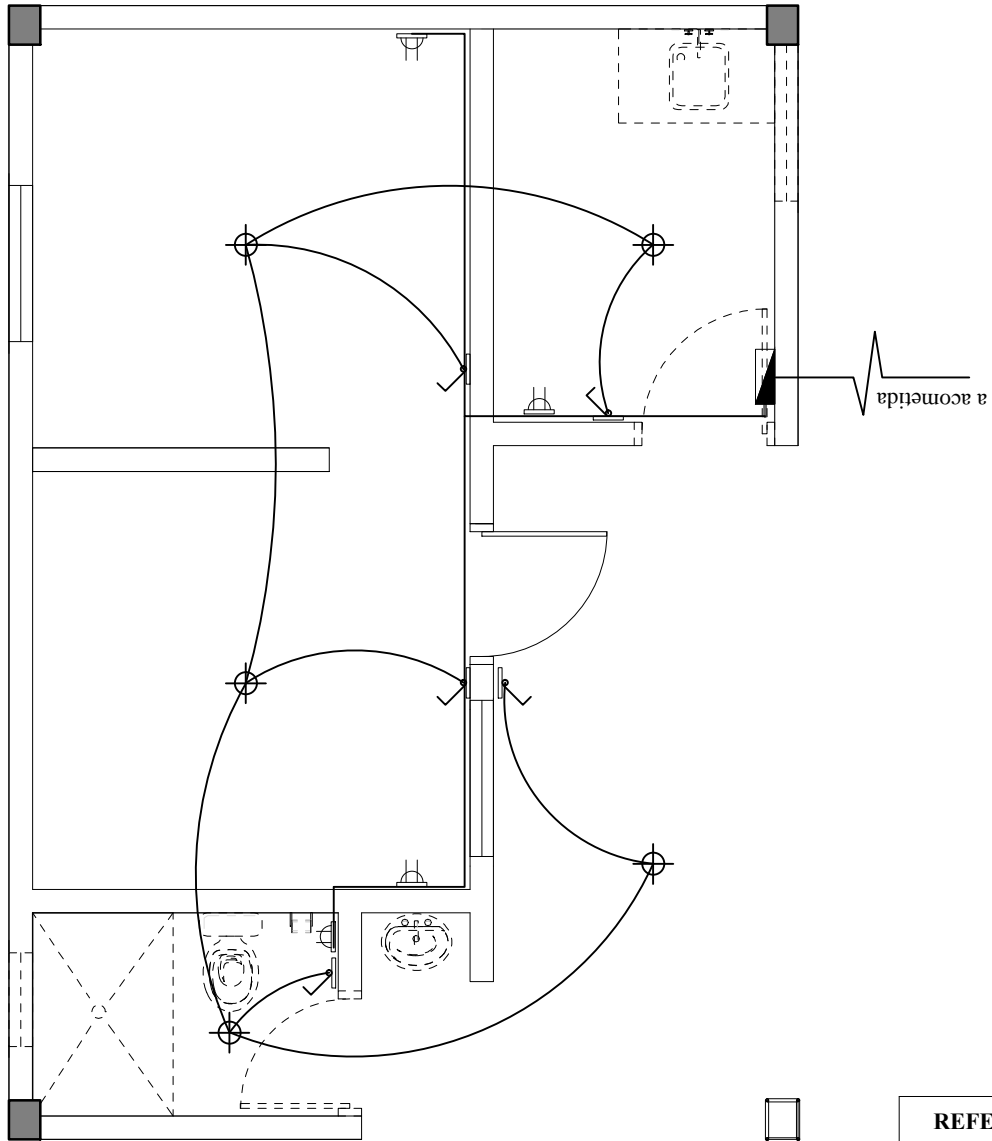

REFERENCIAS	
⊕	Iluminación
⊕	Aplicque
⊕	Tomacorrientes
⊕	Tomacorrientes alto
⊕	Interruptor sencillo
⊕	Interruptor doble
⊕	Tablero distribución
⊕	Toma de Fuerza

UNIV. AUTÓNOMA JUAN MISAEL SARACHO CARRERA DE INGENIERÍA CIVIL	DESCRIPCIÓN: INSTALACION ELECTRICA	ESCALA: 1 : 50	LÁMINA: 6/13
	TEMA: "MENSURA CATASTRAL DE LA COMUNIDAD DE ÑOQUERA"	POSTULANTE: LUDINA MARTÍNEZ VILLA	

INSTALACIÓN HIDRO SANITARIA

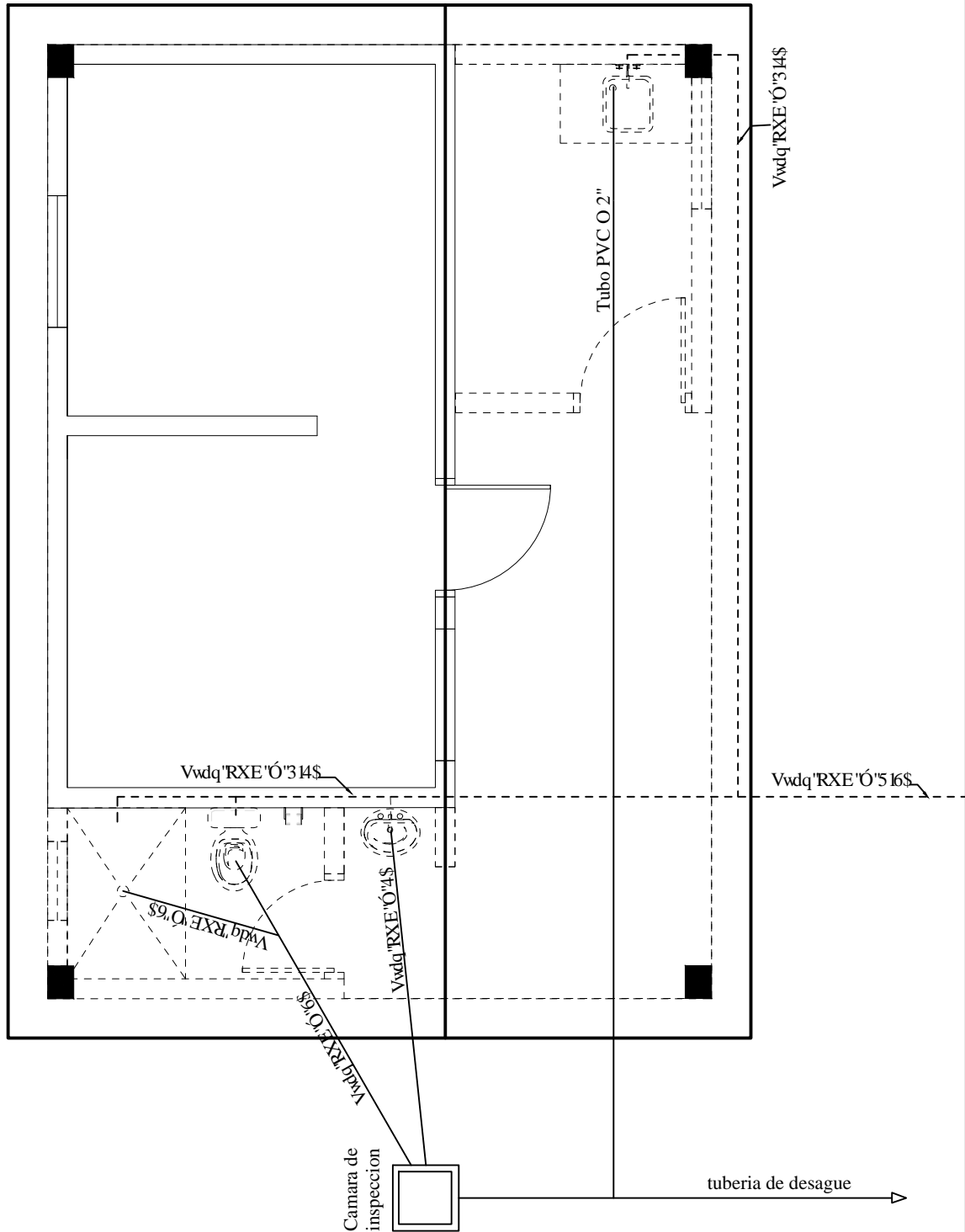

UNIV. AUTÓNOMA JUAN MISAEL SARACHO CARRERA DE INGENIERÍA CIVIL	DESCRIPCIÓN: INSTALACION HIDRO SANITARIA	ESCALA: 1 : 50	LÁMINA: 7/13
TEMA: "MENSURA CATASTRAL DE LA COMUNIDAD DE ÑOQUERA"	POSTULANTE: LUDINA MARTÍNEZ VILLA	FECHA: TJA, 04/2011	

CARPINTERIA

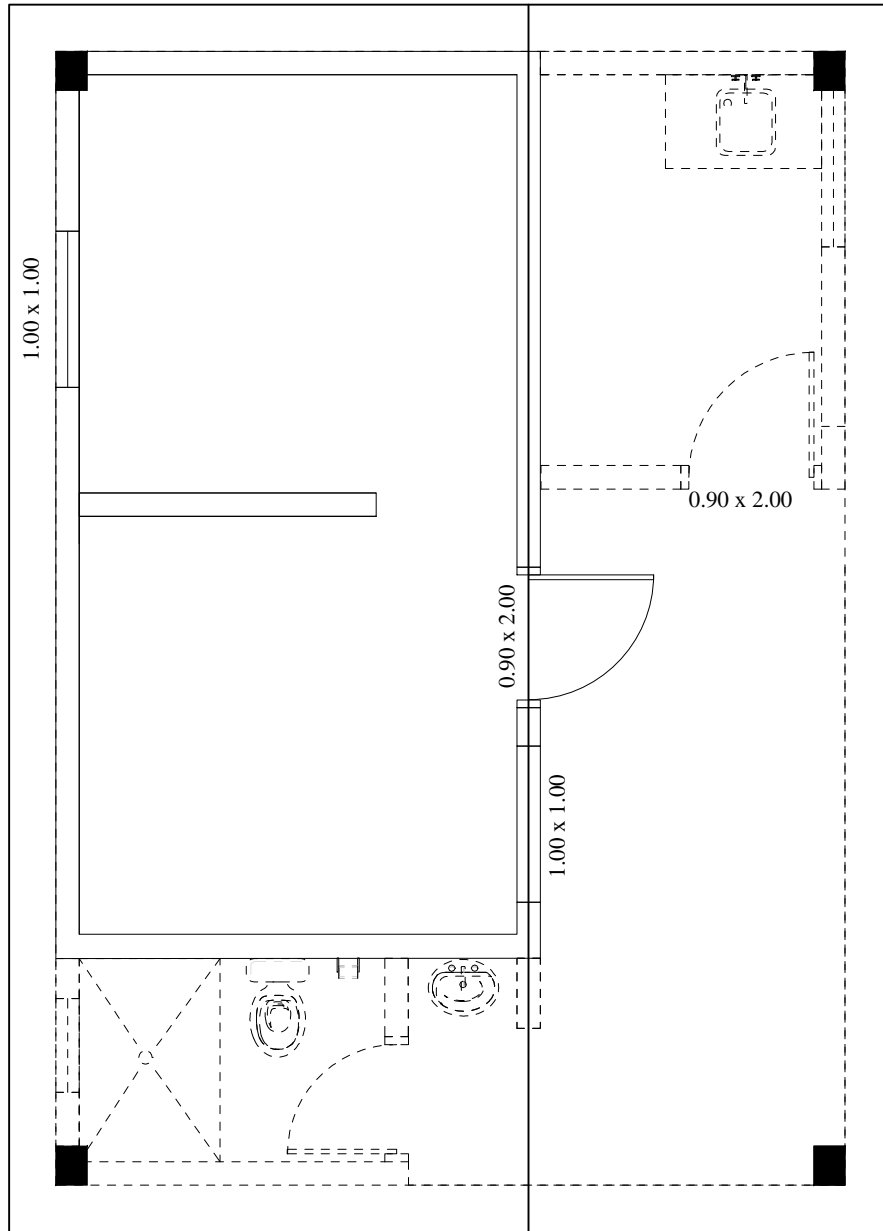

UNIV. AUTÓNOMA JUAN MISAEL SARACHO
CARRERA DE INGENIERÍA CIVIL

DESCRIPCIÓN:

CARPINTERIA

ESCALA:

1 : 50

LÁMINA:

8/13

TEMA:

"MENSURA CATASTRAL DE LA COMUNIDAD DE ÑOQUERA"

POSTULANTE:

LUDINA MARTÍNEZ VILLA

FECHA:

TJA, 04/2011

DETALLE VENTANAS

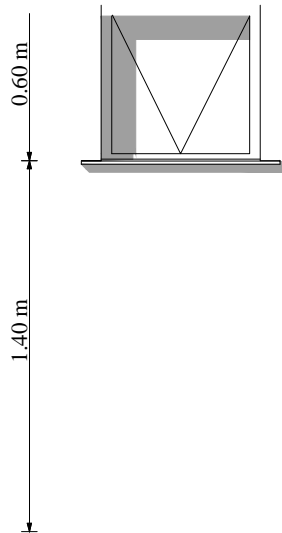

ID: V1
 Ubicación: Káaf[
 Dimensiones: 0,60x0,60 m
 Cantidad: 1 pza
 Marco de madera 2" x 4"
 con hoja batiente, vidrio 3 mm

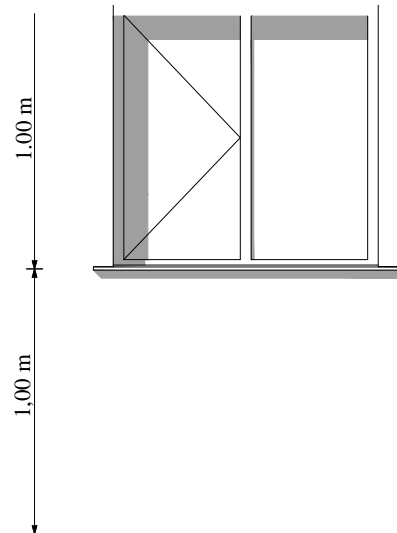

ID: V2
 Ubicación: Kdormitorio, comedor, cocina
 Dimensiones: 1,00x1,00 m
 Cantidad: 3 pza
 Marco de madera 2" x 4"
 con hoja batiente, vidrio 3 mm

DETALLE PUERTAS

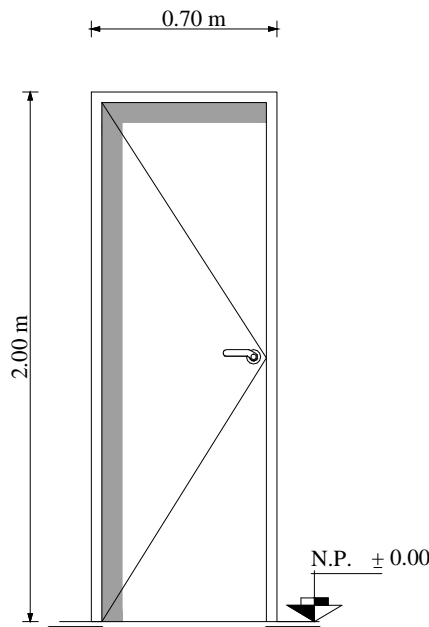

ID: P1
 Ubicación: Káaf[
 Dimensiones: 0,70x2,00 m
 Cantidad: 1 pza
 Marco de madera 2" x 4"
 hoja placa de madera

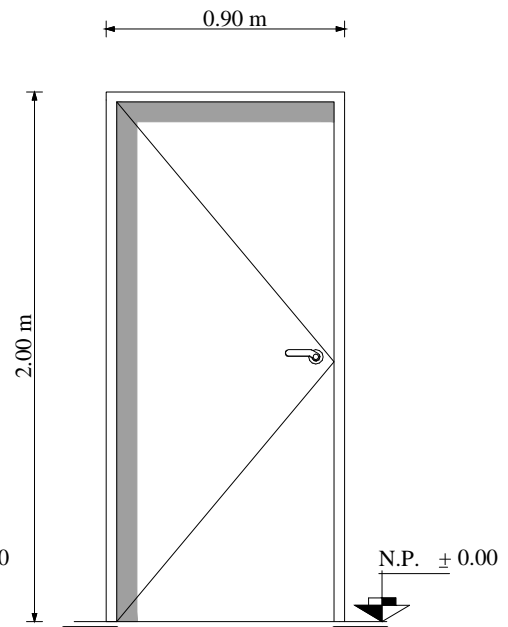

ID: P2
 Ubicación: Kdormitorio, cocina
 Dimensiones: 0,90x2,00 m
 Cantidad: 2 pza
 Marco de madera 2" x 4"
 hoja placa de madera

UNIV. AUTÓNOMA JUAN MISAEL SARACHO CARRERA DE INGENIERÍA CIVIL	DESCRIPCIÓN: DETALLE DE VENTANAS Y PUERTAS	ESCALA: 1 : 75	LÁMINA: 9/13
	POSTULANTE: LUDINA MARTÍNEZ VILLA	FECHA: TJA, 04/2011	
TEMA: "MENSURA CATASTRAL DE LA COMUNIDAD DE ÑOQUERA"			

DETALLES

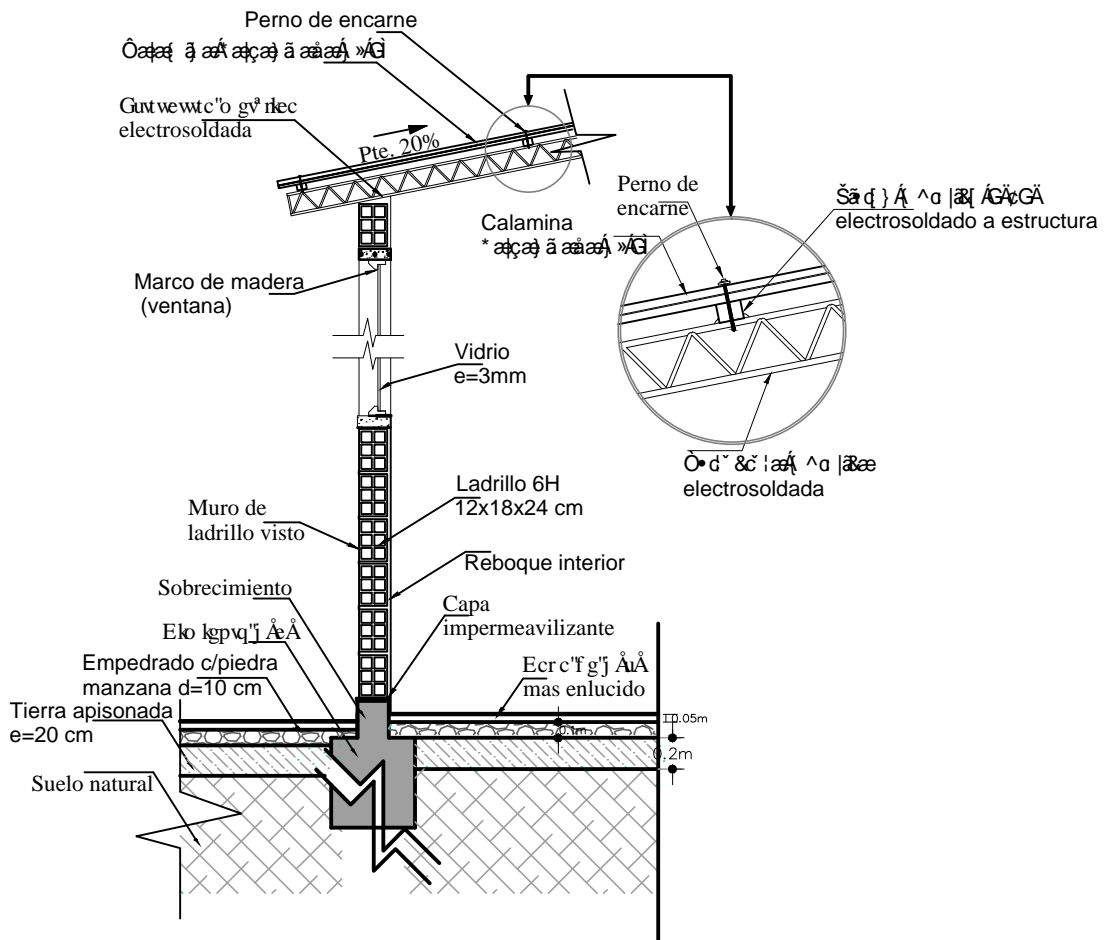

UNIV. AUTÓNOMA JUAN MISAEL SARACHO CARRERA DE INGENIERÍA CIVIL	DESCRIPCIÓN: DETALLES CONSTRUCTIVOS	ESCALA: 1 : 25	LÁMINA: 10/13
TEMA: "MENSURA CATASTRAL DE LA COMUNIDAD DE ÑOQUERA"	POSTULANTE: LUDINA MARTÍNEZ VILLA	FECHA: TJA, 04/2011	

ELEVACIÓN LATERAL

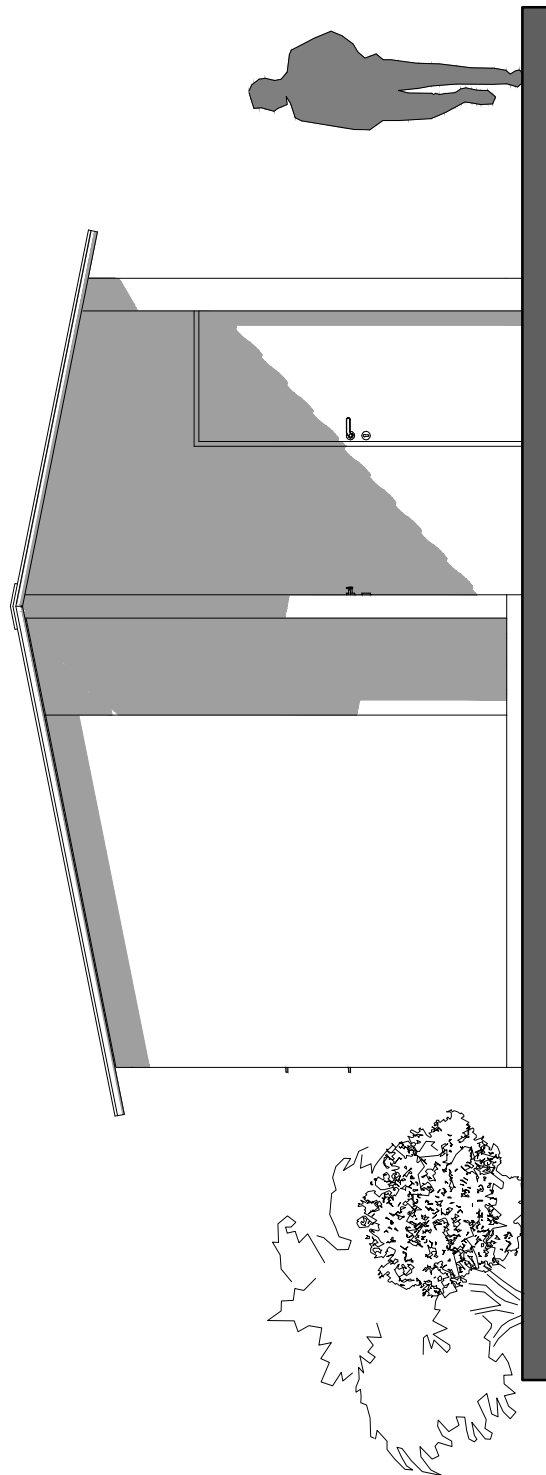

UNIV. AUTÓNOMA JUAN MISAEL SARACHO CARRERA DE INGENIERÍA CIVIL	DESCRIPCIÓN: ELEVACION LATERAL	ESCALA: 1 : 50	LÁMINA: 11/13
TEMA: "MENSURA CATASTRAL DE LA COMUNIDAD DE ÑOQUERA"	POSTULANTE: LUDINA MARTÍNEZ VILLA	FECHA: TJA, 04/2011	

ELEVACIÓN FRONTAL

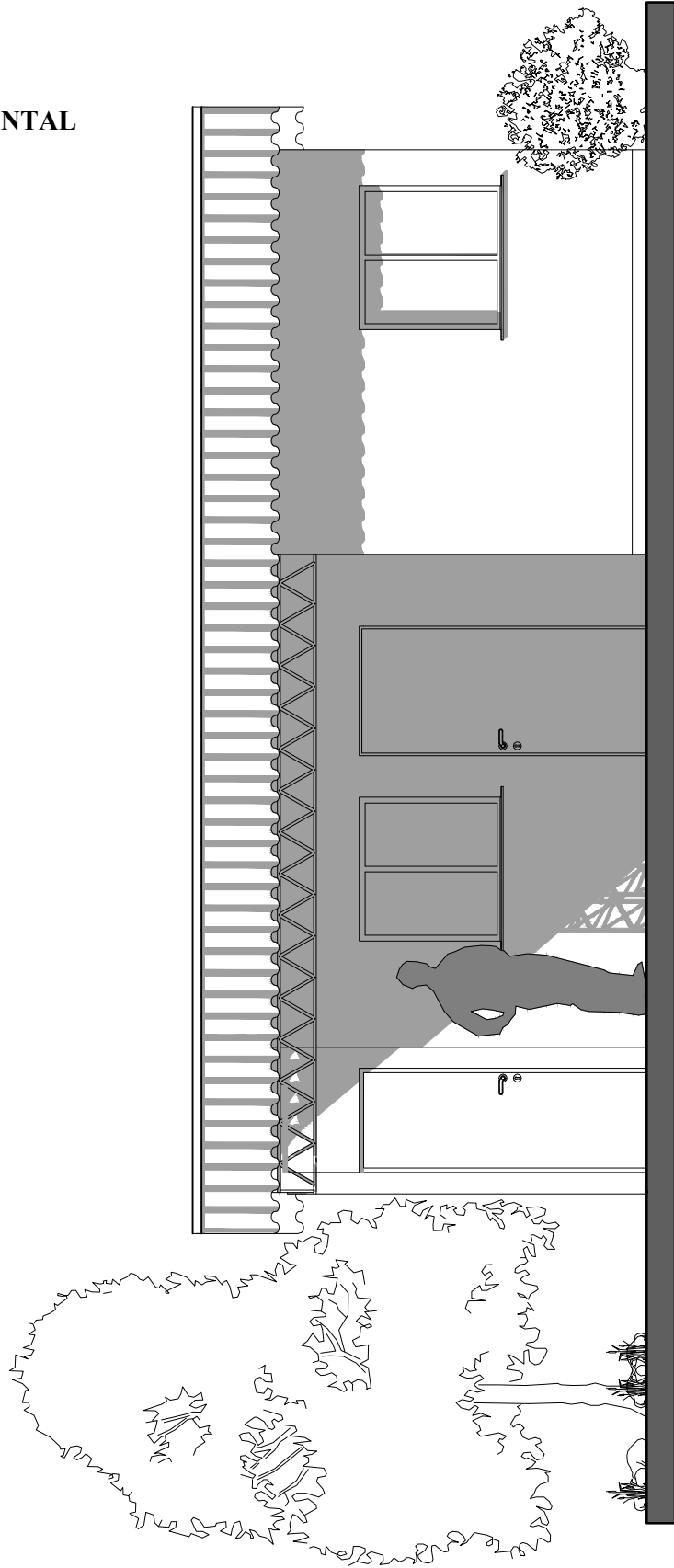

UNIV. AUTÓNOMA JUAN MISAEL SARACHO CARRERA DE INGENIERÍA CIVIL	DESCRIPCIÓN: ELEVACION FRONTAL	ESCALA: 1 : 50	LÁMINA: 12/13
TEMA: "MENSURA CATASTRAL DE LA COMUNIDAD DE ÑOQUERA"	POSTULANTE: LUDINA MARTÍNEZ VILLA	FECHA: TJA, 04/2011	

DETALLE DE CÁMARA DE INSPECCIÓN Y POZO ABSORVENTE

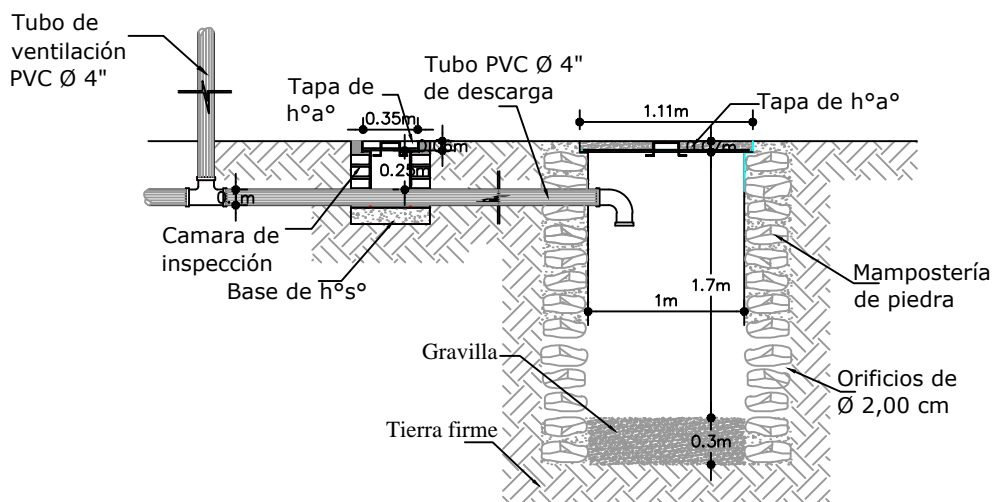

UNIV. AUTÓNOMA JUAN MISAEL SARACHO CARRERA DE INGENIERÍA CIVIL	DESCRIPCIÓN: DETALLE DE CAMARA DE INSPECCION Y POZO ABSORVENTE	ESCALA: 1 : 20	LÁMINA: 13/13
TEMA: "MENSURA CATASTRAL DE LA COMUNIDAD DE ÑOQUERA"	POSTULANTE: LUDINA MARTÍNEZ VILLA	FECHA: TJA, 04/2011	