

DERECHO DE VÍA ancho total = 30 m

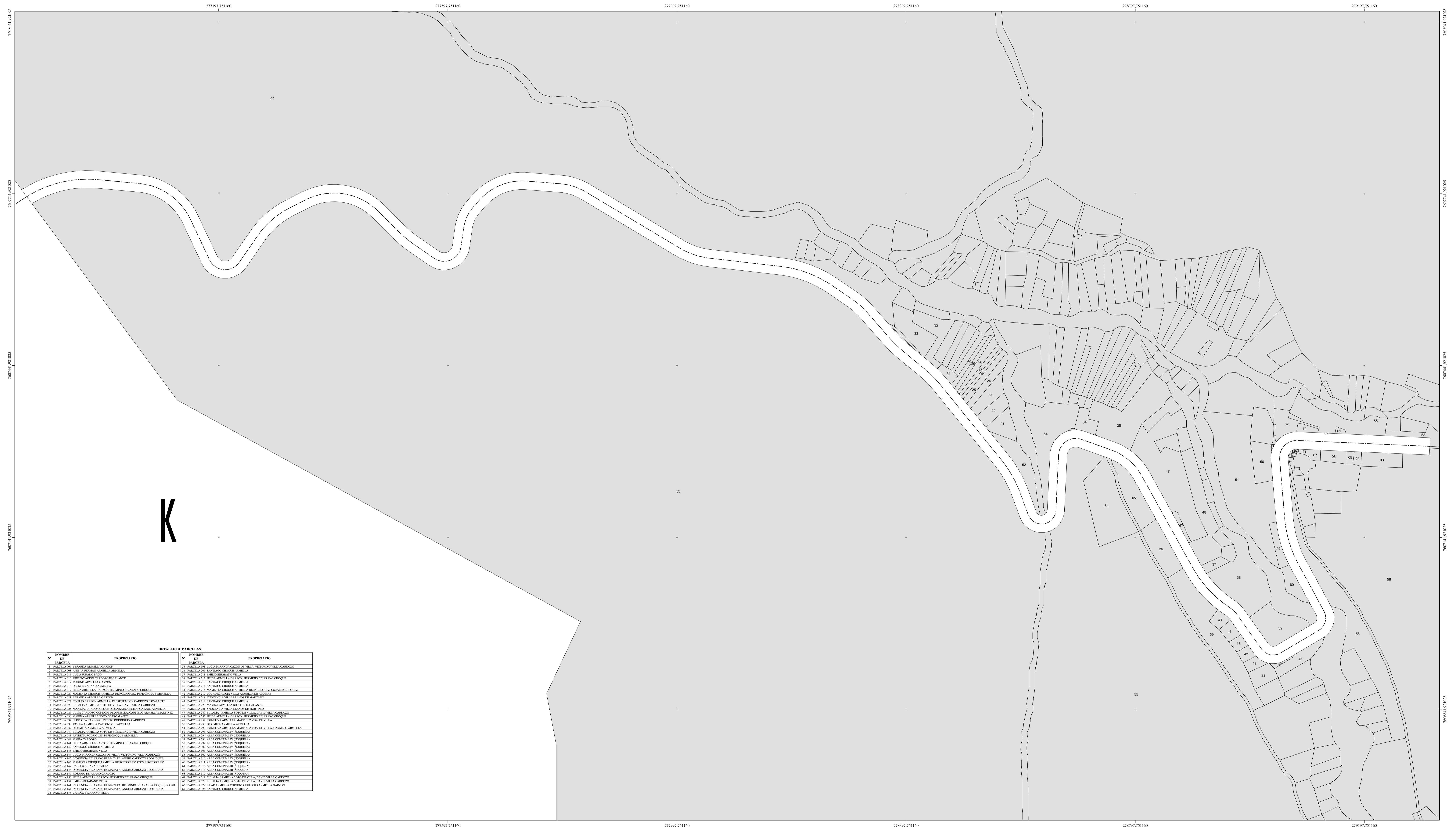

DETALLE DE PARCELAS

NOMBRE DE PARCELA	PROPIETARIO	NOMBRE DE PARCELA	PROPIETARIO
1	HERNANDEZ AMBROSIO CARLOS	31	HERNANDEZ AMBROSIO CARLOS
2	HERNANDEZ AMBROSIO CARLOS	32	HERNANDEZ AMBROSIO CARLOS
3	HERNANDEZ AMBROSIO CARLOS	33	HERNANDEZ AMBROSIO CARLOS
4	HERNANDEZ AMBROSIO CARLOS	34	HERNANDEZ AMBROSIO CARLOS
5	HERNANDEZ AMBROSIO CARLOS	35	HERNANDEZ AMBROSIO CARLOS
6	HERNANDEZ AMBROSIO CARLOS	36	HERNANDEZ AMBROSIO CARLOS
7	HERNANDEZ AMBROSIO CARLOS	37	HERNANDEZ AMBROSIO CARLOS
8	HERNANDEZ AMBROSIO CARLOS	38	HERNANDEZ AMBROSIO CARLOS
9	HERNANDEZ AMBROSIO CARLOS	39	HERNANDEZ AMBROSIO CARLOS
10	HERNANDEZ AMBROSIO CARLOS	40	HERNANDEZ AMBROSIO CARLOS
11	HERNANDEZ AMBROSIO CARLOS	41	HERNANDEZ AMBROSIO CARLOS
12	HERNANDEZ AMBROSIO CARLOS	42	HERNANDEZ AMBROSIO CARLOS
13	HERNANDEZ AMBROSIO CARLOS	43	HERNANDEZ AMBROSIO CARLOS
14	HERNANDEZ AMBROSIO CARLOS	44	HERNANDEZ AMBROSIO CARLOS
15	HERNANDEZ AMBROSIO CARLOS	45	HERNANDEZ AMBROSIO CARLOS
16	HERNANDEZ AMBROSIO CARLOS	46	HERNANDEZ AMBROSIO CARLOS
17	HERNANDEZ AMBROSIO CARLOS	47	HERNANDEZ AMBROSIO CARLOS
18	HERNANDEZ AMBROSIO CARLOS	48	HERNANDEZ AMBROSIO CARLOS
19	HERNANDEZ AMBROSIO CARLOS	49	HERNANDEZ AMBROSIO CARLOS
20	HERNANDEZ AMBROSIO CARLOS	50	HERNANDEZ AMBROSIO CARLOS
21	HERNANDEZ AMBROSIO CARLOS	51	HERNANDEZ AMBROSIO CARLOS
22	HERNANDEZ AMBROSIO CARLOS	52	HERNANDEZ AMBROSIO CARLOS
23	HERNANDEZ AMBROSIO CARLOS	53	HERNANDEZ AMBROSIO CARLOS
24	HERNANDEZ AMBROSIO CARLOS	54	HERNANDEZ AMBROSIO CARLOS
25	HERNANDEZ AMBROSIO CARLOS	55	HERNANDEZ AMBROSIO CARLOS
26	HERNANDEZ AMBROSIO CARLOS	56	HERNANDEZ AMBROSIO CARLOS
27	HERNANDEZ AMBROSIO CARLOS	57	HERNANDEZ AMBROSIO CARLOS
28	HERNANDEZ AMBROSIO CARLOS	58	HERNANDEZ AMBROSIO CARLOS
29	HERNANDEZ AMBROSIO CARLOS	59	HERNANDEZ AMBROSIO CARLOS
30	HERNANDEZ AMBROSIO CARLOS	60	HERNANDEZ AMBROSIO CARLOS
31	HERNANDEZ AMBROSIO CARLOS	61	HERNANDEZ AMBROSIO CARLOS
32	HERNANDEZ AMBROSIO CARLOS	62	HERNANDEZ AMBROSIO CARLOS
33	HERNANDEZ AMBROSIO CARLOS	63	HERNANDEZ AMBROSIO CARLOS
34	HERNANDEZ AMBROSIO CARLOS	64	HERNANDEZ AMBROSIO CARLOS
35	HERNANDEZ AMBROSIO CARLOS	65	HERNANDEZ AMBROSIO CARLOS
36	HERNANDEZ AMBROSIO CARLOS	66	HERNANDEZ AMBROSIO CARLOS
37	HERNANDEZ AMBROSIO CARLOS	67	HERNANDEZ AMBROSIO CARLOS
38	HERNANDEZ AMBROSIO CARLOS	68	HERNANDEZ AMBROSIO CARLOS
39	HERNANDEZ AMBROSIO CARLOS	69	HERNANDEZ AMBROSIO CARLOS
40	HERNANDEZ AMBROSIO CARLOS	70	HERNANDEZ AMBROSIO CARLOS
41	HERNANDEZ AMBROSIO CARLOS	71	HERNANDEZ AMBROSIO CARLOS
42	HERNANDEZ AMBROSIO CARLOS	72	HERNANDEZ AMBROSIO CARLOS
43	HERNANDEZ AMBROSIO CARLOS	73	HERNANDEZ AMBROSIO CARLOS
44	HERNANDEZ AMBROSIO CARLOS	74	HERNANDEZ AMBROSIO CARLOS
45	HERNANDEZ AMBROSIO CARLOS	75	HERNANDEZ AMBROSIO CARLOS
46	HERNANDEZ AMBROSIO CARLOS	76	HERNANDEZ AMBROSIO CARLOS
47	HERNANDEZ AMBROSIO CARLOS	77	HERNANDEZ AMBROSIO CARLOS
48	HERNANDEZ AMBROSIO CARLOS	78	HERNANDEZ AMBROSIO CARLOS
49	HERNANDEZ AMBROSIO CARLOS	79	HERNANDEZ AMBROSIO CARLOS
50	HERNANDEZ AMBROSIO CARLOS	80	HERNANDEZ AMBROSIO CARLOS
51	HERNANDEZ AMBROSIO CARLOS	81	HERNANDEZ AMBROSIO CARLOS
52	HERNANDEZ AMBROSIO CARLOS	82	HERNANDEZ AMBROSIO CARLOS
53	HERNANDEZ AMBROSIO CARLOS	83	HERNANDEZ AMBROSIO CARLOS
54	HERNANDEZ AMBROSIO CARLOS	84	HERNANDEZ AMBROSIO CARLOS
55	HERNANDEZ AMBROSIO CARLOS	85	HERNANDEZ AMBROSIO CARLOS
56	HERNANDEZ AMBROSIO CARLOS	86	HERNANDEZ AMBROSIO CARLOS
57	HERNANDEZ AMBROSIO CARLOS	87	HERNANDEZ AMBROSIO CARLOS
58	HERNANDEZ AMBROSIO CARLOS	88	HERNANDEZ AMBROSIO CARLOS
59	HERNANDEZ AMBROSIO CARLOS	89	HERNANDEZ AMBROSIO CARLOS
60	HERNANDEZ AMBROSIO CARLOS	90	HERNANDEZ AMBROSIO CARLOS
61	HERNANDEZ AMBROSIO CARLOS	91	HERNANDEZ AMBROSIO CARLOS
62	HERNANDEZ AMBROSIO CARLOS	92	HERNANDEZ AMBROSIO CARLOS
63	HERNANDEZ AMBROSIO CARLOS	93	HERNANDEZ AMBROSIO CARLOS
64	HERNANDEZ AMBROSIO CARLOS	94	HERNANDEZ AMBROSIO CARLOS
65	HERNANDEZ AMBROSIO CARLOS	95	HERNANDEZ AMBROSIO CARLOS
66	HERNANDEZ AMBROSIO CARLOS	96	HERNANDEZ AMBROSIO CARLOS
67	HERNANDEZ AMBROSIO CARLOS	97	HERNANDEZ AMBROSIO CARLOS
68	HERNANDEZ AMBROSIO CARLOS	98	HERNANDEZ AMBROSIO CARLOS
69	HERNANDEZ AMBROSIO CARLOS	99	HERNANDEZ AMBROSIO CARLOS
70	HERNANDEZ AMBROSIO CARLOS	100	HERNANDEZ AMBROSIO CARLOS

UNIVERSIDAD AUTÓNOMA JUAN MISAEL SARACHO
CARRERA DE INGENIERÍA CIVIL

TEMA:
"MENSURA CATASTRAL DE LA COMUNIDAD DE ÑOQUERA"

DESCRIPCIÓN:
VISTA EN PLANTA DEL DERECHO DE VÍA (ancho = 30 m)

POSTULANTE:
LUDINA MARTÍNEZ VILLA

ESCALA: 1:2500
0 45 90 180 270 360 Metros

FECHA:
TJA, 04/2011

LÁMINA:
1/1

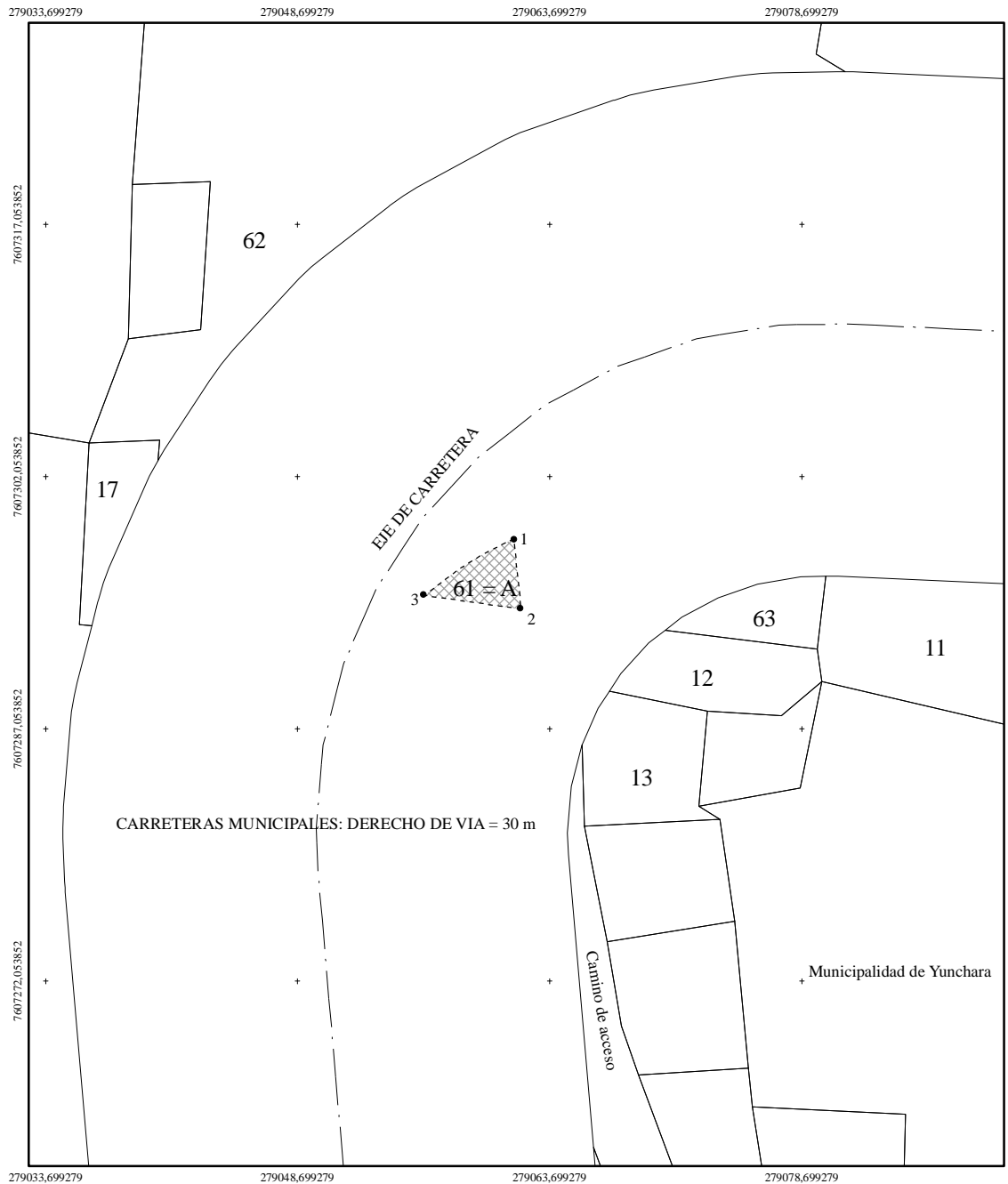

**UNIVERSIDAD AUTONOMA JUAN MISAEL SARACHO
CARRERA DE INGENIERIA CIVIL**

TEMA: "MENSURA CATASTRAL DE LA COMUNIDAD DE ÑOQUERA"

POSTULANTE: LUDINA MARTINEZ VILLA

REFERENCIAS

PROPIETARIO: AREA COMUNAL III (ÑOQUERA)

AREAS:
 Area total de parcela: 12,6909 m2
 Area de afectacion por derecho de via: 12,6909 m2
 Area restante de parcela: 0,0000 m2

COLINDANCIAS: Parcela 61
 Este: --
 Oeste: --
 Norte: --
 Sud: --

COORDENADAS:

VERTICE	NORTE	ESTE	DIST. (m)	AZIMUT
1	7607298,367	279061,549		
2	7607294,184	279061,990	4,2	173 ° 58 ' 54 "
3	7607294,995	279056,247	5,8	278 ° 02 ' 16 "
1	7607298,367	279061,549	6,3	057 ° 32 ' 39 "

ESCALA:

1 : 400

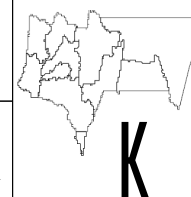

DEPARTAMENTO: Tarija

PROVINCIA: Aviléz

SECCION DE PROV.: Segunda

CANTON: Ñoquera

K

FECHA:

TJA, FEBRERO DEL 2011

OBSERVACIONES:

A = AREA DE AFECTACION POR DERECHO DE VIA
 Parcela 61 = AREA COMUNAL III (ÑOQUERA)

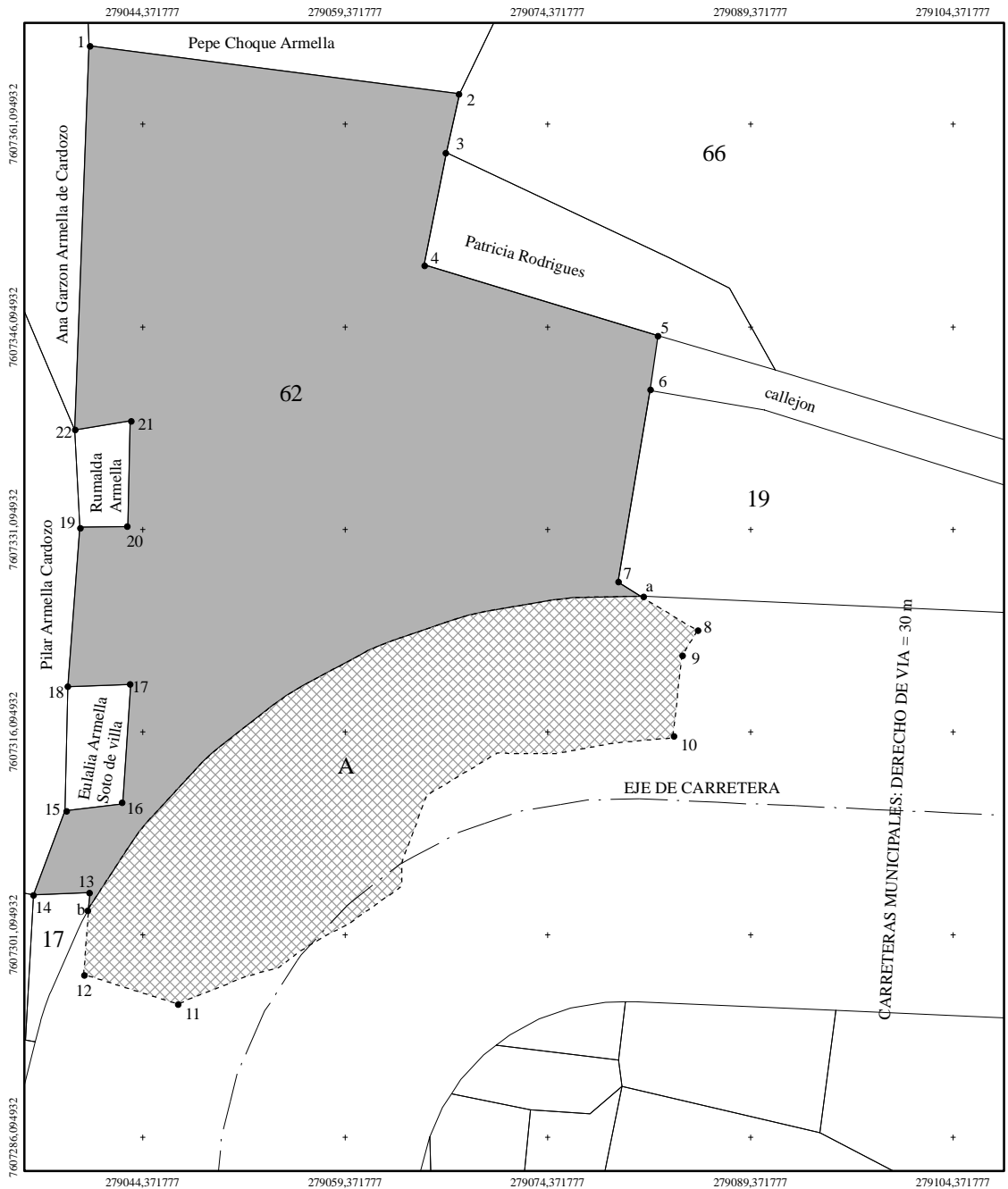

UNIVERSIDAD AUTONOMA JUAN MISAEL SARACHO
CARRERA DE INGENIERIA CIVIL

TEMA: "MENSURA CATASTRAL DE LA COMUNIDAD DE ÑOQUERA"

POSTULANTE: LUDINA MARTINEZ VILLA

REFERENCIAS

PROPIETARIO: AREA COMUNAL III (ÑOQUERA)

AREAS: Area total de parcela: 2217,0844 m²
 Area de afectacion por derecho de via: 615,6795 m²
 Area restante de parcela: 1601,4050 m²

COLINDANCIAS: Parcela 62 Este: Parcela 66; Patricia Rodrigues; Callejon; Parcela 19
 Oeste: Pilar Armella Cardozo; Eulalia Armella Soto de Villa;
 Rumalda Armella; Ana Garzon Armella de Cardozo
 Norte: Pepe Choque Armella
 Sud: Carretera a Yunchara

COORDENADAS:

VERTICE	NORTE	ESTE	DIST. (m)	AZIMUT
1	7607366,923	279040,415		
2	7607363,329	279067,855	27,7	097° 27' 43"
3	7607358,997	279066,844	4,4	193° 08' 12"
4	7607350,672	279065,207	8,5	191° 07' 28"
5	7607345,444	279082,543	18,1	106° 46' 54"
6	7607341,379	279081,932	4,1	188° 32' 53"
7	7607327,179	279079,540	14,4	189° 33' 42"
a	7607319,190	279079,403	8,0	180° 58' 57"
8	7607323,599	279075,443	5,9	318° 04' 16"
9	7607321,705	279084,279	9,0	102° 05' 54"
10	7607315,661	279083,627	6,1	186° 09' 25"
11	7607295,968	279046,972	41,6	241° 45' 11"
b	7607302,994	279040,403	9,6	316° 55' 31"

ESCALA:

1 : 500

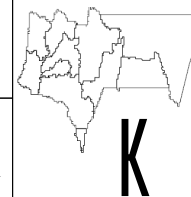

DEPARTAMENTO: Tarija

PROVINCIA: Aviléz

FECHA:

TJA, FEBRERO DEL 2011

SECCION DE PROV.: Segunda

CANTON: Ñoquera

OBSERVACIONES:

- A = AREA DE AFECTACION POR DERECHO DE VIA
- Parcela 62 = AREA COMUNAL III (ÑOQUERA)
- Parcela 19 = PATRICIA RODRIGUES, PEPE CHOQUE ARMELLA
- Parcela 66 = PILAR ARMELLA CARDOZO, EULOGIO ARMELLA GARZON
- Parcela 17 = DIOSMIRA ARMELLA ARMELLA

279057,912354

279072,912354

279087,912354

279102,912354

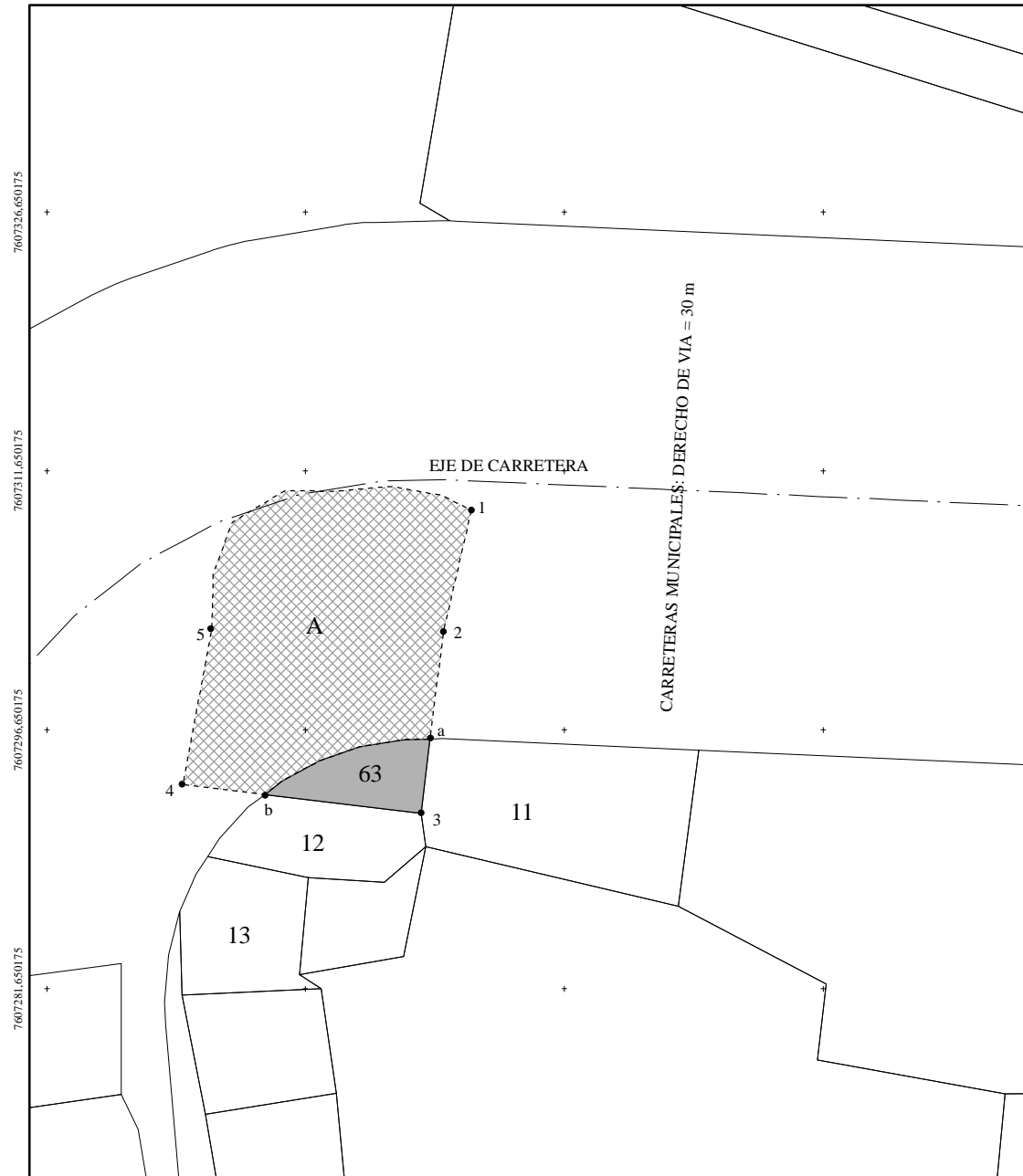

279057,912354

279072,912354

279087,912354

279102,912354

**UNIVERSIDAD AUTONOMA JUAN MISAEL SARACHO
CARRERA DE INGENIERIA CIVIL**

TEMA: "MENSURA CATASTRAL DE LA COMUNIDAD DE ÑOQUERA"

POSTULANTE: LUDINA MARTINEZ VILLA

REFERENCIAS

PROPIETARIO: AREA COMUNAL III (ÑOQUERA)

AREAS: Area total de parcela: 242,5541 m2
 Area de afectacion por derecho de via: 216,8384 m2
 Area restante de parcela: 25,7157 m2

COLINDANCIAS: Parcela 63
 Este: Parcela 11
 Oeste: --
 Norte: Carretera a Yunchara
 Sud: Parcela 12

COORDENADAS:

VERTICE	NORTE	ESTE	DIST. (m)	AZIMUT
1	7607309,375	279082,515		
2	7607302,287	279080,883	7,3	192 ° 57 ' 59 "
a	7607290,078	279085,213	13,0	160 ° 28 ' 21 "
3	7607291,810	279079,595	5,9	287 ° 08 ' 03 "
b	7607288,907	279067,541	12,4	256 ° 27 ' 33 "
4	7607293,493	279065,806	4,9	339 ° 16 ' 38 "
5	7607302,529	279067,471	9,2	010 ° 26 ' 25 "
1	7607309,375	279082,515	16,5	065 ° 31 ' 53 "

ESCALA:

1 : 400

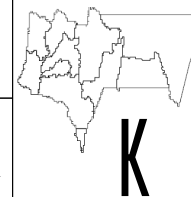

DEPARTAMENTO: Tarija

PROVINCIA: Aviléz

SECCION DE PROV.: Segunda

CANTON: Ñoquera

FECHA:

TJA, FEBRERO DEL 2011

OBSERVACIONES:

A = AREA DE AFECTACION POR DERECHO DE VIA
 Parcela 63 = AREA COMUNAL III (ÑOQUERA)
 Parcela 12 = MAXIMA JURADO COLQUE DE GARZON, CECILIO GARZON ARMELLA
 Parcela 11 = EULALIA ARMELLA SOTO DE VILLA, DAVID VILLA CARDOZO

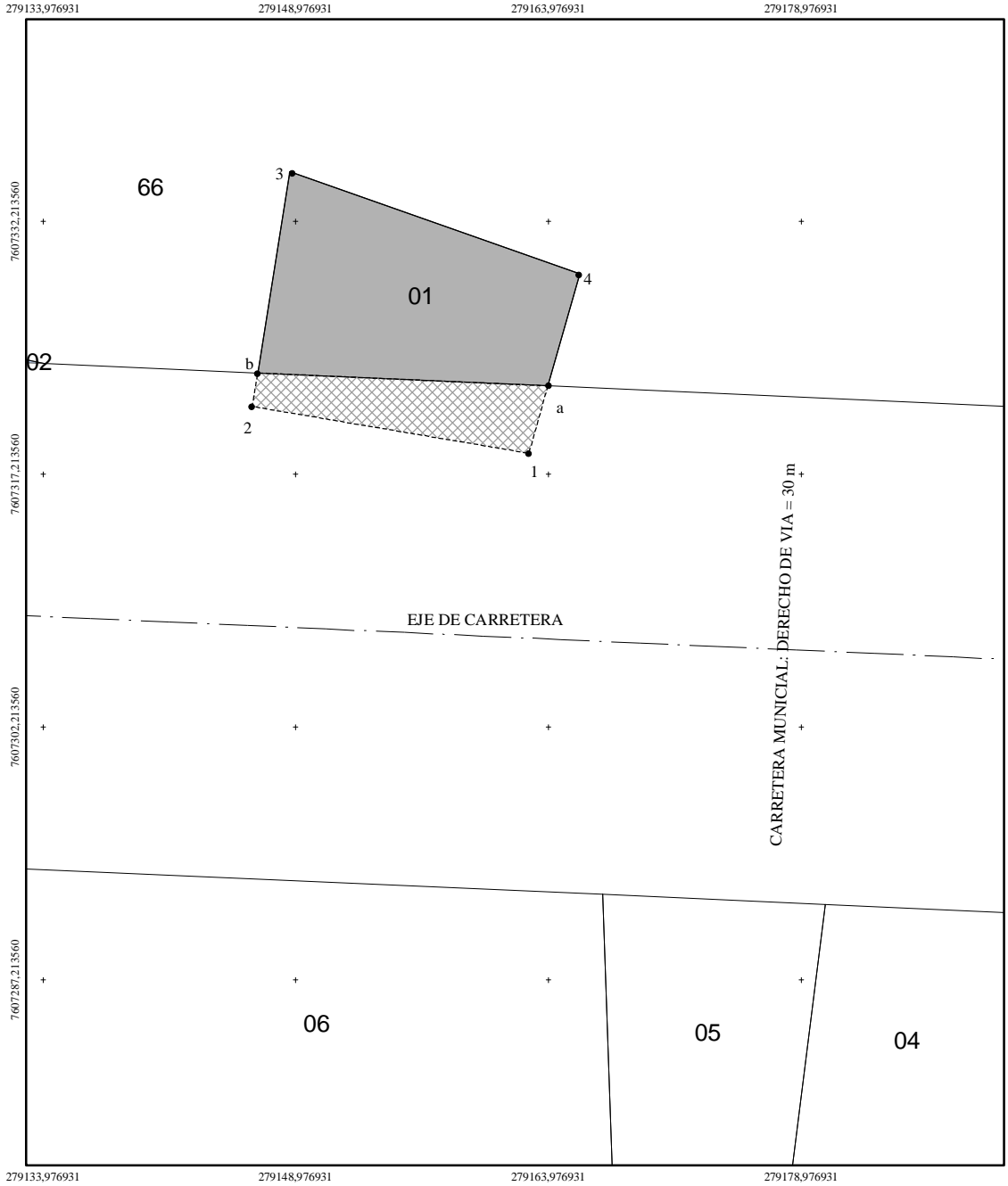

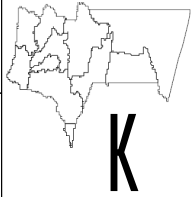
UNIVERSIDAD AUTONOMA JUAN MISAEL SARACHO																																									
CARRERA DE INGENIERIA CIVIL																																									
TEMA: "MENSURA CATASTRAL DE LA COMUNIDAD DE ÑOQUERA"																																									
POSTULANTE: LUDINA MARTINEZ VILLA																																									
REFERENCIAS																																									
PROPIETARIO: BERARDA ARMELLA GARZON																																									
AREAS:	Area total de parcela: 217,9538 m2 Area de afectacion por derecho de via: 51,6282 m2 Area restante de parcela: 166,3257 m2																																								
COLINDANCIAS: Parcela 01	Este: Parcela 66 Oeste: Parcela 66 Norte: Parcela 66 Sud: Carretera a Yunchara																																								
COORDENADAS:																																									
<table border="1" style="margin: auto;"> <thead> <tr> <th>VERTICE</th> <th>NORTE</th> <th>ESTE</th> <th>DIST. (m)</th> <th>AZIMUT</th> </tr> </thead> <tbody> <tr> <td>1</td> <td>7607318,464</td> <td>279162,801</td> <td></td> <td></td> </tr> <tr> <td>2</td> <td>7607321,240</td> <td>279146,395</td> <td>16,6</td> <td>279 36 14</td> </tr> <tr> <td>b</td> <td>7607323,278</td> <td>279146,687</td> <td>2,1</td> <td>008 ° 09 ' 13 "</td> </tr> <tr> <td>3</td> <td>7607335,171</td> <td>279148,629</td> <td>12,1</td> <td>009 ° 16 ' 26 "</td> </tr> <tr> <td>4</td> <td>7607329,107</td> <td>279165,813</td> <td>18,2</td> <td>109 ° 26 ' 14 "</td> </tr> <tr> <td>a</td> <td>7607322,472</td> <td>279163,922</td> <td>6,9</td> <td>195 ° 54 ' 28 "</td> </tr> <tr> <td>1</td> <td>7607318,464</td> <td>279162,801</td> <td>4,2</td> <td>195 37 33</td> </tr> </tbody> </table>	VERTICE	NORTE	ESTE	DIST. (m)	AZIMUT	1	7607318,464	279162,801			2	7607321,240	279146,395	16,6	279 36 14	b	7607323,278	279146,687	2,1	008 ° 09 ' 13 "	3	7607335,171	279148,629	12,1	009 ° 16 ' 26 "	4	7607329,107	279165,813	18,2	109 ° 26 ' 14 "	a	7607322,472	279163,922	6,9	195 ° 54 ' 28 "	1	7607318,464	279162,801	4,2	195 37 33	
VERTICE	NORTE	ESTE	DIST. (m)	AZIMUT																																					
1	7607318,464	279162,801																																							
2	7607321,240	279146,395	16,6	279 36 14																																					
b	7607323,278	279146,687	2,1	008 ° 09 ' 13 "																																					
3	7607335,171	279148,629	12,1	009 ° 16 ' 26 "																																					
4	7607329,107	279165,813	18,2	109 ° 26 ' 14 "																																					
a	7607322,472	279163,922	6,9	195 ° 54 ' 28 "																																					
1	7607318,464	279162,801	4,2	195 37 33																																					
ESCALA: 1 : 400	 <p>DEPARTAMENTO: Tarija PROVINCIA: Aviléz SECCION DE PROV.: Segunda CANTON: Ñoquera</p>																																								
FECHA: TJA, FEBRERO DEL 2011	K																																								
OBSERVACIONES:																																									
A = AREA DE AFECTACION POR EL DERECHO DE VIA Parcela 66 = PILAR ARMELLA CARDOZO, EULOGIO ARMELLA GARZON Parcela 01 = BERARDA ARMELLA GARZON																																									



UNIVERSIDAD AUTONOMA JUAN MISAEL SARACHO
CARRERA DE INGENIERIA CIVIL

TEMA: "MENSURA CATASTRAL DE LA COMUNIDAD DE ÑOQUERA"

POSTULANTE: LUDINA MARTINEZ VILLA

REFERENCIAS

PROPIETARIO: PRESENTACION CARDOZO ESCALANTE

AREAS:
 Area total de parcela: 421,5182 m2
 Area de afectacion por derecho de via: 102,4388 m2
 Area restante de parcela: 319,0794 m2

COLINDANCIAS: Parcela 04
 Este: Parcela 03; Carretera a Yunchara
 Oeste: Parcela 05; Carretera a Yunchara
 Norte: Carretera a Yunchara
 Sud: Municipalidad de Yunchara

COORDENADAS:

VERTICE	NORTE	ESTE	DIST. (m)	AZIMUT
1	7607266,234	279191,817		
2	7607269,856	279177,642	14,6	284 ° 20 ' 01 "
a	7607291,699	279180,468	22,0	007 ° 22 ' 19 "
3	7607299,274	279181,346	7,6	006 ° 36 ' 41 "
4	7607299,913	279193,632	12,3	087 ° 01 ' 22 "
b	7607291,037	279193,121	8,9	183 ° 17 ' 42 "
1	7607266,234	279191,817	24,8	183 ° 00 ' 34 "

ESCALA:

1 : 400

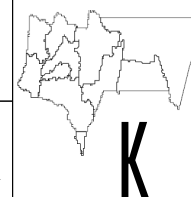

DEPARTAMENTO: Tarija

PROVINCIA: Aviléz

SECCION DE PROV.: Segunda

CANTON: Ñoquera

FECHA:

TJA, FEBRERO DEL 2011

OBSERVACIONES:

A = AREA DE AFECTACION POR DERECHO DE VIA
 Parcela 04 = PRESENTACION CARDOZO ESCALANTE
 Parcela 03 = LUCIA JURADO PACO
 Parcela 05 = MARINO ARMELLA GARZON



UNIVERSIDAD AUTONOMA JUAN MISAEL SARACHO
CARRERA DE INGENIERIA CIVIL

TEMA: "MENSURA CATASTRAL DE LA COMUNIDAD DE ÑOQUERA"

POSTULANTE: LUDINA MARTINEZ VILLA

REFERENCIAS

PROPIETARIO: HILDA ARMELLA GARZON, HERMINIO BEJARANO CHOQUE

AREAS: Area total de parcela: 1678,3541 m²
Area de afectacion por derecho de via: 23,9327 m²
Area restante de parcela: 1654,4214 m²

COLINDANCIAS: Parcela 21 Este: Quebrada el puente
Oeste: Carretera a Yunchara
Norte: Parcela 22
Sud: Parcela 52

COORDENADAS:

VERTICE	NORTE	ESTE	DIST. (m)	AZIMUT
1	7607309,434	278590,983		
a	7607327,174	278542,803	51,3	290 ° 12 ' 50 "
2	7607330,706	278533,177	10,3	290 ° 08 ' 57 "
b	7607334,234	278537,093	5,3	047 ° 59 ' 01 "
3	7607370,921	278577,756	54,8	047 ° 56 ' 33 "
1	7607309,434	278590,983	62,9	167 ° 51 ' 35 "

ESCALA:

1 : 600

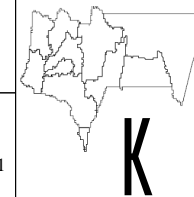

DEPARTAMENTO: Tarija

PROVINCIA: Aviléz

SECCION DE PROV.: Segunda

CANTON: Ñoquera

FECHA:

TJA, FEBRERO DEL 2011

OBSERVACIONES:

A = AREA DE AFECTACION POR DERECHO DE VIA
Parcela 21 = HILDA ARMELLA GARZON, HERMINIO BEJARANO CHOQUE
Parcela 22 = SANTIAGO CHOQUE ARMELLA
Parcela 52 = AREA COMUNAL IV (ÑOQUERA)

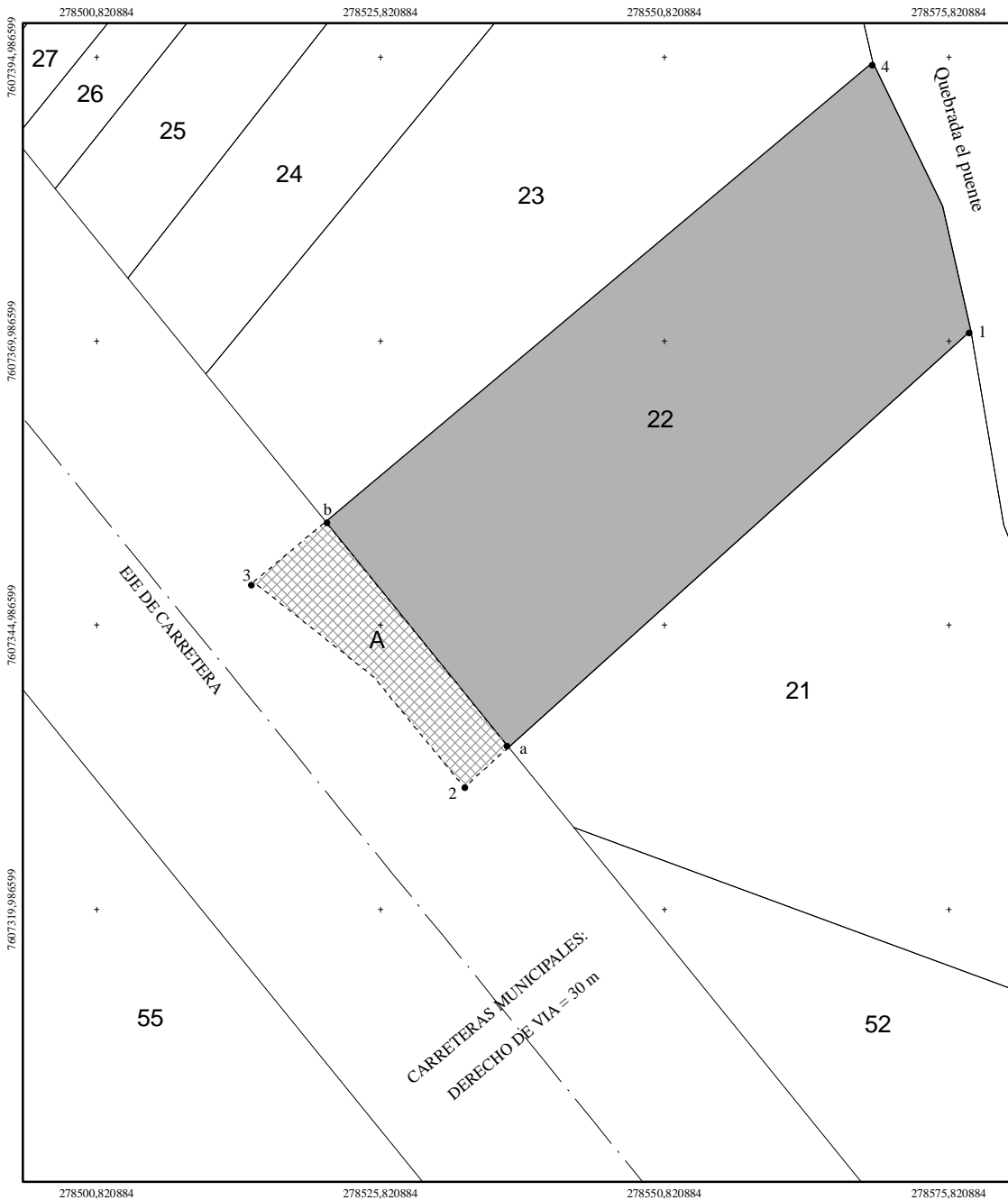

UNIVERSIDAD AUTONOMA JUAN MISAEL SARACHO
CARRERA DE INGENIERIA CIVIL

TEMA: "MENSURA CATASTRAL DE LA COMUNIDAD DE ÑOQUERA"

POSTULANTE: LUDINA MARTINEZ VILLA

REFERENCIAS

PROPIETARIO: SANTIAGO CHOQUE ARMELLA

AREAS: Area total de parcela: 1616,4633 m²
 Area de afectacion por derecho de via: 155,6909 m²
 Area restante de parcela: 1460,7724 m²

COLINDANCIAS: Parcela 22 Este: Parcela 21; Quebrada el puente
 Oeste: Carretera a Yunchara; Parcela 23
 Norte: --
 Sud: --

COORDENADAS:

VERTICE	NORTE	ESTE	DIST. (m)	AZIMUT
1	7607370,921	278577,756		
a	7607334,234	278537,093	54,8	227 ° 56 ' 33 "
2	7607330,706	278533,177	5,3	227 ° 59 ' 01 "
3	7607348,788	278514,630	25,9	314 ° 16 ' 22 "
b	7607354,140	278520,984	8,3	049 ° 53 ' 33 "
4	7607394,542	278569,159	62,9	050 ° 00 ' 54 "
1	7607370,921	278577,756	25,1	160 ° 00 ' 03 "

ESCALA:

1 : 600

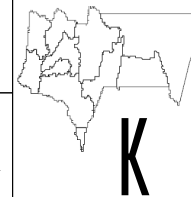

DEPARTAMENTO: Tarija

PROVINCIA: Aviléz

FECHA:

TJA, FEBRERO DEL 2011

SECCION DE PROV.: Segunda

CANTON: Ñoquera

OBSERVACIONES:

A = AREA DE AFECTACION POR DERECHO DE VIA
 Parcela 22 = SANTIAGO CHOQUE ARMELLA
 Parcela 21 = HILDA ARMELLA GARZON, HERMINIO BEJARANO CHOQUE
 Parcela 23 = EMILIO BEJARANO VILLA

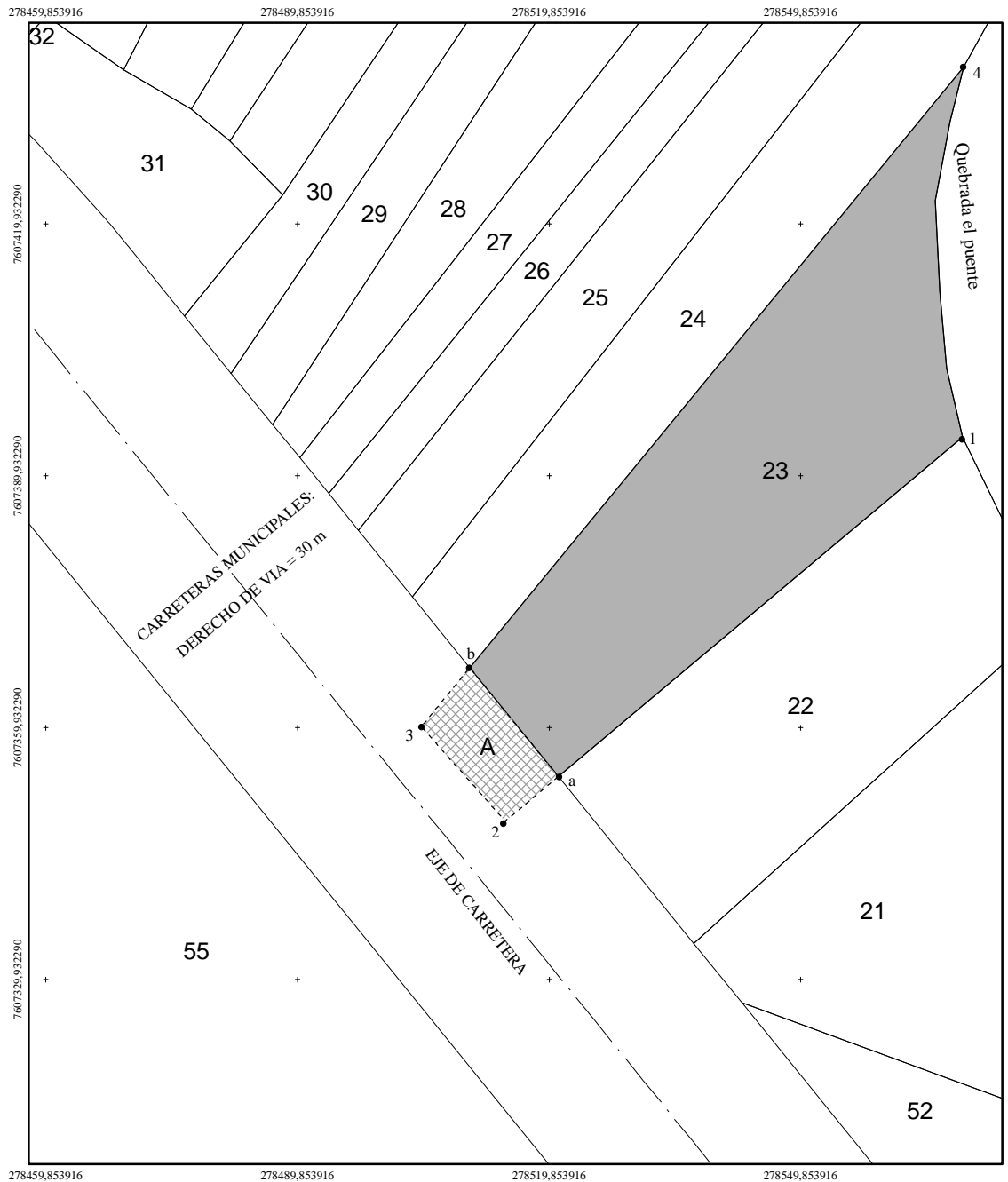

UNIVERSIDAD AUTONOMA JUAN MISAEL SARACHO
CARRERA DE INGENIERIA CIVIL

TEMA: "MENSURA CATASTRAL DE LA COMUNIDAD DE ÑOQUERA"
POSTULANTE: LUDINA MARTINEZ VILLA

REFERENCIAS

PROPIETARIO: EMILIO BEJARANO VILLA
AREAS: Area total de parcela: 1864,8015 m2
 Area de afectacion por derecho de via: 136,8299 m2
 Area restante de parcela: 1727,9716 m2

COLINDANCIAS: Parcela 23 Este: Parcela 22; Quebrada el puente
 Oeste: Carretera a Yunchara; Parcela 24
 Norte: --
 Sud: --

COORDENADAS:

VERTICE	NORTE	ESTE	DIST. (m)	AZIMUT
1	7607394,542	278569,159		
a	7607354,140	278520,984	62,9	230 ° 00 ' 54 "
2	7607348,788	278514,630	8,3	229 ° 53 ' 33 "
3	7607360,072	278504,641	15,1	318 ° 29 ' 01 "
b	7607367,102	278510,409	9,1	039 ° 22 ' 06 "
4	7607438,656	278569,299	92,7	039 ° 27 ' 18 "
1	7607394,542	278569,159	44,1	180 ° 10 ' 55 "

ESCALA:
1 : 800

FECHA:
TJA, FEBRERO DEL 2011

DEPARTAMENTO: Tarma
PROVINCIA: Aviléz
SECCION DE PROV.: Segunda
CANTON: Ñoquera

OBSERVACIONES:
 A = AREA DE AFECTACION POR DERECHO DE VIA
 Parcela 23 = EMILIO BEJARANO VILLA
 Parcela 22 = SANTIAGO CHOQUE ARMELLA
 Parcela 24 = LUCIA MIRANDA CAZON DE VILLA, VICTORINO VILLA CARDOZO



**UNIVERSIDAD AUTONOMA JUAN MISAEL SARACHO
CARRERA DE INGENIERIA CIVIL**

TEMA: "MENSURA CATASTRAL DE LA COMUNIDAD DE ÑOQUERA"

POSTULANTE: LUDINA MARTINEZ VILLA

REFERENCIAS

PROPIETARIO: LUCIA MIRANDA CAZON DE VILLA, VICTORINO VILLA CARDOZO

AREAS: Area total de parcela: 1385,5831 m2
 Area de afectacion por derecho de via: 89,2082 m2
 Area restante de parcela: 1296,3749 m2

COLINDANCIAS: Parcela 24 Este: Parcela 23; Quebrada el puente
 Oeste: Carretera a Yunchara; Parcela 25
 Norte: --
 Sud: --

COORDENADAS:

VERTICE	NORTE	ESTE	DIST. (m)	AZIMUT
1	7607438,656	278569,299		
a	7607367,102	278510,409	92,7	219 ° 27 ' 18 "
2	7607360,072	278504,641	9,1	219 ° 22 ' 06 "
3	7607369,351	278498,730	11,0	327 ° 30 ' 06 "
b	7607375,545	278503,567	7,9	037 ° 59 ' 13 "
4	7607465,209	278573,623	113,8	038 ° 00 ' 04 "
1	7607438,656	278569,299	26,9	189 ° 14 ' 57 "

ESCALA:
1 : 800

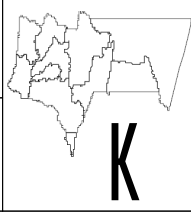

DEPARTAMENTO: Tarija
PROVINCIA: Aviléz
SECCION DE PROV.: Segunda
CANTON: Ñoquera

FECHA:
TJA, FEBRERO DEL 2011

OBSERVACIONES:
 A = AREA DE AFECTACION POR DERECHO DE VIA
 Parcela 24 = LUCIA MIRANDA CAZON DE VILLA, VICTORINO VILLA CARDOZO
 Parcela 23 = EMILIO BEJARANO VILLA
 Parcela 25 = INOSENIA BEJARANO HUMACATA, ANGEL CARDOZO RODRIGUEZ

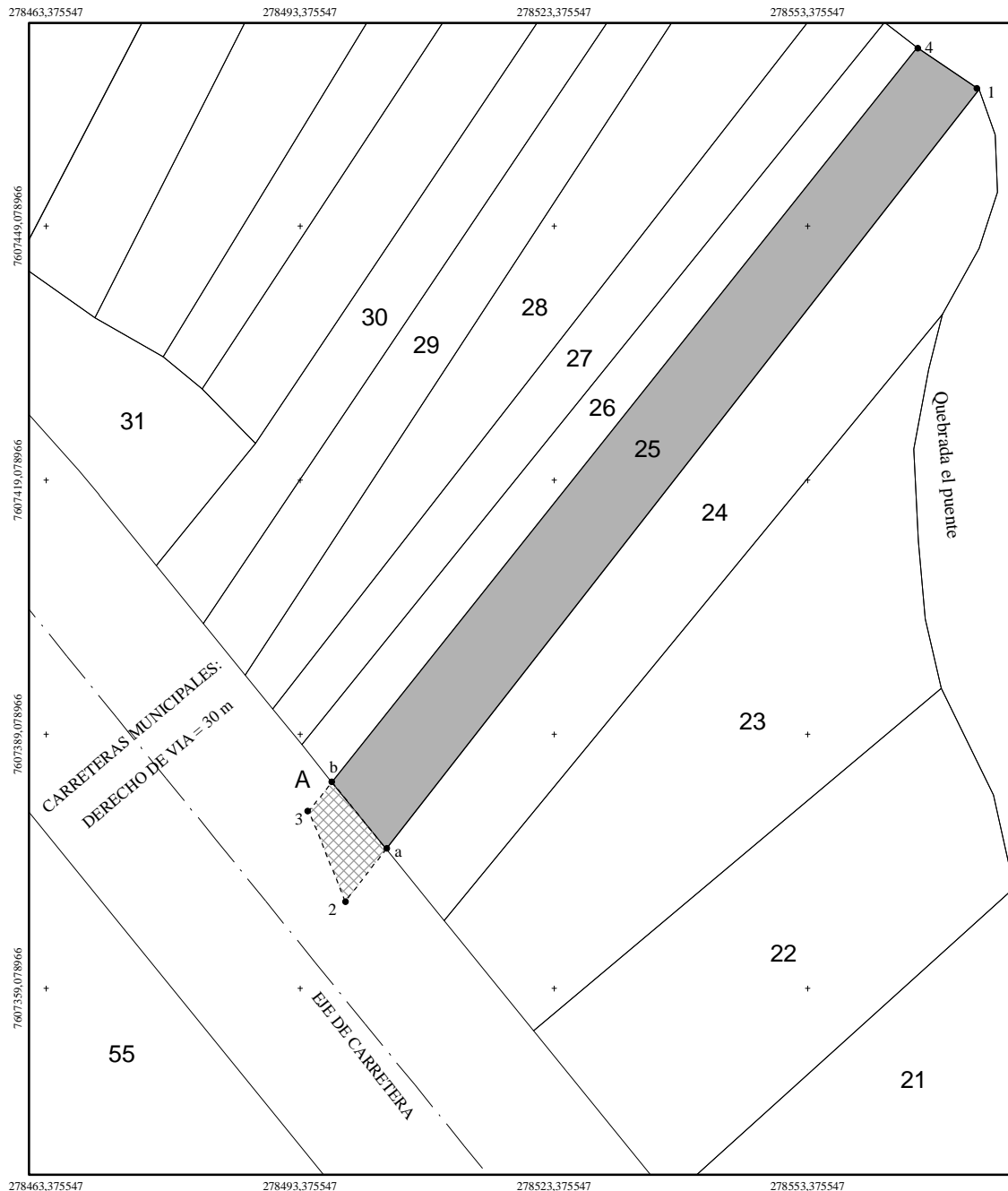

UNIVERSIDAD AUTONOMA JUAN MISAEL SARACHO
CARRERA DE INGENIERIA CIVIL

TEMA: "MENSURA CATASTRAL DE LA COMUNIDAD DE ÑOQUERA"

POSTULANTE: LUDINA MARTINEZ VILLA

REFERENCIAS

PROPIETARIO: INOSENIA BEJARANO HUMACATA, ANGEL CARDOZO RODRIGUEZ

AREAS: Area total de parcela: 1114,9809 m2
 Area de afectacion por derecho de via: 60,7446 m2
 Area restante de parcela: 1054,2363 m2

COLINDANCIAS: Parcela 25 Este: Parcela 24; Quebrada el puente
 Oeste: Carretera a Yunchara; Parcela 26
 Norte: --
 Sud: --

COORDENADAS:

VERTICE	NORTE	ESTE	DIST. (m)	AZIMUT
1	7607465,209	278573,623		
a	7607375,545	278503,567	113,8	218 ° 00 ' 04 "
2	7607369,351	278498,730	7,9	217 ° 59 ' 13 "
3	7607380,010	278494,442	11,5	338 ° 05 ' 08 "
b	7607383,438	278497,160	4,4	038 ° 24 ' 37 "
4	7607470,200	278566,282	110,9	038 ° 32 ' 38 "
1	7607465,209	278573,623	8,9	124 ° 12 ' 40 "

ESCALA:
1 : 800

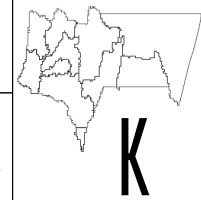

DEPARTAMENTO: Tarija
PROVINCIA: Aviléz
SECCION DE PROV.: Segunda
CANTON: Ñoquera

FECHA:
TJA, FEBRERO DEL 2011

OBSERVACIONES:

A = AREA DE AFECTACION POR DERECHO DE VIA
 Parcela 25 = INOSENIA BEJARANO HUMACATA, ANGEL CARDOZO RODRIGUEZ
 Parcela 24 = LUCIA MIRANDA CAZON DE VILLA, VICTORINO VILLA CARDOZO
 Parcela 26 = MAMERTA CHOQUE ARMELLA DE RODRIGUEZ, OSCAR RODRIGUEZ

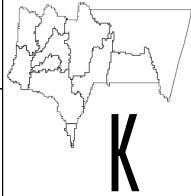

UNIVERSIDAD AUTONOMA JUAN MISAEL SARACHO																																									
CARRERA DE INGENIERIA CIVIL																																									
TEMA: "MENSURA CATASTRAL DE LA COMUNIDAD DE ÑOQUERA"																																									
POSTULANTE: LUDINA MARTINEZ VILLA																																									
REFERENCIAS																																									
PROPIETARIO: MAMERTA CHOQUE ARMELLA DE RODRIGUEZ, OSCAR RODRIGUEZ																																									
AREAS:	Area total de parcela: 601,1881 m2 Area de afectacion por derecho de via: 27,2824 m2 Area restante de parcela: 573,9057 m2																																								
COLINDANCIAS: Parcela 26	Este: Parcela 25; Quebrada el puente Oeste: Carretera a Yunchara; Parcela 27 Norte: -- Sud: --																																								
COORDENADAS:																																									
	<table border="1"> <thead> <tr> <th>VERTICE</th> <th>NORTE</th> <th>ESTE</th> <th>DIST. (m)</th> <th>AZIMUT</th> </tr> </thead> <tbody> <tr> <td>1</td> <td>7607470,200</td> <td>278566,282</td> <td></td> <td></td> </tr> <tr> <td>a</td> <td>7607383,438</td> <td>278497,160</td> <td>110,9</td> <td>218 ° 32 ' 38 "</td> </tr> <tr> <td>2</td> <td>7607380,010</td> <td>278494,442</td> <td>4,4</td> <td>218 ° 24 ' 37 "</td> </tr> <tr> <td>3</td> <td>7607383,627</td> <td>278490,181</td> <td>5,6</td> <td>310 ° 19 ' 36 "</td> </tr> <tr> <td>b</td> <td>7607387,852</td> <td>278493,578</td> <td>5,4</td> <td>038 ° 48 ' 00 "</td> </tr> <tr> <td>4</td> <td>7607473,134</td> <td>278562,413</td> <td>109,6</td> <td>038 ° 54 ' 31 "</td> </tr> <tr> <td>1</td> <td>7607470,200</td> <td>278566,282</td> <td>4,9</td> <td>127 ° 10 ' 28 "</td> </tr> </tbody> </table>	VERTICE	NORTE	ESTE	DIST. (m)	AZIMUT	1	7607470,200	278566,282			a	7607383,438	278497,160	110,9	218 ° 32 ' 38 "	2	7607380,010	278494,442	4,4	218 ° 24 ' 37 "	3	7607383,627	278490,181	5,6	310 ° 19 ' 36 "	b	7607387,852	278493,578	5,4	038 ° 48 ' 00 "	4	7607473,134	278562,413	109,6	038 ° 54 ' 31 "	1	7607470,200	278566,282	4,9	127 ° 10 ' 28 "
VERTICE	NORTE	ESTE	DIST. (m)	AZIMUT																																					
1	7607470,200	278566,282																																							
a	7607383,438	278497,160	110,9	218 ° 32 ' 38 "																																					
2	7607380,010	278494,442	4,4	218 ° 24 ' 37 "																																					
3	7607383,627	278490,181	5,6	310 ° 19 ' 36 "																																					
b	7607387,852	278493,578	5,4	038 ° 48 ' 00 "																																					
4	7607473,134	278562,413	109,6	038 ° 54 ' 31 "																																					
1	7607470,200	278566,282	4,9	127 ° 10 ' 28 "																																					
ESCALA:	 DEPARTAMENTO: Tarija PROVINCIA: Aviléz SECCION DE PROV.: Segunda CANTON: Ñoquera																																								
1 : 800																																									
FECHA:	TJA, FEBRERO DEL 2011																																								
OBSERVACIONES:																																									
A = AREA DE AFECTACION POR DERECHO DE VIA Parcela 26 = MAMERTA CHOQUE ARMELLA DE RODRIGUEZ, OSCAR RODRIGUEZ Parcela 25 = INOSENIA BEJARANO HUMACATA, ANGEL CARDOZO RODRIGUEZ Parcela 27 = CARLOS BEJARANO VILLA																																									



**UNIVERSIDAD AUTONOMA JUAN MISAEL SARACHO
CARRERA DE INGENIERIA CIVIL**

TEMA: "MENSURA CATASTRAL DE LA COMUNIDAD DE ÑOQUERA"

POSTULANTE: LUDINA MARTINEZ VILLA

REFERENCIAS

PROPIETARIO: CARLOS BEJARANO VILLA

AREAS: Area total de parcela: 717,5660 m2
 Area de afectacion por derecho de via: 23,6973 m2
 Area restante de parcela: 693,8684 m2

COLINDANCIAS: Parcela 27 Este: Parcela 26; Quebrada el puente
 Oeste: Carretera a Yunchara; Parcela 28
 Norte: --
 Sud: --

COORDENADAS:

VERTICE	NORTE	ESTE	DIST. (m)	AZIMUT
1	7607473,134	278562,413		
a	7607387,852	278493,578	109,6	218 ° 54 ' 31 "
2	7607383,627	278490,181	5,4	218 ° 48 ' 00 "
3	7607389,354	278487,985	6,1	339 ° 01 ' 15 "
b	7607392,119	278490,128	3,5	037 ° 46 ' 38 "
4	7607479,951	278558,623	111,4	037 ° 56 ' 55 "
1	7607473,134	278562,413	7,8	150 ° 55 ' 39 "

ESCALA:

1 : 800

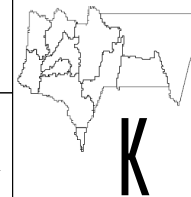

DEPARTAMENTO: Tarija

PROVINCIA: Aviléz

SECCION DE PROV.: Segunda

CANTON: Ñoquera

OBSERVACIONES:

A = AREA DE AFECTACION POR DERECHO DE VIA
 Parcela 27 = CARLOS BEJARANO VILLA
 Parcela 26 = MAMERTA CHOQUE ARMELLA DE RODRIGUEZ, OSCAR RODRIGUEZ
 Parcela 28 = INOSENIA BEJARANO HUMACATA, ANGEL CARDOZO RODRIGUEZ

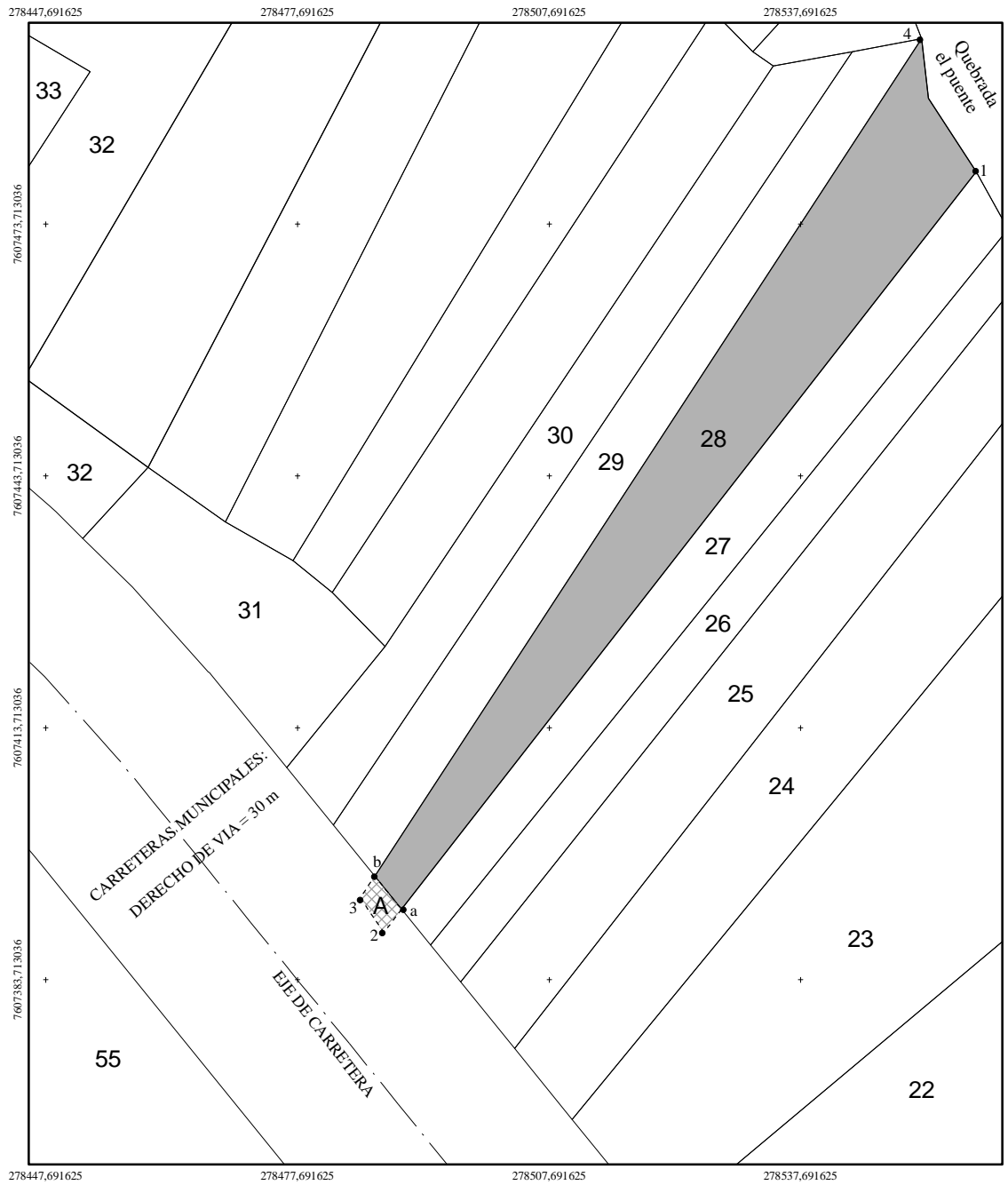

UNIVERSIDAD AUTONOMA JUAN MISAEL SARACHO																																									
CARRERA DE INGENIERIA CIVIL																																									
TEMA: "MENSURA CATASTRAL DE LA COMUNIDAD DE ÑOQUERA"																																									
POSTULANTE: LUDINA MARTINEZ VILLA																																									
REFERENCIAS																																									
PROPIETARIO: INOSENIA BEJARANO HUMACATA, ANGEL CARDOZO RODRIGUEZ																																									
AREAS:	Area total de parcela: 1117,3069 m2 Area de afectacion por derecho de via: 15,7860 m2 Area restante de parcela: 1101,5208 m2																																								
COLINDANCIAS:	<table border="0"> <tr> <td>Parcela 28</td> <td>Este:</td> <td>Parcela 27; Quebrada el puente</td> </tr> <tr> <td></td> <td>Oeste:</td> <td>Carretera a Yunchara; Parcela 29</td> </tr> <tr> <td></td> <td>Norte:</td> <td>--</td> </tr> <tr> <td></td> <td>Sud:</td> <td>--</td> </tr> </table>	Parcela 28	Este:	Parcela 27; Quebrada el puente		Oeste:	Carretera a Yunchara; Parcela 29		Norte:	--		Sud:	--																												
Parcela 28	Este:	Parcela 27; Quebrada el puente																																							
	Oeste:	Carretera a Yunchara; Parcela 29																																							
	Norte:	--																																							
	Sud:	--																																							
COORDENADAS:																																									
	<table border="1"> <thead> <tr> <th>VERTICE</th> <th>NORTE</th> <th>ESTE</th> <th>DIST. (m)</th> <th>AZIMUT</th> </tr> </thead> <tbody> <tr> <td>1</td> <td>7607479,951</td> <td>278558,623</td> <td></td> <td></td> </tr> <tr> <td>a</td> <td>7607392,119</td> <td>278490,128</td> <td>111,4</td> <td>217 ° 56 ' 55 "</td> </tr> <tr> <td>2</td> <td>7607389,354</td> <td>278487,985</td> <td>3,5</td> <td>217 ° 46 ' 38 "</td> </tr> <tr> <td>3</td> <td>7607393,442</td> <td>278485,209</td> <td>4,9</td> <td>325 ° 49 ' 16 "</td> </tr> <tr> <td>b</td> <td>7607396,078</td> <td>278486,943</td> <td>3,2</td> <td>033 ° 20 ' 15 "</td> </tr> <tr> <td>4</td> <td>7607495,804</td> <td>278552,106</td> <td>119,1</td> <td>033 ° 09 ' 41 "</td> </tr> <tr> <td>1</td> <td>7607479,951</td> <td>278558,623</td> <td>17,1</td> <td>157 ° 39 ' 11 "</td> </tr> </tbody> </table>	VERTICE	NORTE	ESTE	DIST. (m)	AZIMUT	1	7607479,951	278558,623			a	7607392,119	278490,128	111,4	217 ° 56 ' 55 "	2	7607389,354	278487,985	3,5	217 ° 46 ' 38 "	3	7607393,442	278485,209	4,9	325 ° 49 ' 16 "	b	7607396,078	278486,943	3,2	033 ° 20 ' 15 "	4	7607495,804	278552,106	119,1	033 ° 09 ' 41 "	1	7607479,951	278558,623	17,1	157 ° 39 ' 11 "
VERTICE	NORTE	ESTE	DIST. (m)	AZIMUT																																					
1	7607479,951	278558,623																																							
a	7607392,119	278490,128	111,4	217 ° 56 ' 55 "																																					
2	7607389,354	278487,985	3,5	217 ° 46 ' 38 "																																					
3	7607393,442	278485,209	4,9	325 ° 49 ' 16 "																																					
b	7607396,078	278486,943	3,2	033 ° 20 ' 15 "																																					
4	7607495,804	278552,106	119,1	033 ° 09 ' 41 "																																					
1	7607479,951	278558,623	17,1	157 ° 39 ' 11 "																																					
ESCALA:																																									
1 : 800																																									
FECHA:	DEPARTAMENTO: Tarija																																								
TJA, FEBRERO DEL 2011	PROVINCIA: Aviléz																																								
	SECCION DE PROV.: Segunda																																								
	CANTON: Ñoquera																																								
OBSERVACIONES:																																									
A = AREA DE AFECTACION POR DERECHO DE VIA																																									
Parcela 28 = INOSENIA BEJARANO HUMACATA, ANGEL CARDOZO RODRIGUEZ																																									
Parcela 27 = CARLOS BEJARANO VILLA																																									
Parcela 29 = ROSARIO BEJARANO CARDOZO																																									

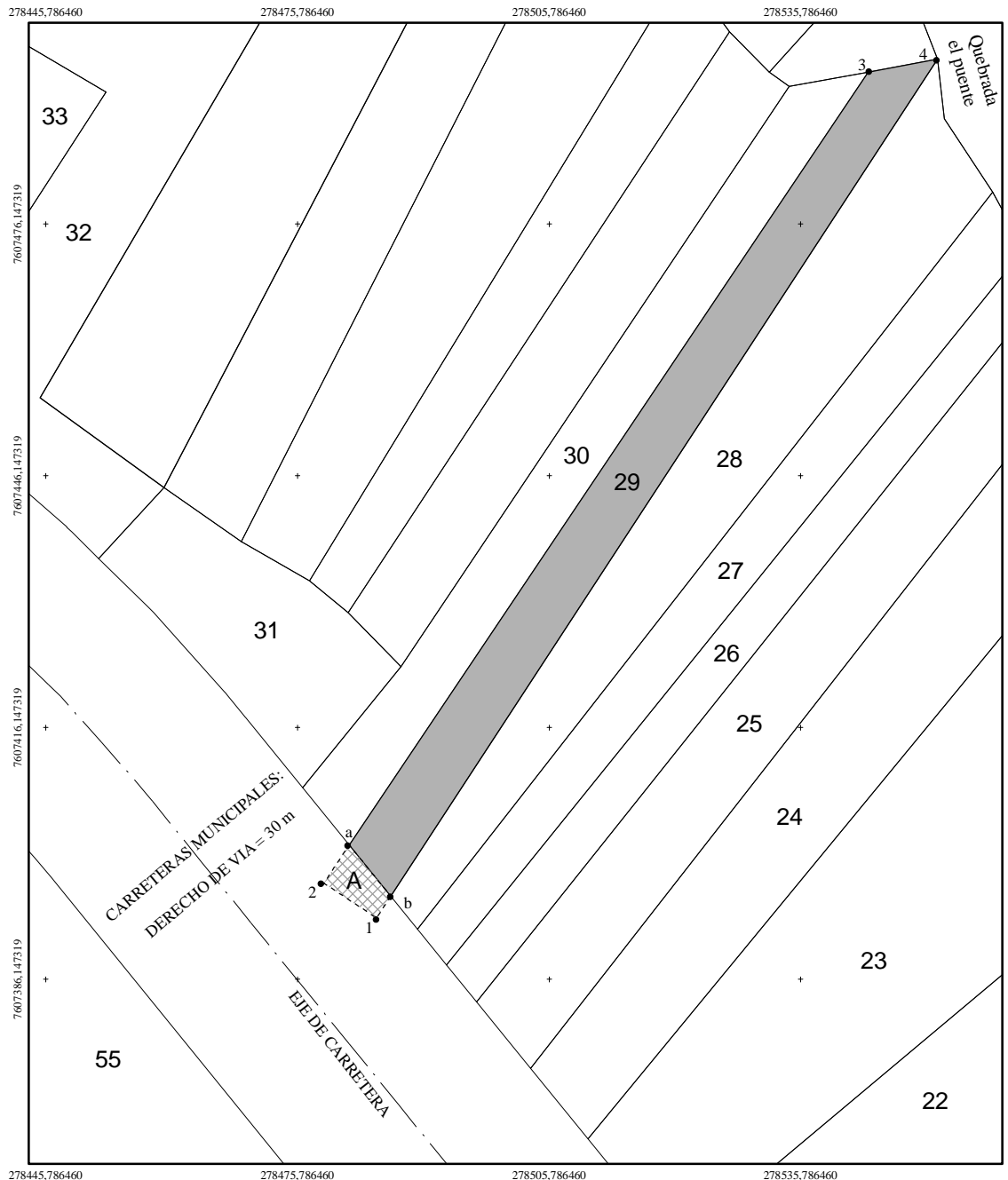

**UNIVERSIDAD AUTONOMA JUAN MISAEL SARACHO
CARRERA DE INGENIERIA CIVIL**

TEMA: "MENSURA CATASTRAL DE LA COMUNIDAD DE ÑOQUERA"

POSTULANTE: LUDINA MARTINEZ VILLA

REFERENCIAS

PROPIETARIO: ROSARIO BEJARANO CARDOZO

AREAS: Area total de parcela: 809,2937 m2
 Area de afectacion por derecho de via: 32,1138 m2
 Area restante de parcela: 777,1799 m2

COLINDANCIAS: Parcela 29 Este: Parcela 28; Quebrada el puente
 Oeste: Carretera a Yunchara; Parcela 30
 Norte: --
 Sud: --

COORDENADAS:

VERTICE	NORTE	ESTE	DIST. (m)	AZIMUT
1	7607393,442	278485,209		
2	7607397,626	278478,956	7,5	303 ° 47 ' 14 "
a	7607402,158	278482,008	5,5	033 ° 57 ' 28 "
3	7607494,259	278543,839	110,9	033 ° 52 ' 30 "
4	7607495,804	278552,106	8,4	079 ° 24 ' 51 "
b	7607396,078	278486,943	119,1	213 ° 09 ' 41 "
1	7607393,442	278485,209	3,2	213 ° 20 ' 15 "

ESCALA:
1 : 800

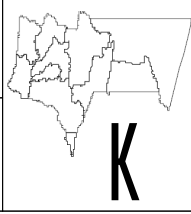

DEPARTAMENTO: Tarija
PROVINCIA: Aviléz
SECCION DE PROV.: Segunda
CANTON: Ñoquera

FECHA:
TJA, FEBRERO DEL 2011

OBSERVACIONES:
 A = AREA DE AFECTACION POR DERECHO DE VIA
 Parcela 29 = ROSARIO BEJARANO CARDOZO
 Parcela 28 = INOSENIA BEJARANO HUMACATA, ANGEL CARDOZO RODRIGUEZ
 Parcela 30 = HILDA ARMELLA GARZON, HERMINIO BEJARANO CHOQUE

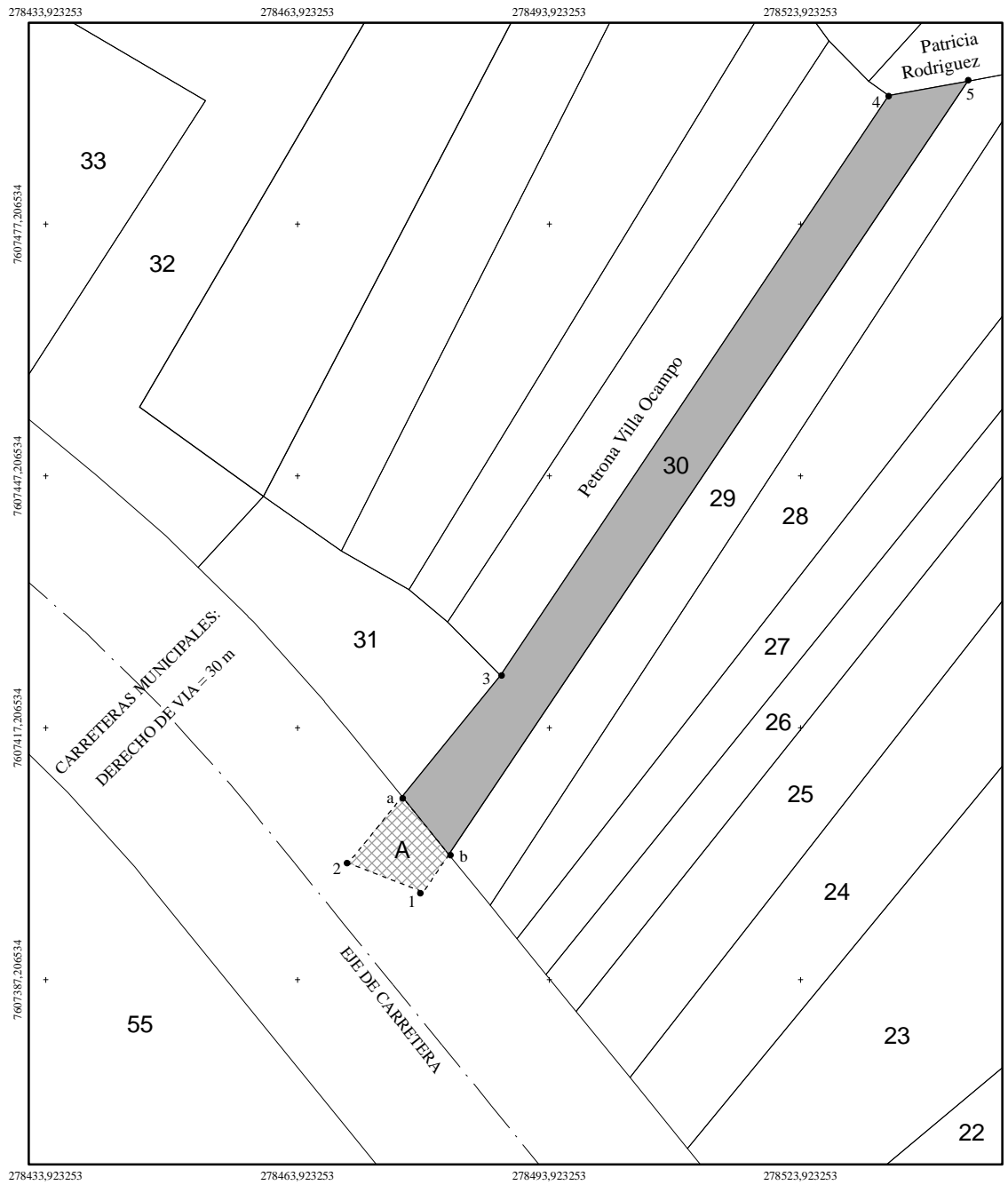

**UNIVERSIDAD AUTONOMA JUAN MISAEL SARACHO
CARRERA DE INGENIERIA CIVIL**

TEMA: "MENSURA CATASTRAL DE LA COMUNIDAD DE ÑOQUERA"
POSTULANTE: LUDINA MARTINEZ VILLA

REFERENCIAS

PROPIETARIO: HILDA ARMELLA GARZON, HERMINIO BEJARANO CHOQUE

AREAS: Area total de parcela: 811,9925 m2
Area de afectacion por derecho de via: 69,4948 m2
Area restante de parcela: 742,4977 m2

COLINDANCIAS: Parcela 30 Este: Parcela 29
Parcela 31 Oeste: Petrona Villa Ocampo; Carretera a Yunchara; Parcela 31
Norte: Patricia Rodriguez
Sud: --

COORDENADAS:

VERTICE	NORTE	ESTE	DIST. (m)	AZIMUT
1	7607397,626	278478,956		
2	7607401,101	278469,999	9,6	291 ° 12 ' 16 "
a	7607408,999	278476,423	10,2	039 ° 07 ' 26 "
3	7607423,430	278488,153	18,6	039 ° 06 ' 19 "
4	7607492,572	278534,389	83,2	033 ° 46 ' 16 "
5	7607494,259	278543,839	9,6	079 ° 52 ' 42 "
b	7607402,158	278482,008	110,9	213 ° 52 ' 30 "
1	7607397,626	278478,956	5,5	213 ° 57 ' 28 "

ESCALA:
1 : 800

FECHA:
TJA, FEBRERO DEL 2011

DEPARTAMENTO: Tarija
PROVINCIA: Aviléz
SECCION DE PROV.: Segunda
CANTON: Ñoquera

OBSERVACIONES:
A = AREA DE AFECTACION POR DERECHO DE VIA
Parcela 30 = HILDA ARMELLA GARZON, HERMINIO BEJARANO CHOQUE
Parcela 29 = ROSARIO BEJARANO CARDOZO
Parcela 31 = EMILIO BEJARANO VILLA

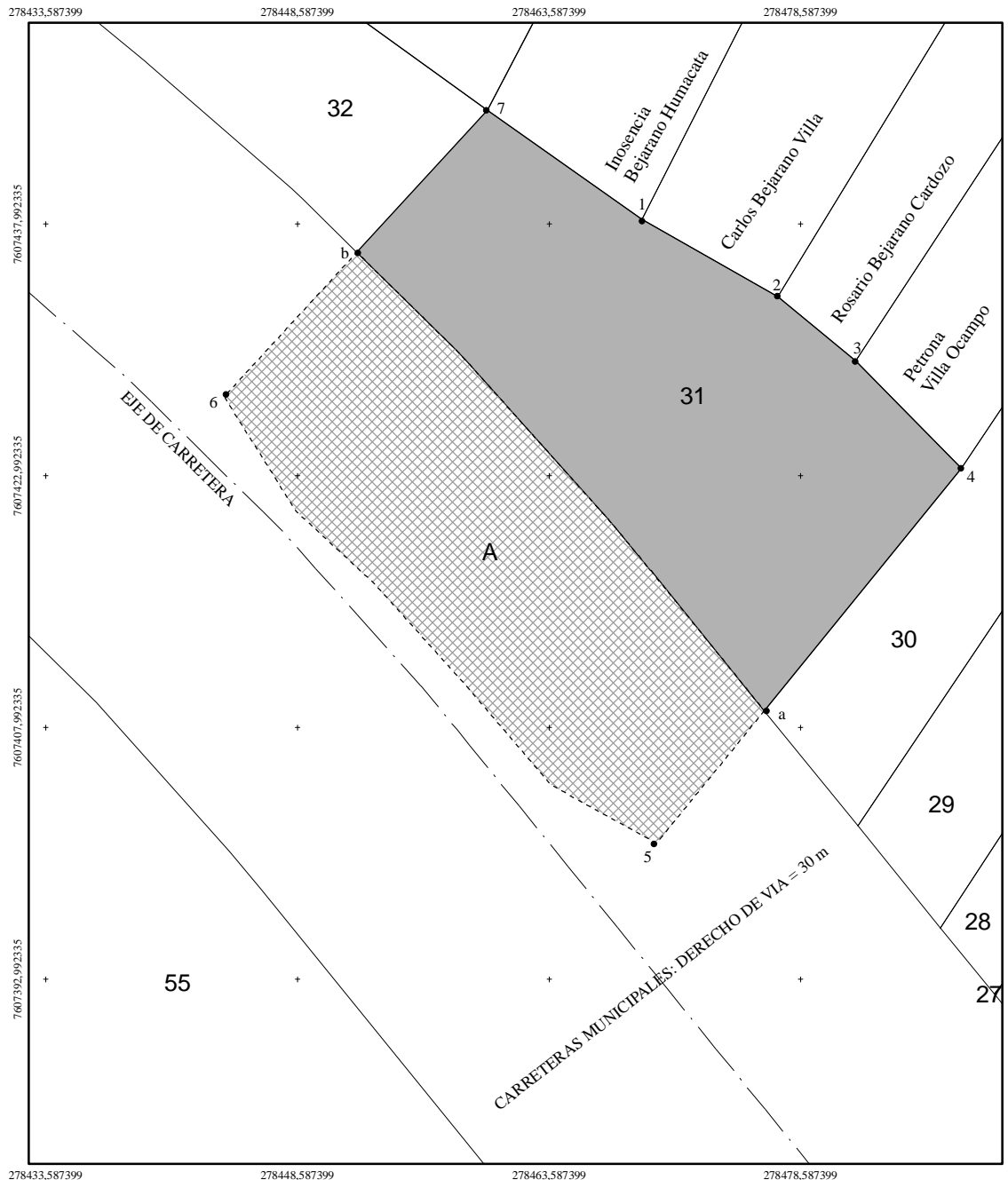

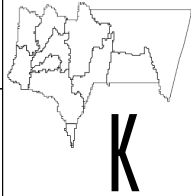
UNIVERSIDAD AUTONOMA JUAN MISAEL SARACHO																																																								
CARRERA DE INGENIERIA CIVIL																																																								
TEMA:	"MENSURA CATASTRAL DE LA COMUNIDAD DE ÑOQUERA"																																																							
POSTULANTE:	LUDINA MARTINEZ VILLA																																																							
REFERENCIAS																																																								
PROPIETARIO:	EMILIO BEJARANO VILLA																																																							
AREAS:	Area total de parcela: 1013,2431 m2 Area de afectacion por derecho de via: 464,7779 m2 Area restante de parcela: 548,4652 m2																																																							
COLINDANCIAS:	Este: Inosencia Bejarano Humacata; Carlos Bejarano Villa; Petrona Villa Ocampo; Rosario Bejarano Cardozo; Parcela 30 Oeste: Carretera a Yunchara; Parcela 32 Norte: -- Sud: --																																																							
COORDENADAS:																																																								
	<table border="1"> <thead> <tr> <th>VERTICE</th> <th>NORTE</th> <th>ESTE</th> <th>DIST. (m)</th> <th>AZIMUT</th> </tr> </thead> <tbody> <tr><td>1</td><td>7607438,283</td><td>278469,142</td><td></td><td></td></tr> <tr><td>2</td><td>7607433,668</td><td>278477,214</td><td>9,3</td><td>119 ° 45 ' 28 "</td></tr> <tr><td>3</td><td>7607429,842</td><td>278481,855</td><td>6,0</td><td>129 ° 30 ' 07 "</td></tr> <tr><td>4</td><td>7607423,430</td><td>278488,153</td><td>9,0</td><td>135 ° 30 ' 50 "</td></tr> <tr><td>a</td><td>7607408,999</td><td>278476,423</td><td>18,6</td><td>219 ° 06 ' 19 "</td></tr> <tr><td>5</td><td>7607401,101</td><td>278469,999</td><td>10,2</td><td>219 ° 07 ' 26 "</td></tr> <tr><td>6</td><td>7607427,713</td><td>278444,227</td><td>37,0</td><td>315 ° 55 ' 07 "</td></tr> <tr><td>b</td><td>7607436,323</td><td>278452,136</td><td>11,7</td><td>042 ° 34 ' 12 "</td></tr> <tr><td>7</td><td>7607444,782</td><td>278459,922</td><td>11,5</td><td>042 ° 37 ' 40 "</td></tr> <tr><td>1</td><td>7607438,283</td><td>278469,142</td><td>11,3</td><td>125 ° 10 ' 45 "</td></tr> </tbody> </table>	VERTICE	NORTE	ESTE	DIST. (m)	AZIMUT	1	7607438,283	278469,142			2	7607433,668	278477,214	9,3	119 ° 45 ' 28 "	3	7607429,842	278481,855	6,0	129 ° 30 ' 07 "	4	7607423,430	278488,153	9,0	135 ° 30 ' 50 "	a	7607408,999	278476,423	18,6	219 ° 06 ' 19 "	5	7607401,101	278469,999	10,2	219 ° 07 ' 26 "	6	7607427,713	278444,227	37,0	315 ° 55 ' 07 "	b	7607436,323	278452,136	11,7	042 ° 34 ' 12 "	7	7607444,782	278459,922	11,5	042 ° 37 ' 40 "	1	7607438,283	278469,142	11,3	125 ° 10 ' 45 "
VERTICE	NORTE	ESTE	DIST. (m)	AZIMUT																																																				
1	7607438,283	278469,142																																																						
2	7607433,668	278477,214	9,3	119 ° 45 ' 28 "																																																				
3	7607429,842	278481,855	6,0	129 ° 30 ' 07 "																																																				
4	7607423,430	278488,153	9,0	135 ° 30 ' 50 "																																																				
a	7607408,999	278476,423	18,6	219 ° 06 ' 19 "																																																				
5	7607401,101	278469,999	10,2	219 ° 07 ' 26 "																																																				
6	7607427,713	278444,227	37,0	315 ° 55 ' 07 "																																																				
b	7607436,323	278452,136	11,7	042 ° 34 ' 12 "																																																				
7	7607444,782	278459,922	11,5	042 ° 37 ' 40 "																																																				
1	7607438,283	278469,142	11,3	125 ° 10 ' 45 "																																																				
ESCALA:	 DEPARTAMENTO: Tarija PROVINCIA: Aviléz																																																							
1 : 400																																																								
FECHA:	SECCION DE PROV.: Segunda CANTON: Ñoquera																																																							
TJA, FEBRERO DEL 2011																																																								
OBSERVACIONES:																																																								
A = AREA DE AFECTACION POR DERECHO DE VIA Parcela 31 = EMILIO BEJARANO VILLA Parcela 30 = HILDA ARMELLA GARZON, HERMINIO BEJARANO CHOQUE Parcela 32 = INOSENSIA BEJARANO HUMACATA, HERMINIO BEJARANO CHOQUE; OSCAR RODRIGUEZ																																																								

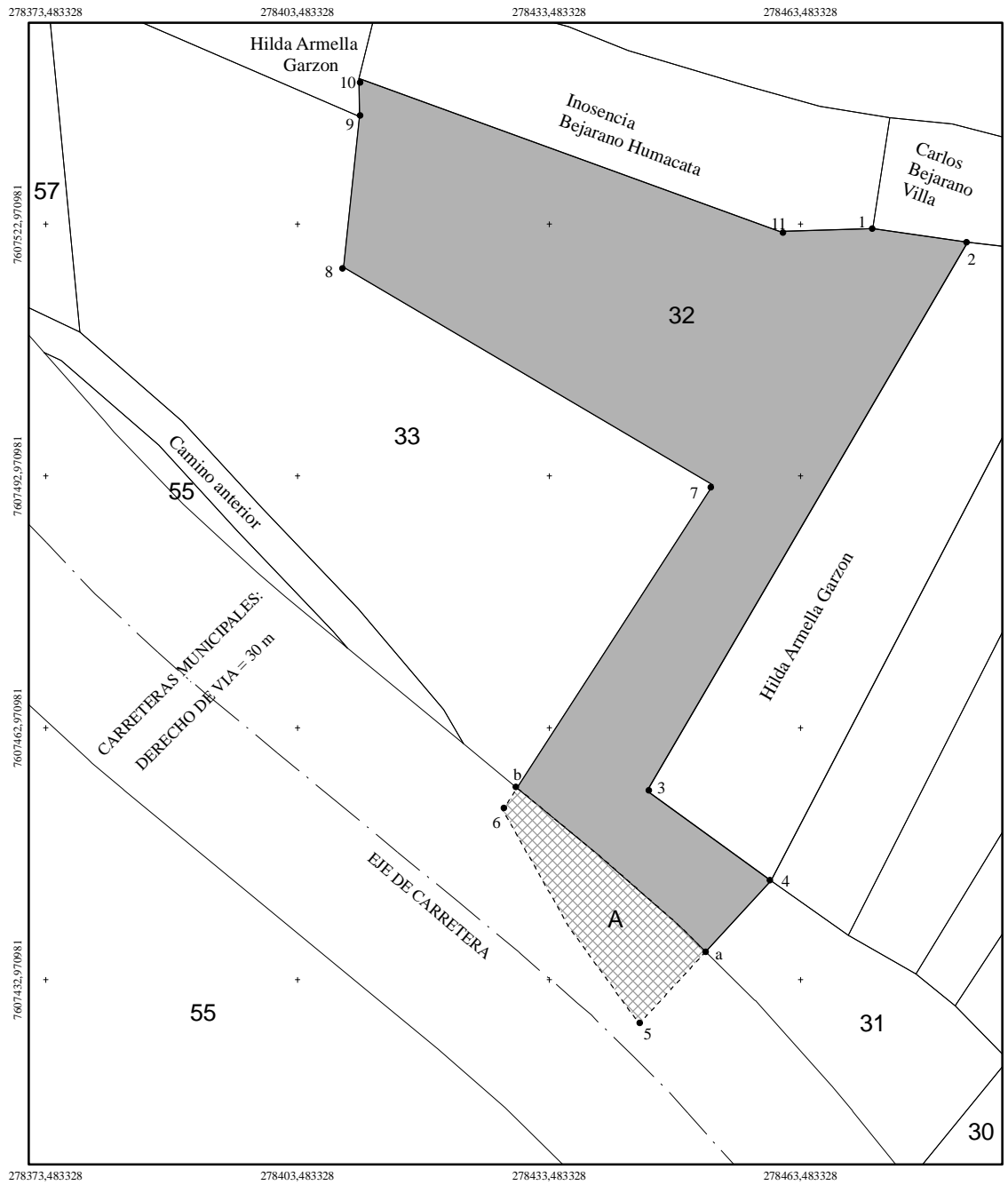

UNIVERSIDAD AUTONOMA JUAN MISAEL SARACHO
CARRERA DE INGENIERIA CIVIL

TEMA: "MENSURA CATASTRAL DE LA COMUNIDAD DE ÑOQUERA"

POSTULANTE: LUDINA MARTINEZ VILLA

REFERENCIAS

PROPIETARIO: INOSENSIA BEJARANO HUMACATA, HERMINIO BEJARANO CHOQUE, OSCAR RODRIGUEZ

AREAS:
 Area total de parcela: 2904,4874 m2
 Area de afectacion por derecho de via: 236,4610 m2
 Area restante de parcela: 2668,0265 m2

COLINDANCIAS: Parcela 32 Este: Hilda Armella Garzon; Parcela 31
 Oeste: Hilda Armella Garzon; Parcela 33; Carretera a Yunchara
 Norte: Inosencia Bejarano Humacata; Carlos Bejarano Villa
 Sud: --

COORDENADAS:

VERTICE	NORTE	ESTE	DIST. (m)	AZIMUT
1	7607522,463	278472,061		
2	7607520,834	278483,382	11,4	098 ° 11 ' 17 "
3	7607455,457	278445,159	75,7	210 ° 18 ' 46 "
4	7607444,782	278459,922	18,2	125 ° 52 ' 13 "
a	7607436,323	278452,136	11,5	222 ° 37 ' 40 "
5	7607427,713	278444,227	11,7	222 ° 34 ' 12 "
6	7607453,162	278427,979	30,2	327 ° 26 ' 37 "
b	7607455,810	278429,682	3,1	032 ° 44 ' 46 "
7	7607491,920	278452,997	43,0	032 ° 50 ' 56 "
8	7607517,818	278408,979	51,1	300 ° 28 ' 14 "
9	7607535,786	278410,917	18,1	006 ° 09 ' 22 "
10	7607540,352	278410,809	4,6	358 ° 38 ' 42 "
11	7607522,149	278460,978	53,4	109 ° 56 ' 33 "
1	7607522,463	278472,061	11,1	088 ° 22 ' 38 "

ESCALA:
1 : 800

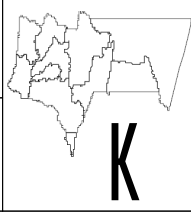

DEPARTAMENTO: Tarija
PROVINCIA: Aviléz
SECCION DE PROV.: Segunda
CANTON: Ñoquera

FECHA:
TJA, FEBRERO DEL 2011

OBSERVACIONES:
 A = AREA DE AFECTACION POR DERECHO DE VIA
 Parcela 32 = INOSENSIA BEJARANO HUMACATA, HERMINIO BEJARANO CHOQUE;
 OSCAR RODRIGUEZ
 Parcela 31 = EMILIO BEJARANO VILLA
 Parcela 33 = INOSENSIA BEJARANO HUMACATA, ANGEL CARDOZO RODRIGUEZ

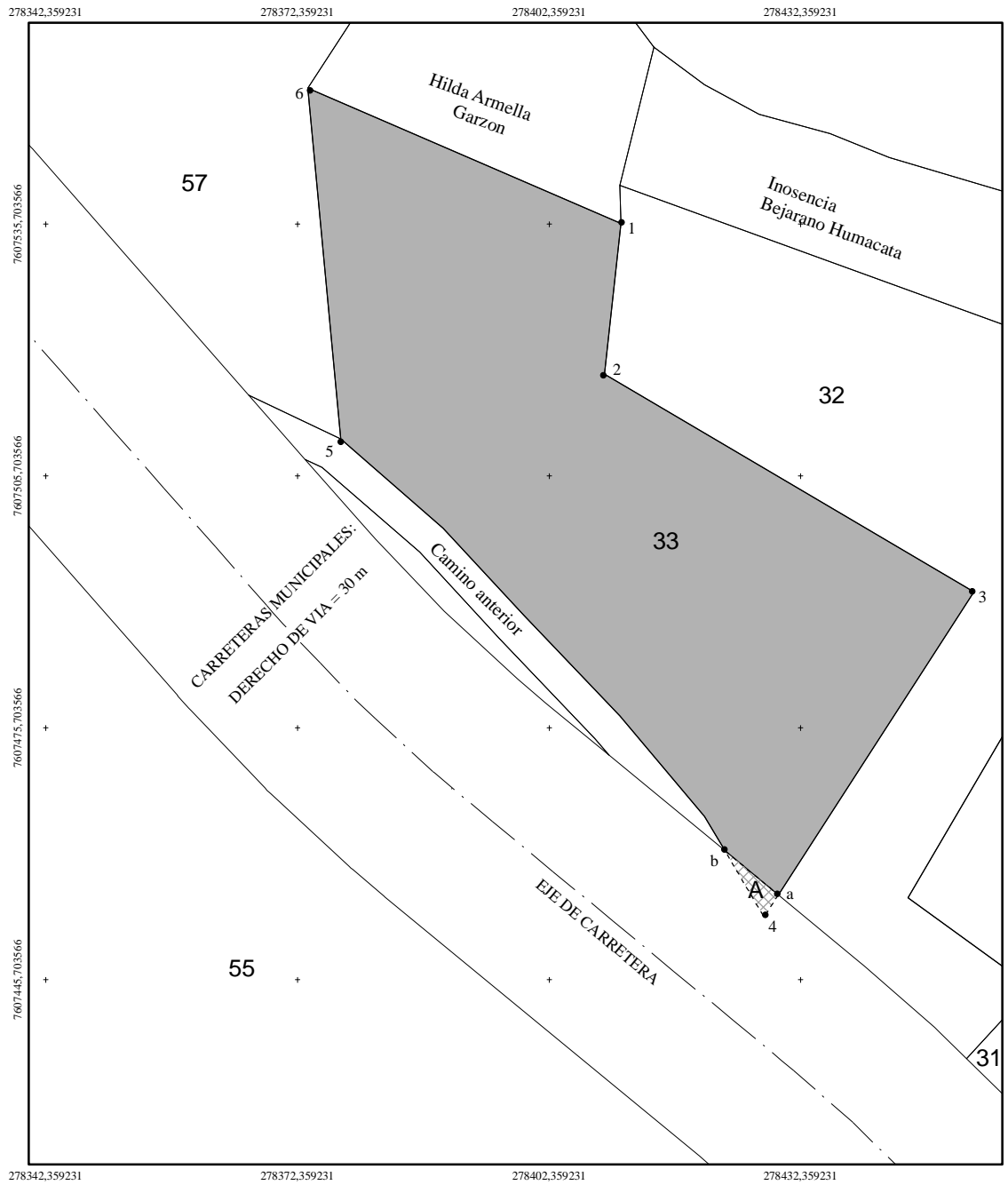

UNIVERSIDAD AUTONOMA JUAN MISAEL SARACHO
CARRERA DE INGENIERIA CIVIL

TEMA: "MENSURA CATASTRAL DE LA COMUNIDAD DE ÑOQUERA"
POSTULANTE: LUDINA MARTINEZ VILLA

REFERENCIAS

PROPIETARIO: INOSENSIA BEJARANO HUMACATA, ANGEL CARDOZO RODRIGUEZ

AREAS: Area total de parcela: 3132,9564 m2
 Area de afectacion por derecho de via: 12,9860 m2
 Area restante de parcela: 3119,9704 m2

COLINDANCIAS: Parcela 33 Este: Parcela 32
 Oeste: Parcela 57; Carretera a Yunchara
 Norte: Hilda Armella Garzon
 Sud: --

COORDENADAS:

VERTICE	NORTE	ESTE	DIST. (m)	AZIMUT
1	7607535,786	278410,917		
2	7607517,818	278408,979	18,1	186 ° 09 ' 22 "
3	7607491,920	278452,997	51,1	120 ° 28 ' 14 "
a	7607455,810	278429,682	43,0	212 ° 50 ' 56 "
4	7607453,162	278427,979	3,1	212 ° 44 ' 46 "
b	7607461,066	278423,272	9,2	329 ° 13 ' 31 "
5	7607510,118	278377,546	67,1	317 ° 00 ' 35 "
6	7607551,895	278373,586	42,0	354 ° 35 ' 07 "
1	7607535,786	278410,917	40,7	113 ° 20 ' 28 "

ESCALA:
1 : 800

FECHA:
TJA, FEBRERO DEL 2011

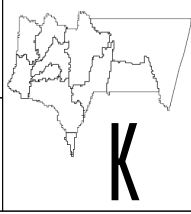

DEPARTAMENTO: Tarma
PROVINCIA: Aviléz
SECCION DE PROV.: Segunda
CANTON: Ñoquera

OBSERVACIONES:
 A = AREA DE AFECTACION POR DERECHO DE VIA
 Parcela 33 = INOSENSIA BEJARANO HUMACATA, ANGEL CARDOZO RODRIGUEZ
 Parcela 32 = INOSENSIA BEJARANO HUMACATA, HERMINIO BEJARANO CHOQUE;
 OSCAR RODRIGUEZ
 Parcela 57 = AREA COMUNAL IV (ÑOQUERA)

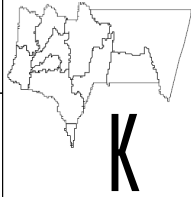

UNIVERSIDAD AUTONOMA JUAN MISAEL SARACHO																																														
CARRERA DE INGENIERIA CIVIL																																														
TEMA: "MENSURA CATASTRAL DE LA COMUNIDAD DE ÑOQUERA"																																														
POSTULANTE: LUDINA MARTINEZ VILLA																																														
REFERENCIAS																																														
PROPIETARIO: SANTIAGO CHOQUE ARMELLA																																														
AREAS:	Area total de parcela: 4486,9796 m2 Area de afectacion por derecho de via: 1235,1465 m2 Area restante de parcela: 3251,8331 m2																																													
COLINDANCIAS:	Parcela 36 Este: Carretera a Yunchara Oeste: Camino a Tajxara Norte: Parcela 65 Sud: Parcela 59																																													
COORDENADAS:																																														
<table border="1" style="width: 100%; border-collapse: collapse;"> <thead> <tr> <th>VERTICE</th> <th>NORTE</th> <th>ESTE</th> <th>DIST. (m)</th> <th>AZIMUT</th> </tr> </thead> <tbody> <tr><td>1</td><td>7607179,621</td><td>278842,169</td><td></td><td></td></tr> <tr><td>2</td><td>7607122,310</td><td>278879,222</td><td>68,2</td><td>147 ° 06 ' 59 "</td></tr> <tr><td>3</td><td>7607094,026</td><td>278890,584</td><td>30,5</td><td>158 ° 06 ' 51 "</td></tr> <tr><td>a</td><td>7607088,095</td><td>278881,336</td><td>11,0</td><td>237 ° 19 ' 37 "</td></tr> <tr><td>4</td><td>7607071,076</td><td>278854,697</td><td>31,6</td><td>237 ° 25 ' 35 "</td></tr> <tr><td>5</td><td>7607154,714</td><td>278807,886</td><td>95,8</td><td>330 ° 45 ' 54 "</td></tr> <tr><td>b</td><td>7607173,665</td><td>278833,944</td><td>32,2</td><td>053 ° 58 ' 23 "</td></tr> <tr><td>1</td><td>7607179,621</td><td>278842,169</td><td>10,2</td><td>054 ° 05 ' 26 "</td></tr> </tbody> </table>	VERTICE	NORTE	ESTE	DIST. (m)	AZIMUT	1	7607179,621	278842,169			2	7607122,310	278879,222	68,2	147 ° 06 ' 59 "	3	7607094,026	278890,584	30,5	158 ° 06 ' 51 "	a	7607088,095	278881,336	11,0	237 ° 19 ' 37 "	4	7607071,076	278854,697	31,6	237 ° 25 ' 35 "	5	7607154,714	278807,886	95,8	330 ° 45 ' 54 "	b	7607173,665	278833,944	32,2	053 ° 58 ' 23 "	1	7607179,621	278842,169	10,2	054 ° 05 ' 26 "	
VERTICE	NORTE	ESTE	DIST. (m)	AZIMUT																																										
1	7607179,621	278842,169																																												
2	7607122,310	278879,222	68,2	147 ° 06 ' 59 "																																										
3	7607094,026	278890,584	30,5	158 ° 06 ' 51 "																																										
a	7607088,095	278881,336	11,0	237 ° 19 ' 37 "																																										
4	7607071,076	278854,697	31,6	237 ° 25 ' 35 "																																										
5	7607154,714	278807,886	95,8	330 ° 45 ' 54 "																																										
b	7607173,665	278833,944	32,2	053 ° 58 ' 23 "																																										
1	7607179,621	278842,169	10,2	054 ° 05 ' 26 "																																										
ESCALA:	<div style="display: flex; align-items: center;"> <div style="margin-right: 20px;">1 : 800</div> <div style="text-align: center;">  K </div> <div style="margin-left: 20px;"> DEPARTAMENTO: Tarija PROVINCIA: Aviléz SECCION DE PROV.: Segunda CANTON: Ñoquera </div> </div>																																													
FECHA:	TJA, FEBRERO DEL 2011																																													
OBSERVACIONES:																																														
A = AREA DE AFECTACION POR DERECHO DE VIA Parcela 36 = SANTIAGO CHOQUE ARMELLA Parcela 59 = AREA COMUNAL IV (ÑOQUERA) Parcela 65 = EULALIA ARMELLA SOTO DE VILLA, DAVID VILLA CARDOZO																																														



UNIVERSIDAD AUTONOMA JUAN MISAEL SARACHO
CARRERA DE INGENIERIA CIVIL

TEMA: "MENSURA CATASTRAL DE LA COMUNIDAD DE ÑOQUERA"

POSTULANTE: LUDINA MARTINEZ VILLA

REFERENCIAS

PROPIETARIO: EMILIO BEJARANO VILLA

AREAS: Area total de parcela: 821,1450 m2
 Area de afectacion por derecho de via: 156,6225 m2
 Area restante de parcela: 664,5225 m2

COLINDANCIAS: Parcela 37 Este: --
 Oeste: Carretera a Yunchara
 Norte: Anivar Luis Dominguez Choque; Parcela 48
 Sud: Carretera a Yunchara; Parcela 38

COORDENADAS:

VERTICE	NORTE	ESTE	DIST. (m)	AZIMUT
1	7607099,507	278963,354		
a	7607079,031	278922,177	46,0	243 ° 33 ' 37 "
2	7607074,249	278912,525	10,8	243 ° 38 ' 39 "
3	7607089,490	278904,983	17,0	333 ° 40 ' 17 "
b	7607093,076	278912,964	8,7	065 ° 48 ' 17 "
4	7607108,589	278947,626	38,0	065 ° 53 ' 21 "
1	7607099,507	278963,354	18,2	120 ° 00 ' 14 "

ESCALA:

1 : 450

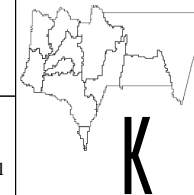

DEPARTAMENTO: Tarija

PROVINCIA: Aviléz

SECCION DE PROV.: Segunda

CANTON: Ñoquera

FECHA:

TJA, FEBRERO DEL 2011

OBSERVACIONES:

A = AREA DE AFECTACION POR DERECHO DE VIA
 Parcela 37 = EMILIO BEJARANO VILLA
 Parcela 38 = HILDA ARMELLA GARZON, HERMINIO BEJARANO CHOQUE
 Parcela 48 = HILDA ARMELLA GARZON, HERMINIO BEJARANO CHOQUE

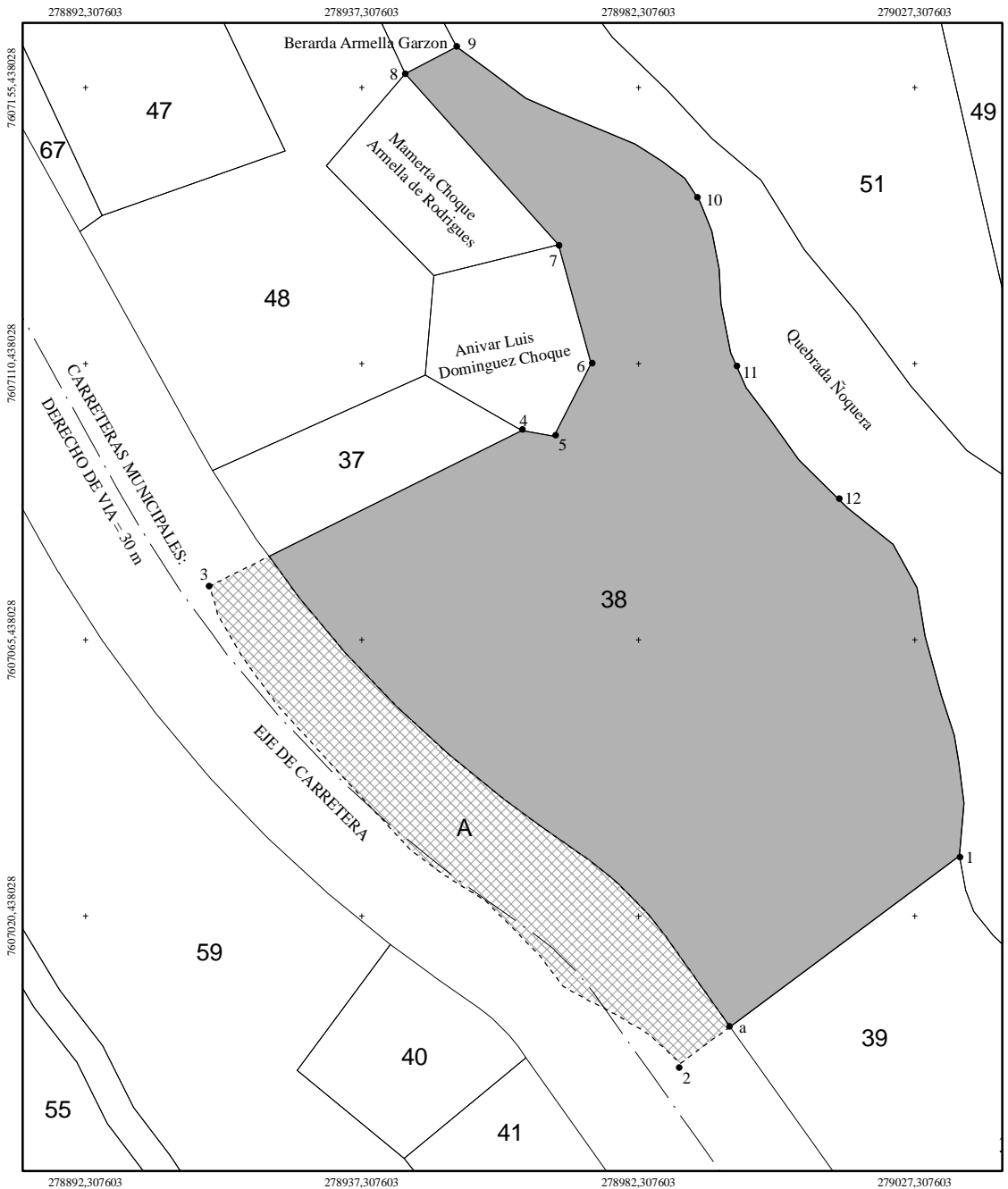

UNIVERSIDAD AUTONOMA JUAN MISAEL SARACHO
CARRERA DE INGENIERIA CIVIL

TEMA: "MENSURA CATASTRAL DE LA COMUNIDAD DE ÑOQUERA"

POSTULANTE: LUDINA MARTINEZ VILLA

REFERENCIAS

PROPIETARIO: HILDA ARMELLA GARZON, HERMINIO BEJARANO CHOQUE

AREAS: Area total de parcela: 9625,8225 m2
 Area de afectacion por derecho de via: 1589,0894 m2
 Area restante de parcela: 8036,7331 m2

COLINDANCIAS: Parcela 38
 Este: Quebrada Ñoquera
 Oeste: Parcela 37; Anivar Luis Dominguez Choque; Mamerta Choque Armella de Rodrigues
 Norte: Berarda Armella Garzon
 Sud: Parcela 39; Carretera a Yunchara

COORDENADAS:

VERTICE	NORTE	ESTE	DIST. (m)	AZIMUT	VERTICE	NORTE	ESTE	DIST. (m)	AZIMUT
1	7607030,221	279034,582			7	7607129,802	278969,301	20,1	344 ° 35 ' 17 "
a	7607002,348	278996,796	47,0	233 ° 35 ' 08 "	8	7607157,644	278944,317	37,4	318 ° 05 ' 48 "
2	7606996,440	278989,169	9,6	232 ° 14 ' 17 "	9	7607162,056	278952,740	9,5	062 ° 21 ' 15 "
3	7607074,249	278912,525	109,2	315 ° 25 ' 56 "	10	7607136,899	278992,334	46,9	122 ° 25 ' 51 "
b	7607079,031	278922,177	10,8	063 ° 38 ' 39 "	11	7607112,190	278997,360	25,2	168 ° 30 ' 09 "
4	7607099,507	278963,354	46,0	063 ° 33 ' 37 "	12	7607087,006	279016,369	31,6	142 ° 57 ' 16 "
5	7607098,627	278968,540	5,3	099 ° 37 ' 50 "	1	7607030,221	279034,582	59,6	162 ° 13 ' 01 "
6	7607110,413	278974,646	13,3	027 ° 23 ' 15 "					

ESCALA:
1 : 1100

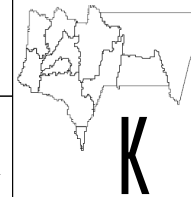

DEPARTAMENTO: Tarija
PROVINCIA: Aviléz
SECCION DE PROV.: Segunda
CANTON: Ñoquera

FECHA:
TJA, FEBRERO DEL 2011

OBSERVACIONES:

- A = AREA DE AFECTACION POR DERECHO DE VIA
- Parcela 38 = HILDA ARMELLA GARZON, HERMINIO BEJARANO CHOQUE
- Parcela 39 = SANTIAGO CHOQUE ARMELLA
- Parcela 37 = EMILIO BEJARANO VILLA



UNIVERSIDAD AUTONOMA JUAN MISAEL SARACHO
CARRERA DE INGENIERIA CIVIL

TEMA: "MENSURA CATASTRAL DE LA COMUNIDAD DE ÑOQUERA"

POSTULANTE: LUDINA MARTINEZ VILLA

REFERENCIAS

PROPIETARIO: SANTIAGO CHOQUE ARMELLA

AREAS: Area total de parcela: 6200,5049 m2
 Area de afectacion por derecho de via: 2109,6321 m2
 Area restante de parcela: 4090,8728 m2

COLINDANCIAS: Parcela 39 Este: --
 Oeste: --
 Norte: Parcela 38; Quebrada Ñoquera
 Sud: Carretera a Yunchara

COORDENADAS:

VERTICE	NORTE	ESTE	DIST. (m)	AZIMUT
1	7606979,409	279104,559		
2	7606926,844	279031,552	90,0	234 ° 14 ' 46 "
3	7606996,440	278989,169	81,5	328 ° 39 ' 33 "
a	7607002,348	278996,796	9,6	052 ° 14 ' 17 "
4	7607030,221	279034,582	47,0	053 ° 35 ' 08 "
b	7606987,050	279102,140	80,2	122 ° 34 ' 46 "
1	7606979,409	279104,559	8,0	162 ° 25 ' 59 "

ESCALA:

1 : 850

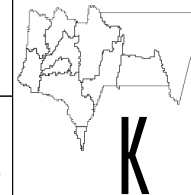

DEPARTAMENTO: Tarija

PROVINCIA: Aviléz

SECCION DE PROV.: Segunda

CANTON: Ñoquera

FECHA:

TJA, FEBRERO DEL 2011

OBSERVACIONES:

A = AREA DE AFECTACION POR DERECHO DE VIA
 Parcela 39 = SANTIAGO CHOQUE ARMELLA
 Parcela 38 = HILDA ARMELLA GARZON, HERMINIO BEJARANO CHOQUE

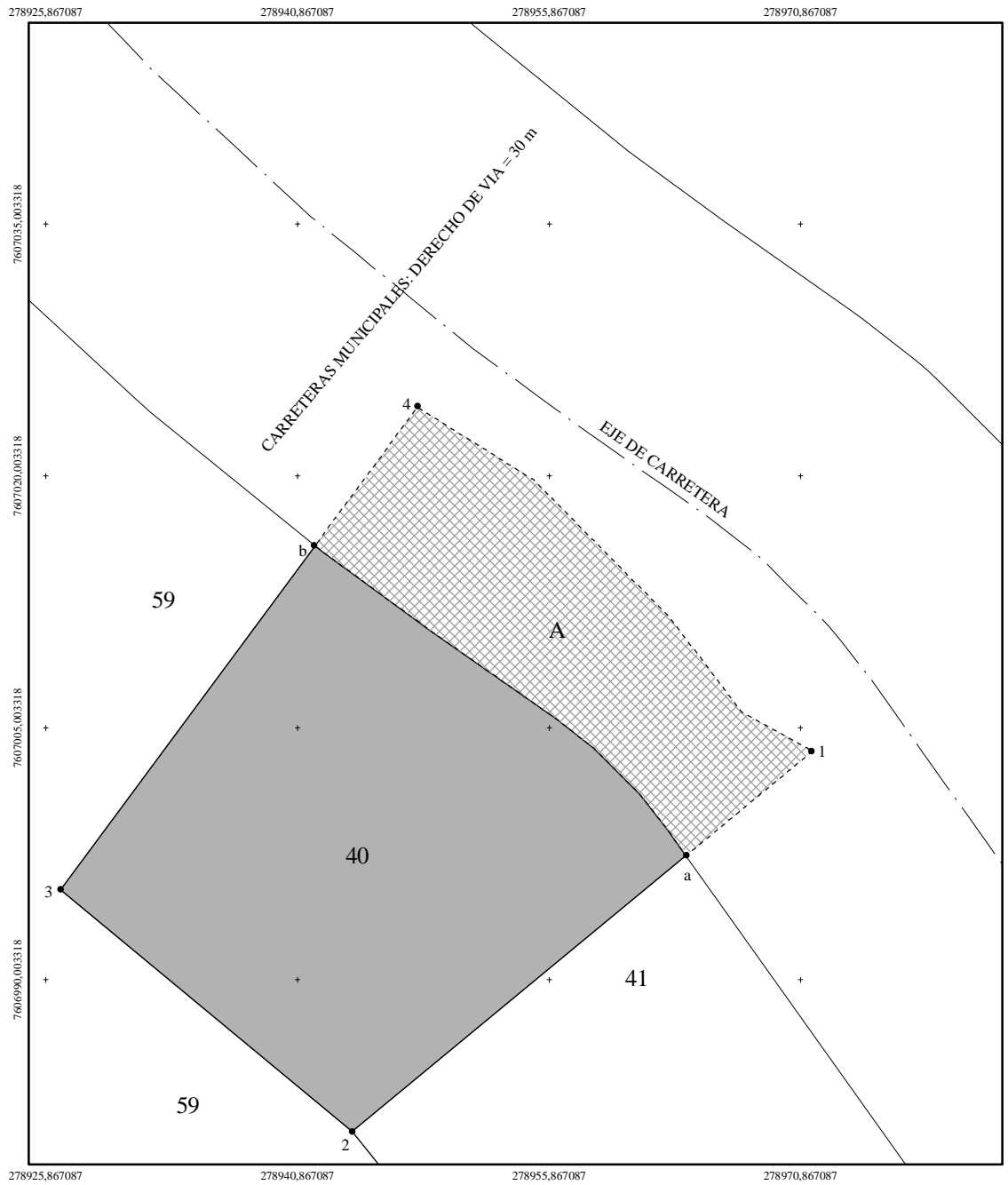

UNIVERSIDAD AUTONOMA JUAN MISAEL SARACHO																																									
CARRERA DE INGENIERIA CIVIL																																									
TEMA: "MENSURA CATASTRAL DE LA COMUNIDAD DE ÑOQUERA"																																									
POSTULANTE: LUDINA MARTINEZ VILLA																																									
REFERENCIAS																																									
PROPIETARIO: SANTIAGO CHOQUE ARMELLA																																									
AREAS:	Area total de parcela: 961,1460 m2 Area de afectacion por derecho de via: 287,1455 m2 Area restante de parcela: 674,0006 m2																																								
COLINDANCIAS: Parcela 40	Este: Carretera a Yunchara Oeste: Parcela 59 Norte: -- Sud: Parcela 59; Parcela 41																																								
COORDENADAS:																																									
<table border="1" style="width: 100%; border-collapse: collapse;"> <thead> <tr> <th>VERTICE</th> <th>NORTE</th> <th>ESTE</th> <th>DIST. (m)</th> <th>AZIMUT</th> </tr> </thead> <tbody> <tr> <td>1</td> <td>7607003,618</td> <td>278971,569</td> <td></td> <td></td> </tr> <tr> <td>a</td> <td>7606997,400</td> <td>278964,024</td> <td>9,8</td> <td>230 ° 30 ' 26 "</td> </tr> <tr> <td>2</td> <td>7606980,962</td> <td>278944,142</td> <td>25,8</td> <td>230 ° 25 ' 01 "</td> </tr> <tr> <td>3</td> <td>7606995,375</td> <td>278926,762</td> <td>22,6</td> <td>309 ° 40 ' 06 "</td> </tr> <tr> <td>b</td> <td>7607015,862</td> <td>278941,922</td> <td>25,5</td> <td>036 ° 30 ' 03 "</td> </tr> <tr> <td>4</td> <td>7607024,105</td> <td>278948,021</td> <td>10,3</td> <td>036 ° 29 ' 52 "</td> </tr> <tr> <td>1</td> <td>7607003,618</td> <td>278971,569</td> <td>31,2</td> <td>131 ° 01 ' 25 "</td> </tr> </tbody> </table>	VERTICE	NORTE	ESTE	DIST. (m)	AZIMUT	1	7607003,618	278971,569			a	7606997,400	278964,024	9,8	230 ° 30 ' 26 "	2	7606980,962	278944,142	25,8	230 ° 25 ' 01 "	3	7606995,375	278926,762	22,6	309 ° 40 ' 06 "	b	7607015,862	278941,922	25,5	036 ° 30 ' 03 "	4	7607024,105	278948,021	10,3	036 ° 29 ' 52 "	1	7607003,618	278971,569	31,2	131 ° 01 ' 25 "	
VERTICE	NORTE	ESTE	DIST. (m)	AZIMUT																																					
1	7607003,618	278971,569																																							
a	7606997,400	278964,024	9,8	230 ° 30 ' 26 "																																					
2	7606980,962	278944,142	25,8	230 ° 25 ' 01 "																																					
3	7606995,375	278926,762	22,6	309 ° 40 ' 06 "																																					
b	7607015,862	278941,922	25,5	036 ° 30 ' 03 "																																					
4	7607024,105	278948,021	10,3	036 ° 29 ' 52 "																																					
1	7607003,618	278971,569	31,2	131 ° 01 ' 25 "																																					
ESCALA: 1 : 400	<div style="display: flex; align-items: center;"> <div> <p>DEPARTAMENTO: Tarija</p> <p>PROVINCIA: Aviléz</p> <p>SECCION DE PROV.: Segunda</p> <p>CANTON: Ñoquera</p> </div> </div>																																								
FECHA: TJA, FEBRERO DEL 2011	K																																								
OBSERVACIONES:																																									
A = AREA DE AFECTACION POR DERECHO DE VIA Parcela 40 = SANTIAGO CHOQUE ARMELLA Parcela 41 = MAMERTA CHOQUE ARMELLA DE RODRIGUES, OSCAR RODRIGUES Parcela 59 = AREA COMUNAL IV (ÑOQUERA)																																									

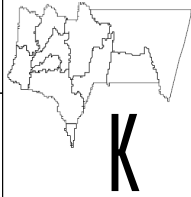

UNIVERSIDAD AUTONOMA JUAN MISAEL SARACHO																																									
CARRERA DE INGENIERIA CIVIL																																									
TEMA: "MENSURA CATASTRAL DE LA COMUNIDAD DE ÑOQUERA"																																									
POSTULANTE: LUDINA MARTINEZ VILLA																																									
REFERENCIAS																																									
PROPIETARIO: MAMERTA CHOQUE ARMELLA DE RODRIGUES, OSCAR RODRIGUES																																									
AREAS:	Area total de parcela: 1174,0472 m2 Area de afectacion por derecho de via: 436,0613 m2 Area restante de parcela: 737,9859 m2																																								
COLINDANCIAS: Parcela 41	Este: Carretera a Yunchara Oeste: Parcela 40 Norte: -- Sud: Parcela 59; Parcela 18																																								
COORDENADAS:																																									
<table border="1" style="width: 100%; border-collapse: collapse;"> <thead> <tr> <th>VERTICE</th> <th>NORTE</th> <th>ESTE</th> <th>DIST. (m)</th> <th>AZIMUT</th> </tr> </thead> <tbody> <tr> <td>1</td> <td>7606976,973</td> <td>278991,245</td> <td></td> <td></td> </tr> <tr> <td>a</td> <td>7606971,645</td> <td>278982,317</td> <td>10,4</td> <td>239 ° 10 ' 20 "</td> </tr> <tr> <td>2</td> <td>7606959,349</td> <td>278961,409</td> <td>24,3</td> <td>239 ° 32 ' 25 "</td> </tr> <tr> <td>3</td> <td>7606980,962</td> <td>278944,142</td> <td>27,7</td> <td>321 ° 22 ' 41 "</td> </tr> <tr> <td>b</td> <td>7606997,400</td> <td>278964,024</td> <td>25,8</td> <td>050 ° 25 ' 01 "</td> </tr> <tr> <td>4</td> <td>7607003,618</td> <td>278971,569</td> <td>9,8</td> <td>050 ° 30 ' 26 "</td> </tr> <tr> <td>1</td> <td>7606976,973</td> <td>278991,245</td> <td>33,1</td> <td>143 ° 33 ' 22 "</td> </tr> </tbody> </table>	VERTICE	NORTE	ESTE	DIST. (m)	AZIMUT	1	7606976,973	278991,245			a	7606971,645	278982,317	10,4	239 ° 10 ' 20 "	2	7606959,349	278961,409	24,3	239 ° 32 ' 25 "	3	7606980,962	278944,142	27,7	321 ° 22 ' 41 "	b	7606997,400	278964,024	25,8	050 ° 25 ' 01 "	4	7607003,618	278971,569	9,8	050 ° 30 ' 26 "	1	7606976,973	278991,245	33,1	143 ° 33 ' 22 "	
VERTICE	NORTE	ESTE	DIST. (m)	AZIMUT																																					
1	7606976,973	278991,245																																							
a	7606971,645	278982,317	10,4	239 ° 10 ' 20 "																																					
2	7606959,349	278961,409	24,3	239 ° 32 ' 25 "																																					
3	7606980,962	278944,142	27,7	321 ° 22 ' 41 "																																					
b	7606997,400	278964,024	25,8	050 ° 25 ' 01 "																																					
4	7607003,618	278971,569	9,8	050 ° 30 ' 26 "																																					
1	7606976,973	278991,245	33,1	143 ° 33 ' 22 "																																					
ESCALA:	<div style="display: flex; align-items: center;"> <div style="margin-right: 20px;">1 : 400</div> <div style="text-align: center;">  K </div> <div style="margin-left: 20px;"> DEPARTAMENTO: Tarija PROVINCIA: Aviléz SECCION DE PROV.: Segunda CANTON: Ñoquera </div> </div>																																								
FECHA:	TJA, FEBRERO DEL 2011																																								
OBSERVACIONES:																																									
A = AREA DE AFECTACION POR DERECHO DE VIA Parcela 41 = MAMERTA CHOQUE ARMELLA DE RODRIGUES, OSCAR RODRIGUES Parcela 40 = SANTIAGO CHOQUE ARMELLA Parcela 18 = EULALIA ARMELLA SOTO DE VILLA, DAVID VILLA CARDOZO Parcela 59 = AREA COMUNAL IV (ÑOQUERA)																																									

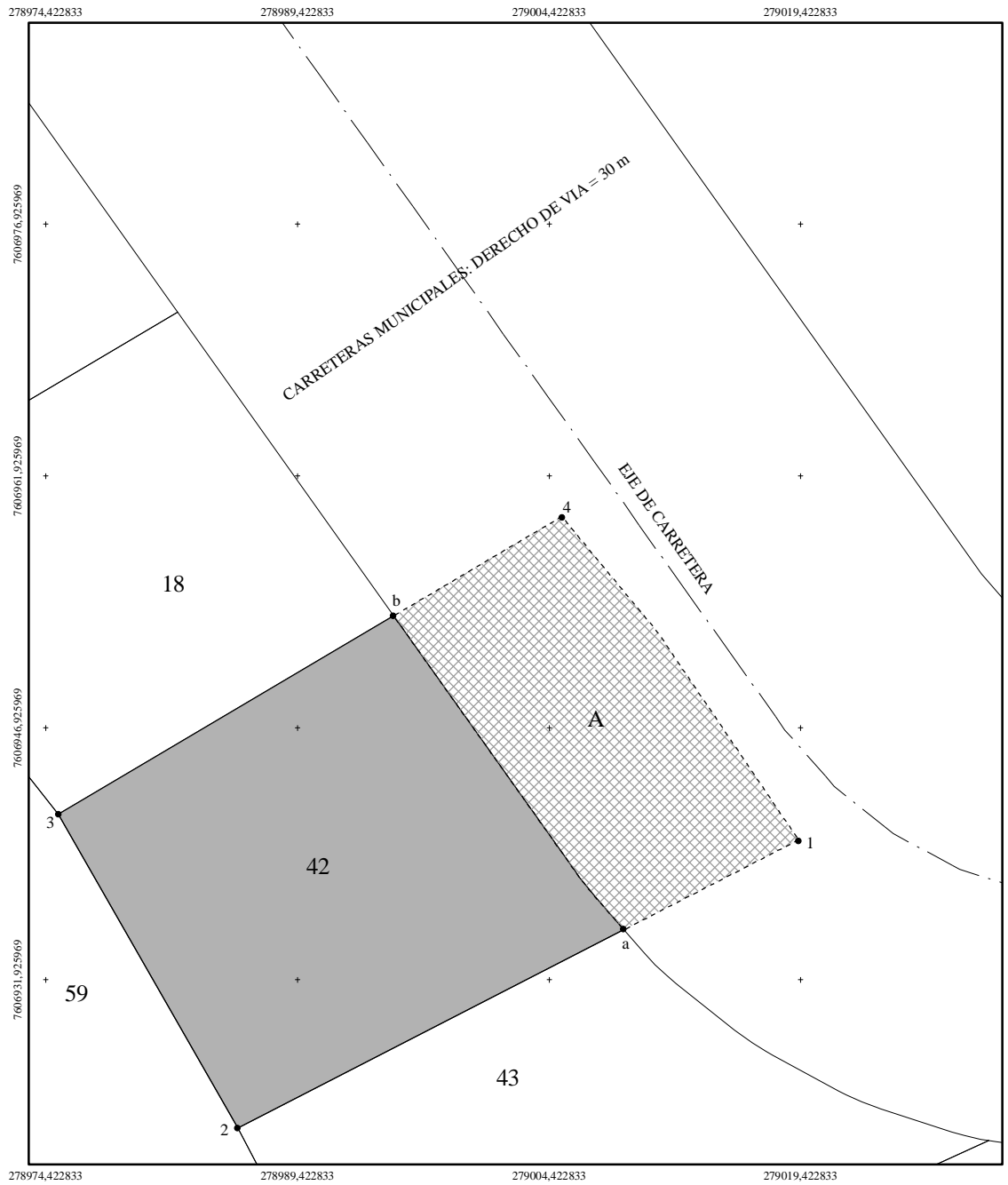

UNIVERSIDAD AUTONOMA JUAN MISAEL SARACHO																																									
CARRERA DE INGENIERIA CIVIL																																									
TEMA: "MENSURA CATASTRAL DE LA COMUNIDAD DE ÑOQUERA"																																									
POSTULANTE: LUDINA MARTINEZ VILLA																																									
REFERENCIAS																																									
PROPIETARIO: LOURDES ALICIA VILLA ARMELLA DE AGUIRRE																																									
AREAS:	Area total de parcela: 825,0258 m2 Area de afectacion por derecho de via: 282,0944 m2 Area restante de parcela: 542,9314 m2																																								
COLINDANCIAS: Parcela 42	Este: Carretera a Yunchara Oeste: Parcela 59 Norte: Parcela 18 Sud: Parcela 43																																								
COORDENADAS:	<table border="1" style="width: 100%; border-collapse: collapse;"> <thead> <tr> <th>VERTICE</th> <th>NORTE</th> <th>ESTE</th> <th>DIST. (m)</th> <th>AZIMUT</th> </tr> </thead> <tbody> <tr> <td>1</td> <td>7606940,252</td> <td>279019,291</td> <td></td> <td></td> </tr> <tr> <td>a</td> <td>7606934,687</td> <td>279008,815</td> <td>11,9</td> <td>242 ° 01 ' 20 "</td> </tr> <tr> <td>2</td> <td>7606923,081</td> <td>278985,889</td> <td>25,7</td> <td>243 ° 08 ' 59 "</td> </tr> <tr> <td>3</td> <td>7606941,783</td> <td>278975,171</td> <td>21,6</td> <td>330 ° 10 ' 60 "</td> </tr> <tr> <td>b</td> <td>7606953,578</td> <td>278995,161</td> <td>23,2</td> <td>059 ° 27 ' 27 "</td> </tr> <tr> <td>4</td> <td>7606959,518</td> <td>279005,179</td> <td>11,6</td> <td>059 ° 20 ' 06 "</td> </tr> <tr> <td>1</td> <td>7606940,252</td> <td>279019,291</td> <td>23,9</td> <td>143 ° 46 ' 40 "</td> </tr> </tbody> </table>	VERTICE	NORTE	ESTE	DIST. (m)	AZIMUT	1	7606940,252	279019,291			a	7606934,687	279008,815	11,9	242 ° 01 ' 20 "	2	7606923,081	278985,889	25,7	243 ° 08 ' 59 "	3	7606941,783	278975,171	21,6	330 ° 10 ' 60 "	b	7606953,578	278995,161	23,2	059 ° 27 ' 27 "	4	7606959,518	279005,179	11,6	059 ° 20 ' 06 "	1	7606940,252	279019,291	23,9	143 ° 46 ' 40 "
VERTICE	NORTE	ESTE	DIST. (m)	AZIMUT																																					
1	7606940,252	279019,291																																							
a	7606934,687	279008,815	11,9	242 ° 01 ' 20 "																																					
2	7606923,081	278985,889	25,7	243 ° 08 ' 59 "																																					
3	7606941,783	278975,171	21,6	330 ° 10 ' 60 "																																					
b	7606953,578	278995,161	23,2	059 ° 27 ' 27 "																																					
4	7606959,518	279005,179	11,6	059 ° 20 ' 06 "																																					
1	7606940,252	279019,291	23,9	143 ° 46 ' 40 "																																					
ESCALA: 1 : 400	<div style="display: flex; align-items: center;"> <div> <p>DEPARTAMENTO: Tarija</p> <p>PROVINCIA: Aviléz</p> <p>SECCION DE PROV.: Segunda</p> <p>CANTON: Ñoquera</p> </div> </div>																																								
FECHA: TJA, FEBRERO DEL 2011																																									
OBSERVACIONES:																																									
A = AREA DE AFECTACION POR DERECHO DE VIA Parcela 42 = LOURDES ALICIA VILLA ARMELLA DE AGUIRRE Parcela 18 = EULALIA ARMELLA SOTO DE VILLA, DAVID VILLA CARDOZO Parcela 43 = YNOCENCIA VILLA LLANOS DE MARTINEZ Parcela 59 = AREA COMUNAL IV (ÑOQUERA)																																									



UNIVERSIDAD AUTONOMA JUAN MISAEL SARACHO																																									
CARRERA DE INGENIERIA CIVIL																																									
TEMA: "MENSURA CATASTRAL DE LA COMUNIDAD DE ÑOQUERA"																																									
POSTULANTE: LUDINA MARTINEZ VILLA																																									
REFERENCIAS																																									
PROPIETARIO: YNOCENCIA VILLA LLANOS DE MARTINEZ																																									
AREAS:	Area total de parcela: 755,0492 m2 Area de afectacion por derecho de via: 137,5715 m2 Area restante de parcela: 617,4776 m2																																								
COLINDANCIAS: Parcela 43	Este: -- Oeste: Parcela 59 Norte: Parcela 42; Carretera a Yunchara Sud: Parcela 44																																								
COORDENADAS:																																									
<table border="1" style="width: 100%; border-collapse: collapse;"> <thead> <tr> <th>VERTICE</th> <th>NORTE</th> <th>ESTE</th> <th>DIST. (m)</th> <th>AZIMUT</th> </tr> </thead> <tbody> <tr> <td>1</td> <td>7606922,663</td> <td>279030,318</td> <td></td> <td></td> </tr> <tr> <td>a</td> <td>7606922,551</td> <td>279030,411</td> <td>0,1</td> <td>140 ° 17 ' 43 "</td> </tr> <tr> <td>2</td> <td>7606905,991</td> <td>278994,856</td> <td>39,2</td> <td>245 ° 01 ' 33 "</td> </tr> <tr> <td>3</td> <td>7606923,081</td> <td>278985,889</td> <td>19,3</td> <td>332 ° 18 ' 52 "</td> </tr> <tr> <td>b</td> <td>7606934,687</td> <td>279008,815</td> <td>25,7</td> <td>063 ° 08 ' 59 "</td> </tr> <tr> <td>4</td> <td>7606940,252</td> <td>279019,291</td> <td>11,9</td> <td>062 ° 01 ' 20 "</td> </tr> <tr> <td>1</td> <td>7606922,663</td> <td>279030,318</td> <td>20,8</td> <td>147 ° 54 ' 55 "</td> </tr> </tbody> </table>	VERTICE	NORTE	ESTE	DIST. (m)	AZIMUT	1	7606922,663	279030,318			a	7606922,551	279030,411	0,1	140 ° 17 ' 43 "	2	7606905,991	278994,856	39,2	245 ° 01 ' 33 "	3	7606923,081	278985,889	19,3	332 ° 18 ' 52 "	b	7606934,687	279008,815	25,7	063 ° 08 ' 59 "	4	7606940,252	279019,291	11,9	062 ° 01 ' 20 "	1	7606922,663	279030,318	20,8	147 ° 54 ' 55 "	
VERTICE	NORTE	ESTE	DIST. (m)	AZIMUT																																					
1	7606922,663	279030,318																																							
a	7606922,551	279030,411	0,1	140 ° 17 ' 43 "																																					
2	7606905,991	278994,856	39,2	245 ° 01 ' 33 "																																					
3	7606923,081	278985,889	19,3	332 ° 18 ' 52 "																																					
b	7606934,687	279008,815	25,7	063 ° 08 ' 59 "																																					
4	7606940,252	279019,291	11,9	062 ° 01 ' 20 "																																					
1	7606922,663	279030,318	20,8	147 ° 54 ' 55 "																																					
ESCALA: 1 : 400	<div style="display: flex; align-items: center;"> <div> <p>DEPARTAMENTO: Tarija</p> <p>PROVINCIA: Aviléz</p> <p>SECCION DE PROV.: Segunda</p> <p>CANTON: Ñoquera</p> </div> </div>																																								
FECHA: TJA, FEBRERO DEL 2011	K																																								
OBSERVACIONES:																																									
A = AREA DE AFECTACION POR DERECHO DE VIA Parcela 43 = YNOCENCIA VILLA LLANOS DE MARTINEZ Parcela 44 = SANTIAGO CHOQUE ARMELLA Parcela 42 = LOURDES ALICIA VILLA ARMELLA DE AGUIRRE Parcela 59 = AREA COMUNAL IV (ÑOQUERA)																																									

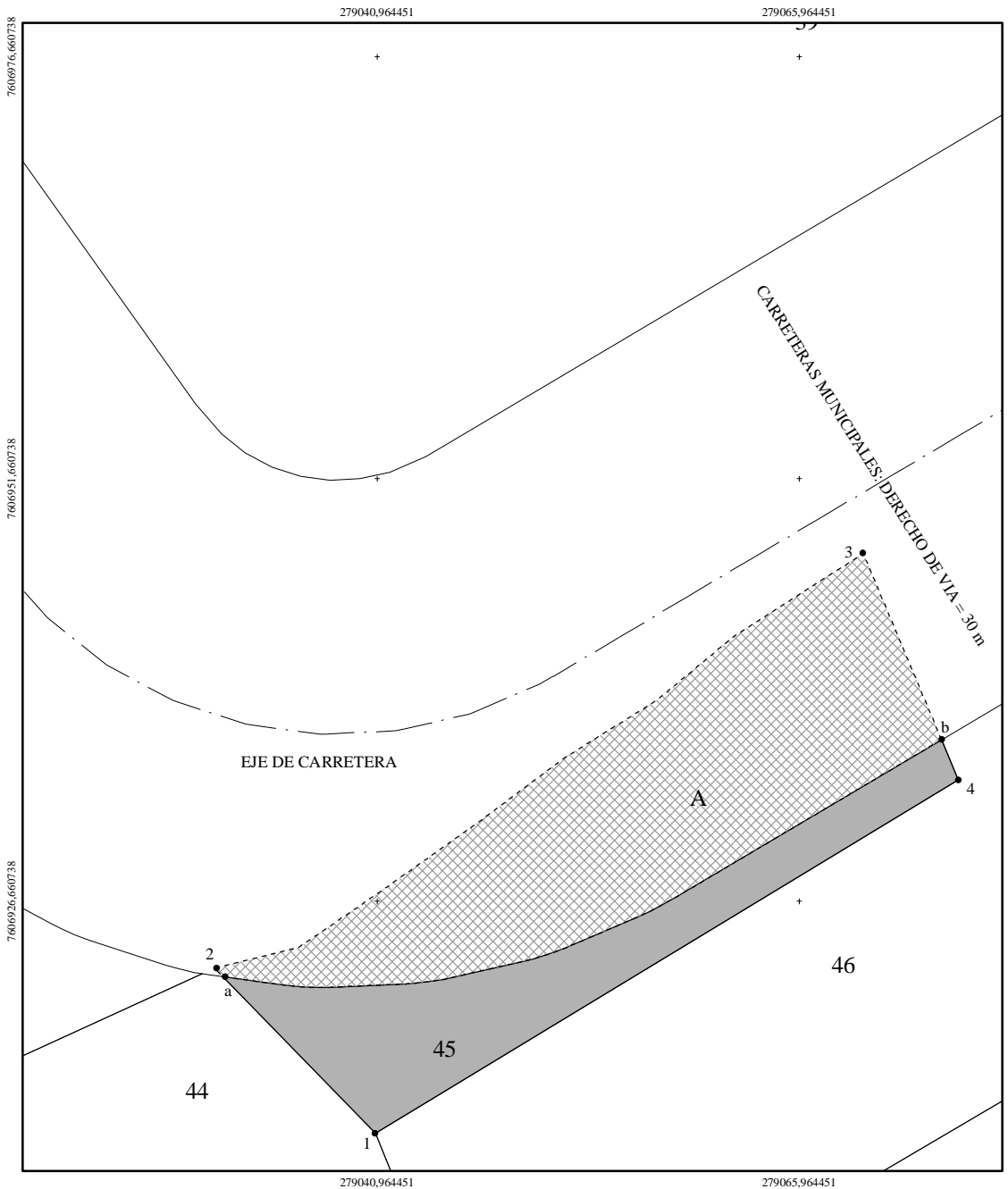

UNIVERSIDAD AUTONOMA JUAN MISAEL SARACHO
CARRERA DE INGENIERIA CIVIL

TEMA: "MENSURA CATASTRAL DE LA COMUNIDAD DE ÑOQUERA"

POSTULANTE: LUDINA MARTINEZ VILLA

REFERENCIAS

PROPIETARIO: MARINA ARMELLA SOTO DE ESCALANTE

AREAS: Area total de parcela: 560,2485 m²
 Area de afectacion por derecho de via: 379,4507 m²
 Area restante de parcela: 180,7978 m²

COLINDANCIAS: Parcela 45 Este: Parcela 46
 Oeste: Parcela 44
 Norte: Carretera a Yunchara
 Sud: --

COORDENADAS:

VERTICE	NORTE	ESTE	DIST. (m)	AZIMUT
1	7606912,896	279040,861		
a	7606922,158	279031,800	13,0	315 ° 37 ' 43 "
2	7606922,663	279031,318	0,7	316 ° 20 ' 06 "
3	7606947,233	279069,748	45,6	057 ° 24 ' 27 "
b	7606936,184	279074,437	12,0	157 ° 00 ' 16 "
4	7606933,835	279075,369	2,5	158 ° 21 ' 31 "
1	7606912,896	279040,861	40,4	238 ° 45 ' 04 "

ESCALA:

1 : 400

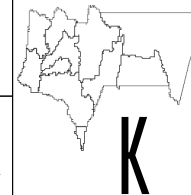

DEPARTAMENTO: Tarija

PROVINCIA: Aviléz

SECCION DE PROV.: Segunda

CANTON: Ñoquera

FECHA:

TJA, FEBRERO DEL 2011

OBSERVACIONES:

A = AREA DE AFECTACION POR DERECHO DE VIA
 Parcela 45 = MARINA ARMELLA SOTO DE ESCALANTE
 Parcela 44 = SANTIAGO CHOQUE ARMELLA
 Parcela 46 = YNOCENCIA VILLA LLANOS DE MARTINEZ

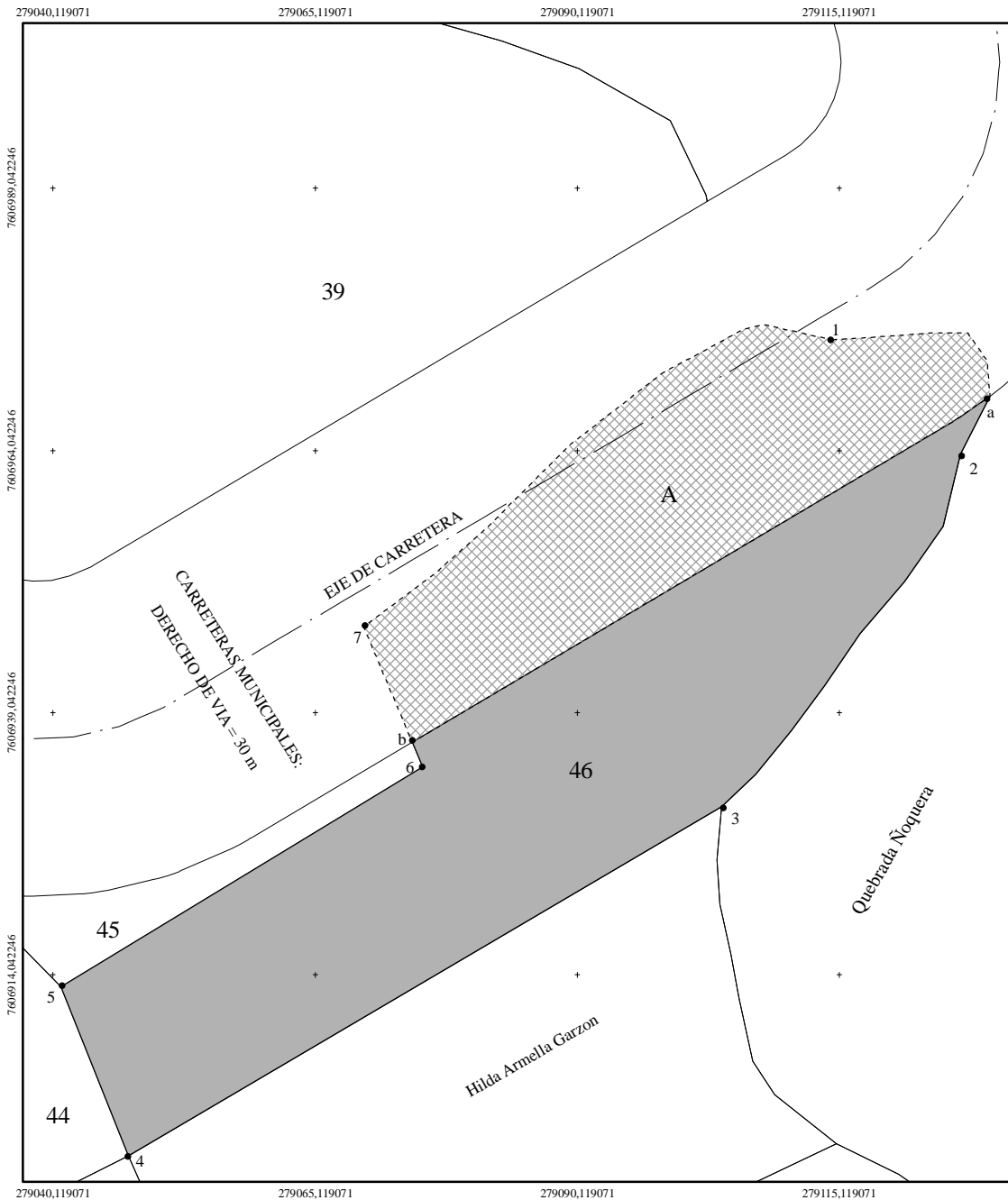

UNIVERSIDAD AUTONOMA JUAN MISAEL SARACHO
CARRERA DE INGENIERIA CIVIL

TEMA: "MENSURA CATASTRAL DE LA COMUNIDAD DE ÑOQUERA"

POSTULANTE: LUDINA MARTINEZ VILLA

REFERENCIAS

PROPIETARIO: YNOCENCIA VILLA LLANOS DE MARTINEZ

AREAS: Area total de parcela: 2618,8479 m2
 Area de afectacion por derecho de via: 930,6784 m2
 Area restante de parcela: 1688,1696 m2

COLINDANCIAS: Parcela 46
 Este: --
 Oeste: Parcela 44
 Norte: Parcela 45; Carretera a Yunchara
 Sud: Hilda Armella Garzon; Quebrada Noquera

COORDENADAS:

VERTICE	NORTE	ESTE	DIST. (m)	AZIMUT
1	7606974,588	279114,438		
a	7606969,177	279129,469	16,0	109 ° 47 ' 54 "
2	7606963,669	279126,690	6,2	206 ° 46 ' 22 "
3	7606930,053	279103,873	40,6	214 ° 10 ' 01 "
4	7606896,746	279047,328	65,6	239 ° 30 ' 01 "
5	7606912,896	279040,861	17,4	338 ° 10 ' 38 "
6	7606933,835	279075,369	40,4	058 ° 45 ' 04 "
b	7606936,184	279074,437	2,5	338 ° 21 ' 31 "
7	7606947,233	279069,748	12,0	337 ° 00 ' 16 "
1	7606974,588	279114,438	52,4	058 ° 31 ' 44 "

ESCALA:

1 : 650

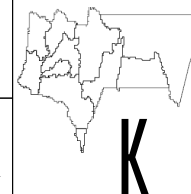

DEPARTAMENTO: Tarija

PROVINCIA: Aviléz

SECCION DE PROV.: Segunda

CANTON: Noquera

FECHA:

TJA, FEBRERO DEL 2011

OBSERVACIONES:

A = AREA DE AFECTACION POR DERECHO DE VIA
 Parcela 46 = YNOCENCIA VILLA LLANOS DE MARTINEZ
 Parcela 44 = SANTIAGO CHOQUE ARMELLA
 Parcela 45 = MARINA ARMELLA SOTO DE ESCALANTE

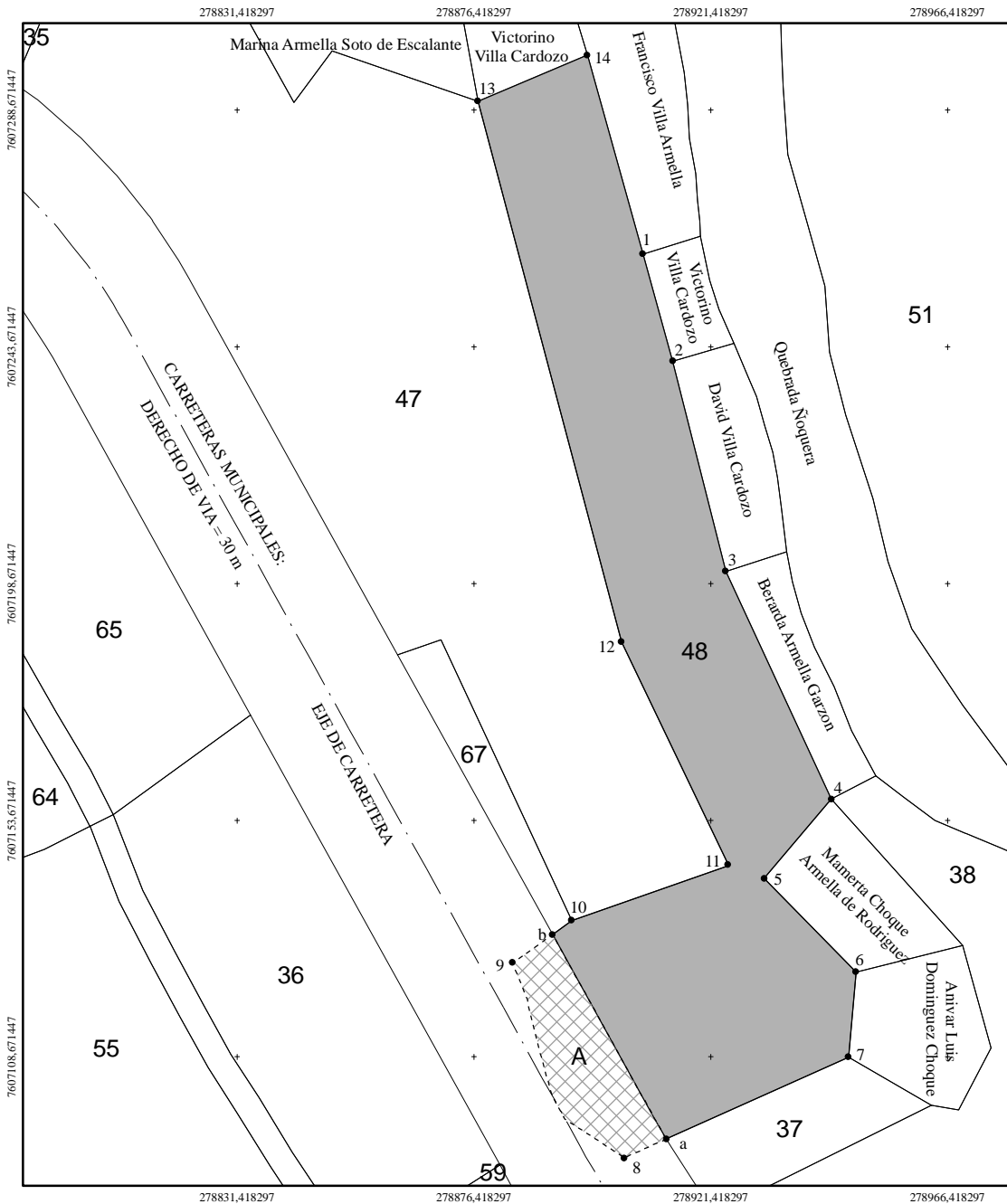

UNIVERSIDAD AUTONOMA JUAN MISAEL SARACHO

CARRERA DE INGENIERIA CIVIL

TEMA: "MENSURA CATASTRAL DE LA COMUNIDAD DE ÑOQUERA"

POSTULANTE: LUDINA MARTINEZ VILLA

REFERENCIAS

PROPIETARIO: HILDA ARMELLA GARZON, HERMINIO BEJARANO CHOQUE

AREAS:
 Area total de parcela: 5935,7197 m2
 Area de afectacion por derecho de via: 528,9521 m2
 Area restante de parcela: 5406,7676 m2

COLINDANCIAS: Parcela 48 Este: Francisco Villa Armella; Victorino Villa Cardozo; David Villa Cardozo; Mamerta Choque Armella de Rodriguez
 Oeste: Parcela 47
 Norte: Victorino Villa Cardozo
 Sud: Carretera a Yunchara; Parcela 37

COORDENADAS:

VERTICE	NORTE	ESTE	DIST. (m)	AZIMUT
1	7607261,256	278908,487		
2	7607240,851	278914,162	21,2	164 ° 27 ' 28 "
3	7607200,984	278924,311	41,1	165 ° 43 ' 03 "
4	7607157,644	278944,317	47,7	155 ° 13 ' 18 "
5	7607142,616	278931,525	19,7	220 ° 24 ' 17 "
6	7607124,776	278949,048	25,0	135 ° 30 ' 49 "
7	7607108,589	278947,626	16,2	185 ° 01 ' 14 "
a	7607093,076	278912,964	38,0	245 ° 53 ' 21 "
8	7607089,490	278904,983	8,7	245 ° 48 ' 17 "

ESCALA:

1 : 1300

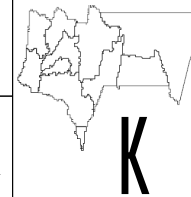

DEPARTAMENTO: Tarija

PROVINCIA: Aviléz

FECHA:

TJA, FEBRERO DEL 2011

SECCION DE PROV.: Segunda

CANTON: Ñoquera

OBSERVACIONES:

- A = AREA DE AFECTACION POR DERECHO DE VIA
- Parcela 48 = HILDA ARMELLA GARZON, HERMINIO BEJARANO CHOQUE
- Parcela 47 = EULALIA ARMELLA SOTO DE VILLA, DAVID VILLA CARDOZO
- Parcela 37 = EMILIO BEJARANO VILLA

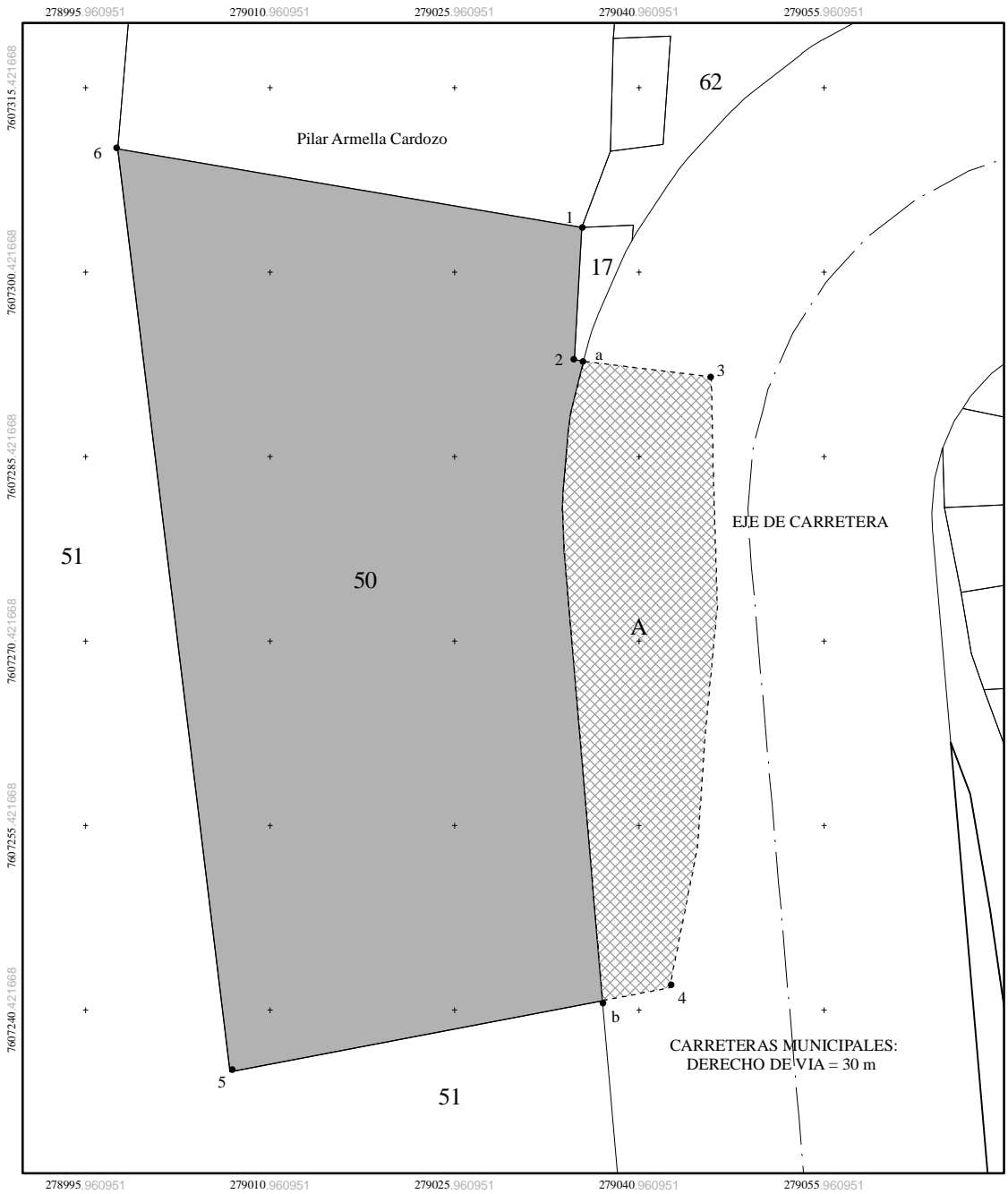

UNIVERSIDAD AUTONOMA JUAN MISAEL SARACHO
CARRERA DE INGENIERIA CIVIL

TEMA: "MENSURA CATASTRAL DE LA COMUNIDAD DE ÑOQUERA"

POSTULANTE: LUDINA MARTINEZ VILLA

REFERENCIAS

PROPIETARIO: DIOSMIRA ARMELLA ARMELLA

AREAS: Area total de parcela: 2790,6000 m2
 Area de afectacion por derecho de via: 517,2847 m2
 Area restante de parcela: 2273,3153 m2

COLINDANCIAS: Parcela 50 Este: Carretera a Yunchara; Parcela 17
 Oeste: Parcela 51
 Norte: Pilar Armella Cardozo
 Sud: Parcela 51

COORDENADAS:

VERTICE	NORTE	ESTE	DIST. (m)	AZIMUT
1	7607304,057	279036,303		
2	7607293,275	279035,697	10,8	183 ° 13 ' 01 "
a	7607293,168	279036,456	0,8	098 ° 01 ' 28 "
3	7607291,918	279046,806	10,4	096 ° 53 ' 11 "
4	7607242,249	279043,421	49,8	183 ° 53 ' 55 "
b	7607241,249	279038,005	5,5	259 ° 32 ' 20 "
5	7607235,435	279007,703	30,9	259 ° 08 ' 19 "
6	7607310,417	278998,552	75,5	353 ° 02 ' 31 "
1	7607304,057	279036,303	38,3	099 ° 33 ' 47 "

ESCALA:

1 : 550

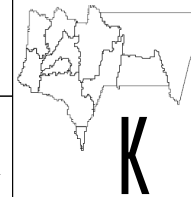

DEPARTAMENTO: Tarija

PROVINCIA: Aviléz

SECCION DE PROV.: Segunda

CANTON: Ñoquera

FECHA:

TJA, FEBRERO DEL 2011

OBSERVACIONES:

A = AREA DE AFECTACION POR DERECHO DE VIA
 Parcela 50 = DIOSMIRA ARMELLA ARMELLA
 Parcela 17 = DIOSMIRA ARMELLA ARMELLA
 Parcela 51 = PRIMITIVA ARMELLA MARTINEZ VDA. DE VILLA, CARMELO ARMELLA MARTINEZ

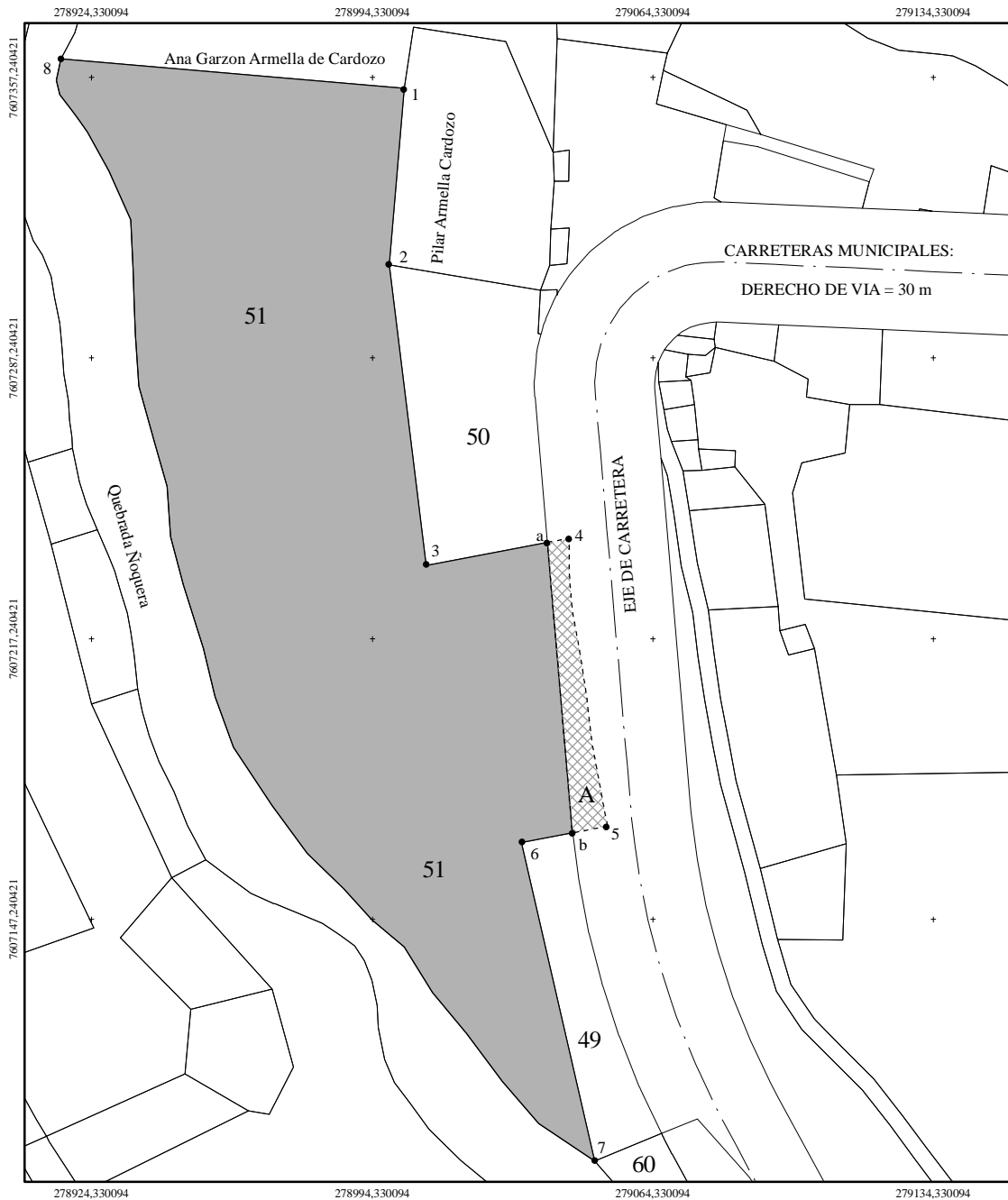

UNIVERSIDAD AUTONOMA JUAN MISAEL SARACHO
CARRERA DE INGENIERIA CIVIL

TEMA: "MENSURA CATASTRAL DE LA COMUNIDAD DE ÑOQUERA"

POSTULANTE: LUDINA MARTINEZ VILLA

REFERENCIAS

PROPIETARIO: PRIMITIVA ARMELLA MARTINEZ VDA. DE VILLA,
 CARMELO ARMELLA MARTINEZ

AREAS: Area total de parcela: 16962,4320 m2
 Area de afectacion por derecho de via: 457,1064 m2
 Area restante de parcela: 16505,3257 m2

COLINDANCIAS: Parcela 51 Este: Carretera a Yunchara; Parcela 49; Parcela 50;
 Pilar Armella Cardozo
 Oeste: Quebrada Ñoquera
 Norte: Ana Garzon Armella de Cardozo
 Sud: --

COORDENADAS:

VERTICE	NORTE	ESTE	DIST. (m)	AZIMUT
1	7607354,485	279002,281		
2	7607310,417	278998,552	44,2	184 ° 50 ' 12 "
3	7607235,435	279007,703	75,5	173 ° 02 ' 31 "
a	7607241,249	279038,005	30,9	079 ° 08 ' 19 "
4	7607242,249	279043,421	5,5	079 ° 32 ' 20 "
5	7607170,415	279052,977	72,5	172 ° 25 ' 21 "
b	7607168,931	279044,271	8,8	260 ° 19 ' 35 "
6	7607166,425	279031,481	13,0	258 ° 54 ' 51 "
7	7607086,988	279049,735	81,5	167 ° 03 ' 31 "
8	7607361,817	278916,585	305,4	334 ° 09 ' 02 "
1	7607354,485	279002,281	86,0	094 ° 53 ' 25 "

ESCALA:
 1 : 1700

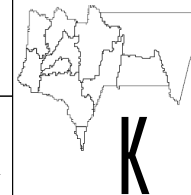

DEPARTAMENTO: Tarija
PROVINCIA: Aviléz
SECCION DE PROV.: Segunda
CANTON: Ñoquera

FECHA:
 TJA, FEBRERO DEL 2011

K

OBSERVACIONES:
 A = AREA DE AFECTACION POR DERECHO DE VIA
 Parcela 50 = DIOSMIRA ARMELLA ARMELLA
 Parcela 49 = PRIMITIVA ARMELLA MARTINEZ VDA. DE VILLA
 Parcela 51 = PRIMITIVA ARMELLA MARTINEZ VDA. DE VILLA, CARMELO ARMELLA MARTINEZ

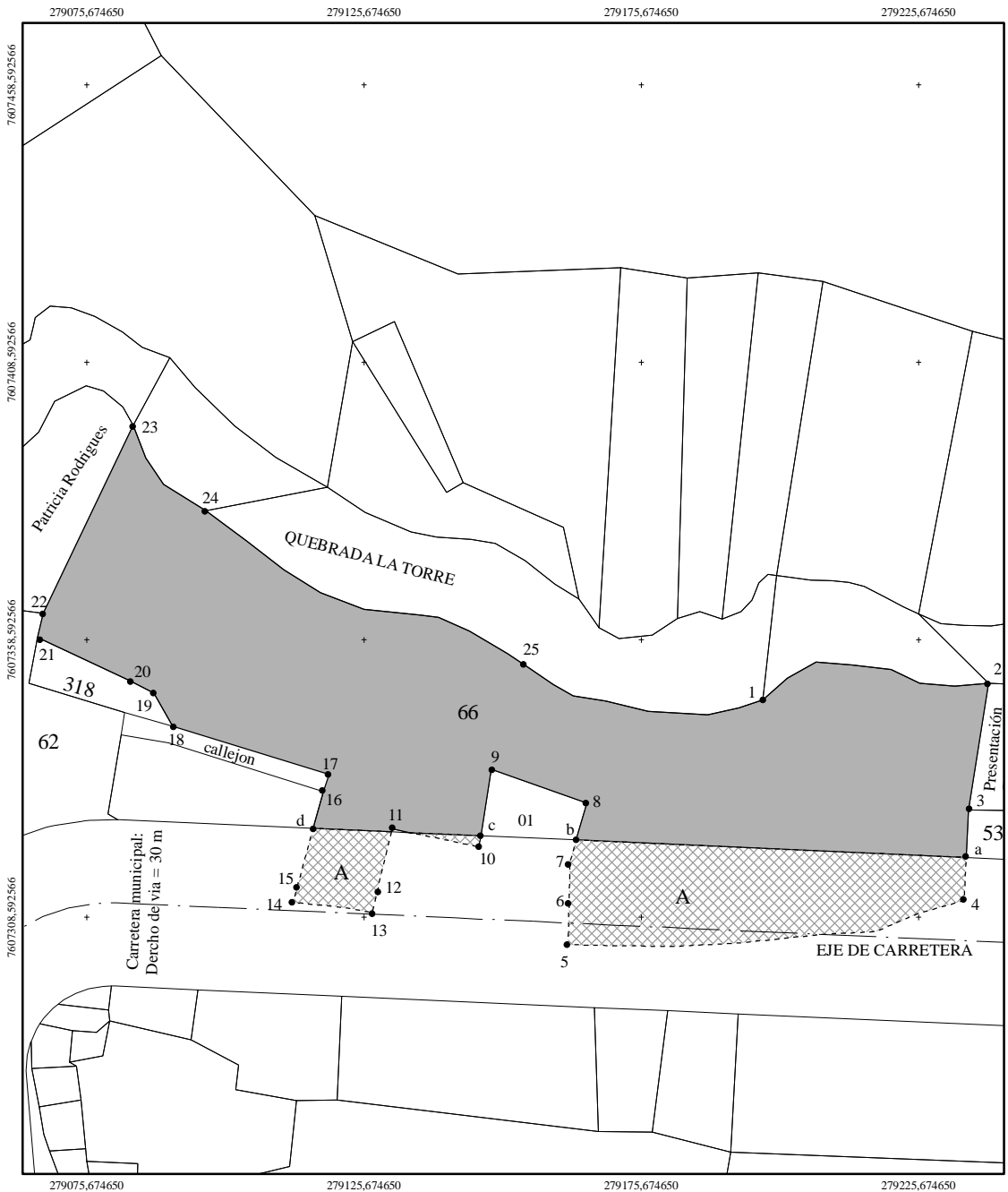

UNIVERSIDAD AUTONOMA JUAN MISAEL SARACHO
CARRERA DE INGENIERIA CIVIL

TEMA: "MENSURA CATASTRAL DE LA COMUNIDAD DE ÑOQUERA"

POSTULANTE: LUDINA MARTINEZ VILLA

REFERENCIAS

PROPIETARIO: PILAR ARMELLA CARDOZO, EULOGIO ARMELLA GARZON

AREAS: Area total de parcela: 6592,2094 m2
 Area de afectacion por derecho de via: 1326,6892 m2
 Area restante de parcela: 5265,5202 m2

COLINDANCIAS: Parcela 66 Este: Presentacion Cardozo Escalante; Parcela 53; Carretera a Yunchara
 Oeste: Parcela 62
 Norte: Quebrada la Torre
 Sud: Parcela 318; Carretera a Yunchara

COORDENADAS:

VERTICE	NORTE	ESTE	DIST. (m)	AZIMUT
1	7607347,664	279197,542		13
2	7607350,735	279238,277	40,9	085 ° 41 ' 19 "
3	7607327,928	279233,849	23,2	190 ° 59 ' 14 "
a	7607327,934	279234,932	1,1	089 ° 40 ' 57 "
4	7607311,552	279233,849	16,4	183 ° 46 ' 56 "
5	7607303,610	279162,455	71,8	263 ° 39 ' 09 "
6	7607310,957	279162,626	7,3	001 ° 19 ' 60 "
7	7607318,464	279162,801	7,5	001 ° 20 ' 07 "
b	7607322,472	279163,922	4,2	015 ° 37 ' 33 "
8	7607329,107	279165,813	6,9	015 ° 54 ' 28 "
9	7607335,171	279148,629	18,2	289 ° 26 ' 14 "
c	7607323,278	279146,687	12,1	189 ° 16 ' 26 "
10	7607321,240	279146,395	2,1	188 ° 09 ' 13 "
11	7607324,460	279130,799	15,9	281 ° 39 ' 56 "
12	7607313,023	279127,993	11,8	193 ° 47 ' 06 "
13	7607309,363	279127,095	3,8	193 ° 47 ' 08 "
14	7607310,881	279112,777	14,4	276 ° 03 ' 07 "
15	7607314,141	279113,665	3,4	015 ° 14 ' 14 "
d	7607327,584	279119,350	14,6	022 ° 55 ' 24 "
16	7607331,213	279118,317	3,8	344 ° 06 ' 39 "
17	7607334,321	279119,399	3,3	019 ° 11 ' 41 "
18	7607342,914	279091,210	29,5	286 ° 57 ' 11 "
19	7607348,958	279087,820	6,9	330 ° 42 ' 45 "
20	7607351,197	279083,380	5,0	296 ° 45 ' 39 "
21	7607358,997	279066,844	18,3	295 ° 15 ' 11 "
22	7607363,329	279067,855	4,4	013 ° 08 ' 12 "
23	7607397,206	279084,035	37,5	025 ° 31 ' 47 "
24	7607381,792	279097,138	20,2	139 ° 37 ' 59 "
25	7607353,349	279155,515	64,9	115 ° 58 ' 36 "
26	7607347,664	279197,542	42,4	097 ° 42 ' 13 "

ESCALA:

1 : 1220

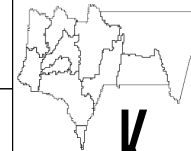

DEPARTAMENTO: Tarija
PROVINCIA: Aviléz
SECCION DE PROV.: Segunda
CANTON: Ñoquera

FECHA:

TJA, FEBRERO DEL 2011

K

OBSERVACIONES:

- A = AREA DE AFECTACION POR EL DERECHO DE VIA
- Parcela 66 = PILAR ARMELLA CARDOZO, EULOGIO ARMELLA GARZON
- Parcela 62 = AREA COMUNAL IV (ÑOQUERA)
- Parcela 53 = AREA COMUNAL IV (ÑOQUERA)
- Parcela 318 = AREA COMUNAL IV (ÑOQUERA)

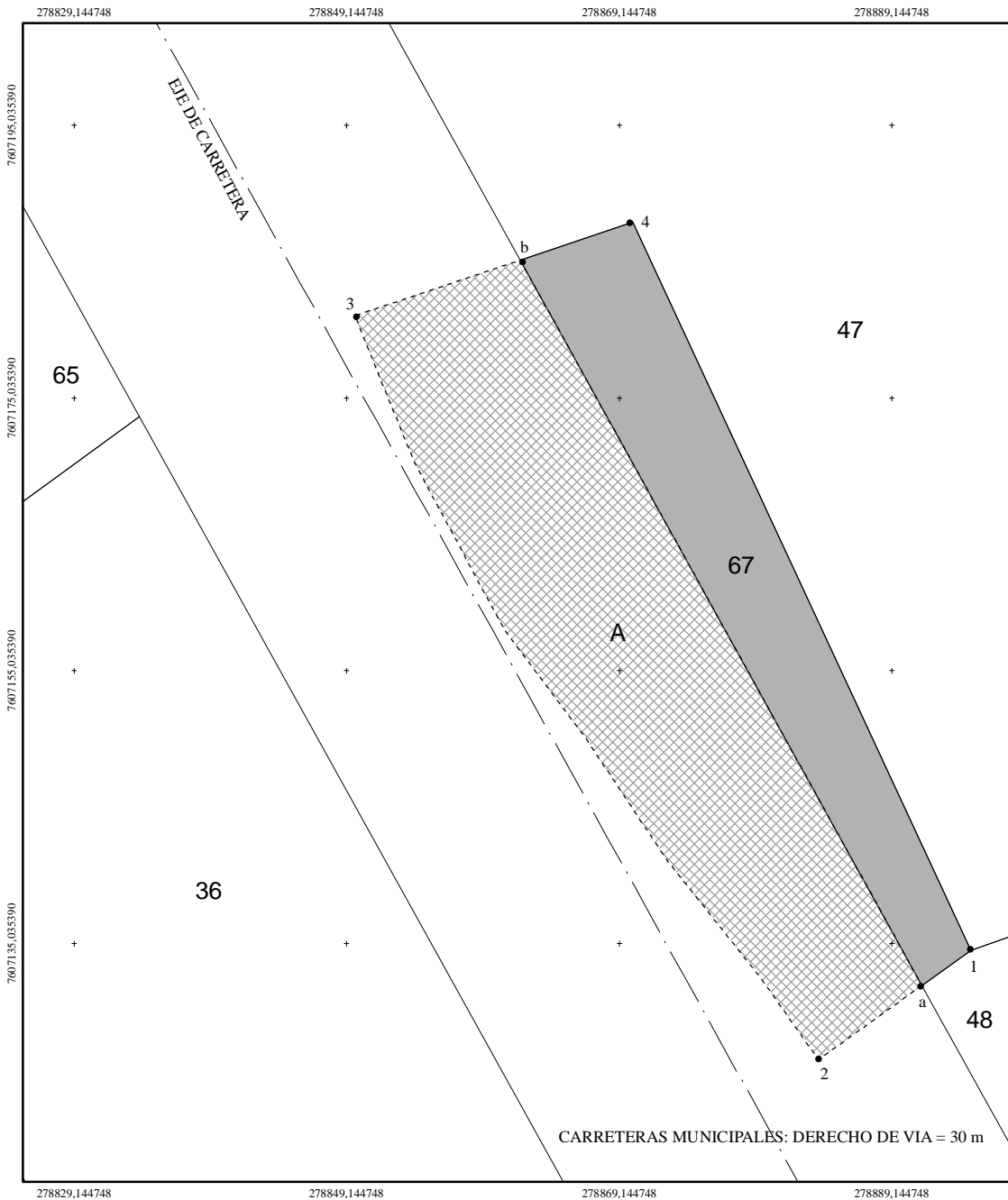

**UNIVERSIDAD AUTONOMA JUAN MISAEL SARACHO
CARRERA DE INGENIERIA CIVIL**

TEMA: "MENSURA CATASTRAL DE LA COMUNIDAD DE ÑOQUERA"

POSTULANTE: LUDINA MARTINEZ VILLA

REFERENCIAS

PROPIETARIO: SANTIAGO CHOQUE ARMELLA

AREAS: Area total de parcela: 1174,4863 m²
 Area de afectacion por derecho de via: 785,3987 m²
 Area restante de parcela: 389,0876 m²

COLINDANCIAS: Parcela 67 Este: --
 Oeste: Carretera a Yunchara
 Norte: Parcela 47
 Sud: Parcela 48

COORDENADAS:

VERTICE	NORTE	ESTE	DIST. (m)	AZIMUT
1	7607134,530	278894,964		
a	7607131,917	278891,381	4,4	233 ° 53 ' 51 "
2	7607126,491	278883,758	9,4	234 ° 33 ' 25 "
3	7607181,071	278849,752	64,3	328 ° 04 ' 30 "
b	7607185,328	278861,850	12,8	070 ° 36 ' 51 "
4	7607187,923	278870,147	8,7	072 ° 37 ' 56 "
1	7607134,530	278894,964	58,9	155 ° 04 ' 16 "

ESCALA:
1 : 500

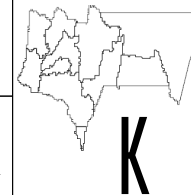

DEPARTAMENTO: Tarija
PROVINCIA: Aviléz
SECCION DE PROV.: Segunda
CANTON: Ñoquera

FECHA:
TJA, FEBRERO DEL 2011

OBSERVACIONES:

- A = AREA DE AFECTACION POR DERECHO DE VIA
- Parcela 67 = SANTIAGO CHOQUE ARMELLA
- Parcela 47 = EULALIA ARMELLA SOTO DE VILLA, DAVID VILLA CARDOZO
- Parcela 48 = HILDA ARMELLA GARZON, HERMINIO BEJARANO CHOQUE