

ANEXOS

ANEXO I

ESCALA DE ACTITUD FRENTE AL CONTROL DE NATALIDAD EN LAS MASCOTAS

1. SEXO:
2. EDAD:
3. DOMICILIO:

El presente cuestionario será utilizado con fines de investigación científica, garantizando su confidencialidad por lo que le solicitamos pueda responder con la mayor sinceridad posible; no existe respuestas correctas e incorrectas.

Nos interesa ante todo conocer su opinión.

Le agradecemos de antemano su colaboración.

Por favor marcar con una X la respuesta de su preferencia.

COMPONENTE COGNITIVO

1. Esterilizando a las mascotas, se podrá controlar el crecimiento de la población canina y felina

Completamente de acuerdo	De acuerdo	Indiferente	En desacuerdo	Completamente en desacuerdo
--------------------------	------------	-------------	---------------	-----------------------------

2. El no tener conocimiento sobre cómo controlar el ciclo reproductivo en las mascotas es una de las principales causas para el crecimiento excesivo de la población canina y felina.

Completamente de acuerdo	De acuerdo	indiferente	En desacuerdo	Completamente en desacuerdo
--------------------------	------------	-------------	---------------	-----------------------------

3. La falta de control de natalidad es el resultado de desinterés por parte del dueño de su mascota.

Completamente de acuerdo	De acuerdo	indiferente	En desacuerdo	Completamente en desacuerdo
--------------------------	------------	-------------	---------------	-----------------------------

4. Encontrar un método adecuado para controlar el ciclo reproductivo de mi mascota es cuidar su salud.

Completamente de acuerdo	De acuerdo	indiferente	En desacuerdo	Completamente en desacuerdo
--------------------------	------------	-------------	---------------	-----------------------------

5. Considero irresponsables a aquellas personas que no controlan el ciclo reproductivo de sus mascotas.

Completamente de acuerdo	De acuerdo	indiferente	En desacuerdo	Completamente en desacuerdo
--------------------------	------------	-------------	---------------	-----------------------------

6. Entiendo que existen métodos (intervención quirúrgica, ampolla, etc.) de controlar el ciclo reproductivo de las mascotas.

Completamente de acuerdo	De acuerdo	indiferente	En desacuerdo	Completamente en desacuerdo
--------------------------	------------	-------------	---------------	-----------------------------

7. Se debe controlar el ciclo reproductivo de las mascotas tanto hembras como machos.

Completamente de acuerdo	De acuerdo	indiferente	En desacuerdo	Completamente en desacuerdo
--------------------------	------------	-------------	---------------	-----------------------------

8. Los dueños de mascotas debemos darle más importancia al control de natalidad en las mascotas.

Completamente de acuerdo	De acuerdo	indiferente	En desacuerdo	Completamente en desacuerdo
--------------------------	------------	-------------	---------------	-----------------------------

9. No controlar el ciclo reproductivo de las mascotas es perjudicial para la sociedad.

Completamente de acuerdo	De acuerdo	indiferente	En desacuerdo	Completamente en desacuerdo
--------------------------	------------	-------------	---------------	-----------------------------

10. Creo que las personas deberían optar por la esterilización como un método de controlar el ciclo reproductivo de sus mascotas.

Completamente de acuerdo	De acuerdo	indiferente	En desacuerdo	Completamente en desacuerdo
--------------------------	------------	-------------	---------------	-----------------------------

11. Considero que, al ser nuestras mascotas, somos los encargados de brindarles todo el cuidado necesario.

Completamente de acuerdo	De acuerdo	indiferente	En desacuerdo	Completamente en desacuerdo
--------------------------	------------	-------------	---------------	-----------------------------

12. Sé que no es buena influencia para los niños abandonar a los animales en las calles y mercados de la ciudad de Tarija.

Completamente de acuerdo	De acuerdo	indiferente	En desacuerdo	Completamente en desacuerdo
--------------------------	------------	-------------	---------------	-----------------------------

COMPONENTE AFECTIVO

1. Me irrita ver a perros abandonados.

Completamente de acuerdo	De acuerdo	Indiferente	En desacuerdo	Completamente en desacuerdo
--------------------------	------------	-------------	---------------	-----------------------------

2. Siento que las mascotas deberían ser consideradas como seres vivos.

Completamente de acuerdo	De acuerdo	indiferente	En desacuerdo	Completamente en desacuerdo
--------------------------	------------	-------------	---------------	-----------------------------

3. Me desagrada pensar que las mascotas que viven en la calle sufren los cambios de clima.

Completamente de acuerdo	De acuerdo	indiferente	En desacuerdo	Completamente en desacuerdo
--------------------------	------------	-------------	---------------	-----------------------------

4. Me entristece saber que muchas mascotas sufren la falta de alimento, por el crecimiento de la población canina.

Completamente de acuerdo	De acuerdo	indiferente	En desacuerdo	Completamente en desacuerdo
--------------------------	------------	-------------	---------------	-----------------------------

5. Me desagrada saber que hay tantos perros en adopción que buscan un hogar donde vivir.

Completamente de acuerdo	De acuerdo	indiferente	En desacuerdo	Completamente en desacuerdo
--------------------------	------------	-------------	---------------	-----------------------------

6. Me entristece saber que las mascotas que viven en las calles sufren el abandono de sus dueños.

Completamente de acuerdo	De acuerdo	indiferente	En desacuerdo	Completamente en desacuerdo
--------------------------	------------	-------------	---------------	-----------------------------

7. Me agrada saber que las macotas son consideradas como amigos incondicionales.

Completamente de acuerdo	De acuerdo	Indiferente	En desacuerdo	Completamente en desacuerdo
--------------------------	------------	-------------	---------------	-----------------------------

8. Me provoca tristeza saber que perros de corta edad, luchan por sus vidas en las frías calles de la ciudad de Tarija.

Completamente de acuerdo	De acuerdo	indiferente	En desacuerdo	Completamente en desacuerdo
--------------------------	------------	-------------	---------------	-----------------------------

9. A las mascotas hay que darles cuidados y cariño.

Completamente de acuerdo	De acuerdo	indiferente	En desacuerdo	Completamente en desacuerdo
--------------------------	------------	-------------	---------------	-----------------------------

10. Me entristece saber que a los animales de las calles nadie les ofrece cariño.

Completamente de acuerdo	De acuerdo	indiferente	En desacuerdo	Completamente en desacuerdo
--------------------------	------------	-------------	---------------	-----------------------------

11. Me desagrada ver noticias de maltrato animal.

Completamente de acuerdo	De acuerdo	Indiferente	En desacuerdo	Completamente en desacuerdo
--------------------------	------------	-------------	---------------	-----------------------------

12. Me agrada pensar que hay personas que consideran a sus mascotas como parte de sus familias.

Completamente de acuerdo	De acuerdo	indiferente	En desacuerdo	Completamente en desacuerdo
--------------------------	------------	-------------	---------------	-----------------------------

COMPONENTE CONDUCTUAL

1. Esterilizaría a mi mascota, para cuidar y proteger su salud.

Completamente de acuerdo	De acuerdo	indiferente	En desacuerdo	Completamente en desacuerdo
--------------------------	------------	-------------	---------------	-----------------------------

2. Apoyaría en alguna campaña de esterilización.

Completamente de acuerdo	De acuerdo	indiferente	En desacuerdo	Completamente en desacuerdo
--------------------------	------------	-------------	---------------	-----------------------------

3. Debemos tener solo la cantidad de mascotas que podamos cuidar y mantener.

Completamente de acuerdo	De acuerdo	indiferente	En desacuerdo	Completamente en desacuerdo
--------------------------	------------	-------------	---------------	-----------------------------

4. Brindaría ayuda a los animalitos abandonados por los distintos puntos de la ciudad.

Completamente de acuerdo	De acuerdo	indiferente	En desacuerdo	Completamente en desacuerdo
--------------------------	------------	-------------	---------------	-----------------------------

5. Participaría como voluntario en alguna asociación protectora de animales.

Completamente de acuerdo	De acuerdo	indiferente	En desacuerdo	Completamente en desacuerdo
--------------------------	------------	-------------	---------------	-----------------------------

6. Colaboraría en alguna marcha contra el maltrato animal.

Completamente de acuerdo	De acuerdo	indiferente	En desacuerdo	Completamente en desacuerdo
--------------------------	------------	-------------	---------------	-----------------------------

7. Ayudaría a crear conciencia sobre la tenencia responsable de mascotas en mi barrio.

Completamente de acuerdo	De acuerdo	indiferente	En desacuerdo	Completamente en desacuerdo
--------------------------	------------	-------------	---------------	-----------------------------

8. Tomaría la decisión de controlar el ciclo reproductivo de mis mascotas.

Completamente de acuerdo	De acuerdo	indiferente	En desacuerdo	Completamente en desacuerdo
--------------------------	------------	-------------	---------------	-----------------------------

9. Consideraría la esterilización como peligrosa para mi mascota.

Completamente de acuerdo	De acuerdo	Indiferente	En desacuerdo	Completamente en desacuerdo
--------------------------	------------	-------------	---------------	-----------------------------

10. Aportaría ideas para la solución del problema de la falta de control de natalidad en las mascotas

Completamente de acuerdo	De acuerdo	Indiferente	En desacuerdo	Completamente en desacuerdo
--------------------------	------------	-------------	---------------	-----------------------------

11. Exigiría a las autoridades correspondientes, más información sobre las esterilizaciones.

Completamente de acuerdo	De acuerdo	indiferente	En desacuerdo	Completamente en desacuerdo
--------------------------	------------	-------------	---------------	-----------------------------

12. Colaboraría económicamente a los refugios de animalitos abandonados.

Completamente de acuerdo	De acuerdo	indiferente	En desacuerdo	Completamente en desacuerdo
--------------------------	------------	-------------	---------------	-----------------------------

CUESTIONARIO ESTRUCTURADO

1. **SEXO:**
2. **EDAD:**
3. **DOMICILIO:**

El presente cuestionario será utilizado con fines de investigación científica, garantizando su confidencialidad por lo que le solicitamos pueda responder con la mayor sinceridad posible, no existe respuestas correctas e incorrectas.

Nos interesa ante todo conocer su opinión.

Le agradecemos de antemano su colaboración.

Encierre en un círculo el inciso de su preferencia.

1. ¿Cómo podemos solucionar este problema de crecimiento de la población canina y felina?
 - a) Sacrificar a la mascota.
 - b) Esterilizar a la mascota.
 - c) Abandonar a la mascota.
 - d) Regalar a la mascota.
 - e) Otros.....

2. ¿Cómo le afecta a usted la proliferación de perros en su barrio?
 - a) Destrozan las bolsas de basura.
 - b) Incrementan las enfermedades parasitarias, sarna, rabia, que pueden contagiar a los niños.
 - c) El sufrimiento de las mascotas en la calle por el frío, hambre.
 - d) Inseguridad por la abundancia de perros callejeros, que pueden atacar.
 - e) Otros.....

3. ¿Qué métodos anticonceptivos usa para controlar el ciclo reproductivo de sus mascotas?
 - a) Ampollas.
 - b) Control en casa, evitando que salga.
 - c) Tabletas.
 - d) Esterilización (intervención quirúrgica)
 - e) Otros.....

4. ¿Por qué no se debe tener una cantidad excesiva de mascotas?

- a) Por qué no alcanza el alimento.
- b) La calidad de vida baja.
- c) Surgen enfermedades como; parasitarias, moquillo, sarna, que llevan al sufrimiento de las mascotas.
- d) Otros.....

5. ¿Las mascotas se consideran amigos incondicionales?

- a) porque te ofrecen su cariño.
- b) Porque a pesar de los maltratos, permanecen junto al dueño.
- c) Por la seguridad que te brindan, siendo animales protectores.
- d) Otros.....

6. Los beneficios de la esterilización son:

- a) Una recuperación rápida.
- b) Se pierde el celo y la capacidad reproductiva.
- c) Se pierde la reacción agresiva propia del animal al encontrarse en celo.
- d) Otros....

TENENCIA RESPONSABLE DE MASCOTAS
CONTROLANDO SU CICLO REPRODUCTIVO

1. SEXO:
2. EDAD:
3. DISTRITO: ZONA: BARRIO:

El presente cuestionario será utilizado con fines de investigación científica, garantizando su confidencialidad, por lo que le solicitamos pueda responder con la mayor sinceridad posible; no existen respuestas correctas e incorrectas.

Nos interesa ante todo contar con datos actuales.

Le agradecemos de antemano su colaboración.

Por favor encierre en un círculo el inciso de su preferencia.

1. ¿Usted es propietario de perros hembra?
 - a) Sí
 - b) No
2. ¿Cuántos años vive el perro hembra en su casa?
 - a) 1 año.
 - b) 2 años.
 - c) 3 años.
 - d) 4 años o más
3. ¿Cuántas veces llega a parir al año?
 - a) 2-3 pariciones.
 - b) 4-5 pariciones.
 - c) 6 pariciones.
 - d) 7 o más pariciones.
4. ¿Cuántos cachorros ha llegado a parir su perro hembra?
 - a) 2-5
 - b) 6-10
 - c) 11-15
 - d) 16 o más
5. ¿Qué acción tomó frente a este problema?
 - a) Regalé a los cachorros.
 - b) No hice nada.
 - c) Opté por un método anticonceptivo para controlar el ciclo reproductivo de mi mascota.
 - d) Sacrifiqué a los cachorros.

ANEXOS II

Tarija 16 de mayo de 2018

Sr.

Lic. Miguel Ángel Ramírez Flores

DOCENTE DE LA CARRERA DE PSICOLOGÍA

MATERIA ACTIVIDAD DE PROFESIONALIZACIÓN II

UNIVERSIDAD AUTÓNOMA JUAN MISAEL SARACHO

Presente.-

Ref.: Informe de revisión de instrumentos

Distinguido licenciado

Tengo bien informar lo siguiente:

Luego de haber revisado el instrumento **"tenencia responsable de mascotas, controlando su ciclo reproductivo"** del proyecto de tesis "actitud de los pobladores del distrito rural 17 San Mateo de Tarija cercado frente al control de natalidad en las mascotas", a solicitud de la universitaria **NAIRA MILENCA BETANCOURTH LANZA**, tengo a bien señalar que **SI CUMPLE** con los criterios para evaluar los factores que corresponden al mencionado estudio.

Sin otro particular me despido con las consideraciones de siempre.

Atentamente:

M. V. Z. Sitty Afandú Chávez

DIRECTOR DEL CENTRO MUNICIPAL ZONOSIS Tja.

Veterinario

Tarija 07 de mayo de 2018

Sr.

Lic. Miguel Ángel Ramírez Flores

DOCENTE DE LA CARRERA DE PSICOLOGÍA

MATERIA ACTIVIDAD DE PROFESIONALIZACIÓN II

UNIVERSIDAD AUTÓNOMA JUAN MISAEL SARACHO

Presente.-

Ref.: Informe de revisión de instrumentos

Distinguido licenciado

Tengo bien informar lo siguiente:

Luego de haber revisado los instrumentos "escala de actitud de tipo Likert frente al control de natalidad en las mascotas" y un "cuestionario estructurado" del proyecto de tesis "actitud de los pobladores del distrito rural 17 San Mateo de Tarija cercado frente al control de natalidad en las mascotas", a solicitud de la universitaria NAIRA MILENCA BETANCOURTH LANZA, tengo a bien señalar que SI CUMPLE con los criterios para evaluar los factores que corresponden al mencionado estudio.

Sin otro particular me despido con las consideraciones de siempre.

Atentamente:



Lic. Reinaldo Cari
Psicólogo

A QUIEN CORRESPONDA

El suscrito, a petición verbal de la parte interesada y para los fines consiguientes, mediante el presente documento,

CERTIFICA:

Que, revisado el Trabajo de Investigación titulado "ACTITUD DE LAS PERSONAS ADULTAS DE LA COMUNIDAD SAN MATEO – TARIJA FRENTE AL CONTROL DE NATALIDAD EN LAS MASCOTAS" presentado por la postulante NAIRA MILENCA BETANCOURTH LANZA para optar el Grado Académico de Licenciatura en PSICOLOGÍA de la Universidad Autónoma "Juan Misael Saracho", se evidencia que cumple con todos los requisitos exigidos por la gramática pues tanto la redacción como la organización de las oraciones y de los párrafos permiten la correcta comprensión de los pensamientos centrales que conforman el texto general.

Por otra parte, la aplicación correcta de la acentuación y de la puntuación y, sobre todo, el empleo del vocabulario propio del área, le dan al trabajo final el nivel académico que le corresponde.

Tarija, Diciembre 07 de 2018

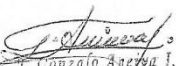
Lic. J. Gonzalo Arcevaldiáquez
Lic. J. Gonzalo Arcevaldiáquez
Mat. Prof. A-0076
Profesor de Lenguaje

Tarija 07 de mayo de 2018

Sr.

Lic. Miguel Ángel Ramírez Flores

DOCENTE DE LA CARRERA DE PSICOLOGÍA

MATERIA ACTIVIDAD DE PROFESIONALIZACIÓN II

UNIVERSIDAD AUTÓNOMA JUAN MISAEL SARACHO

Presente.-

Ref.: Informe de revisión de instrumentos

Distinguído licenciado

Tengo bien informar lo siguiente:

Luego de haber revisado los instrumentos "escala de actitud de tipo Likert frente al control de natalidad en las mascotas" y un "cuestionario estructurado" del proyecto de tesis "actitud de los pobladores del distrito rural 17 San Mateo de Tarija cercado frente al control de natalidad en las mascotas", a solicitud de la universitaria NAIRA MILENCA BETANCOURTH LANZA, tengo a bien señalar que SI CUMPLE con los criterios para evaluar los factores que corresponden al mencionado estudio.

Sin otro particular me despido con las consideraciones de siempre.

Atentamente:

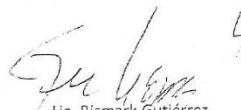
Lic. Bismark Gutiérrez

Psicólogo

ANEXOS III

PREGUNTA N°1

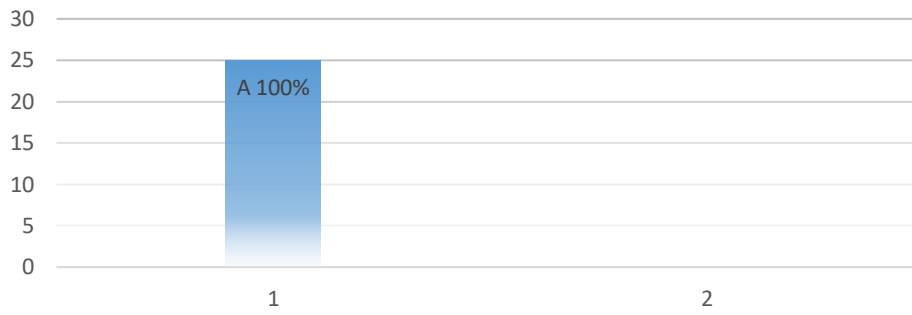

Preguntta N°2

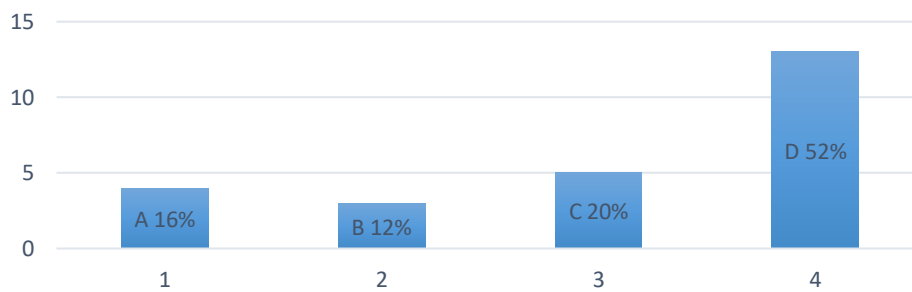

Preguntta N°3

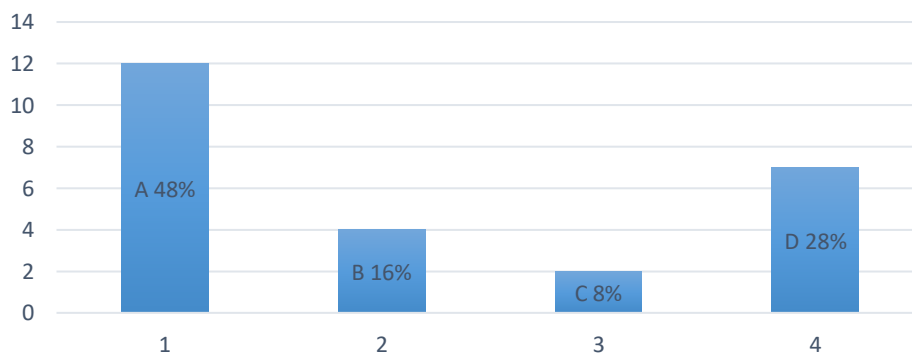

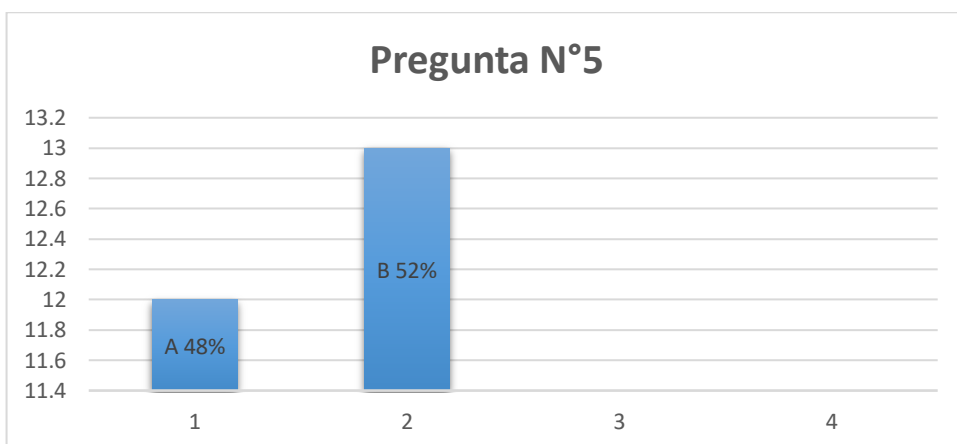
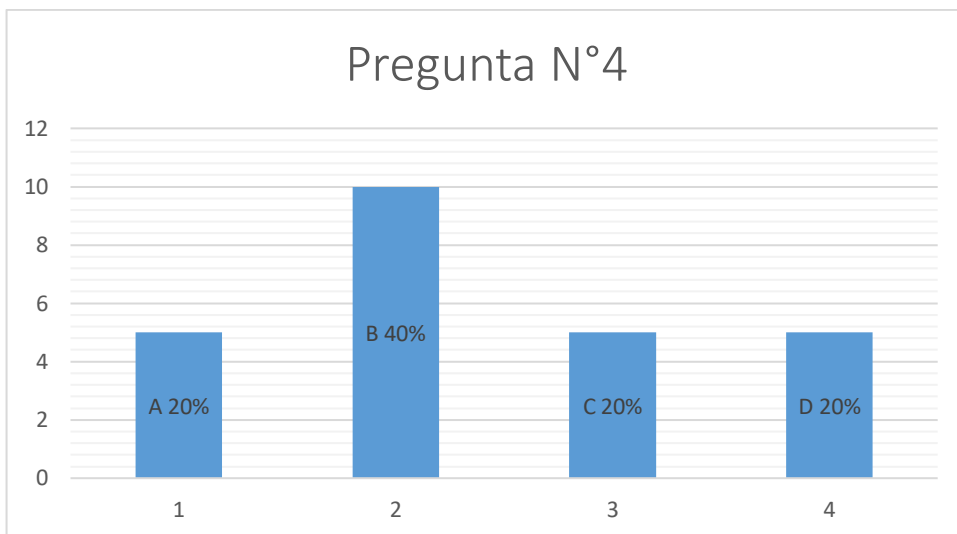

Cuadro N° 6
Control de Natalidad de las Mascotas en San Mateo

Cómo controla el ciclo reproductivo de su mascota?	Fr	%
Ampollas	9	4
Control en casa, evitando que salga a la calle.	29	12
Tabletas.	2	1
Esterilización (operación)	12	5
Todas las opciones	18	7
Ninguno	170	71
TOTAL	240	100
Por qué no debe tener una cantidad excesiva de mascotas?	Fr	%
No alcanza el alimento.	102	43
La calidad de vida baja.	30	12
Por enfermedades de las mascotas.	48	20
Todas	60	25
TOTAL	240	100
Las mascotas son amigos incondicionales, porque:	Fr	%
Ofrecen su cariño	44	18
A pesar de los maltratos, permanecen junto al dueño.	77	32
Por la seguridad que brindan.	43	18
Todas	76	32
TOTAL	240	100
La esterilización es beneficiosa por:	Fr	%
Recuperación rápida.	36	15
Se pierde el celo y la capacidad reproductiva de la mascota	91	38
Se pierde la reacción agresiva propia del animal.	47	20
Todas	66	27
TOTAL	240	100

1. Completamente de acuerdo
2. De acuerdo
3. Indiferente
4. En desacuerdo
5. Completamente en desacuerdo

Evaluación del componente cognitivo:

1. Suficiente
2. Intermedio
3. Insuficiente

Evaluación del componente afectivo:

1. Agrado
2. Indiferencia
3. Desagrado

Evaluación del componente conductual:

1. Aceptación
2. Indiferencia
3. Rechazo

Evaluación de la actitud:

1. Positiva
2. Neutra
3. Negativa

MATRIZ DE DATOS

ESCALA DE LIKERT

N°	COMPONENTE COGNITIVO												COMPONENTE AFECTIVO												COMPONENTE CONDUCTUAL												Cog	Afec	Cond	Actitud	
	P1	P2	P3	P4	P5	P6	P7	P8	P9	P10	P11	P12	P1	P2	P3	P4	P5	P6	P7	P8	P9	P10	P11	P12	P1	P2	P3	P4	P5	P6	P7	P8	P9	P10	P11	P12					
1	1	1	1	2	1	1	1	1	2	2	2	2	2	2	1	1	1	2	2	2	2	1	1	1	2	2	1	1	1	2	2	1	1	1	1	1	1	1	1		
2	1	1	1	1	1	1	1	1	1	1	1	1	1	1	1	1	1	1	1	1	1	1	1	1	1	1	1	1	1	1	1	1	1	1	1	1	1	1	1		
3	1	1	1	1	1	1	1	1	1	1	1	1	4	1	4	1	4	1	1	1	1	1	4	1	1	1	1	1	1	1	1	1	2	1	1	1	1	1	1		
4	1	1	1	1	2	1	1	1	1	1	1	1	1	1	1	1	1	1	1	1	1	1	1	1	1	1	1	1	1	1	1	1	1	1	1	2	1	1	1		
5	2	2	2	2	2	3	4	1	2	2	1	1	4	1	1	1	1	1	1	1	1	1	1	1	1	1	1	1	1	1	1	1	1	1	1	1	1	1	1		
6	1	1	1	1	1	1	1	1	1	1	1	1	1	1	1	1	1	1	1	1	1	1	1	1	1	1	1	1	1	1	1	1	1	1	1	1	1	1	1		
7	1	1	2	1	1	1	2	2	2	2	1	2	1	2	1	2	1	1	1	2	1	2	2	1	1	1	1	2	2	2	1	1	1	1	1	2	1	1	1	1	
8	1	1	1	1	1	1	1	1	1	1	1	1	1	1	1	1	1	1	1	1	1	1	1	1	1	1	1	1	1	1	1	1	1	2	1	1	1	1	1		
9	1	1	1	1	1	1	1	1	1	1	1	1	1	1	1	1	1	1	1	1	1	1	1	1	1	1	1	1	1	1	1	1	1	1	2	1	1	1	1		
10	1	2	2	1	1	1	2	1	2	1	2	2	1	2	1	2	1	2	2	1	1	1	2	2	2	2	1	1	2	2	2	1	1	2	2	1	1	2	1	1	
11	2	1	2	2	2	2	4	1	2	2	1	2	4	1	1	1	1	1	1	1	1	1	1	1	1	1	1	1	1	1	1	1	1	4	1	1	1	1	1		
12	1	1	1	1	1	1	1	1	1	1	1	1	1	1	1	1	1	1	1	1	1	1	1	1	1	1	1	1	1	1	1	1	1	1	1	1	1	1	1	1	
13	1	1	1	1	1	5	1	1	1	3	1	5	5	1	1	1	1	1	1	1	1	1	1	1	1	1	1	1	1	1	5	1	1	1	1	1	1	1	1	1	
14	1	1	5	1	1	5	1	1	1	1	1	1	1	1	1	1	1	1	1	1	1	1	1	1	1	2	2	1	2	1	1	1	5	1	1	4	1	1	1	1	
15	2	1	1	1	1	1	1	1	1	1	1	5	1	1	1	1	1	1	1	1	1	1	1	1	1	1	4	1	1	1	1	1	1	1	1	1	1	1	1	1	
16	1	1	1	1	1	1	1	1	1	1	1	1	1	1	1	1	1	1	1	1	1	1	1	1	1	2	1	1	1	4	1	1	2	1	1	2	1	1	1	1	
17	1	1	1	1	1	1	5	1	1	1	1	5	1	1	1	1	1	1	1	1	1	1	1	1	1	1	1	1	1	1	1	1	1	1	1	1	1	1	1	1	1
18	1	1	1	1	1	1	1	1	5	1	1	5	1	1	1	1	5	1	1	1	1	1	1	1	1	2	1	1	1	1	3	1	1	2	1	1	1	1	1	1	
19	3	1	1	1	1	1	1	1	1	1	1	1	1	1	1	1	1	1	1	1	1	1	1	1	1	2	2	2	1	1	3	1	1	2	1	1	1	1	1	1	

N°	COMPONENTE COGNITIVO												COMPONENTE AFECTIVO												COMPONENTE CONDUCTUAL												Cog	Afec	Cond	Actitud												
	P1	P2	P3	P4	P5	P6	P7	P8	P9	P10	P11	P12	P1	P2	P3	P4	P5	P6	P7	P8	P9	P10	P11	P12	P1	P2	P3	P4	P5	P6	P7	P8	P9	P10	P11	P12																
43	1	1	1	1	1	1	1	1	1	1	1	1	1	1	1	1	1	1	1	1	1	1	1	1	1	2	1	2	1	1	1	1	1	1	1	1	1	1	1	1	1	1	1	1	1	1						
44	1	1	1	1	1	1	1	1	1	1	1	1	1	1	1	1	1	1	1	1	1	1	1	1	1	2	1	2	2	2	2	2	1	1	2	1	4	1	1	1	1	1	1	1	1	1	1					
45	1	1	1	1	1	1	1	1	1	1	1	1	1	1	1	1	1	1	1	1	1	1	1	2	2	1	2	2	2	2	1	1	1	1	4	1	1	1	1	1	1	1	1	1	1	1	1					
46	1	1	1	1	1	1	1	1	1	1	1	1	1	1	1	1	1	1	1	1	1	1	1	1	1	1	1	1	1	1	1	1	1	2	1	1	1	1	1	1	1	1	1	1	1	1	1	1				
47	1	1	1	1	1	1	1	1	1	1	1	1	1	1	1	1	1	1	1	1	1	1	1	1	1	1	1	1	1	1	1	2	1	1	2	1	1	1	1	1	1	1	1	1	1	1	1	1				
48	1	1	1	1	1	1	1	1	1	1	1	1	1	1	1	1	1	1	1	1	1	1	1	1	1	1	1	1	1	1	1	1	1	1	1	1	1	1	1	1	1	1	1	1	1	1	1	1	1			
49	1	1	1	1	1	1	1	1	1	1	1	1	1	1	1	1	1	1	1	1	1	1	1	2	1	1	2	2	1	1	1	1	1	1	1	1	1	1	1	1	1	1	1	1	1	1	1	1	1	1		
50	1	1	1	1	1	1	1	1	1	1	1	1	1	1	1	1	1	1	1	1	1	1	1	1	1	1	1	1	1	1	1	2	1	1	1	1	1	1	1	1	1	1	1	1	1	1	1	1	1	1		
51	2	2	1	1	1	1	1	1	1	1	1	1	1	1	1	1	1	1	1	1	1	1	2	2	1	2	2	2	2	1	1	1	1	1	1	1	1	1	1	1	1	1	1	1	1	1	1	1	1	1		
52	1	1	1	1	1	1	1	1	1	1	1	1	1	1	1	1	1	1	1	1	1	1	1	1	1	1	1	1	1	1	5	1	1	1	1	1	1	1	1	1	1	1	1	1	1	1	1	1	1	1		
53	1	1	1	1	2	2	2	2	1	2	1	1	2	2	2	1	1	1	1	1	1	1	2	2	2	2	1	1	1	2	2	3	1	1	2	1	1	1	2	1	1	1	1	1	1	1	1	1	1	1		
54	1	1	1	1	1	1	1	1	1	1	1	1	4	1	1	1	1	1	1	1	1	1	2	2	1	2	2	2	2	1	1	1	1	2	1	1	2	1	1	2	1	1	1	1	1	1	1	1	1	1	1	
55	1	1	1	1	1	1	1	1	1	1	1	1	2	1	1	1	1	1	1	1	1	1	1	1	1	1	1	1	1	1	3	1	1	2	1	1	1	2	1	1	1	1	1	1	1	1	1	1	1	1		
56	1	2	1	1	1	1	1	1	1	1	1	1	2	1	1	1	1	1	1	1	1	1	1	2	1	1	2	2	1	1	2	1	1	2	1	1	2	1	1	2	1	1	1	1	1	1	1	1	1	1		
57	1	1	1	1	1	1	1	1	1	1	1	1	1	1	1	1	1	1	1	1	1	1	1	1	1	1	1	1	1	1	2	1	1	1	1	1	1	1	1	1	1	1	1	1	1	1	1	1	1	1	1	
58	1	1	1	1	1	1	1	1	1	1	1	1	1	1	1	1	1	1	1	1	1	1	1	1	1	1	1	1	1	1	1	1	1	1	2	1	1	1	2	1	1	1	1	1	1	1	1	1	1	1	1	
59	1	1	1	1	1	1	1	1	1	1	1	1	1	1	1	1	1	1	1	1	1	1	1	1	1	1	1	1	1	1	2	1	1	1	1	1	1	1	1	1	1	1	1	1	1	1	1	1	1	1	1	
60	1	1	1	1	1	1	1	1	1	1	1	1	1	1	1	1	1	1	1	1	1	1	1	2	1	2	2	2	2	1	2	1	1	3	1	1	3	1	1	1	1	1	1	1	1	1	1	1	1	1	1	
61	1	1	1	1	1	1	1	1	1	1	1	1	2	1	1	1	1	1	1	1	1	1	1	2	1	1	1	1	1	1	1	2	1	1	2	1	1	2	1	1	2	1	1	1	1	1	1	1	1	1	1	1
62	1	1	1	1	1	1	1	1	1	1	1	1	1	1	1	1	1	1	1	1	1	1	2	1	1	1	1	1	1	1	2	1	1	1	1	1	1	1	1	1	1	1	1	1	1	1	1	1	1	1	1	1
63	1	2	1	1	1	2	1	1	1	1	1	2	1	1	1	1	1	1	1	1	1	1	1	1	1	1	1	1	1	1	1	1	1	1	2	1	1	2	1	1	2	1	1	1	1	1	1	1	1	1	1	
64	1	2	2	2	1	1	1	2	1	1	2	2	2	2	1	1	1	1	1	1	1	1	2	2	2	2	1	1	1	1	2	1	2	2	2	2	2	2	1	1	2	2	2	1	1	1	1	1	1	1	1	1
65	2	2	2	3	2	3	5	2	3	3	2	3	4	1	2	2	2	1	2	1	2	4	2	4	4	2	4	4	4	4	4	3	3	4	2	5	2	1	3	2	1	3	2	1	3	2	1	3	2	1	3	2

N°	COMPONENTE COGNITIVO												COMPONENTE AFECTIVO												COMPONENTE CONDUCTUAL												Cog	Afec	Cond	Actitud
	P1	P2	P3	P4	P5	P6	P7	P8	P9	P10	P11	P12	P1	P2	P3	P4	P5	P6	P7	P8	P9	P10	P11	P12	P1	P2	P3	P4	P5	P6	P7	P8	P9	P10	P11	P12				
204	1	1	1	1	1	1	1	1	1	1	1	1	1	1	1	1	1	1	1	1	1	1	1	1	1	1	1	1	1	1	1	2	1	1	1	1	1	1	1	
205	1	1	1	1	1	1	1	1	1	1	1	1	1	1	1	1	1	1	1	1	1	1	1	1	1	1	1	1	1	1	2	1	1	1	1	1	1	1		
206	1	1	1	1	1	1	1	1	1	1	1	1	1	1	1	1	1	1	1	1	1	1	1	1	1	1	1	1	1	2	1	1	1	1	1	1	1	1		
207	1	1	1	1	1	1	1	1	1	1	1	1	1	1	1	1	1	1	1	1	1	1	1	1	1	1	1	1	1	1	1	1	1	1	1	1	1	1	1	
208	1	1	1	1	1	1	1	1	1	1	1	1	1	1	1	1	1	1	1	1	1	1	1	1	1	1	1	1	1	2	1	1	1	1	1	1	1	1		
209	1	1	1	1	1	1	1	1	1	1	1	1	1	1	1	1	1	1	1	1	1	1	1	1	1	1	1	1	1	2	1	1	2	1	1	1	1	1		
210	1	1	1	1	1	1	1	1	1	1	1	1	1	1	1	1	1	1	1	1	1	1	1	1	1	1	1	1	1	1	1	1	1	2	1	1	1	1	1	
211	1	1	1	1	1	1	1	1	1	1	1	1	1	1	1	1	1	1	1	1	1	1	1	1	1	1	1	1	1	1	1	1	1	1	1	1	1	1	1	
212	1	1	1	1	1	1	1	1	1	1	1	1	1	1	1	1	1	1	1	1	1	1	1	1	1	1	1	1	1	2	1	1	1	1	1	1	1	1	1	
213	1	1	1	1	1	1	2	1	1	1	1	1	4	1	1	1	1	1	1	1	1	1	1	1	1	1	1	1	1	3	1	1	1	1	1	1	1	1	1	
214	1	1	1	1	1	1	1	1	4	1	1	1	1	1	1	1	1	1	1	1	1	1	1	1	1	1	1	1	3	1	1	2	1	1	1	1	1	1		
215	1	1	1	1	1	2	2	1	1	1	1	2	4	1	1	1	1	1	1	1	1	1	1	1	2	2	1	2	1	1	1	1	2	1	1	1	1	1	1	
216	2	1	1	1	1	1	1	1	1	1	1	1	4	1	1	1	1	1	1	1	1	1	1	2	1	1	2	2	2	1	1	3	1	1	2	1	1	1	1	
217	1	1	1	1	1	1	1	1	1	1	1	1	1	1	1	1	1	1	1	1	1	1	1	1	1	1	1	1	1	1	1	2	1	1	1	1	1	1	1	
218	1	1	1	1	1	1	1	1	1	1	1	2	1	1	1	1	1	1	1	1	1	1	1	1	1	1	1	1	1	2	1	1	2	1	1	2	1	1	1	
219	1	1	2	1	2	2	1	2	1	1	1	1	2	2	2	1	1	1	1	2	2	2	1	2	2	1	2	1	2	2	2	2	2	1	2	2	1	1	1	
220	1	1	1	1	1	1	1	1	1	1	1	1	1	1	1	1	1	1	1	1	1	1	1	1	1	1	1	1	1	1	2	1	1	3	1	1	1	1	1	
221	2	2	2	1	1	2	1	1	1	1	1	1	1	1	1	1	2	1	1	1	1	1	1	3	1	1	1	1	1	3	1	1	1	1	1	1	1	1	1	
222	2	2	1	1	1	1	1	1	1	1	1	1	1	1	1	1	1	1	1	1	1	1	1	1	1	1	2	1	2	2	1	1	2	1	2	1	1	1	1	
223	1	1	1	1	1	1	1	2	2	1	2	1	1	2	1	2	2	2	1	1	1	1	2	2	2	2	2	2	2	2	1	1	1	2	3	1	1	1	1	
224	1	1	1	1	1	1	1	1	1	1	1	4	1	4	1	4	1	1	1	1	1	1	1	1	1	1	1	1	1	2	1	1	1	1	1	1	1	1	1	
225	1	1	1	1	1	1	1	1	1	1	1	1	1	1	1	1	1	1	1	1	1	1	1	1	1	1	1	1	1	2	1	1	2	1	1	1	1	1	1	
226	2	2	2	2	3	3	4	2	2	2	2	3	4	3	2	2	2	2	2	2	2	2	3	3	2	3	2	4	2	2	3	2	2	3	1	1	2	1	1	

MATRIZ DE DATOS
CUESTIONARIO ESTRUCTURADO

N°	sexo	edad	P1	P2	P3	P4	P5	P6	P7	P8
1	1	20	4	1	2	1	5	3	4	4
2	2	32	2	2	5	1	5	3	3	2
3	2	19	2	5	1	1	5	3	2	4
4	1	18	2	4	4	1	5	4	4	4
5	2	47	2	3	2	1	5	1	1	2
6	1	55	1	3	4	1	5	1	3	1
7	1	21	2	3	2	1	5	1	2	1
8	2	38	4	3	2	2	5	4	4	4
9	1	42	2	4	5	1	5	3	2	1
10	1	33	4	2	4	1	5	3	2	3
11	2	31	2	4	5	1	5	3	3	2
12	1	59	2	4	5	2	5	1	4	4
13	1	26	2	2	5	1	4	1	2	2
14	1	37	4	3	4	1	5	2	1	3
15	1	62	2	4	3	1	5	4	4	4
16	2	18	2	4	4	1	5	4	4	4
17	1	50	2	4	3	1	5	2	2	2
18	1	45	4	3	4	1	5	1	2	2
19	1	37	2	4	1	1	5	4	4	4
20	1	18	2	1	1	1	2	3	2	1
21	1	32	4	4	1	1	5	4	4	4

N°	sexo	edad	P1	P2	P3	P4	P5	P6	P7	P8
22	1	35	2	4	4	1	5	4	4	4
23	1	42	4	2	2	1	5	4	4	3
24	2	35	2	2	1	1	5	3	2	2
25	1	19	2	4	1	1	6	4	4	4
26	1	35	4	4	1	3	5	2	3	2
27	1	24	2	4	3	1	5	4	4	2
28	1	42	2	2	1	2	2	3	2	2
29	1	30	2	2	1	1	6	1	3	3
30	1	30	2	4	1	1	5	4	4	2
31	1	38	4	4	2	1	5	1	3	2
32	1	30	2	2	1	3	5	3	4	4
33	1	30	4	3	1	4	4	4	4	4
34	1	31	2	3	2	1	5	4	4	4
35	2	19	4	4	3	2	2	2	2	3
36	1	22	2	3	1	1	5	3	2	1
37	1	27	2	4	2	2	5	4	4	4
38	1	40	2	4	1	1	6	2	2	2
39	1	42	2	3	2	1	1	4	4	4
40	2	33	2	4	5	3	5	3	1	1
41	1	38	2	1	2	3	1	1	3	3
42	2	35	4	4	5	2	2	2	2	4
43	1	22	4	2	2	2	5	1	1	1
44	1	31	2	4	2	2	6	3	2	2
45	2	24	2	4	2	3	5	4	4	1

N°	sexo	edad	P1	P2	P3	P4	P5	P6	P7	P8
46	1	39	2	4	3	1	5	1	2	2
47	2	39	4	4	3	1	1	2	1	2
48	2	18	2	3	3	2	1	3	3	1
49	1	30	2	2	2	1	5	2	3	2
50	1	35	2	4	5	3	5	4	4	4
51	1	39	4	1	5	1	4	1	2	2
52	1	31	2	1	3	3	4	4	4	4
53	2	48	2	4	4	2	5	3	1	1
54	2	38	2	4	1	1	5	2	4	2
55	2	25	1	3	4	2	5	4	2	2
56	2	25	4	1	2	1	5	1	2	2
57	2	38	2	2	3	3	2	1	1	4
58	1	40	2	4	1	3	6	3	2	3
59	2	39	4	3	4	3	5	1	3	3
60	1	48	2	4	1	1	2	4	2	2
61	2	39	2	2	2	1	5	3	3	1
62	1	27	2	3	3	2	5	1	4	1
63	2	46	2	4	1	1	5	1	4	4
64	2	19	2	4	1	3	5	1	4	2
65	2	52	4	2	2	1	5	1	2	2
66	2	50	2	4	2	2	5	4	4	4
67	2	26	2	4	3	1	4	3	4	2
68	1	31	2	2	4	1	5	1	4	3
69	1	43	2	4	2	2	5	1	2	3

N°	sexo	edad	P1	P2	P3	P4	P5	P6	P7	P8
70	2	45	2	4	1	1	5	1	2	4
71	2	38	2	4	1	1	6	1	2	2
72	2	18	4	2	1	1	5	4	2	2
73	1	18	2	4	1	2	6	1	2	2
74	1	46	2	4	3	1	5	4	4	2
75	2	29	2	4	1	1	5	1	2	2
76	1	38	4	4	1	1	2	1	3	2
77	1	29	2	4	3	1	6	2	2	2
78	1	49	2	3	2	1	5	1	1	2
79	2	58	4	4	4	1	5	4	4	2
80	2	20	2	4	3	1	5	4	4	4
81	2	47	2	3	4	1	5	1	1	3
82	2	41	2	3	3	1	5	3	2	1
83	1	51	4	1	3	3	5	4	3	3
84	2	51	4	4	4	1	5	3	3	3
85	2	43	2	4	3	2	5	3	1	3
86	1	51	2	4	4	1	5	1	1	2
87	2	30	2	2	2	1	4	3	1	1
88	2	38	1	3	4	1	2	4	3	1
89	2	39	4	4	1	2	5	1	1	2
90	2	38	4	4	5	3	5	1	3	1
91	1	56	2	1	5	3	5	3	3	3
92	2	53	2	2	3	2	5	1	1	1
93	1	38	2	4	4	1	1	1	1	3

N°	sexo	edad	P1	P2	P3	P4	P5	P6	P7	P8
94	1	30	2	3	4	1	2	1	2	2
95	2	50	2	4	5	1	5	2	3	3
96	1	58	2	4	4	1	5	4	1	2
97	2	50	2	2	2	1	5	1	1	1
98	1	30	2	3	2	2	1	2	1	1
99	2	23	2	4	4	1	5	3	1	1
100	2	28	2	2	4	1	5	3	3	1
101	1	50	2	4	3	1	5	2	3	2
102	1	50	2	4	4	2	5	3	3	3
103	1	50	2	1	3	1	5	1	1	4
104	1	39	2	1	4	1	5	4	2	4
105	2	21	2	3	2	1	5	2	2	3
106	1	48	2	4	3	2	5	4	4	4
107	2	49	2	2	5	3	5	3	2	2
108	2	42	2	4	5	1	5	1	2	3
109	1	59	2	4	1	1	2	4	4	4
110	2	29	2	2	2	1	5	1	2	1
111	2	27	2	1	3	2	2	2	1	2
112	2	42	2	4	3	1	5	1	3	3
113	1	46	2	1	4	1	2	1	4	4
114	1	46	2	4	3	1	5	1	2	1
115	2	47	2	4	3	1	5	1	2	1
116	1	50	2	4	2	1	5	1	1	3
117	2	43	4	3	1	3	3	2	2	1

N°	sexo	edad	P1	P2	P3	P4	P5	P6	P7	P8
118	2	51	2	2	2	2	5	2	2	2
119	2	42	4	4	3	1	5	3	1	3
120	2	36	2	4	2	2	2	4	4	4
121	2	47	2	4	2	2	5	1	1	1
122	2	38	2	4	2	1	5	4	4	4
123	2	50	2	4	2	2	5	1	4	2
124	1	30	2	4	3	1	5	3	2	2
125	1	25	2	4	4	1	5	4	4	4
126	1	41	4	3	1	1	5	4	4	4
127	2	19	2	4	3	1	5	1	3	2
128	1	45	2	3	1	3	5	2	1	3
129	2	39	2	3	2	2	5	4	4	4
130	2	30	2	2	4	1	5	4	2	2
131	1	48	2	1	2	2	5	1	2	2
132	2	58	4	3	4	2	5	4	1	2
133	1	33	2	4	2	3	5	1	2	2
134	2	28	2	1	1	1	2	1	1	3
135	2	18	2	5	4	1	6	1	4	2
136	2	38	2	4	3	1	2	1	3	2
137	2	24	2	4	3	1	5	4	4	4
138	1	30	2	4	4	2	2	4	4	4
139	1	40	2	4	5	1	5	1	2	2
140	2	40	4	4	2	1	5	1	4	4
141	1	28	4	4	3	1	5	2	1	2

N°	sexo	edad	P1	P2	P3	P4	P5	P6	P7	P8
142	2	28	4	4	2	1	6	1	1	2
143	2	43	2	4	4	3	5	4	4	4
144	1	30	4	1	2	2	5	1	4	4
145	2	38	2	4	3	2	5	3	2	3
146	1	41	4	4	4	2	2	2	4	4
147	1	40	2	4	4	1	5	1	1	2
148	2	32	2	4	4	1	5	1	4	4
149	1	49	4	4	5	1	2	3	1	1
150	1	32	2	4	4	1	5	1	2	1
151	1	40	2	1	1	2	6	1	4	2
152	1	24	2	4	1	3	5	1	3	3
153	1	43	2	2	1	1	2	1	4	4
154	1	47	2	1	2	1	5	3	1	1
155	1	48	4	3	1	1	5	3	2	1
156	2	25	2	1	2	1	5	1	4	4
157	2	50	4	1	5	1	1	3	1	1
158	2	38	2	3	2	1	5	1	3	3
159	2	48	4	2	1	1	5	2	2	3
160	2	50	4	2	1	1	5	2	2	3
161	1	40	2	4	1	3	6	3	4	4
162	1	58	2	5	3	1	5	1	2	2
163	1	50	4	5	3	1	5	1	2	2
164	1	38	4	1	3	3	5	3	4	4
165	1	39	2	4	4	3	5	2	1	1

N°	sexo	edad	P1	P2	P3	P4	P5	P6	P7	P8
166	2	48	2	2	3	3	1	2	4	4
167	2	42	2	4	1	3	6	1	4	4
168	1	47	2	4	3	1	5	1	3	4
169	2	50	4	2	3	2	2	4	4	2
170	1	29	4	4	4	3	5	1	2	2
171	2	42	4	4	4	3	5	1	2	2
172	1	47	2	4	5	1	5	4	4	4
173	2	40	2	5	5	1	5	4	4	4
174	2	33	2	1	5	1	5	4	4	4
175	1	24	2	4	1	3	5	4	4	4
176	1	46	2	4	5	2	5	4	4	4
177	1	53	2	1	4	2	2	2	2	2
178	2	33	2	4	4	1	2	2	2	2
179	2	30	2	4	4	1	5	4	1	4
180	1	38	2	4	2	1	5	3	2	2
181	1	23	2	1	2	1	5	3	1	1
182	1	28	2	1	1	2	6	1	1	3
183	1	56	2	1	1	1	5	1	3	1
184	2	40	4	1	5	1	6	2	1	2
185	2	22	2	4	1	1	5	2	1	3
186	1	42	4	2	5	1	2	1	1	3
187	1	31	1	4	4	1	5	1	3	3
188	2	38	4	1	3	1	5	1	2	3
189	2	40	2	3	2	1	5	2	4	4

N°	sexo	edad	P1	P2	P3	P4	P5	P6	P7	P8
190	1	49	2	3	3	1	2	3	2	1
191	1	41	2	3	6	1	4	1	3	2
192	1	54	2	1	3	1	5	1	2	4
193	1	40	4	5	4	1	5	2	2	1
194	2	40	2	1	3	1	5	1	2	3
195	1	37	2	2	1	2	5	4	3	3
196	1	38	2	3	2	1	5	3	4	3
197	2	48	2	1	2	1	5	1	4	3
198	2	53	2	5	4	1	5	1	2	2
199	1	47	2	1	2	1	5	3	2	3
200	2	48	2	1	4	1	5	3	2	3
201	1	51	4	4	3	2	4	4	4	4
202	2	33	2	4	4	1	5	1	3	2
203	1	32	2	4	4	1	5	4	2	2
204	2	53	4	4	3	1	5	4	4	2
205	1	42	2	3	4	1	5	1	3	2
206	1	39	2	5	3	1	5	4	2	2
207	1	32	2	5	2	2	5	4	4	2
208	1	32	2	2	2	1	5	1	3	2
209	2	30	2	2	2	1	1	1	2	2
210	1	24	2	2	2	1	6	1	3	3
211	1	43	1	4	2	2	5	1	3	2
212	2	33	2	4	1	1	5	1	2	2
213	1	42	2	1	5	1	5	1	3	3

N°	sexo	edad	P1	P2	P3	P4	P5	P6	P7	P8
214	1	45	2	1	4	1	5	1	2	3
215	1	48	4	5	5	1	5	3	3	4
216	2	52	2	5	2	2	5	4	1	4
217	1	36	2	4	5	1	5	1	4	4
218	2	30	2	4	4	1	5	1	3	2
219	1	18	2	3	5	2	4	1	1	3
220	2	30	2	2	4	4	5	1	2	2
221	1	30	2	5	5	2	5	1	4	2
222	2	19	2	3	4	1	5	1	2	4
223	2	28	2	2	4	1	5	3	2	2
224	1	41	2	4	4	3	5	3	4	4
225	1	37	2	5	4	1	2	4	4	4
226	2	38	2	4	5	4	2	1	3	2
227	1	38	2	4	3	1	4	1	3	2
228	1	32	2	5	4	4	2	4	4	4
229	2	53	2	4	5	1	5	1	4	2
230	2	51	2	3	6	2	3	1	1	2
231	1	31	2	3	2	2	4	4	3	2
232	1	53	2	5	4	2	2	1	2	2
233	1	37	5	4	4	1	5	4	4	4
234	2	33	2	4	4	2	4	3	2	3
235	1	48	2	4	2	1	5	1	1	2
236	2	60	2	4	1	3	6	3	4	4
237	1	50	2	5	3	1	5	1	2	2

N°	sexo	edad	P1	P2	P3	P4	P5	P6	P7	P8
238	1	49	2	2	1	2	2	3	2	2
239	1	50	2	2	1	1	6	1	3	3
240	1	42	2	4	1	1	5	4	4	2