

ANEXO Nro. 7 Mapa caracterizado de Uso de la tierra del 2015.

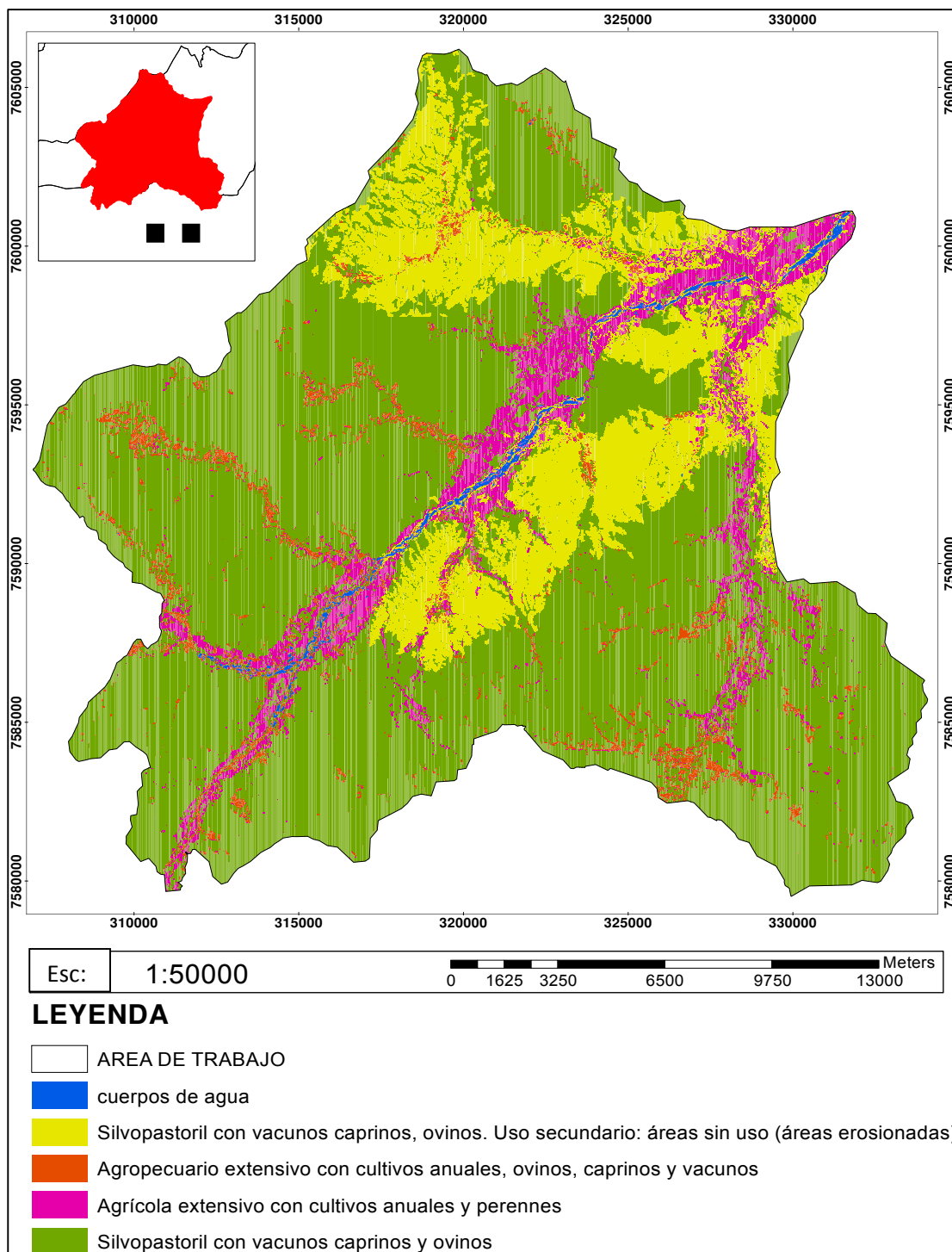

(Fuente: Elaboración Propia)

ANEXO Nro. 8 Planilla de resultados del levantamiento de la cobertura Vegetal (in situ.)

X COOR: 331217

YCOOR: 7584828

Localidad	Uriondo-Aviles/ Parte Baja de La Subcuenca "EL CAMACHO".						
Fecha	21/04/2016						
Temperatura	12.6°C a 26.6°C						
Altitud	1680 a 1947 m.s.n.m						
Orientación	Este a Oeste						
Pendiente	Plano de (0-0.5%) a ligeramente inclinado (2-5 %)						
Cobertura Vegetal (%) gramíneas	Gramma Pasto Rosado, Cola de zorro con 30-40%						
Cobertura Vegetal (%)	Churqui , Jarca, Tusca con 20-30%						
Forma de la pendiente	rectas	convexa					
Rocosisdad	Ninguno	Muy poca	Poca	Común	Mucha	Abundante	Dominante
		0-2%	2-5 %				
Drenaje	Muy lento	Lento	Rápido	Muy rápido			
		x					
Erosión	Sin Erosión	Fluvial	Laminar	En surcos	Cárcavas	Hídrica	Eólica
			X	X		x	x

Unidad de Mapeo	CLASIFICACION FAO/UNESCO	DESCRIPCION	ESPECIES
Area antropicas.	6	Esta unidad se encuentra ubicada dentro de la Provincia fisiográfica Cordillera Oriental, perteneciente al piso ecológico altitudinal denominado montano. Las comunidades que se encuentran en esta	Churqui, Jarca, Tusca, Molle, Sauce llorón, Sauce criollo, Algarrobo, Nogal. gramíneas Gramma Pasto Rosado, Cola de zorro, Chilca, Malva, Comadrita y cadillo

		<p>unidad son: Piedra Grande, San Antonio el Mollar, Barbasuyo, Juntas, Charaja, Puesto Armaos, Colon Sud, Colon Norte, Barrancas, Vina Pampa, Guaranguay Muturayo, San José de Charaja, Chocloca, Almendros, Saladillo, San Nicolas, Compania, Rujero y Valle de Concepción son comunidades dedicadas a la actividad vitícola, tubérculos y hortalizas.</p>	
--	--	--	--

Continuación del anexo 8

ANEXO Nro. 9 Planilla de resultados del levantamiento de la cobertura Vegetal (in situ.)

X COOR: 331217

YCOOR: 7584828

Localidad	Uriondo-Aviles/ Parte Baja de La Subcuenca "EL CAMACHO".						
Fecha	21/04/2016						
Temperatura	12.6°C a 26.6°C						
Altitud	1775 a 2764 m.s.n.m						
Orientación	Este a Oeste						
Pendiente	Moderadamente escarpado (15 – 30 %), a escarpado (30 – 60 %) y muy escarpado (60 – 90 %)						
Cobertura Vegetal (%) gramíneas	Gramina, pata de perdiz, Pasto Rosado, Cola de zorro, Pasto con 30-40%						
Cobertura Vegetal (%)	(30-50%) por las especies <i>Churqui</i> , Jarca, Tusca						
Forma de la pendiente	Convexas						
Rociedad	Ninguno	Muy poca	Poca	Común	Mucha	Abundante	Dominante
			2-5%	5-15%			
Drenaje	Muy lento	Lento	Rápido	Muy rápido			
			X	X			
Erosión	Sin Erosión	Fluvial	Laminar	En surcos	Cárcavas	Hídrica	Eólica
			X	X	x	x	x

Unidad de Mapeo	CLASIFICACION FAO/UNESCO	DESCRIPCION	ESPECIES
Matorral mayormente caducifolio semideciduo	3B3	Dicha unidad se encuentra ubicada dentro de la Provincia fisiográfica Cordillera Oriental, perteneciente al piso ecológico altitudinal denominado montano, las comunidades que	<i>Acacia caven</i> , Jarca, Tusca, Molle, Sauce llorón, Sauce criollo, Algarrobo en cuanto a las gramíneas con mayor abundancia son: Grama pata de perdiz, Rosado, Cola de zorro, Pasto, Chilca,

		integran son: Piedra Grande, San Antonio el Mollar, Barbasucuyo, Juntas, Charaja, Puesto Armaos, Colon Sud, Colon Norte, Barrancas, Vina Pampa, Guaranguay Mururayo.	Malva , Comadrita y cadillo
--	--	--	-----------------------------

Continuación del anexo 9

ANEXO Nro. 10 Planilla de resultados del levantamiento de la cobertura Vegetal (*in situ.*)

X COOR: 324837

YCOOR: 7597486

Localidad	Uriondo-Aviles/ Parte Baja de La Subcuenca "EL CAMACHO".						
Fecha	21/04/2016						
Temperatura	12.6°C a 26.6°C						
Altitud	1682 a 2982 m.s.n.m						
Orientación	Este a Oeste						
Pendiente	Pendientes de clase inclinado (5 – 10 %), fuertemente inclinado (10–15 %) a moderadamente escarpado (15-30%)						
Cobertura Vegetal (%) gramíneas	Cola de zorro, Pasto, Pasto Rosado con una Cobertura del (30-35%),						
Cobertura Vegetal (%)	Taquillo del 20-30%						
Forma de la pendiente	rectas	convexas					
Rociedad	Ninguno	Muy poca	Poca	Común	Mucha	Abundante	Dominante
		0-2%	2–5 %				
Drenaje	Muy lento	Lento	Rápido	Muy rápido			
				X			
Erosión	Sin Erosión	Fluvial	Laminar	En surcos	cárcavas	Hídrica	Eólica
			X	X		x	x

Unidad de Mapeo	CLASIFICACION FAO/UNESCO	DESCRIPCION	ESPECIES
Vegetación herbácea graminoide baja con matas y cojines.	5F7	Esta unidad se encuentra ubicada dentro de la Provincia fisiográfica Cordillera Oriental, perteneciente al piso ecológico altitudinal denominado montano. Las comunidades que se encuentran en esta unidad son: San José de Charaja, Huiriguana, Almendros, Vina Pampa, Colon Sud, Colon Norte, Huayco, Puesto Tunal y muturayo.	Taquillo, churqui chañar gramíneas como Cola de zorro , Pasto , Pasto Rosado

ANEXO Nro. 11 Planilla de resultados del levantamiento de la cobertura Vegetal (*in situ.*)

X COOR: 318858

YCOOR: 7591707

Localidad	Uriondo-Aviles/ Parte Baja de La Subcuenca "EL CAMACHO".						
Fecha	21/04/2016						
Temperatura	12.6°C a 26.6°C						
Altitud	2085 a 2884 m.s.n.m						
Orientación	Este a Oeste						
Pendiente	Fuertemente inclinado (10 – 15 %)						
Cobertura Vegetal (%) gramíneas	Pasto Rosado, Pasto, Cola de zorro, con una cobertura del (30-45).						
Cobertura Vegetal (%)	Tipa, Tarco, Chañar, con una cobertura del 25-35%						
Forma de la pendiente	convexas						
Rociedad	Ninguno	Muy poca	Poca	Común	Mucha	Abundante	Dominante
						40-80%	
Drenaje	Muy lento	Lento	Rápido	Muy rápido			
				X			
Erosión	Sin Erosión	Fluvial	Lamina r	En surcos	Cárcavas	Hídrica	Eólica
				X	x	x	x

Unidad de Mapeo	CLASIFICACION FAO/UNESCO	DESCRIPCION	ESPECIES
Bosque ralo Mayormente siempre verde semideciduo	2A3	Este tipo de unidad se encuentra ubicada dentro de la Provincia fisiográfica Cordillera Oriental, perteneciente al piso ecológico altitudinal denominado montano. Las comunidades que	Tipa, Tarco, Chañar, Tuna de zorro. Gramíneas Pasto Rosado , Pasto , Cola de zorro

		se encuentran en esta unidad son: Vina Pampa, Piedra Grande, Barbascuyo, Puesto Armaos, Guaranguay Norte, Chorrillos Valle de Concepción.	
--	--	---	--

ANEXO Nro. 12 Planilla de resultados del levantamiento del uso de la tierra (*in situ.*)

X COOR: 317971

YCOOR: 7588771

Localidad	Uriondo-Aviles/ Parte Baja de La Subcuenca "EL CAMACHO".
Fecha	21/04/2016
Temperatura	12.6°C a 26.6°C
Altitud	1682 a 2982 m.s.n.m
Orientación	Este a Oeste

Unidad de mapeo	CLASIFICACION FOA/UNESCO	DESCRIPCION	CULTIVOS PRACTICADOS		
	CODIGO		PERENNES	ANUALES	Temporales
Silvopastori l con vacunos caprinos, ovinos. Uso secundario: áreas sin uso áreas erosionadas	57	En la Unidad existe una moderada cantidad de animales como ser: Vacas, ovejas y chivas, en las comunidades como ser Piedra Grande, Colon Norte, Colon Sud, Barbascuyo y Viña pampa			x

ANEXO Nro. 13 Planilla de resultados del levantamiento de uso de la tierra (in situ.)

X COOR: 323474

YCOOR: 7596156

Localidad	Uriondo-Aviles/ Parte Baja de La Subcuenca "EL CAMACHO".
Fecha	21/04/2016
Temperatura	12.6°C a 26.6°C
Altitud	1680 a 1947 m.s.n.m
Orientación	Este a Oeste

Unidad de mapeo	CLASIFICACION FOA/UNESCO	DESCRIPCION	CULTIVOS PRACTICADOS		
	CODIGO		PERENNES	ANUALES	Temporales
Agrícola extensivo con cultivos anuales y perennes.	30	Se evidencio cultivos anuales y permanentes. Dentro de los cultivos anuales que se produce son: Papa, Camote, Cebolla, Tomate, Arveja, Zanahoria, Remolacha, entre otros productos, como así también se produce una serie de hortalizas entre ellas: Acelga, Perejil, Espinaca, etc. Las comunidades dedicadas a este rubro son: Juntas, Chocloca, Puesto Armaos, Campo de Vasco, La compañía Piedra Grande, Colon Norte, Colon Sud, Barbascuyo y Viña pampa.	X	X	

ANEXO Nro. 14 Planilla de resultados del levantamiento de uso de la tierra (in situ.)

X COOR: 324837

YCOOR:

Localidad	Uriondo-Aviles/ Parte Baja de La Subcuenca "EL CAMACHO".
Fecha	21/04/2016
Temperatura	12.6°C a 26.6°C
Altitud	1680 a 1947 m.s.n.m
Orientación	Este a Oeste

Unidad de mapeo	CLASIFICACION FOA/UNESCO	DESCRIPCION	CULTIVOS PRACTICADOS		
	CODIGO		Perennes	Anuales	Temporales
Agropecuario extensivo con cultivos anuales, ovinos, caprinos y vacunos	40	Esta Caracterizado por cultivos anuales y la crianza de animales. Dentro de los cultivos anuales que se produce son: Papa, Camote, Cebolla, Tomate, Arveja, maíz cebada, Vicia, Alfa, Zanahoria, Remolacha, entre otros productos, animales como vacas, ovejas, chivas, etc. Las comunidades dedicadas a este rubro son: Juntas, Chocloca, Puesto Armaos, Campo de Vasco, La Compañía Piedra Grande, Colon Norte, Colon Sud, Barbascuyo y Viña pampa.		X	X

ANEXO Nro. 15 Planilla de resultados del levantamiento de uso de la tierra (*in situ.*)

X COOR:

YCOOR:

Localidad	Uriondo-Aviles/ Parte Baja de La Subcuenca "EL CAMACHO".
Fecha	21/04/2016
Temperatura	12.6°C a 26.6°C
Altitud	1775 a 2884 m.s.n.m
Orientación	Este a Oeste

Unidad de mapeo	CLASIFICACION FOA/UNESCO	DESCRIPCION	CULTIVOS PRACTICADOS		
	CODIGO		Perennes	Anuales	Temporales
Silvopastoral con vacunos caprinos y ovinos.	56	Caracterizada por la gran cantidad de animales tanto vacunos ovinos y caprinos, los cuales pastan de manera libre. Las comunidades que están conformando esta unidad son las siguientes: Piedra Grande, San Antonio el Mollar, Barbasucyo, Juntas, Charaja, Puesto Armaos, Colon Sud, Colon Norte, Barrancas, Vina Pampa, Guaranguay, Muturayo, Chocloca, Almendros, Saladillo, San Nicolás, Compania, Rujero y Campo de Vasco.		X	X

ANEXO Nro. 16 Bosque que conforma la Provincia de Uriondo.



ANEXO Nro.17 Camino de acceso a las comunidades lejanas de Uriondo.

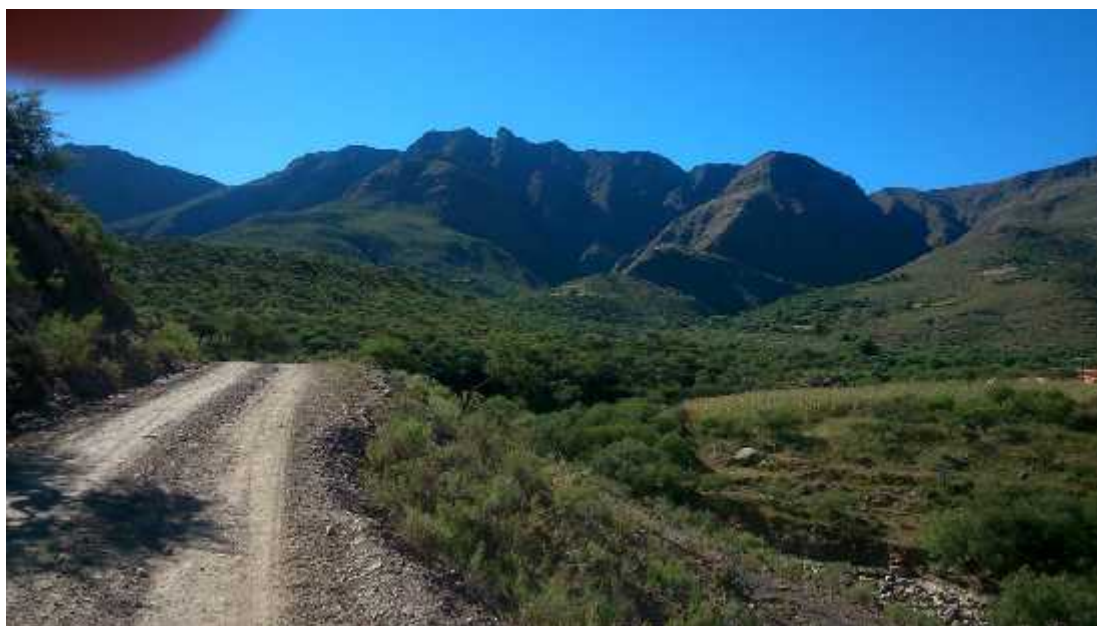

ANEXO Nro. 18 Vegetación herbácea rica y palatable para los animales.



ANEXO Nro. 19 Pastizales con procesos erosivos.



ANEXO Nro. 20 Matorral cubierto por churqui.



ANEXO Nro. 21 Realizando la caracterización de la cobertura de la tierra.



ANEXO Nro. 22 Cultivos agrícolas expuestos a riegos por inundaciones.



ANEXO Nro. 23 Cultivos Agrícolas temporales.



