

An architectural rendering of a modern building with a courtyard. The building has a light-colored facade and large windows. The courtyard features a central fountain with water cascading down a curved wall. There are several trees, including tall cypresses, and a person sitting on a bench in the background. The scene is illuminated by warm, golden light, suggesting sunset or sunrise.

MEMORIA DESCRIPTIVA

PLANOS ARQUITECTÓNICOS

Memoria Descriptiva.-**1.- Antecedentes**

Al haber realizado un análisis a nivel departamental y a nivel local sobre el actual centro de reinserción para menores se detectaron diferentes tipos de problemas, desde funcionales hasta urbanísticas que permitieron aportar información necesaria e importante que debía presentar el nuevo centro de reinserción de menores de edad para el departamento de Tarija.

2.- Descripción

a) Localización. -

El proyecto se encuentra localizado:

Departamento: Tarija

Provincia: Méndez

Ciudad: San Lorenzo

b) Superficie del Terreno. -

El terreno cuenta con una superficie de 44 074.60m² de las cuales 16 979.30m² son superficies construidas y el resto del terreno está en disposición de áreas verde, plazas, áreas de cultivos, áreas recreativas y recorridos.

SUP. CENTRO DE REINSERCIÓN		SUP. CENTRO DE REINSERCIÓN	
AMBIENTE	AREA	AMBIENTE	AREA
Sup. Construida	16979,30m ²	Administración	1442.53m ²
Parqueos	1977.56m ²	Servicios	963.48m ²
Perímetro de Seguridad	7871.92m ²	Reg. Abierto/Ordinario	1754.37m ²
Área verde	17245,82m ²	Educación/Talleres	1785.83m ²
Terreno	44074.60m ²	Reg. Cerrado/Preventivo	1754.37m ²
		Educación	724.13m ²
		Policía	724.13m ²
		Total	16979,3m²

3.- Accesos

Por el tipo de equipamiento se distingue un único ingreso al centro del personal, reclusos, familiares, etc. Se distingue mediante una clara jerarquización donde el ingreso es amplio, se accede mediante una plaza anexa a un parqueo público que juntos centran el ingreso principal al centro.

FIGURA 1 Vista Ingreso Principal



Acceso Vehicular:

Cuenta con un único ingreso, debido al control y restricciones que requiere este tipo de equipamientos. Ubicada sobre una vía de primer orden aperturada que facilita el acceso de vehículos, transporte público, peatonal y de ciclistas.

Exteriormente cuenta con un parqueo eventual para familiares y personas ajenas al centro e interiormente con parqueo para el personal administrativo y de seguridad.

FIGURA 2 Parqueo Eventual



4.- Estructuración del Proyecto

El equipamiento tiene como función principal la reinserción del menor de edad en la sociedad mediante la aplicación de un método de trabajo, ocio y capacitación para su correcta reinserción.

El proyecto se divide en 3 zonas importantes



FIGURA 4 Planimetría General



FIGURA 5 Plano de Sitio Y techos

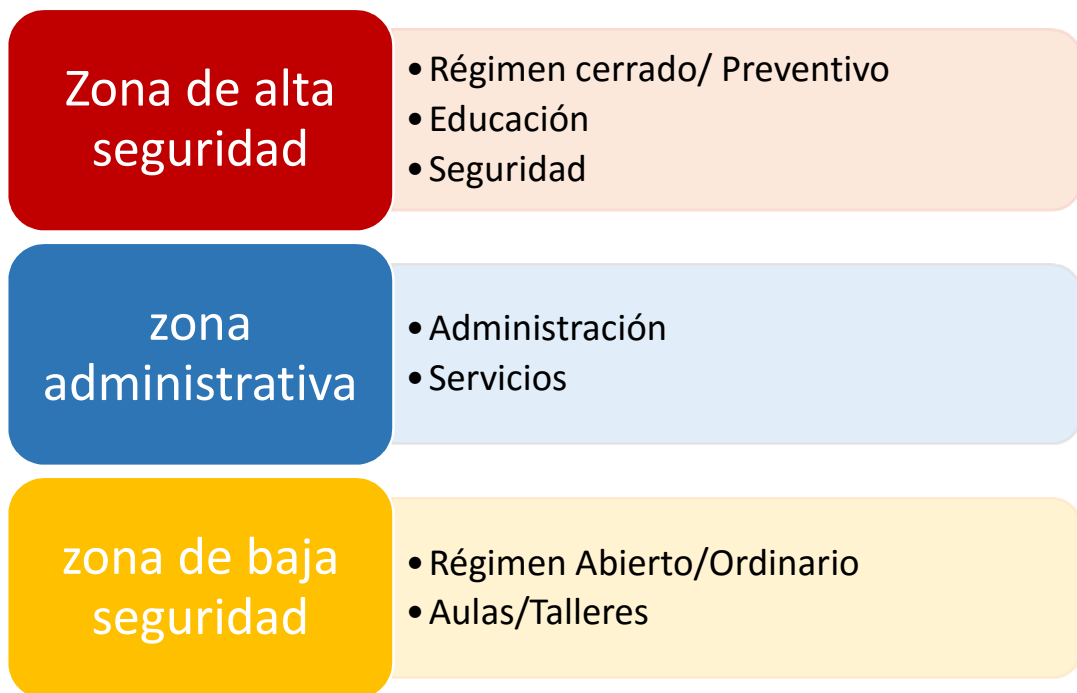
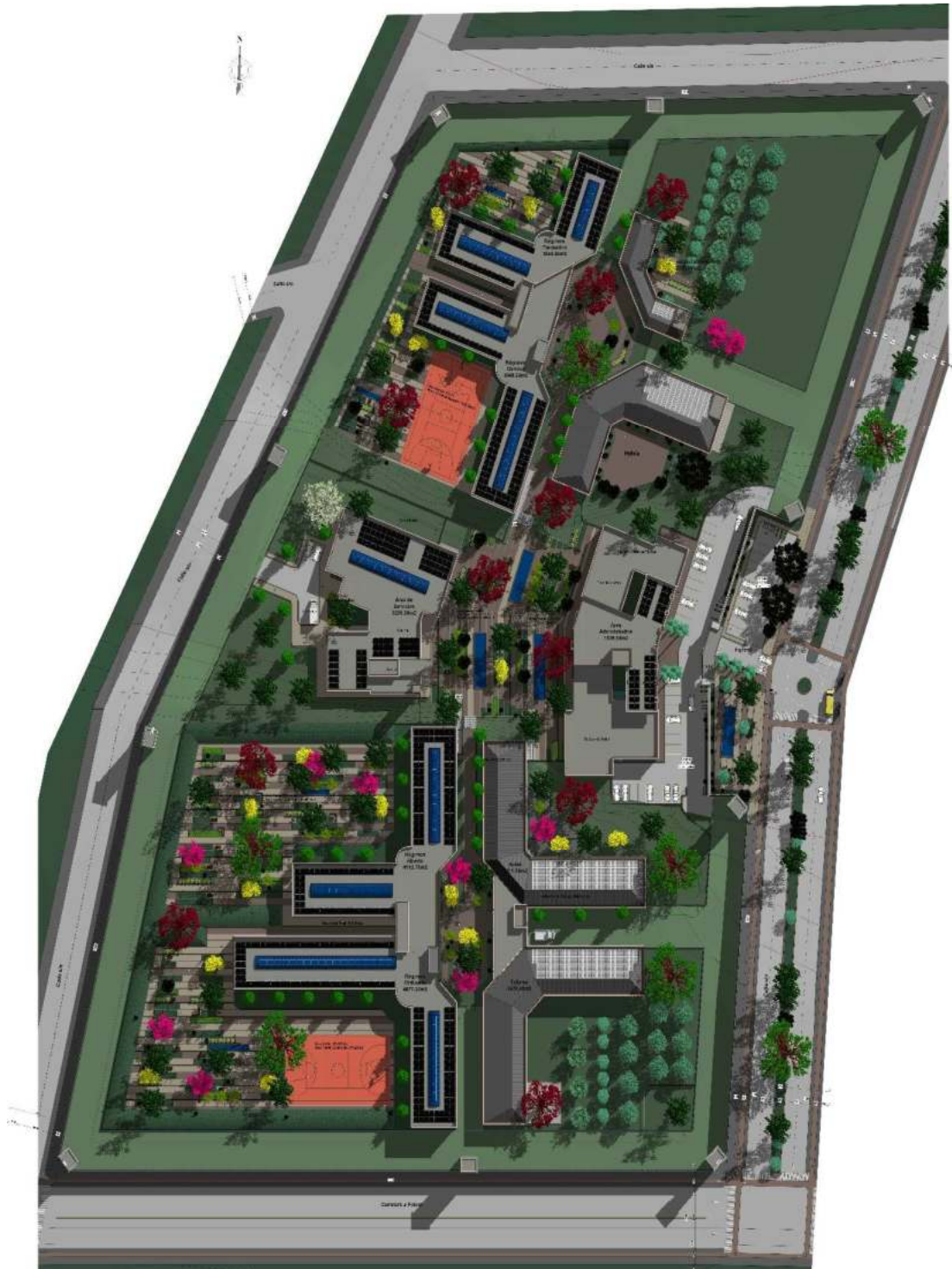

ZONA ADMINISTRATIVA

FIGURA 6 Planta Baja Bloque Administrativo



FIGURA 7 Planta Baja Bloque de Servicios



ZONA DE BAJA SEGURIDAD

FIGURA 8 Planta Raíz Páramo Abierto/Ordinario



FIGURA 9 Planta Baja Bloque Aulas/Talleres





FIGURA 11 Planta Baja Educación/seguridad



FIGURA 12 Elevaciones Bloque Administrativo



FIGURA 13 Cortes Bloque Administrativo



FIGURA 14 Perspectivas Exteriores



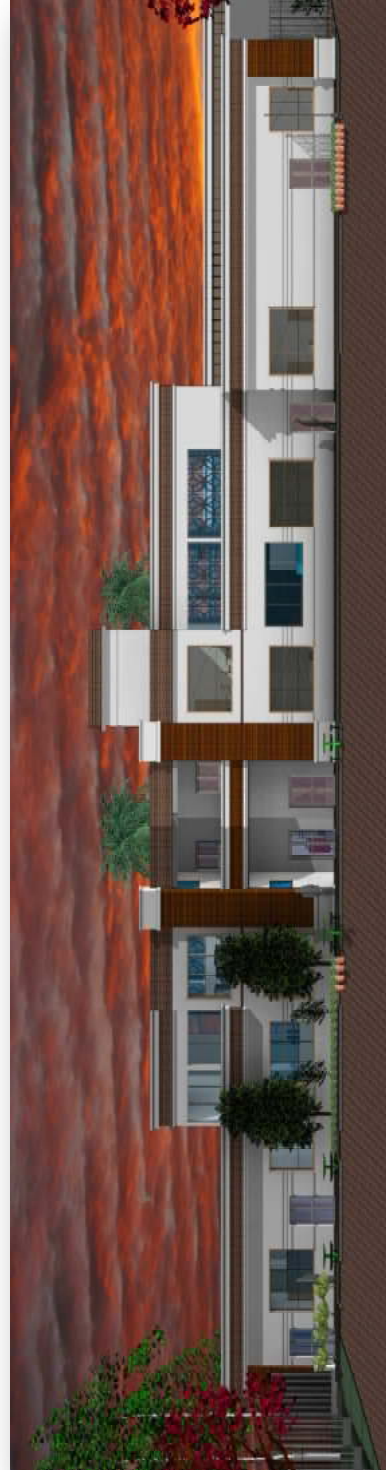

FIGURA 15 Perspectivas Interiores

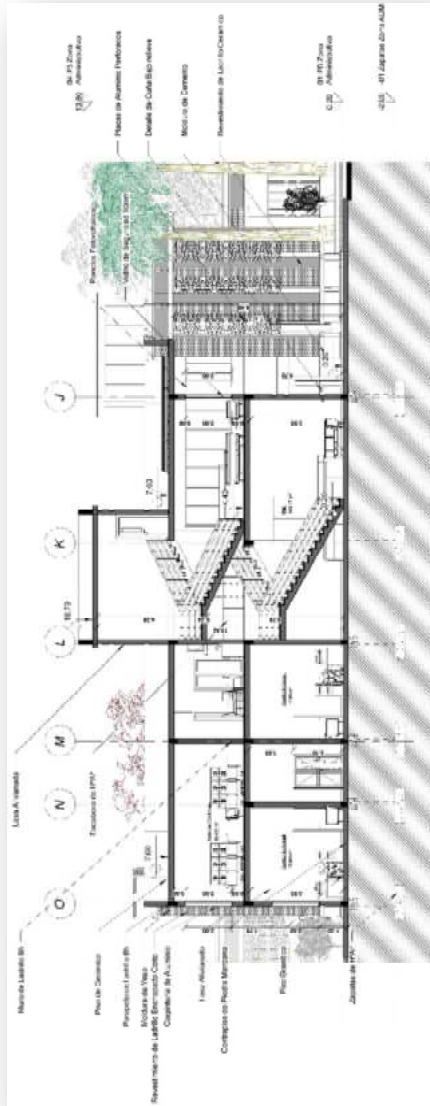