

DETALLES CONSTRUCTIVOS

CORTE DE BORDE

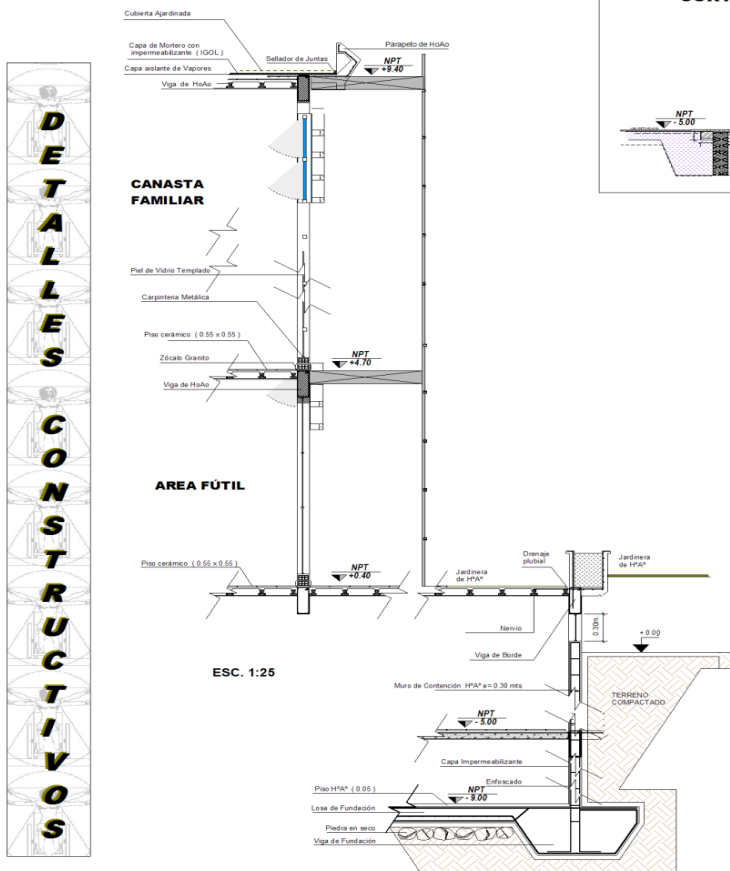

CORTE DEL INGRESO AL SOTANO



ESTRUCTURA DE ALUMINO DOBLE PERFIL 40mm. x 80mm.
 VIDRIO DE 6 mm.
 PERFIL PLANCHA METALICA
 SELLANTE DE SILICON

DETALLE DE PIEL DE VIDRIO

ESC. 1:10

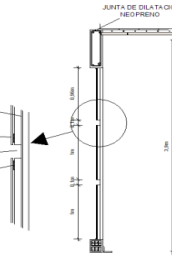

DETALLE DE ENCOFRADO DE UNA LOSA ENCASIONADA

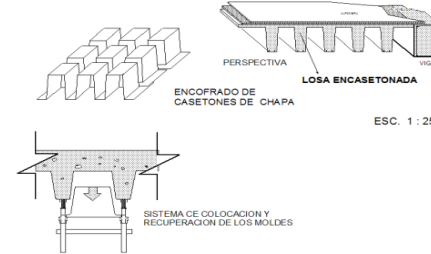

DETALLE DE ESTEREO ESTRUCTURA

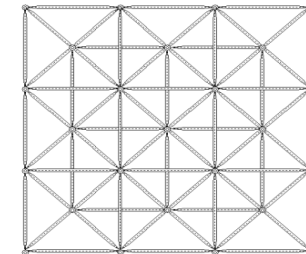

MODULO ELEGIDO 1.50 X 1.50

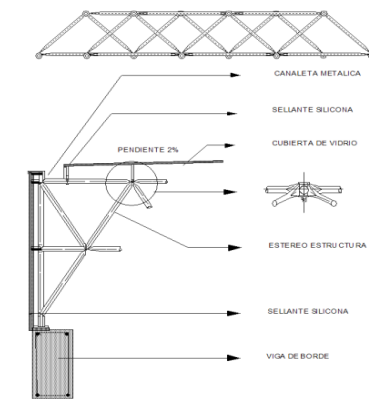

UNIVERSIDAD AUTONOMA JUAN MISAE SARACHO

ARQUITECTURA Y URBANISMO

POSTULANTE: SILVIA EUGENIA DELGADO BARRETO

DOC.: ARO. TANIA FONTES

PROYECTO: "MERCADO MINORISTA DE ABASTO"

PROYECTO DE GRADO

LOCALIZACION: MUNICIPIO DE BERMEJO

CONTENIDO: DETALLES CONSTRUCTIVOS

FECHA: T.J.A. / 04 DIC. / 2010

DETALLES CONSTRUCTIVOS

DETALLE DE SHAFT DE BASURAS

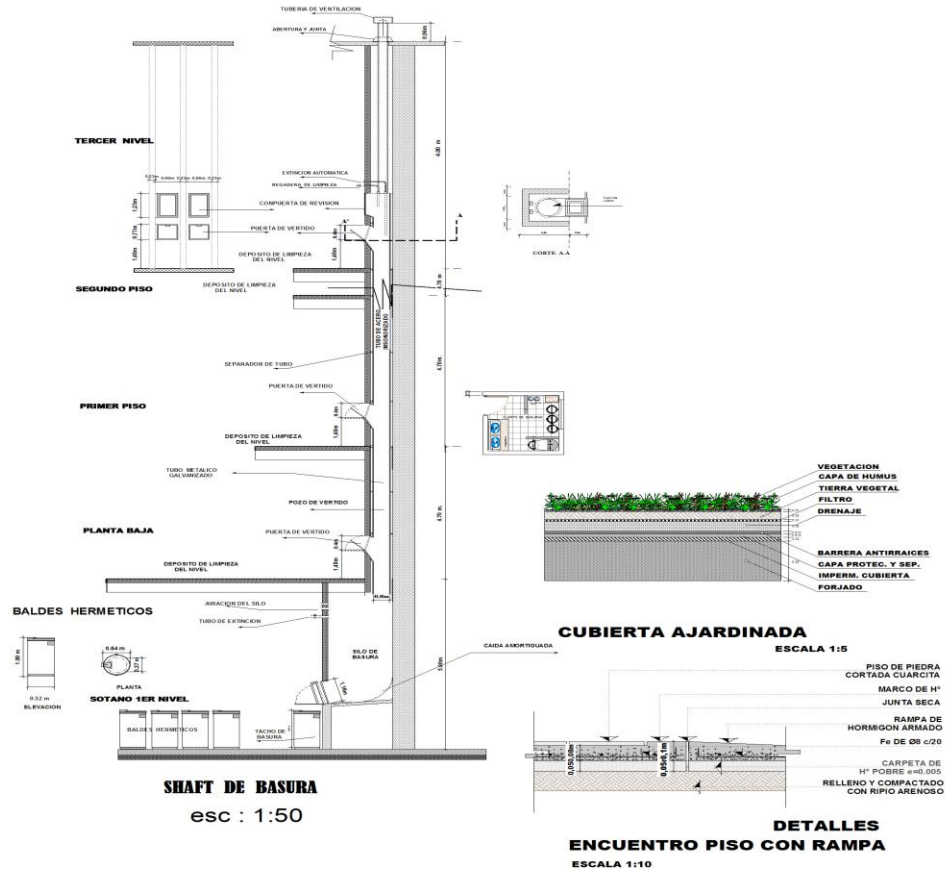

UNIVERSIDAD AUTONOMA JUAN MISAE SARACHO

FORTILANTE: SILVIA EUGENIA DELGADO BARRETO

DOC.: ARQ. TANIA FONTES

PROYECTO: "MERCADO MINORISTA DE ABASTO" N° DE LÁMINA: 1/1

PROYECTO DE GRADO

LOCALIZACION: MUNICIPIO DE BERMEJO

CONTENIDO: PLANTA AMPLIADA

FECHA: T.J.A. / 04.DIC. / 2010