

INDICE DE PLANOS

- 1. PLANIMETRIA**
- 2. PLANO ARQUITETONICO MOD I**
- 3. PLANO DE CORTE Y UBIERTA MOD I**
- 4. PLANO ARQUITECTONIO MOD II**
- 5. PLANO DE CORTE MOD II**
- 6. PLANO DE REPLANTEO MOD I**
- 7. PLANO DE CIMENTACIONES MOD I**
- 8. PLANO DE SOBRECIMIENTOS MOD I**
- 9. PLANO DE VIGAS MOD I**
- 10. PLANO DE COLUMNAS MOD I**
- 11. PLANO DE LOSA CASETONADA MOD I**
- 12. PLANO DE ESCALERA MOD I**
- 13. PLANO DE REPLANTEO MOD II**
- 14. PLANO DE CIMENTACIONES MOD II**
- 15. PLANO DE VIGAS MOD II**
- 16. PLANO DE VIGAS INCLINADAS MOD II**
- 17. PLANO DE COLUMNAS MOD II**
- 18. PLANO DE TRIDILOSAS MOD II**

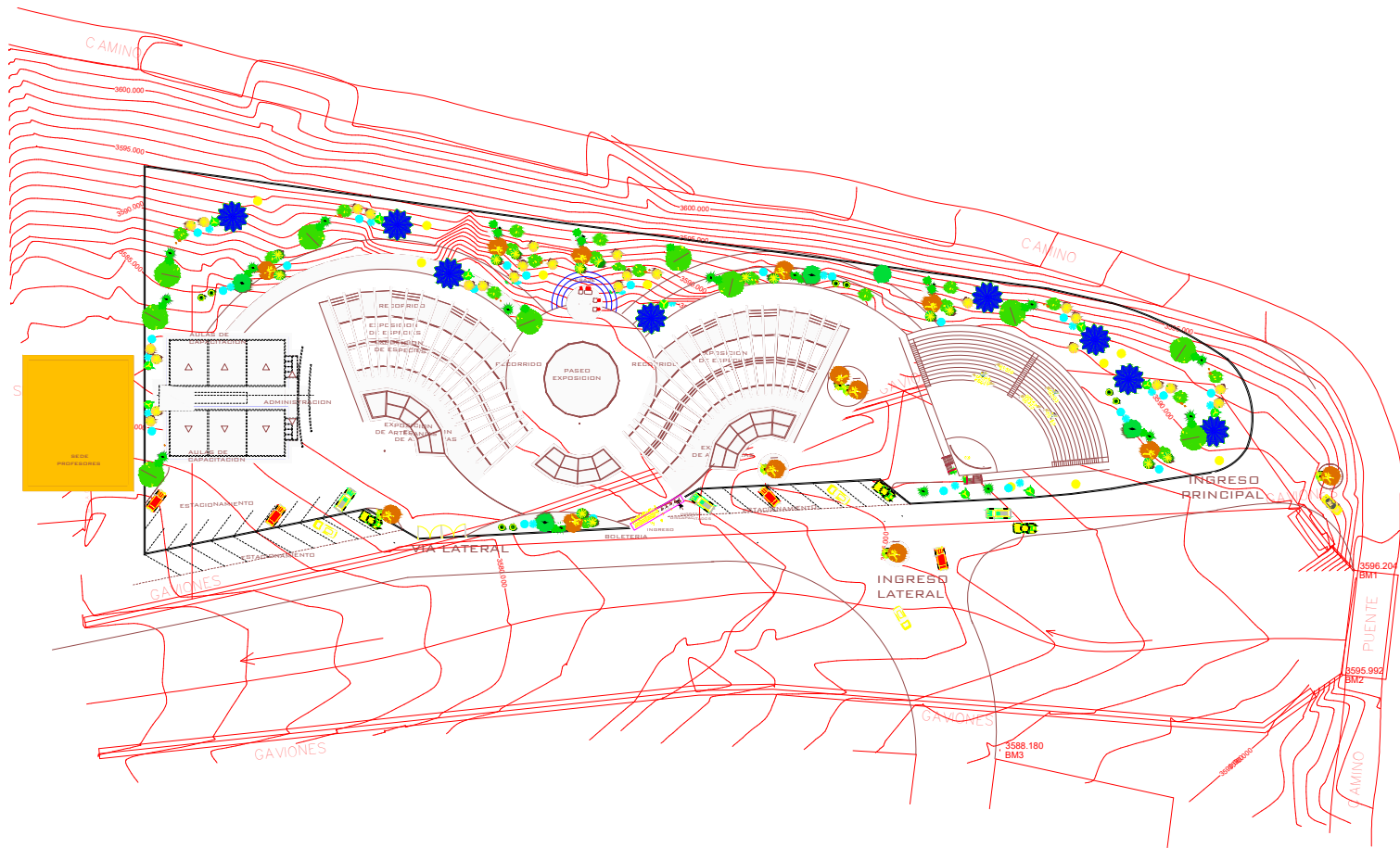

<p>"GOBERNACION DEL DEPARTAMENTO DE TARIJA SECCION YUNCHARA</p>	<p>EJECUTADO POR: MARISELA JIMENEZ HUAITE</p>	<p>PROYECTO: "CONSTRUCCION CENTRO DE CAPACITACION Y CAMPO DE EXPOSICION 2DA. SECCION PROVINCIA AVILES"</p>	<p>CARACTER: PLANIMETRIA</p>	<p>ESCALA: INDICADA</p>	<p>FECHA: DICIEMBRE 2018</p>	<p>LAMINA: 1/18</p>
---	---	--	----------------------------------	-----------------------------	----------------------------------	-------------------------



PLANTA BAJA AMOBLADA

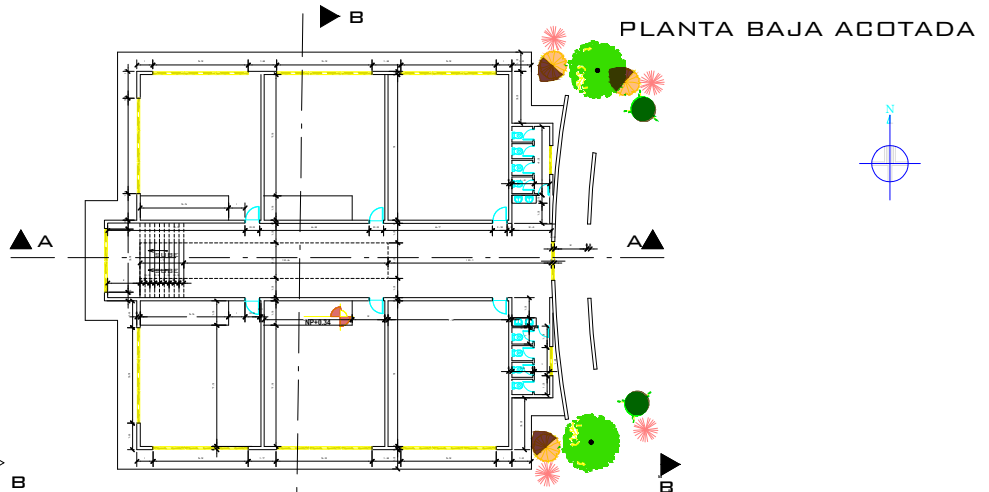

PLANTA BAJA ACOTADA

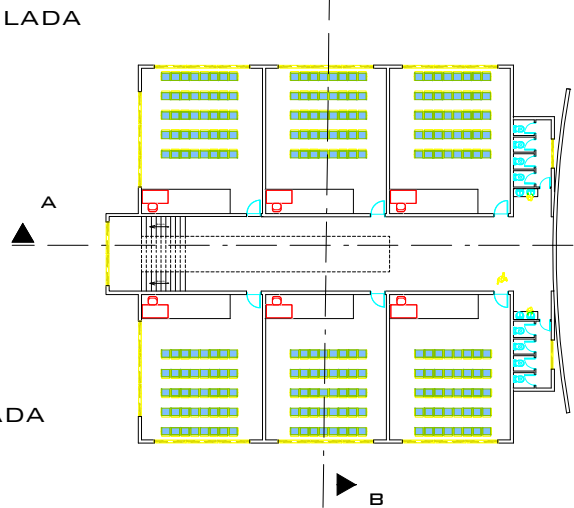

PLANA ALTA AMOBLADA

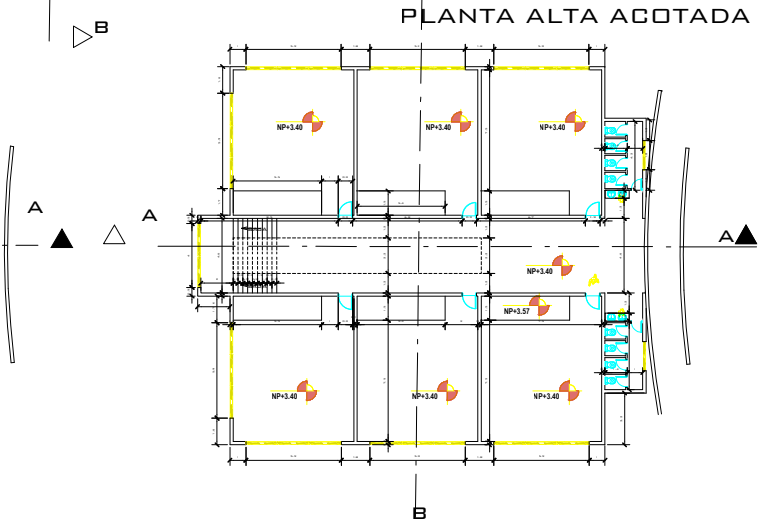

PLANA ALTA ACOTADA

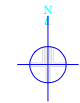

<p>"GOBERNACION DEL DEPARTAMENTO DE TARIJA SECCION YUNCHARA</p>	<p>EJECUTADO POR: MARISELA JIMENEZ HUAITE</p>	<p>PROYECTO: "CONSTRUCCION CENTRO DE CAPACITACION Y CAMPO DE EXPOSICION 2DA. SECCION PROVINCIA AVILES"</p>	<p>CARACTER: PLANO ARQUITECTONICO - MODULO 1 - ACADEMICO</p>	<p>ESCALA: INDICADA</p>	<p>FECHA: DICIEMBRE 2018</p>	<p>LAMINA: 2/18</p>
---	---	--	--	-----------------------------	----------------------------------	-------------------------

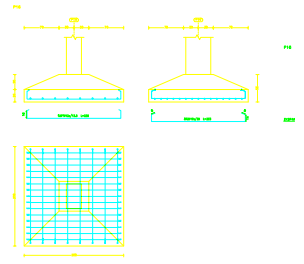
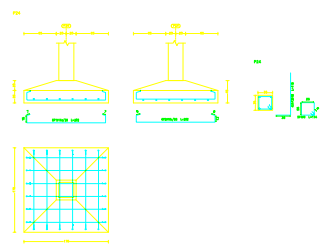
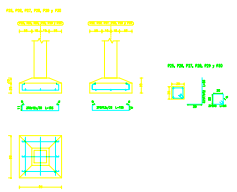
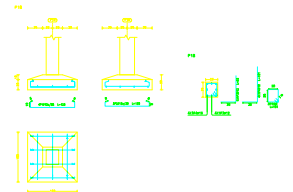
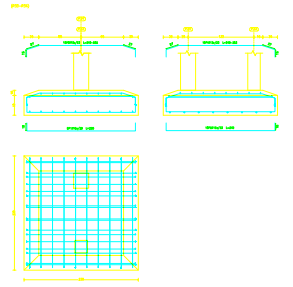
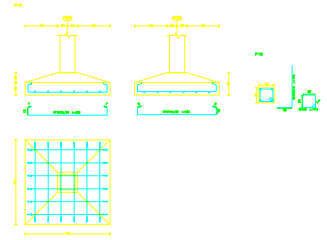
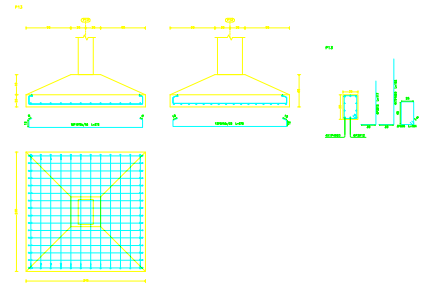
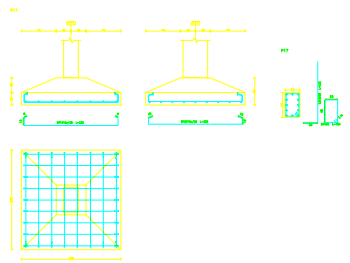
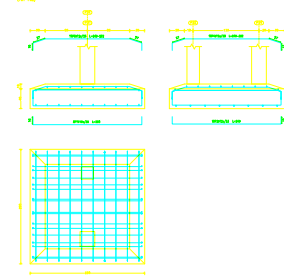
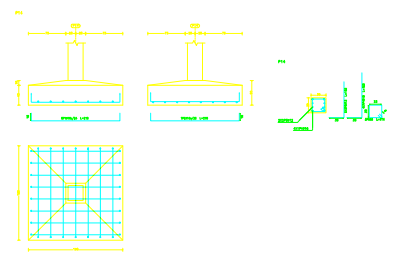
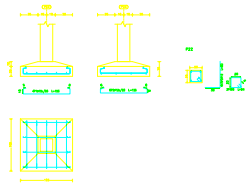
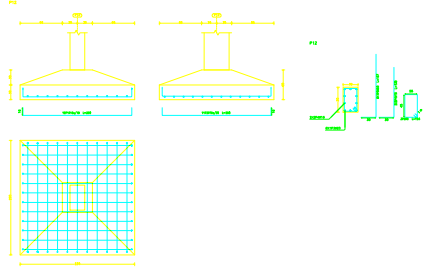
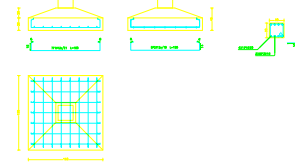
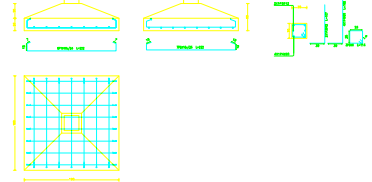
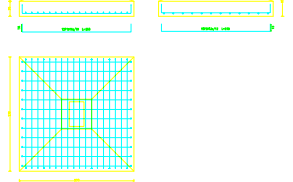
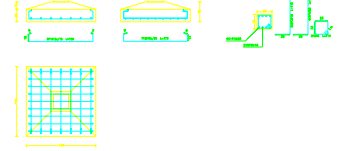

GERENCIA REGIONAL DE INGENIERIA DEL DEPARTAMENTO DE TARIJA
SECCION YUNCHARA

EJECUTADO POR:
MARISELA JIMENEZ HUAITE

PROYECTO:
"CONSTRUCCION CENTRO DE CAPACITACION
Y CAMPO DE EXPOSICION 2DA. SECCION
PROVINCIA AVILES"

CARACTER:
PLANO D

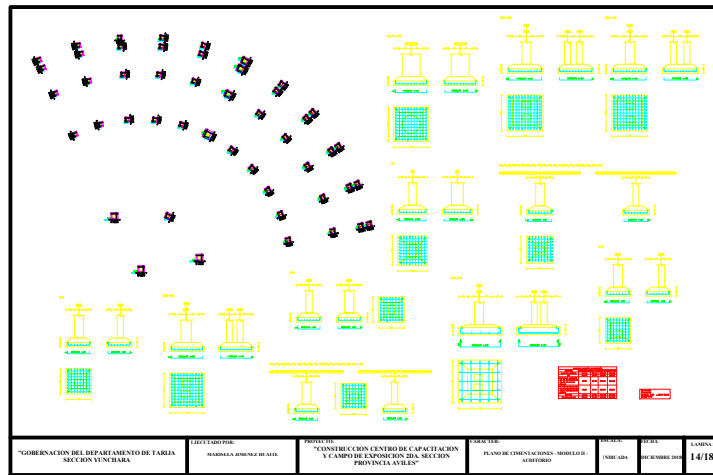

GOBERNACION DEL DEPARTAMENTO DE TARIJA SECCION VINCULADA	DISEÑADO POR: MARCELA ARRIAGA DE ALA	PROYECTO: "CONSTRUCCION CENTRO DE CAPACITACION Y CAMPO DE EXPOSICION DIA SECCION PROVINCIA AVILEN"	UBICACION: PLANO DE ORIENTACIONES - MEDIO DEL AVENIDADO	ESCALA: 1:500	FECHA: DICIEMBRE 2018	LAMINA: 14/18
---	---	---	---	------------------	--------------------------	------------------



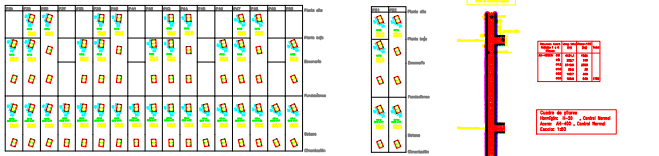
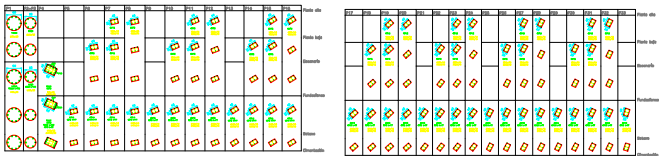

GOBERNACION DEL DEPARTAMENTO DE TARIJA SECCION VINCULADA	DIRECTOR POR: MARIELA ROSALEZ DE ALA	PROYECTO: "CONSTRUCCION CENTRO DE CAPACITACION Y CAMPUS DE EXPOSICION EN LA SECCION PROVINCIA AYLLIN"	INGENIERO: PLANO DE COLUJASCA, MARIO LOPEZ 40010800	INGENIERO: FRANCISCA	FECHA: 30 DE DICIEMBRE 2018	LAMINA: 17/18
---	---	--	---	-------------------------	--------------------------------	------------------

