

**ARQUITECTURA Y URBANISMO**

**PROYECTO DE GRADO  
GRUPO -6**

**TEMA : "MATADERO MUNICIPAL EN TARIJA"**

RED DE SERVICIO A LOS MERCADOS  
PROPUESTA DE LINEAMIENTO PARA UN PARQUE INDUSTRIAL TARIJA

**UNIV.:** JUAN CARLOS JURADO SILVA

**DOCENTE:** ARQ. TANIA M. DE VASCONCELLOS FONTES

**LAMINA N°**

**01/25**



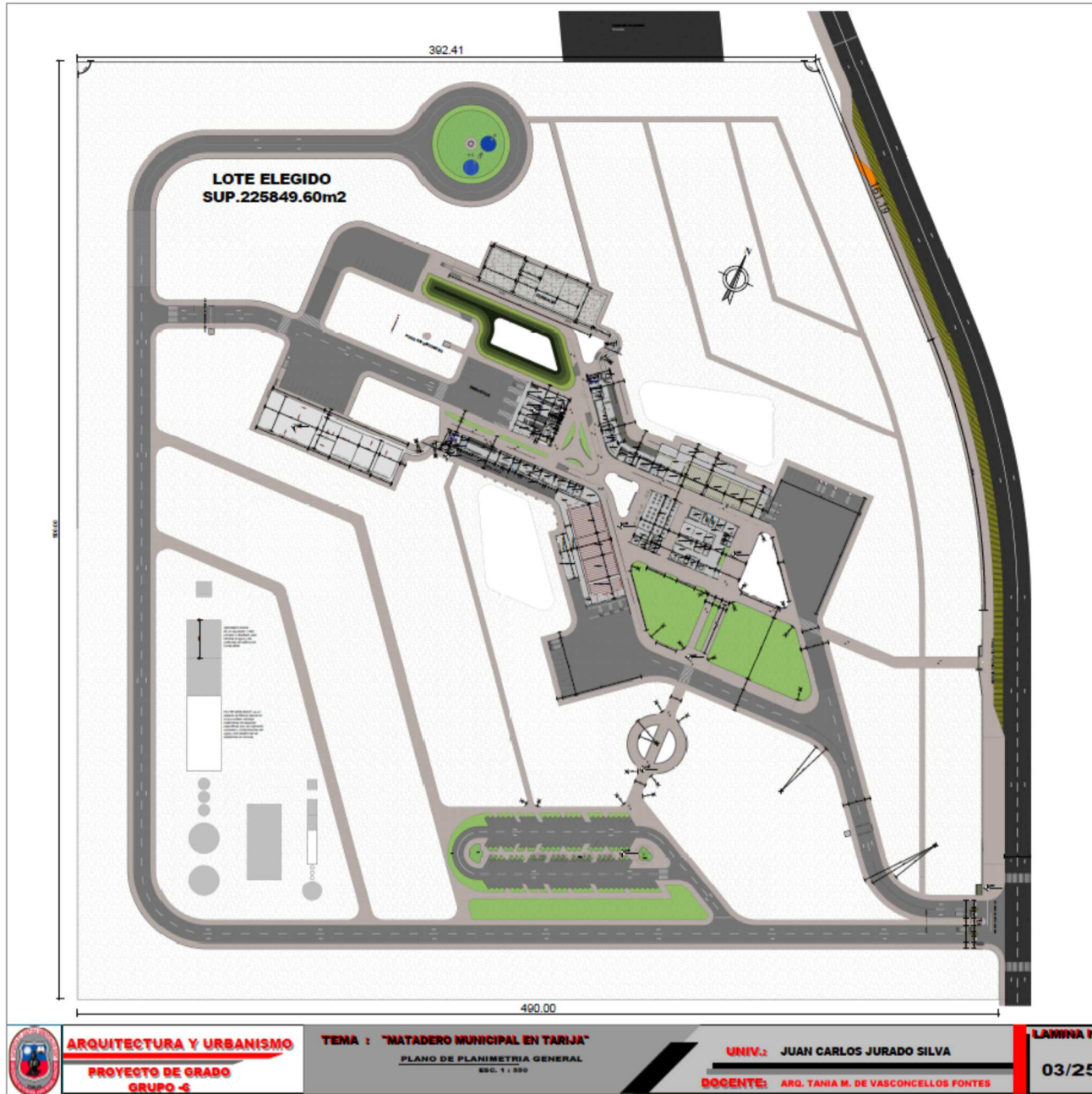



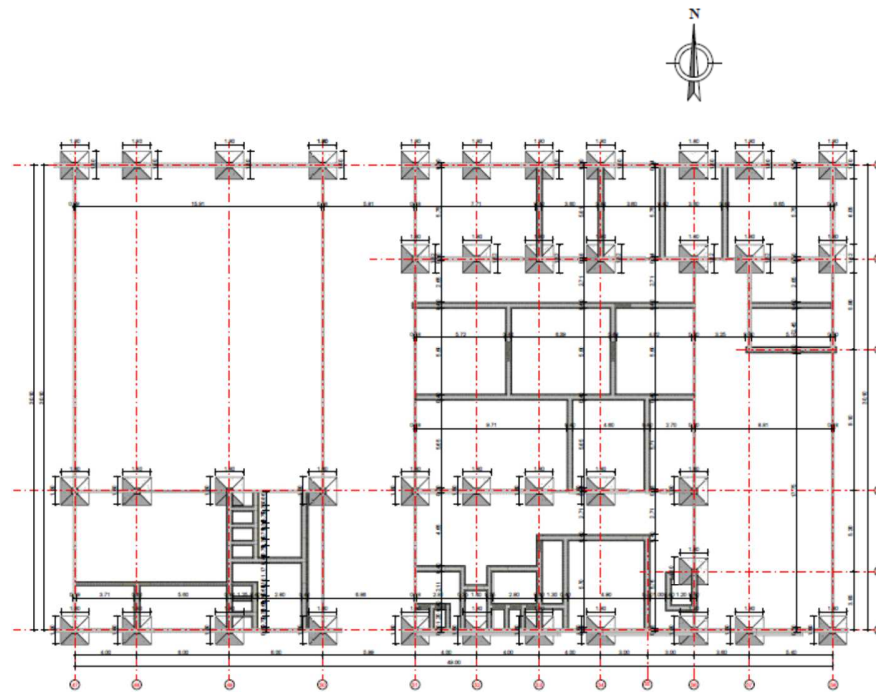

**PLANO DE CIMENTOS ADM**  
Escala: 1 : 100



**ARQUITECTURA Y URBANISMO**  
**PROYECTO DE GRADO**  
**GRUPO -6**

**TEMA : "MATADERO MUNICIPAL EN TARIJA"**  
**— MODULO ADMINISTRACION —**

**UNIV.:** JUAN CARLOS JURADO SILVA  
**DOCENTE:** ARQ. TANIA M. DE VASCONCELLOS FONTES

**LAMINA N°**  
**04/25**



**PLANO DE PLANTA BAJA ADM AMOBLADO**  
ESC. 1 : 100

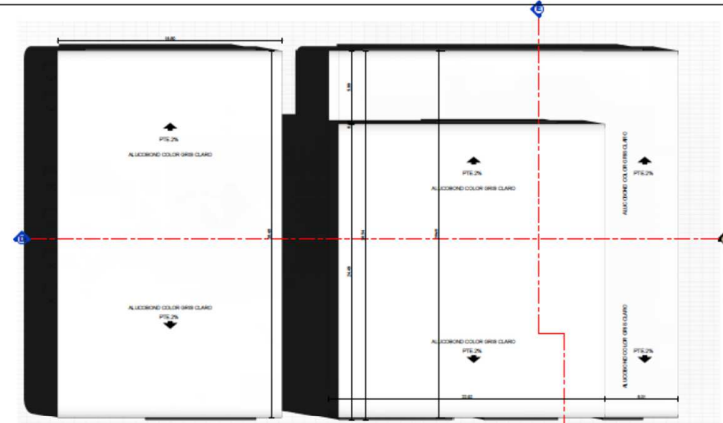

**PLANO DE TECHOS ADM**  
ESC. 1 : 100



**PLANO DE PLANTA BAJA ADM ACOTADO**  
ESC. 1 : 100



**PLANO DE CORTE B-B**  
ESC. 1 : 100

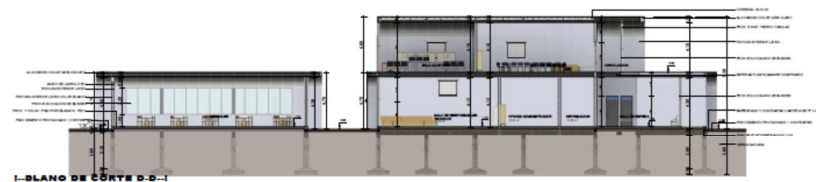

**I-PLANO DE CORTE D-D**  
ESC. 1 : 100



**ARQUITECTURA Y URBANISMO**  
**PROYECTO DE GRADO**  
**GRUPO -6**

**TEMA : "MATADERO MUNICIPAL EN TARIJA"**  
**— MODULO ADMINISTRACION —**

**UNIV.:** JUAN CARLOS JURADO SILVA

**DOCENTE:** ARG. TANIA M. DE VASCONCELLOS FONTES

**LAMINA N°**

**05/25**

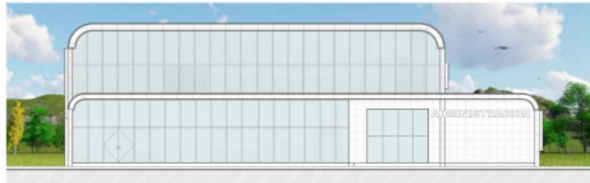

**FACHADA FRONTAL ADM**  
E.S.C. 1 : 100

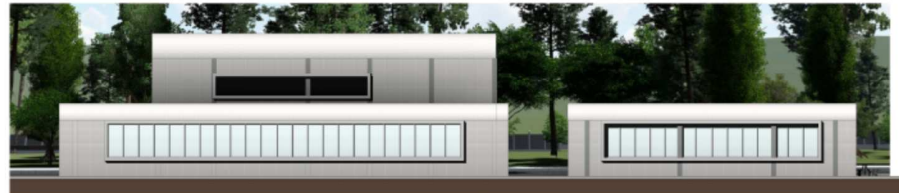

**FACHADA LTERAL DERECHO ADM**  
E.S.C. 1 : 100



**— DETALLE PLANTA BAJA —**



**—DETALLE PLANTA ALTA—**



**ARQUITECTURA Y URBANISMO**

**PROYECTO DE GRADO  
GRUPO -6**

**TEMA : "MATADERO MUNICIPAL EN TARIJA"**

**— MODULO ADMINISTRACION —**

**UNIV.:** JUAN CARLOS JURADO SILVA

**DOCENTE:** ARQ. TANIA M. DE VASCONCELLOS FONTES

**LAMINA N°**

**06/25**

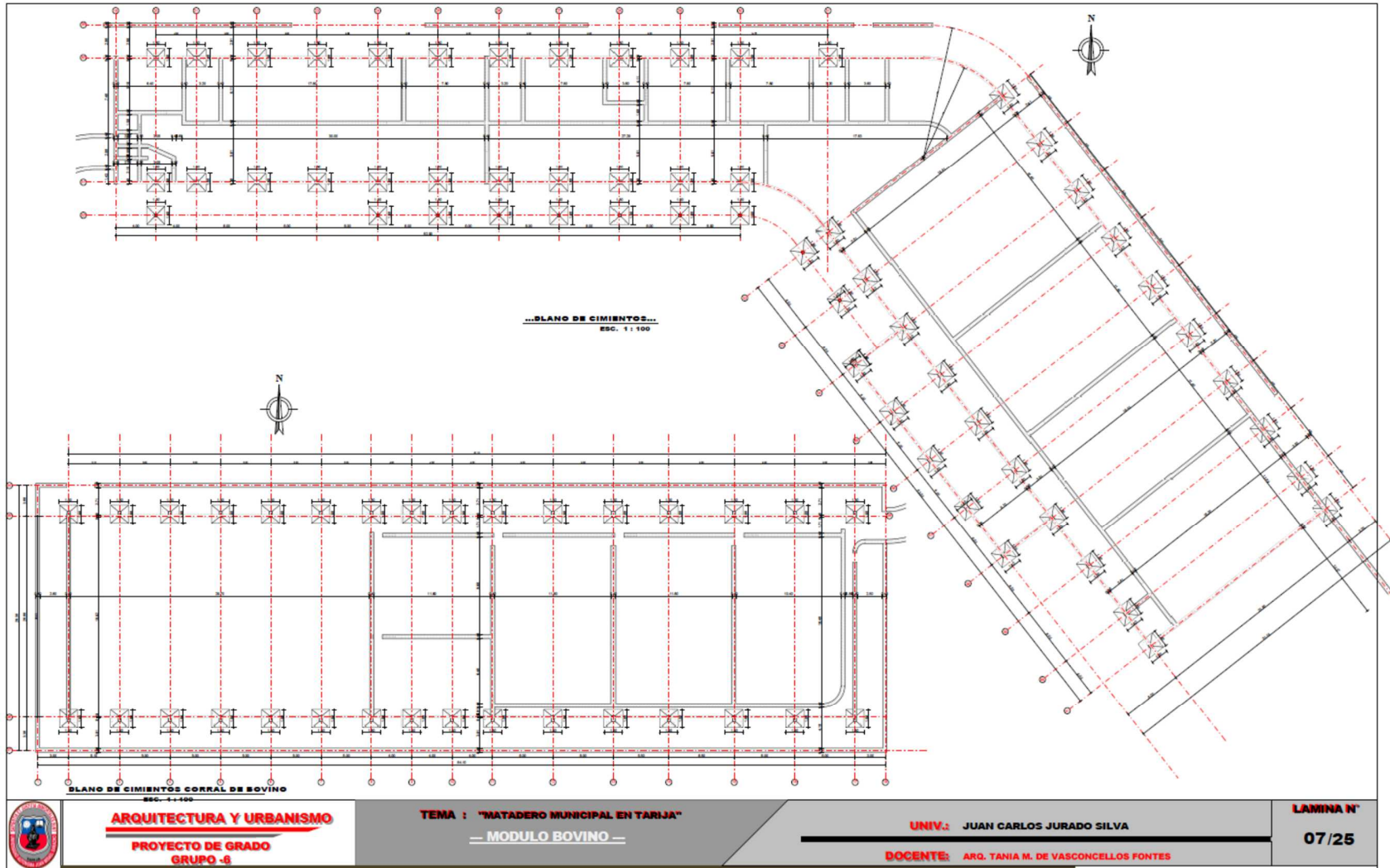



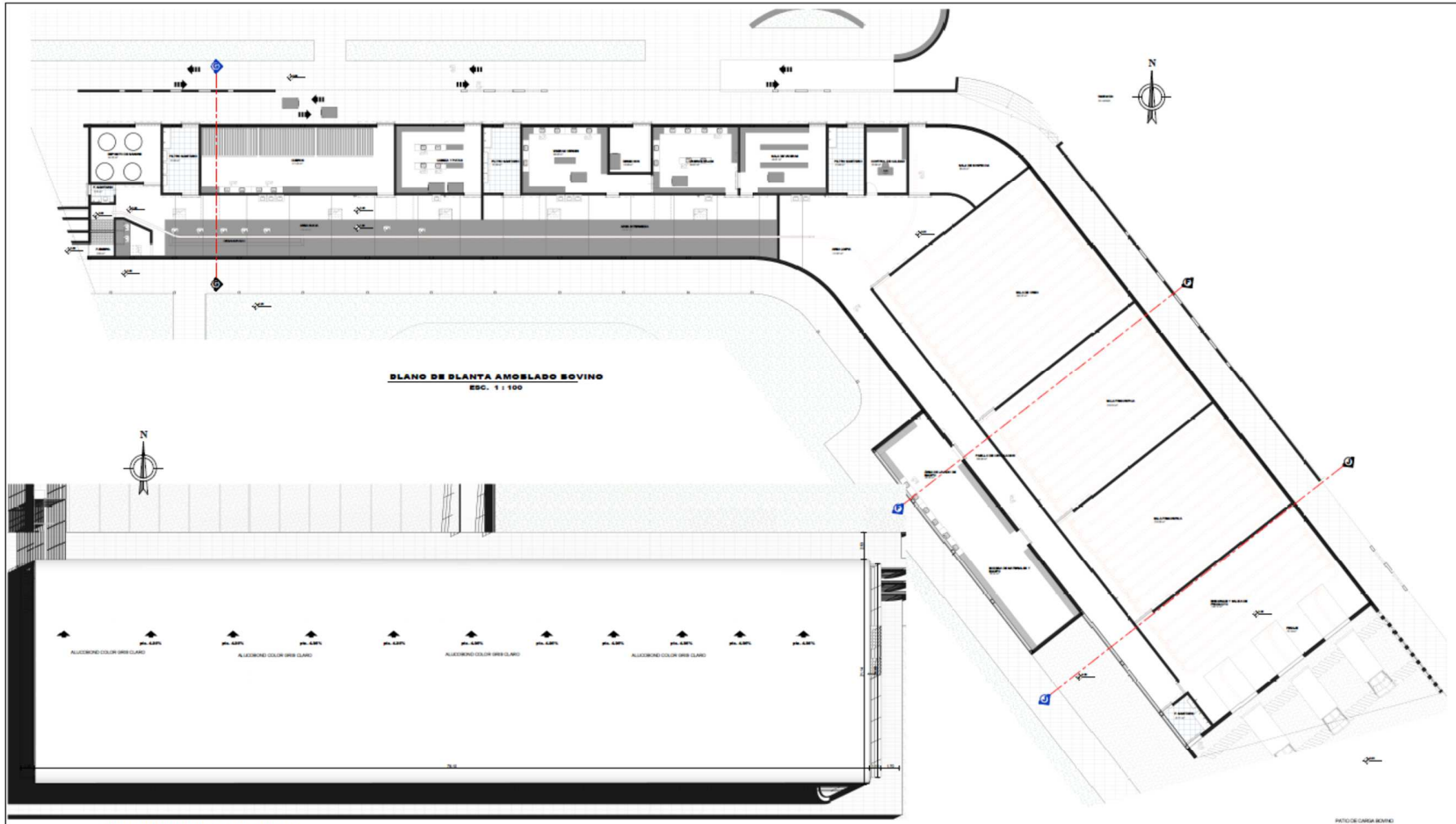

**ARQUITECTURA Y URBANISMO**  
**PROYECTO DE GRADO**  
**GRUPO -6**

**TEMA : "MATADERO MUNICIPAL EN TARIJA"**  
**— MODULO BOVINO —**

**UNIV.:** JUAN CARLOS JURADO SILVA

**DOCENTE:** ARQ. TANIA M. DE VASCONCELLOS FONTES

**LAMINA N°**

**08/25**



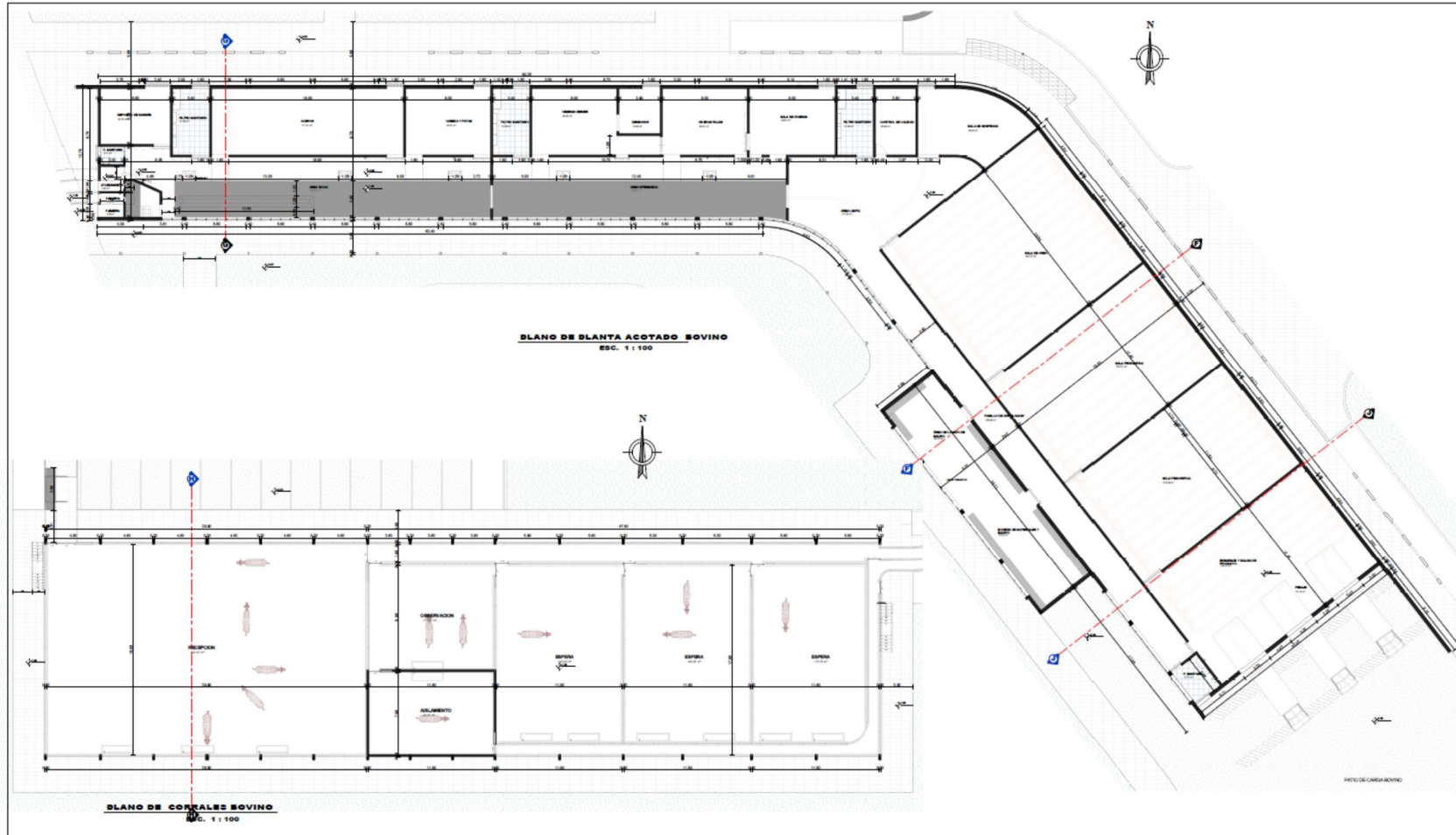

**ARQUITECTURA Y URBANISMO**  
**PROYECTO DE GRADO**  
**GRUPO -6**

**TEMA : "MATADERO MUNICIPAL EN TARIJA"**  
**— MODULO BOVINO —**

**UNIV.:** JUAN CARLOS JURADO SILVA

**DOCENTE:** ARQ. TANIA M. DE VASCONCELLOS FONTES

**LAMINA N°**  
**09/25**

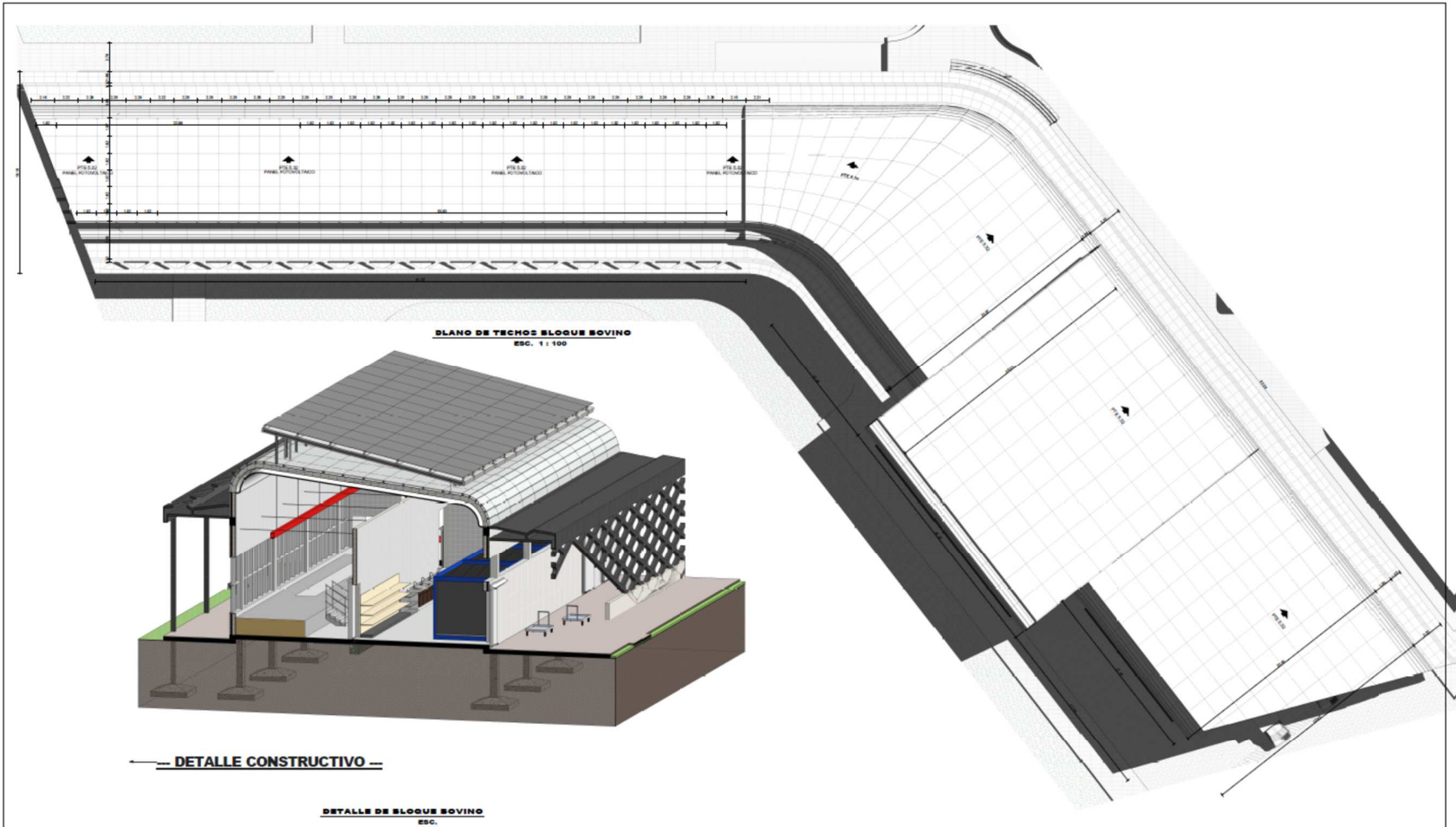

**ARQUITECTURA Y URBANISMO**  
**PROYECTO DE GRADO**  
**GRUPO -6**

**TEMA : "MATADERO MUNICIPAL EN TARIJA"**  
**— MODULO BOVINO —**

**UNIV.:** JUAN CARLOS JURADO SILVA  
**DOCENTE:** ARG. TANIA M. DE VASCONCELLOS FONTES

**LAMINA N°**  
**10/25**

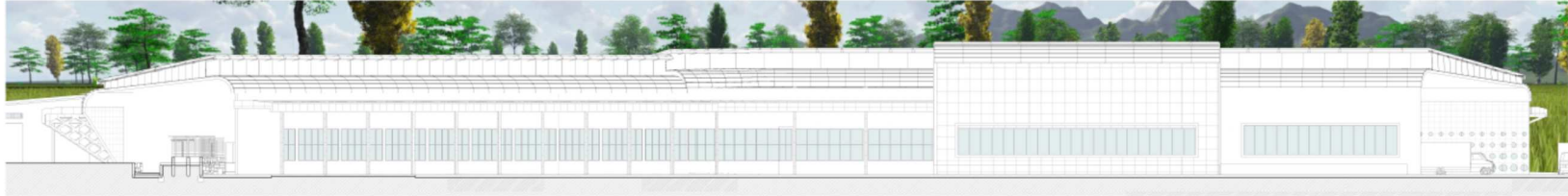

**FACHADA LATERAL IZQUIERDO BOVINO**  
ESC. 1:100

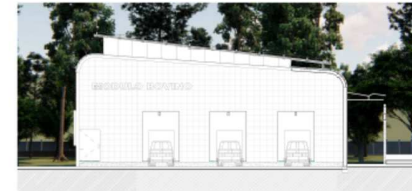
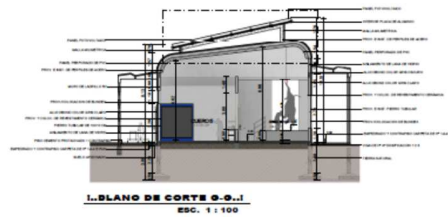
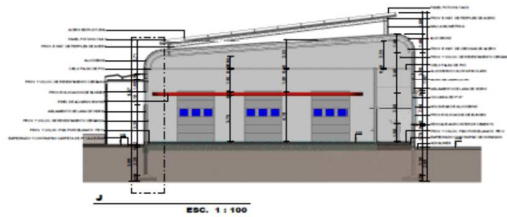

**FACHADA PRINCIPAL BOVINO**  
ESC. 1:100

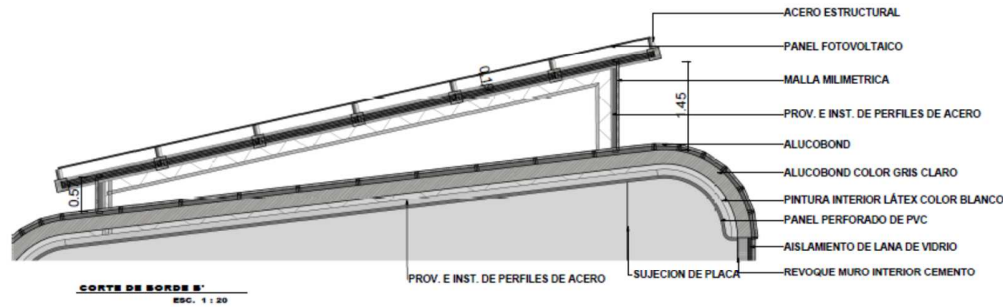

**CORTE DE BORDE B'**  
ESC. 1:20



**ARQUITECTURA Y URBANISMO**  
 PROYECTO DE GRADO  
 GRUPO -6

TEMA : "MATADERO MUNICIPAL EN TARIJA"  
 — MODULO BOVINO —

UNIV.: JUAN CARLOS JURADO SILVA

DOCENTE: ARQ. TANIA M. DE VASCONCELOS FONTES

LAMINA N°

11/25



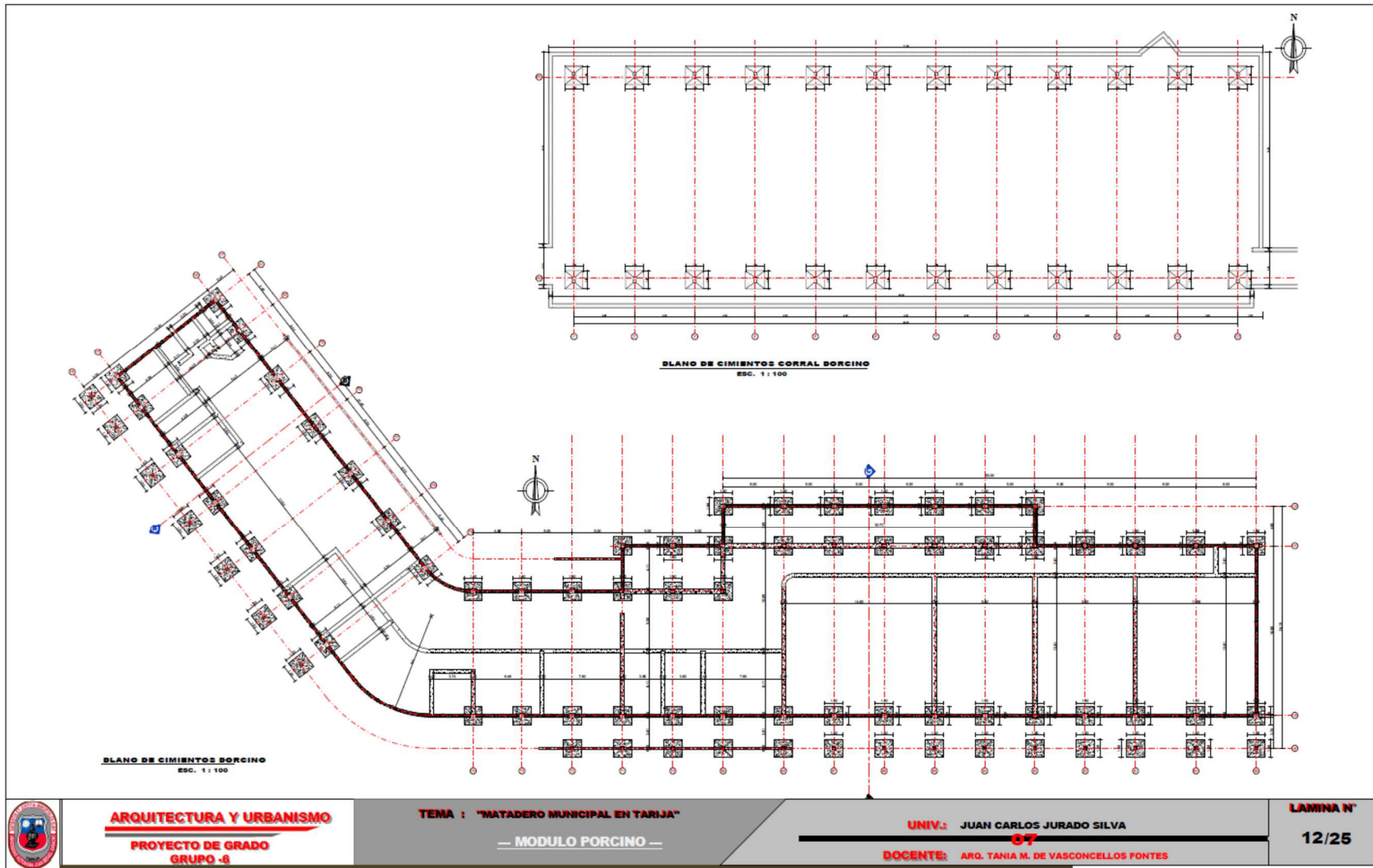

**ARQUITECTURA Y URBANISMO**  
**PROYECTO DE GRADO**  
**GRUPO -8**

**TEMA : "MATADERO MUNICIPAL EN TARIJA"**  
**— MODULO PORCINO —**

**UNIV.:** JUAN CARLOS JURADO SILVA  
**DOCENTE:** ARG. TANIA M. DE VASCONCELOS FONTES

**LAMINA N°**  
**12/25**

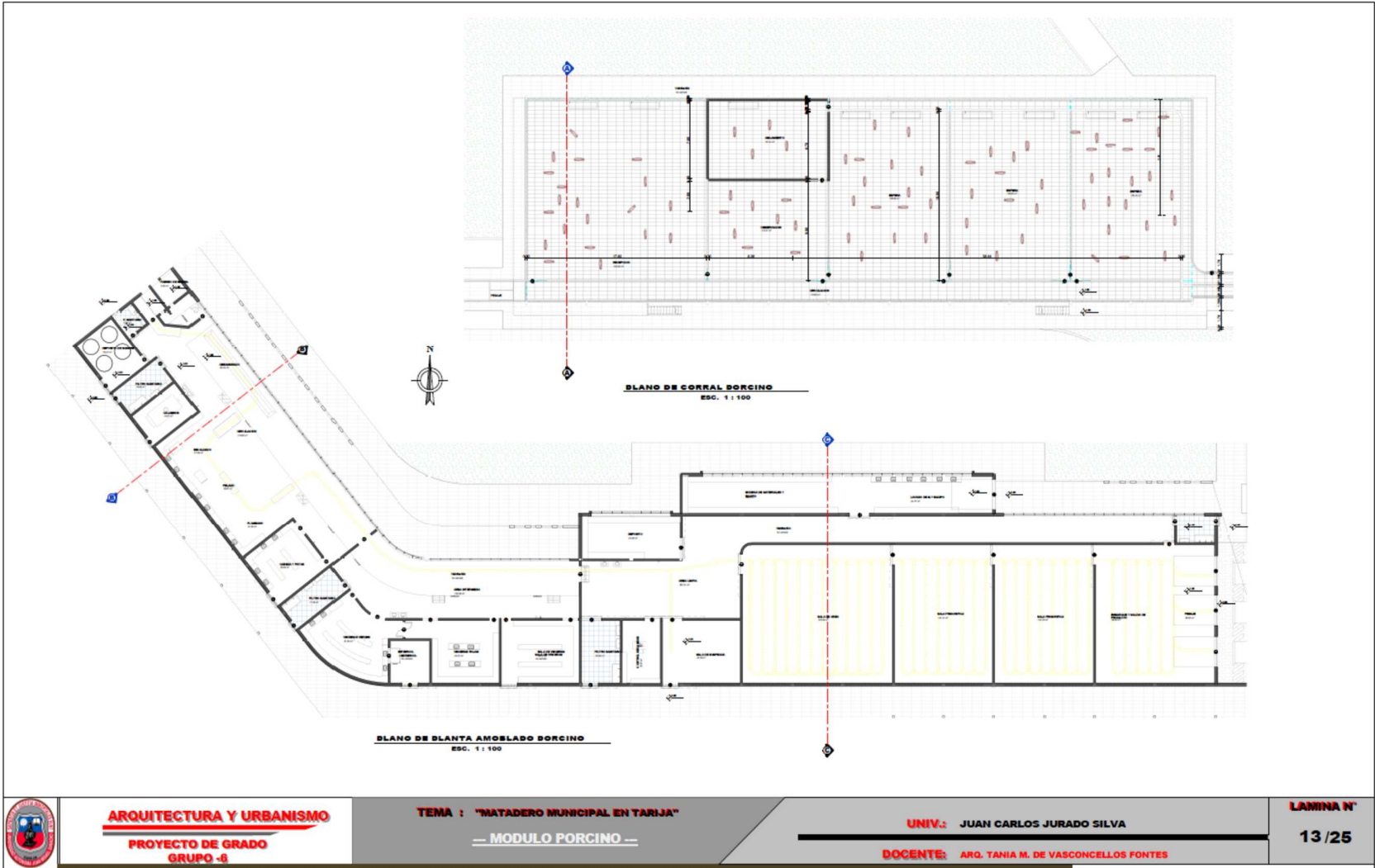

**ARQUITECTURA Y URBANISMO**  
**PROYECTO DE GRADO**  
**GRUPO -6**

**TEMA : "MATADERO MUNICIPAL EN TARIJA"**  
**— MODULO PORCINO —**

**UNIV.:** JUAN CARLOS JURADO SILVA

**DOCENTE:** ARQ. TANIA M. DE VASCONCELLOS FONTES

**LAMINA N°**  
**13 / 25**

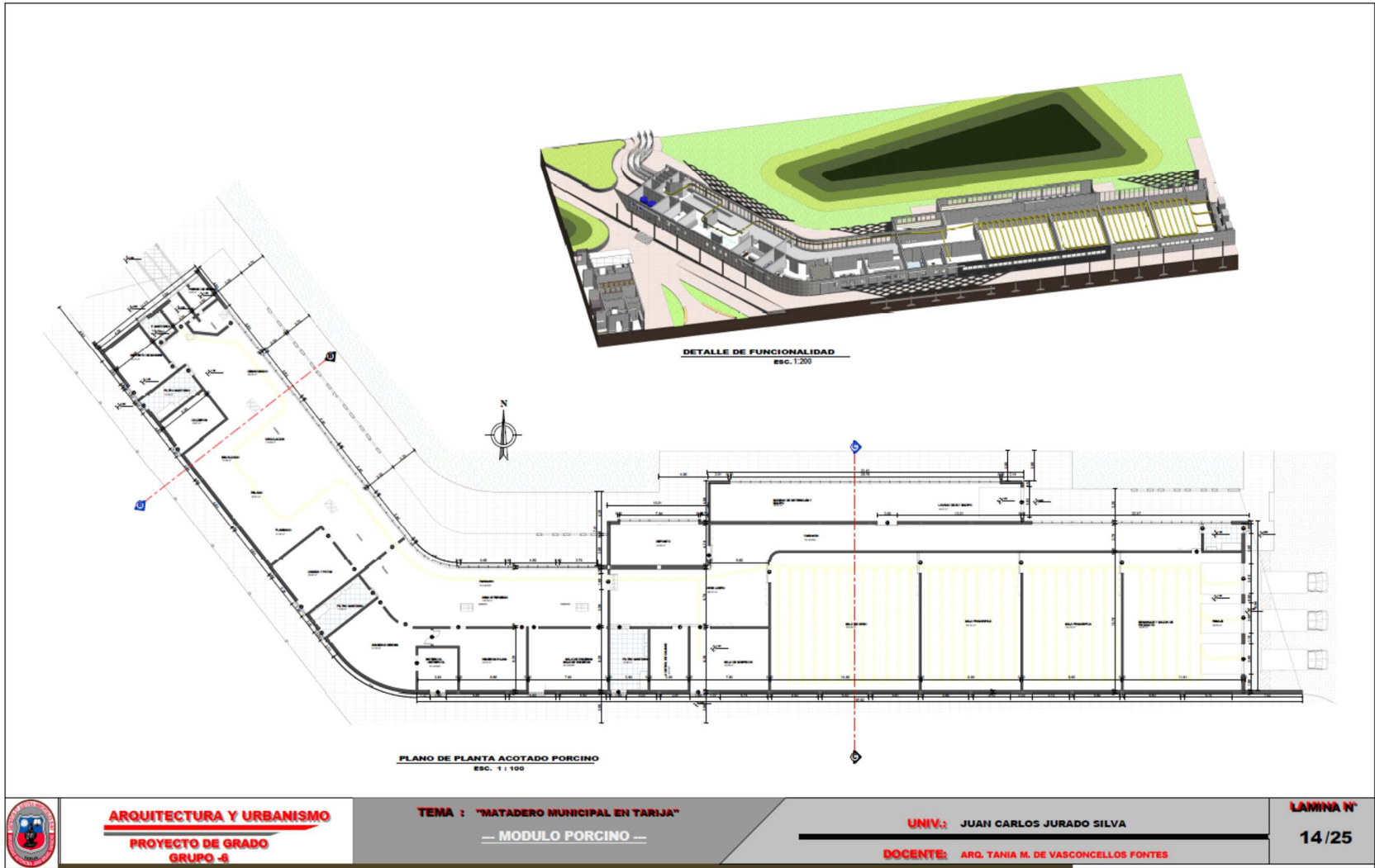

**ARQUITECTURA Y URBANISMO**  
**PROYECTO DE GRADO**  
**GRUPO -4**

**TEMA : "MATADERO MUNICIPAL EN TARIJA"**  
**— MODULO PORCINO —**

**UNIV.:** JUAN CARLOS JURADO SILVA

**DOCENTE:** ARQ. TANIA M. DE VASCONCELLOS FONTES

**LAMINA N°**  
**14 / 25**