



PROYECTO DE GRADO UNIV. NOELIA PATRICIA YUFRA CHOQUE
TEMA: INSTITUTO GASTRONOMICO DOCENTE ARO.PATRICIO SALUIÑEZ DE TARIJA

GRUPO N° IV
ESC. INDICADA

LAMINA N° 08/41

ARQUITECTURA

CABACTER: PLANO PAISAJISTICO

OTOÑO

PLANO PAISAJISTICO
Esc: 1:200



VERANO

PLANO PAISAJISTICO
ESC. 1:200

PROYECTO DE GRADO
UNIV. JOELIA PATRICIA YUFRA CHOQUE
TEMA: INSTITUTO GASTRONOMICO DOCEITE-ARO, PATRICIO SANJINEZ DE TARIJA

GRUPO N° IV
ESC. INDICADA

08 / 41

ARQUITECTURA
LAMIÑA N°

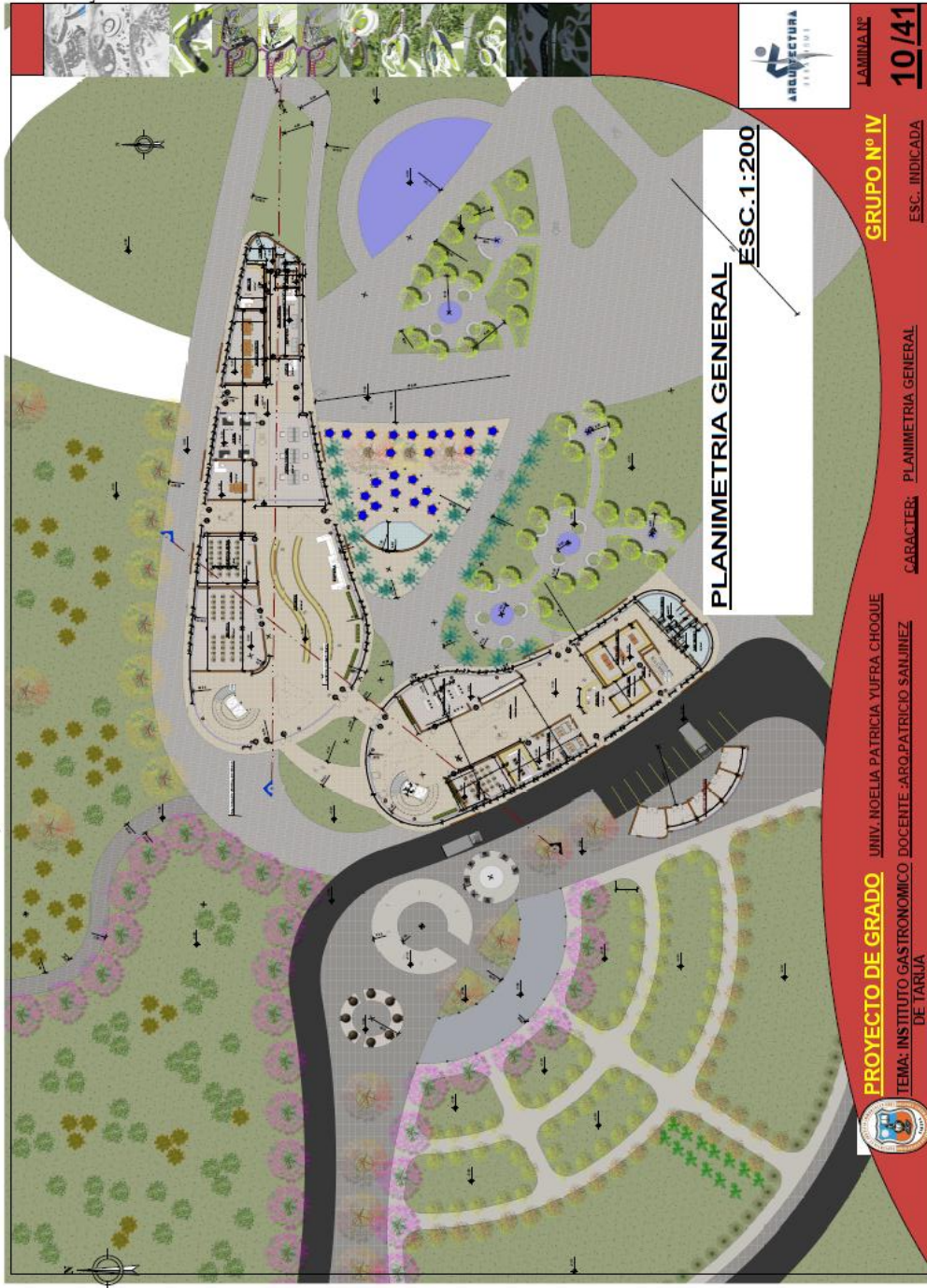

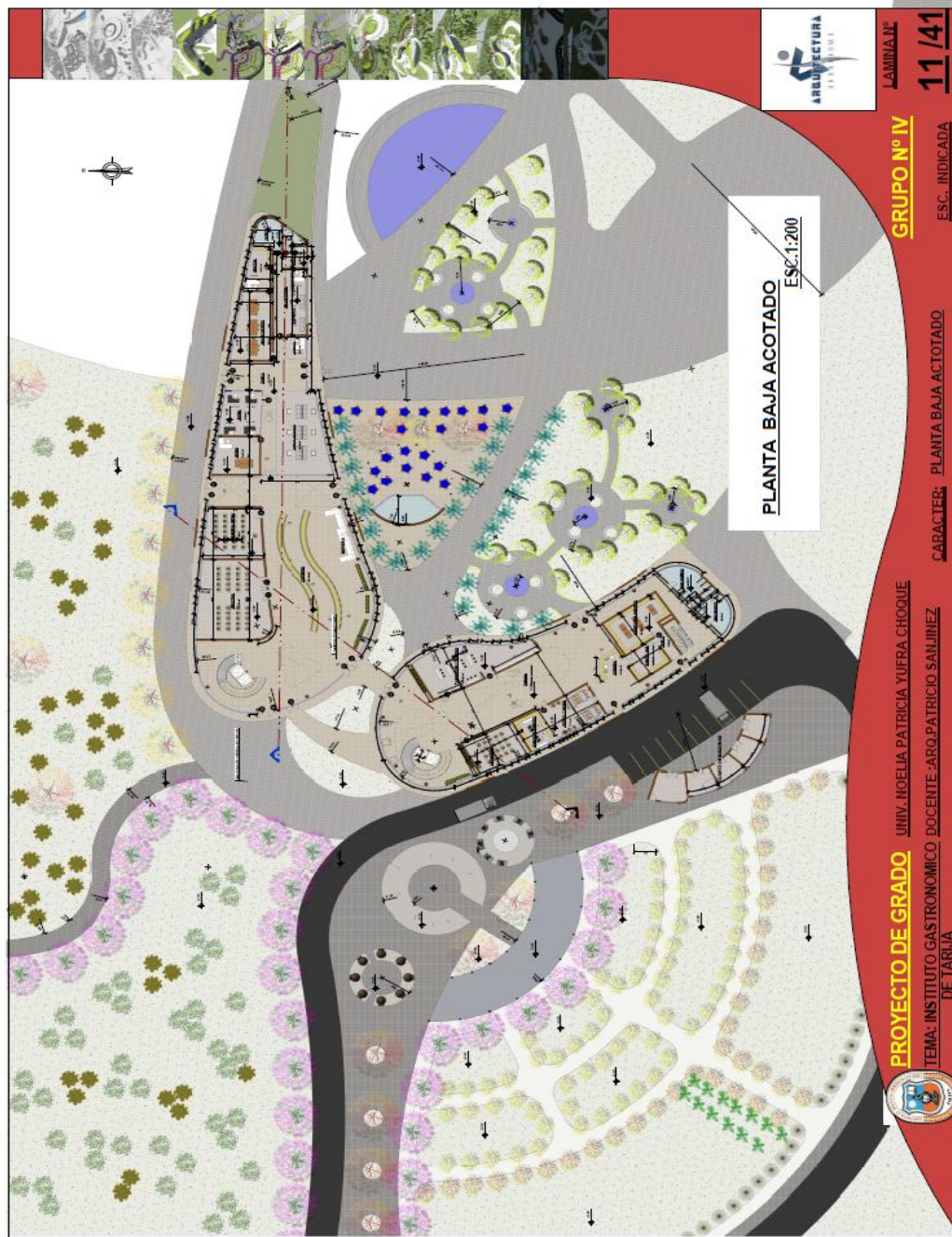

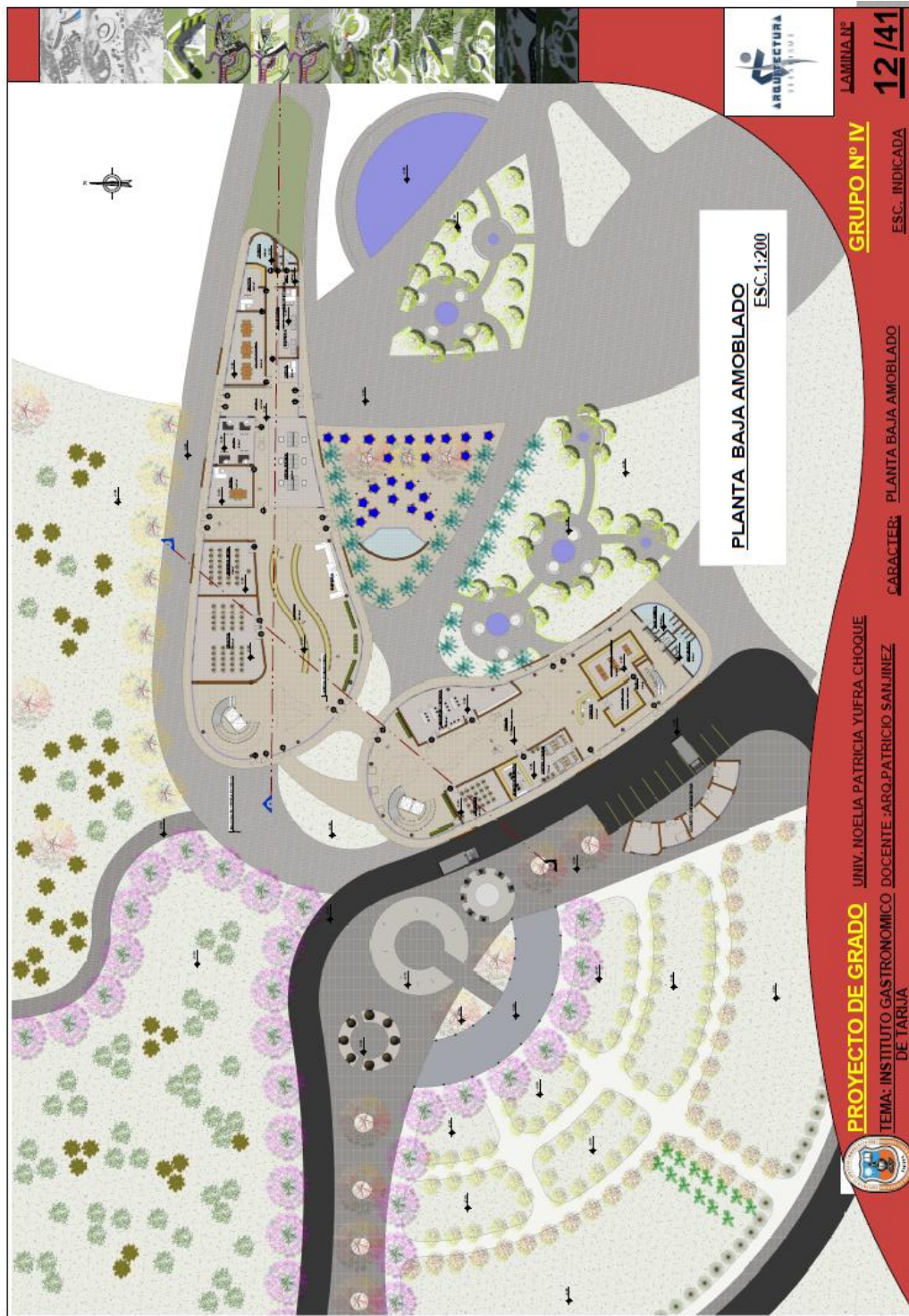

LAMINA N°
12 / 41

GRUPO N° IV
ESC. INDICADA

CARACTER: PLANTA BAJA AMOBLADO

PROYECTO DE GRADO
UNIV. NOELIA PATRICIA YUFRA CHOQUE
TEMA: INSTITUTO GASTRONOMICO DOCENTE - ARO. PATRICIO SAUJINEZ
DE TARIJA



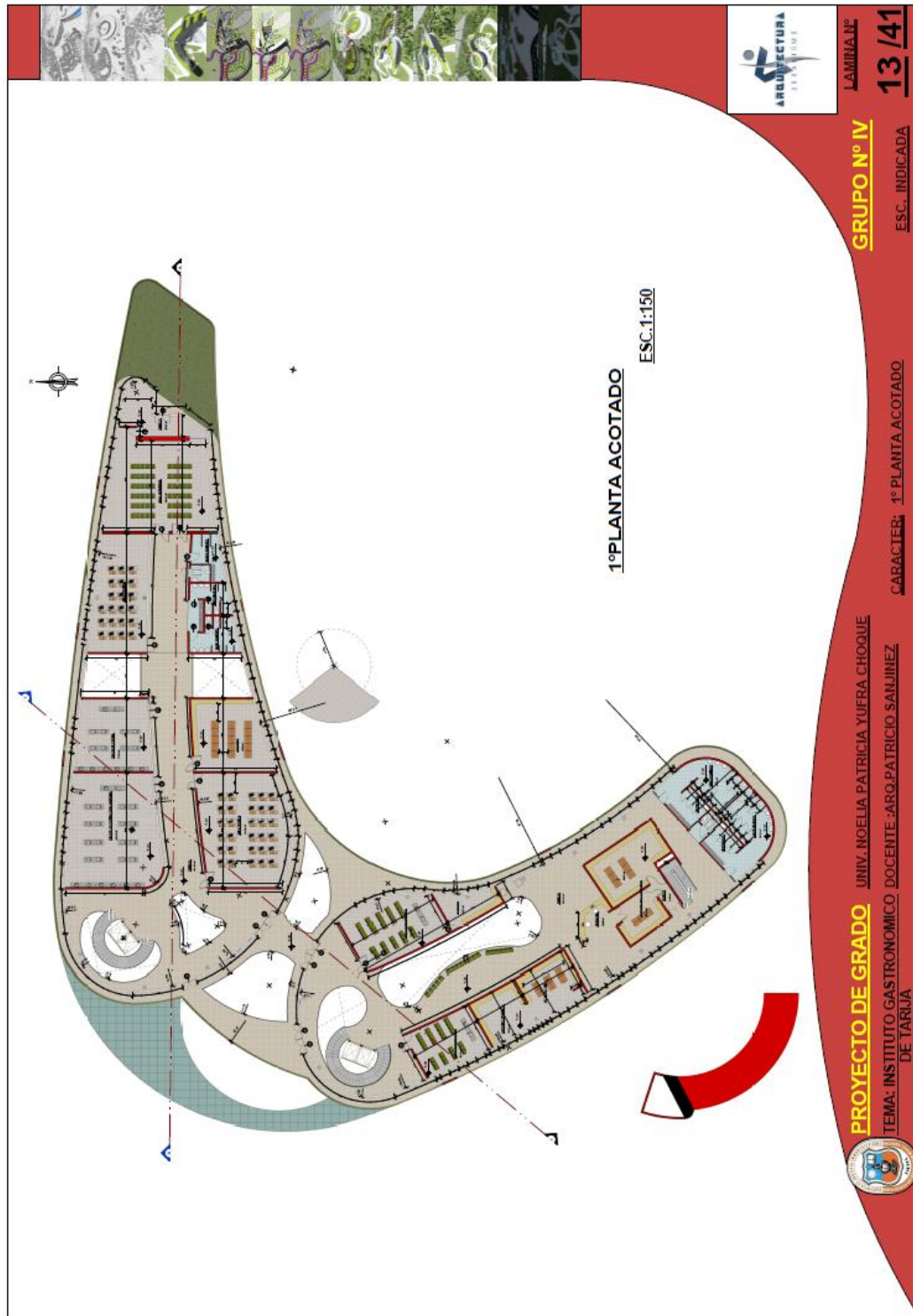

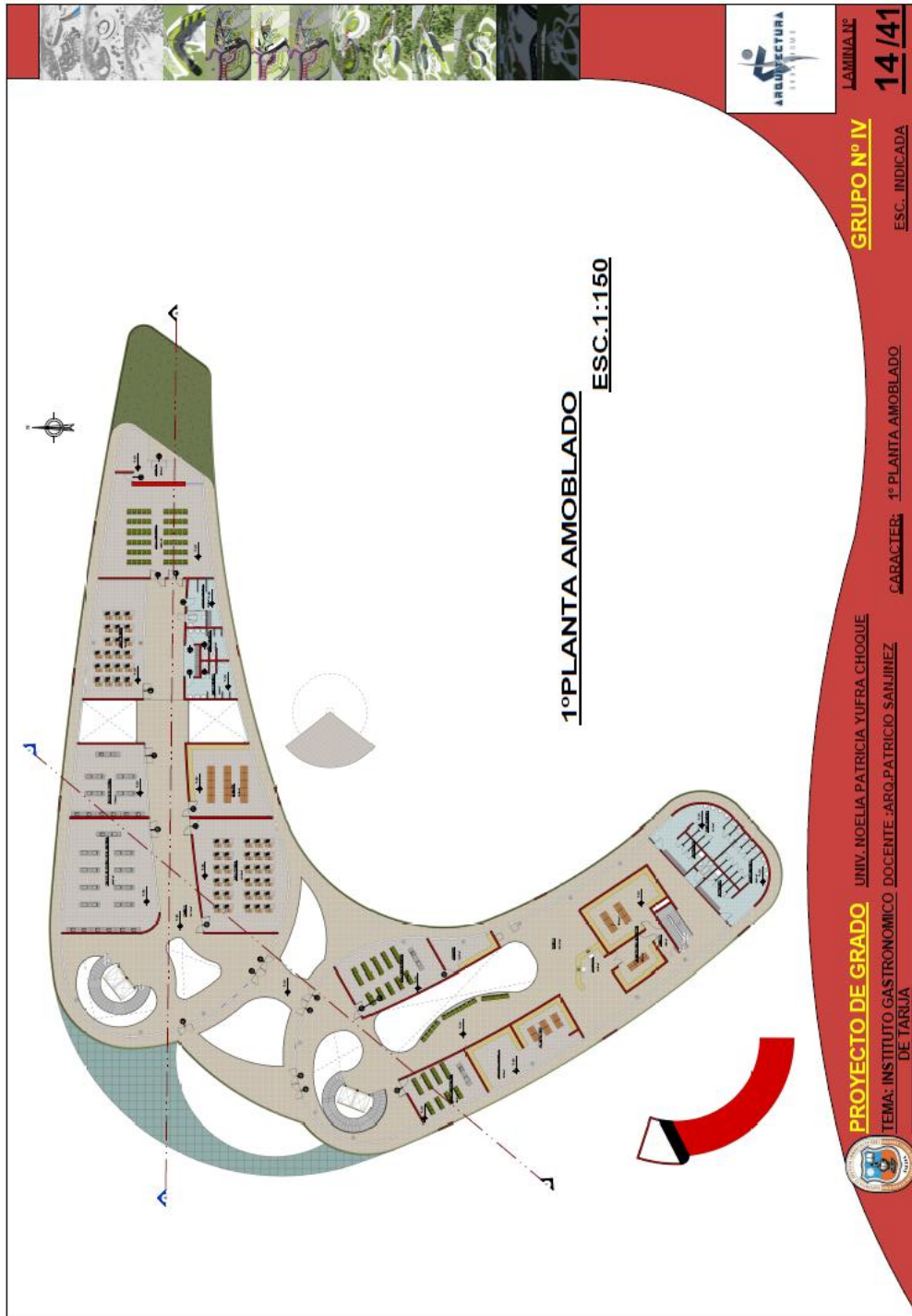

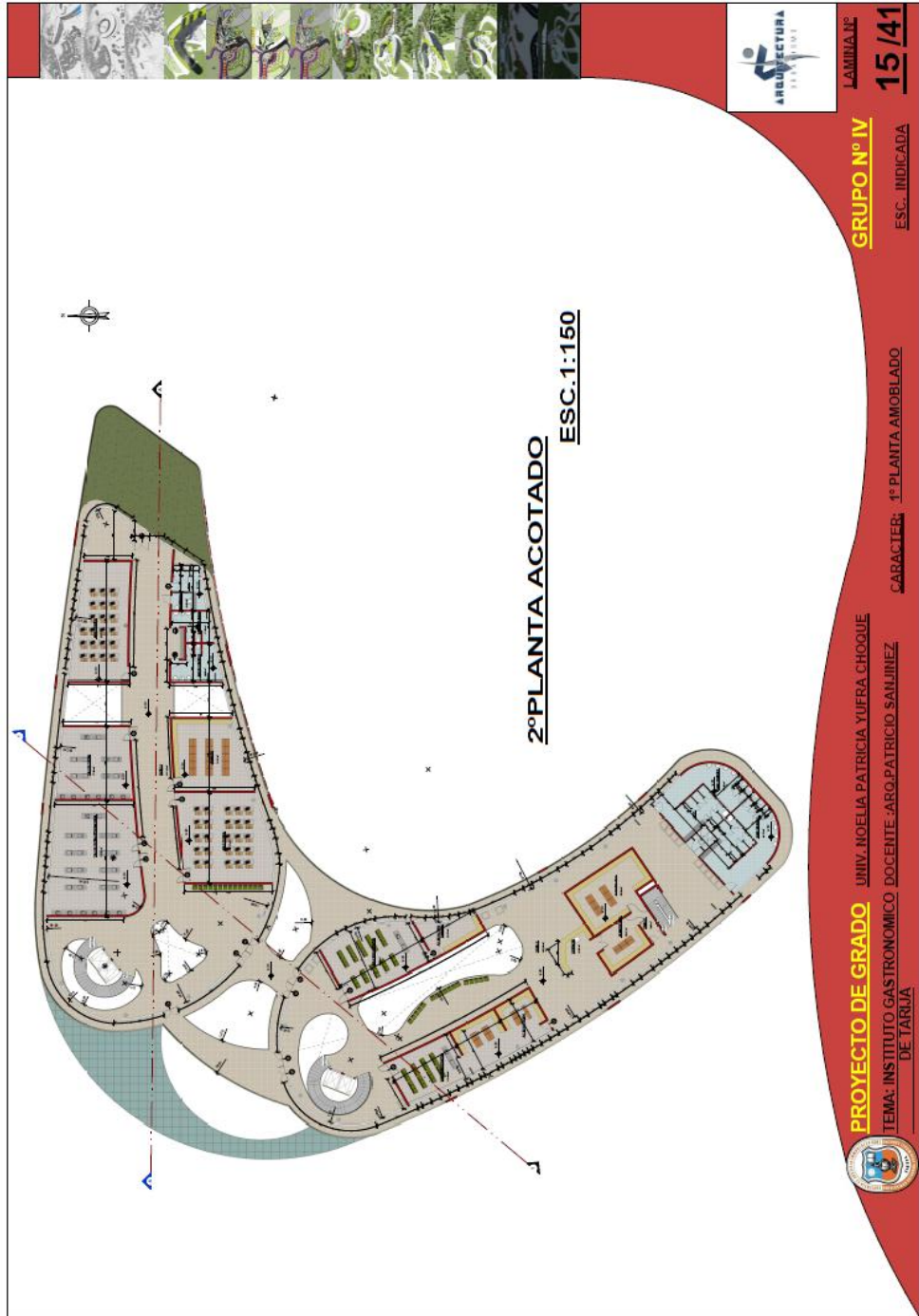

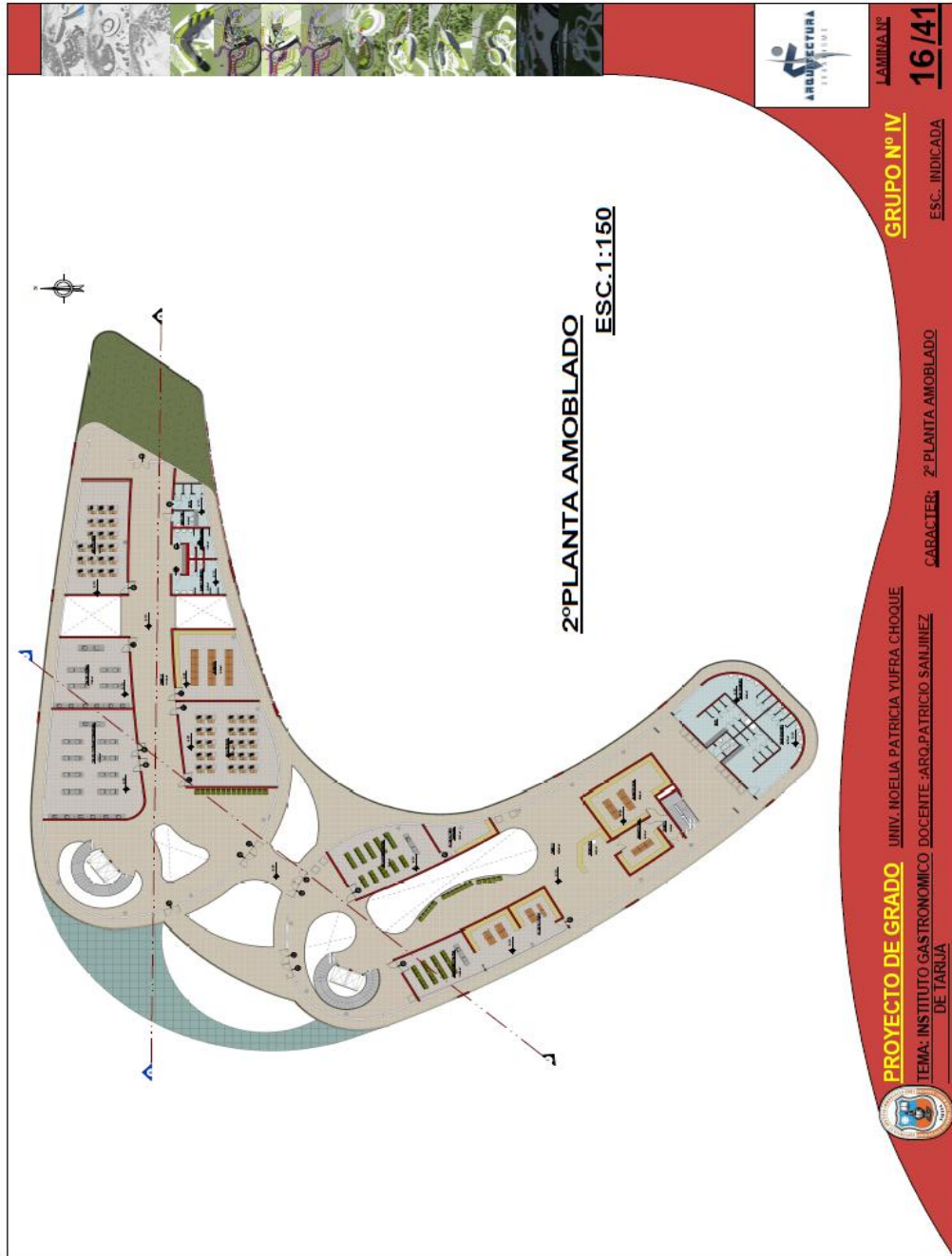



3° PLANTA ACOTADO
ESC. 1:150

PROYECTO DE GRADO
UNIV. JOELIA PATRICIA YUFRA CHOQUE
TEMA: INSTITUTO GASTRONOMICO DOCENTE ARO PATRICIO SANJINEZ DE TARIJA

GRUPO N° IV
ESC. INDICADA

LAMINA N° 17 / 41

ARQUITECTURA TARIJA

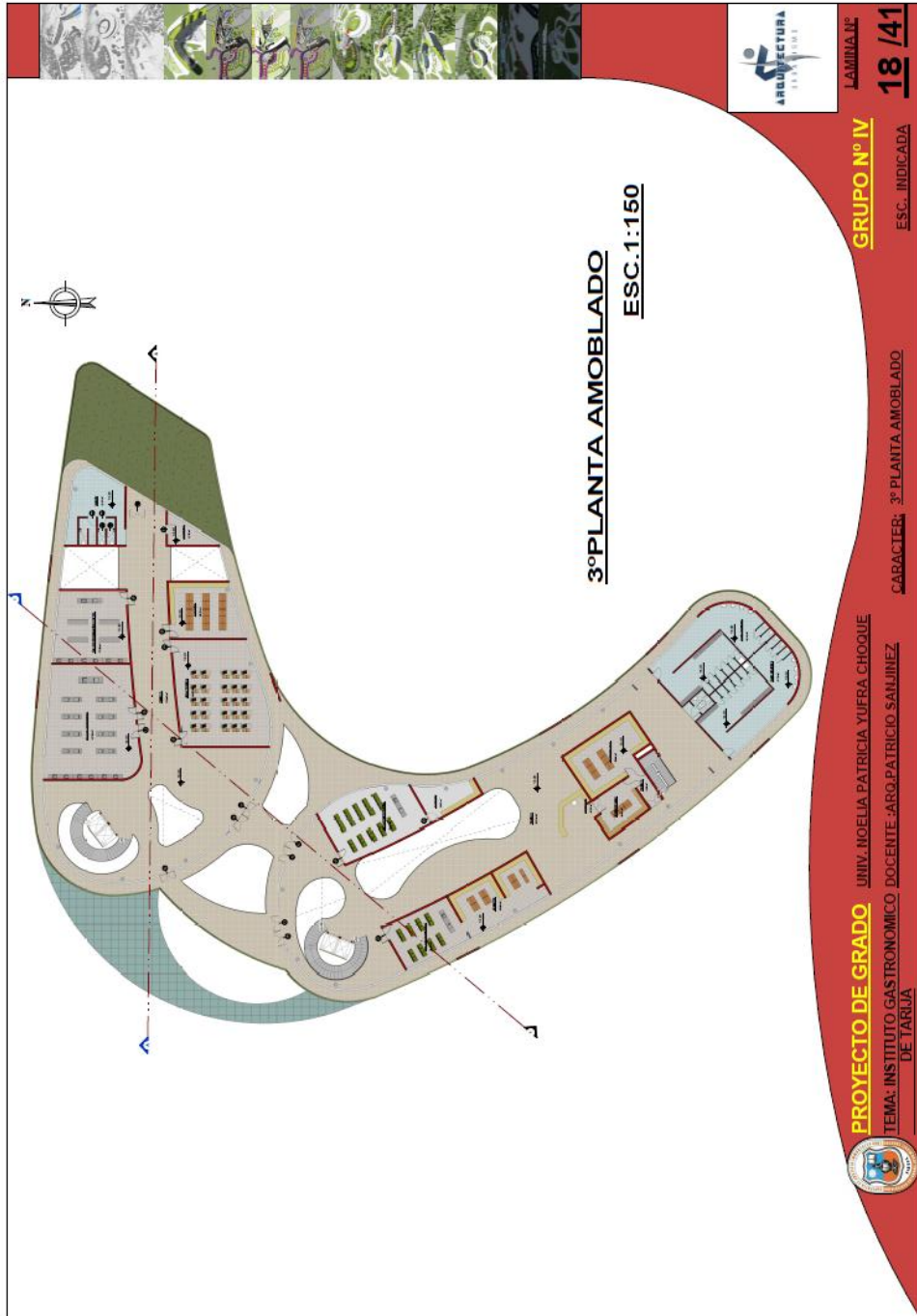



CORTE ISOMETRICO 3D
ESC. 1:200

CORTE B - B
ESC. 1:200

CORTE A - A
ESC. 1:200

PROYECTO DE GRADO - UNIV. NOELIA PATRICIA YUFRA CHOQUE
TEMA: INSTITUTO GASTRONOMICO - DOCENTE - ARO. PATRICIO SANJINEZ
DE TARIJA

GRUPO N° IV
ESC. INDICADA

CARACTER, CORTES

LAMINA N°
19 / 41

ARQUITECTURA
ESTUDIO



ELEVACION NORTE ESCALA 1:200

ELEVACION ESTE ESCALA 1:200

ELEVACION OESTE ESCALA 1:80

ELEVACION SUR ESCALA 1:80

PROYECTO DE GRADO UNIV. NOELIA PATRICIA YUFRA CHOQUE
TEMA: INSTITUTO GASTRONOMICO DOCENTE ABO. PATRICIO SANJINEZ DE TARIJA

GRUPO N° IV ESC. INDICADA

LAMINA N° 20 / 41

ARQUITECTURA PATRICIO SANJINEZ

CARACTER: ELEVACIONES





PLANO DE FUNDACIONES
ESC. 1:200

LAMINA N°
GRUPO N° IV
22 / 41
ESC. INDICADA

PROYECTO DE GRADO UNIV. NOELIA PATRICIA YUFRA CHOQUE
TEMA: INSTITUTO GASTRONOMICO DOCENTE - ARO. PATRICIO SANJINEZ DE TARIJA

CARACTER: SISTEMA ESTRUCTURAL