

# PLANIMETRIA GENERAL.





# SITIO Y TECHOS CONJUNTO.



# PLANTA AMOBLADA BLOQUE "A"

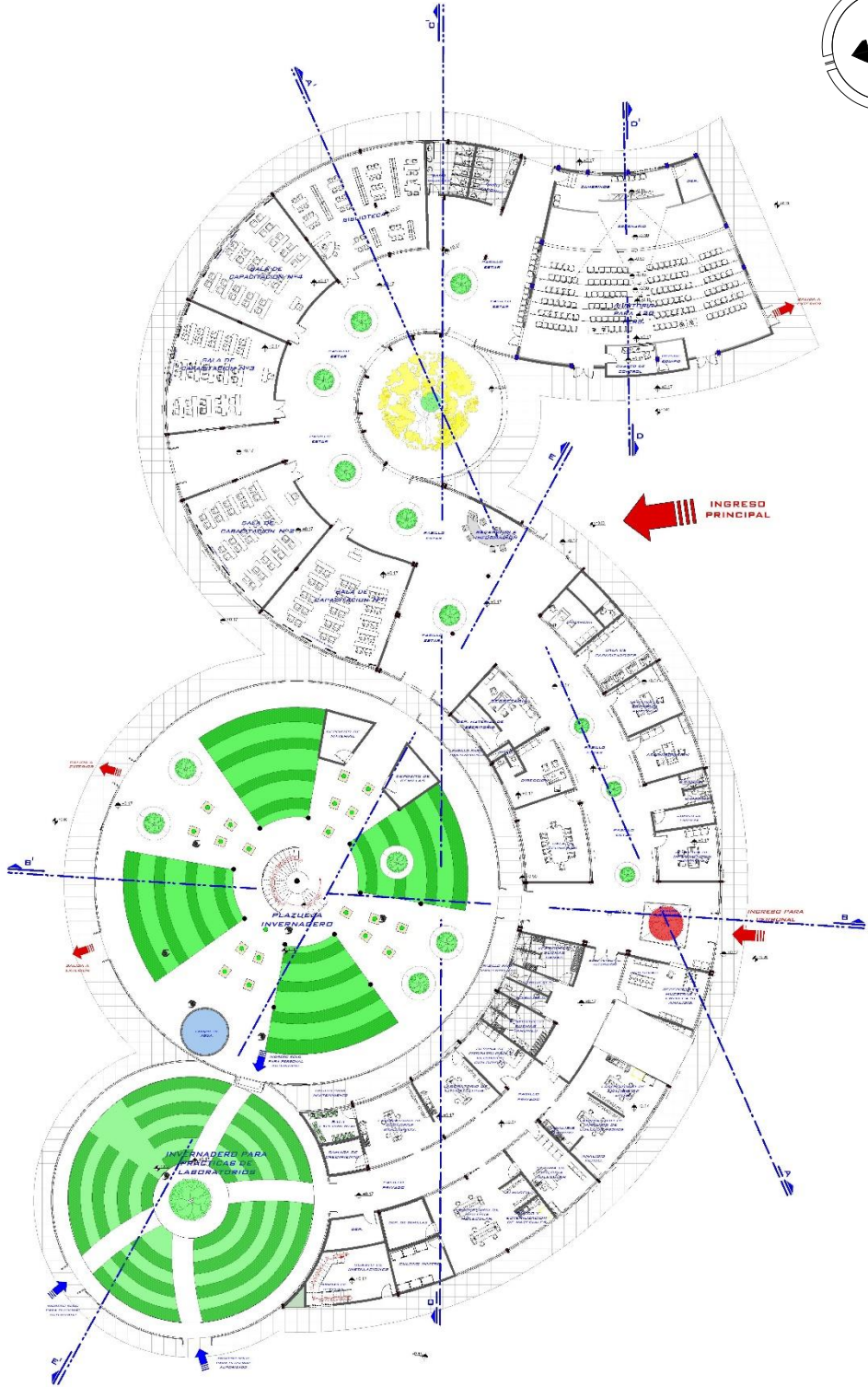
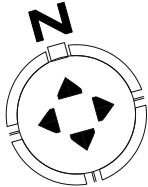

**PLANTA ACOTADA BLOQUE “A”**

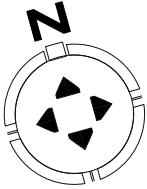



# FACHADAS. BLOQUE “A”

## FACHADAS.

### FACHADAS

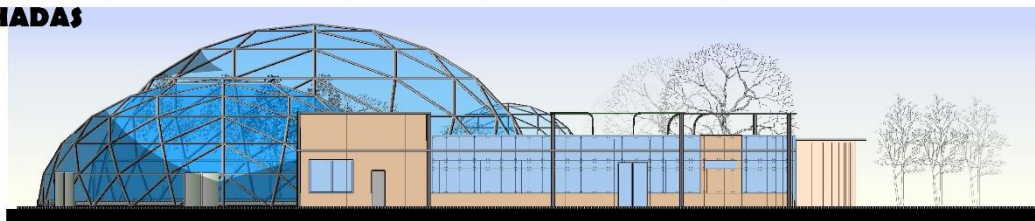

FACHADA LATERAL IZQUIERDA SUR-OESTE  
ESC. 1:100

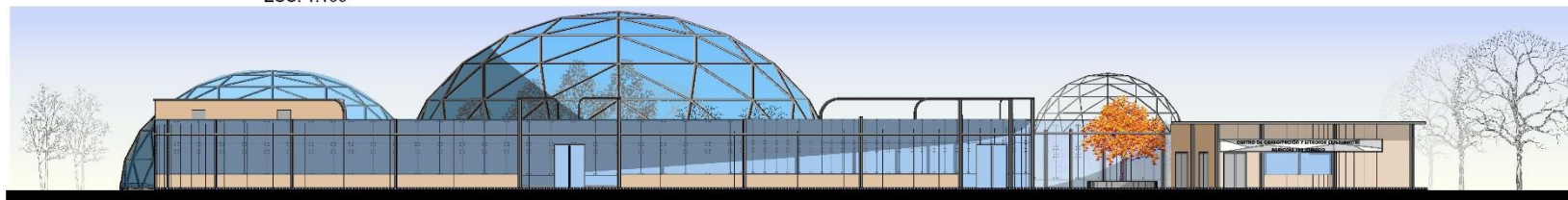

FACHADA FRONTAL ESTE  
ESC. 1:100



FACHADA LATERAL DERECHA NOR-OESTE  
ESC. 1:100

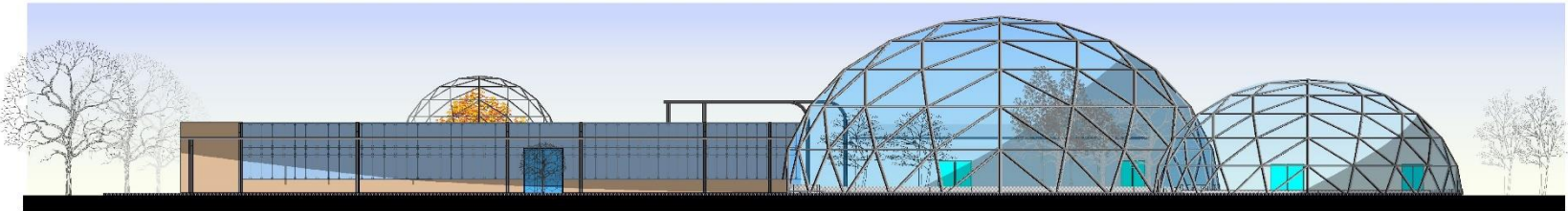

FACHADA POSTERIOR OESTE  
ESC. 1:100

# CORTES BLOQUE "A"

**PROYECTO DE GRADO**

**CORTES**

**CORTE LONGITUDINAL A - A"**  
ESC. 1:100

**CORTE LONGITUDINAL B - B"**  
ESC. 1:100

UNIV. "AUTONOMA JUAN MISAEL SARACHO" <b>"ARQUITECTURA Y URBANISMO"</b>	PROYECTO: <b>CENTRO DE CAPACITACION AGRICOLA PARA LA PRIMERA SECCION DE LA PROVINCIA MEÑEZ</b>	UNIDAD VI	GESTION: <b>2015</b>	DOCENTE: <b>ARO. MARIO VENTURA</b>	UNIV: <b>LACOA ORTEGA LUMBA</b>
---	---	-----------	----------------------	---------------------------------------	------------------------------------

**PROYECTO DE GRADO**

**CORTES**

**CORTE TRANSVERSAL C - C"**  
ESC. 1:100

**CORTE TRANSVERSAL D - D"**  
ESC. 1:100

**CORTE TRANSVERSAL E - E"**  
ESC. 1:100

UNIV. "AUTONOMA JUAN MISAEI SARACIJO"  
"ARQUITECTURA Y URBANISMO"

PROYECTO:  
**CENTRO DE CAPACITACION AGRICOLA PARA LA PRIMERA SECCION DE LA PROVINCIA MENDEZ**

UNIDAD VI

SESION: 2015

DOCENTE:  
ARQ. MARIO VENTURA

UNIV:  
LACOA ORTEGA LUMBA

0 LAMINA



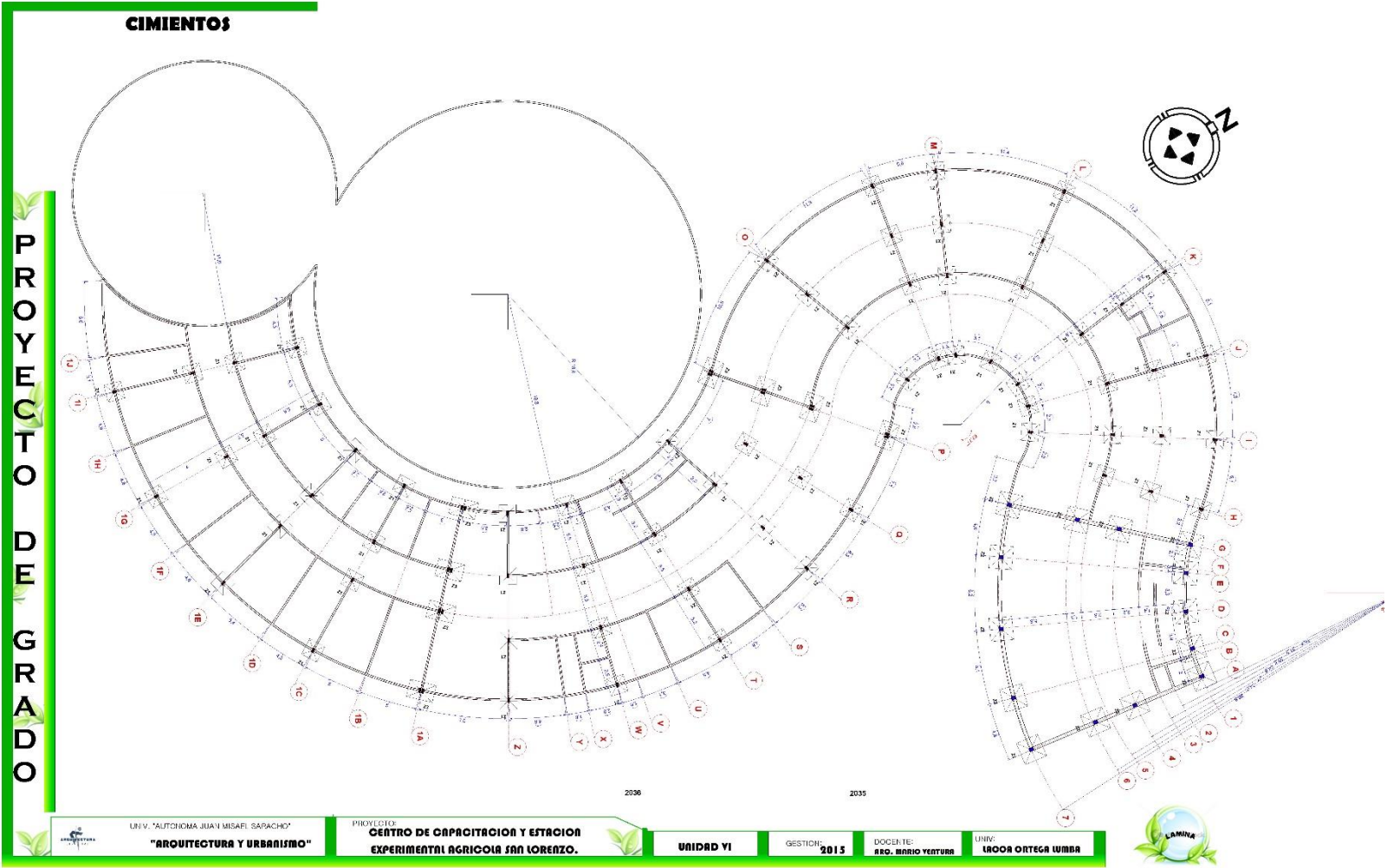

BLOQUE "B"



# CORTES-FACHADAS AREA DE VENTAS

PROYECTO DE GRADO

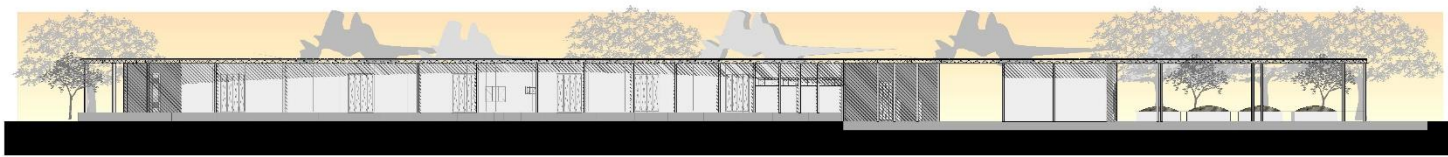

...FACHADA FRONTAL NOR-ESTE...  
...ESC 1 : 100...

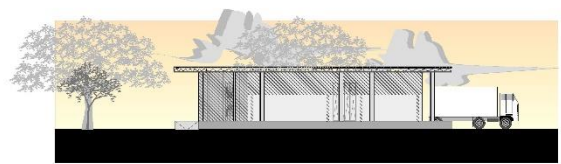

...FACHADA LATERAL ESTE...  
...ESC 1 : 100...

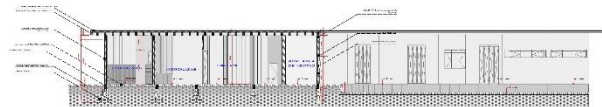

... CORTE A - A ...

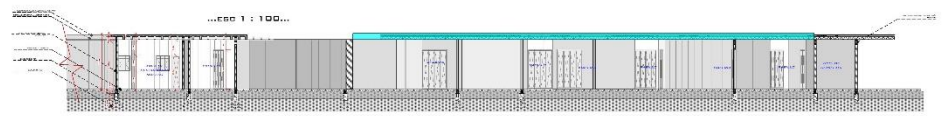

... CORTE B - B ...

...ESC 1 : 100...

	UNIV. "AUTONOMA JUAN MISAHU SARACHO" <b>"ARQUITECTURA Y URBANISMO"</b>	PROYECTO: <b>CENTRO DE CAPACITACION AGRICOLA PARA LA PRIMERA SECCION DE LA PROVINCIA MENDEZ</b>	<b>UNIDAD V</b>	GESTION: <b>2015</b>	DOCENTE: <b>ARO. MARIO VENTURA</b>	UNIV: <b>LACOA ORTEGA LUMBA</b>
--	---	--	-----------------	----------------------	---------------------------------------	------------------------------------





CIMIENTOS. BLOQUE DE VENTAS.

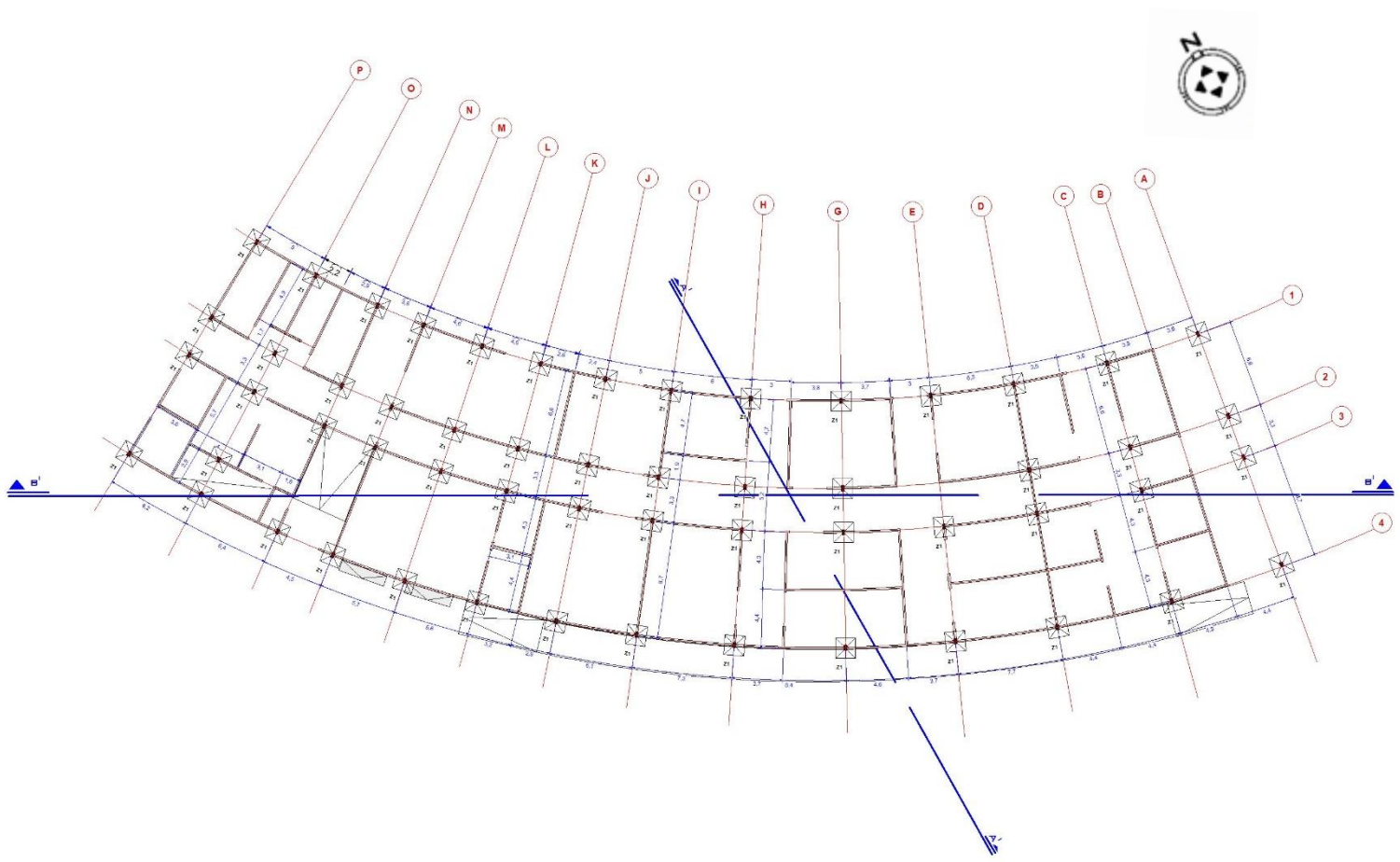

DETALLES CONSTRUCTIVOS.

PROYECTO DE GRADO

### Detalles constructivos.

#### LOSA ENCASIONADA.

Labels: VIGA DE H<sup>18</sup>A, TIRANTES TRANSVERSALES VIGAS, MALLA DE BALLENEO DE 1", VIGA DE H<sup>18</sup>A, ESCOTILLA DE ACCESO, ENTRANQUE LADO DE LISTONES.

#### ZAPATA COMBINADA DE DOS COLUMNAS

Labels: JUNTA DE DILATACION (PLASTOFORO), 0.10/15cm, VIGA DE ARRIOSTRE, ANELAJE EN CASO DE COLUMNA, COLUMNA L. VARIABLE, ARMADO SUPERIOR ZAPATA, 0.20, 0.20, GALLETAS DE APOYO DE PARRILLA 5 CM, BASE COMPACTADA, ARMADO INFERIOR ZAPATA, HORMIGON. POREC., CAPA DE ARENA.

#### DETALLE ESTRUCTURAL EN INVERNADEROS.

Labels: TECTONICA PLASTICO S.F.P.T., GATO HIDRAULICO T12 10Ks, PENDIENTE 5%, CAPA ASFALTICA IMPERMEABILIZANTE, LOSA ENCASIONADA, PERNO DE FIJACION, ESTEREOESTRUCTURA, PERNS DE FIJACION, VIGA DE H<sup>18</sup> A.

#### DETALLE DE AISLAMIENTO DEL AUDITORIO

ASLAMIENTO ACUSTICO PARED ALBAÑILERIA SECA

1. MURO DE LADRILLO, 6 H. ENLUCIDA POR AMBAS
2. ESTRUCTURA METALICA.
3. PANEL DE LANA DE VIDRIO. (DENSIIDAD 70 KG/M3)
4. PARANTE DE ADEORO GALVANIZADO Y FIJACION DE TORNILLO. (VER DETALLE)
5. PLACA DRYWALL.

#### DETALLE DE ESTEREO ESTRUCTURA

...ESC. 1:25...

Labels: DIAMETRO: 2', SOPORTE DE FIJACION, ARTICULADOR, PERNS DE FIJACION.

UNIV. "AUTONOMA JUAN MISLAEL SARACHI"  
**"ARQUITECTURA Y URBANISMO"**

PROYECTO:  
**CENTRO DE CAPACITACION Y ESTACION EXPERIMENTAL SAN LORENZO.**

UNIDAD Y

GESTION: **2015**

DOCENTE:  
**RR. IBRAIO YESTURAN**

UNIV:  
**LACOA ORTEGA LUMBA**

**CORTE DE BORDE.**

BLOQUE "B"

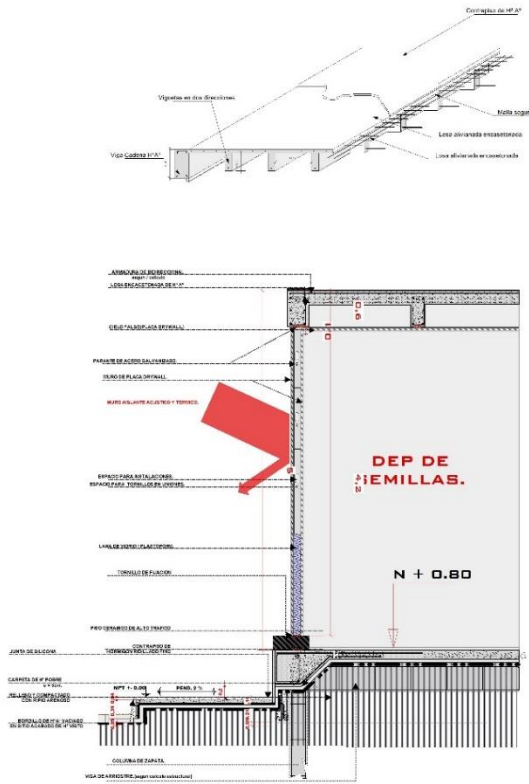

ESC. 1:20.

BLOQUE "A"

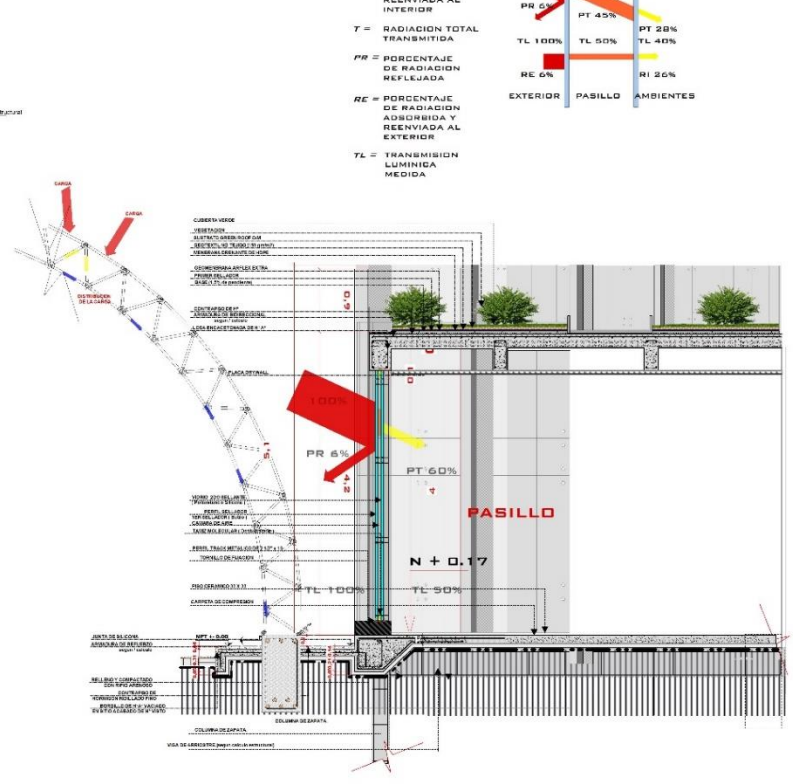

ESC. 1:20.

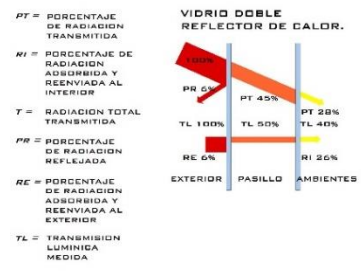

P R O Y E C T O D E G R A D O





INSTALACIONES HIDROSANITARIAS.

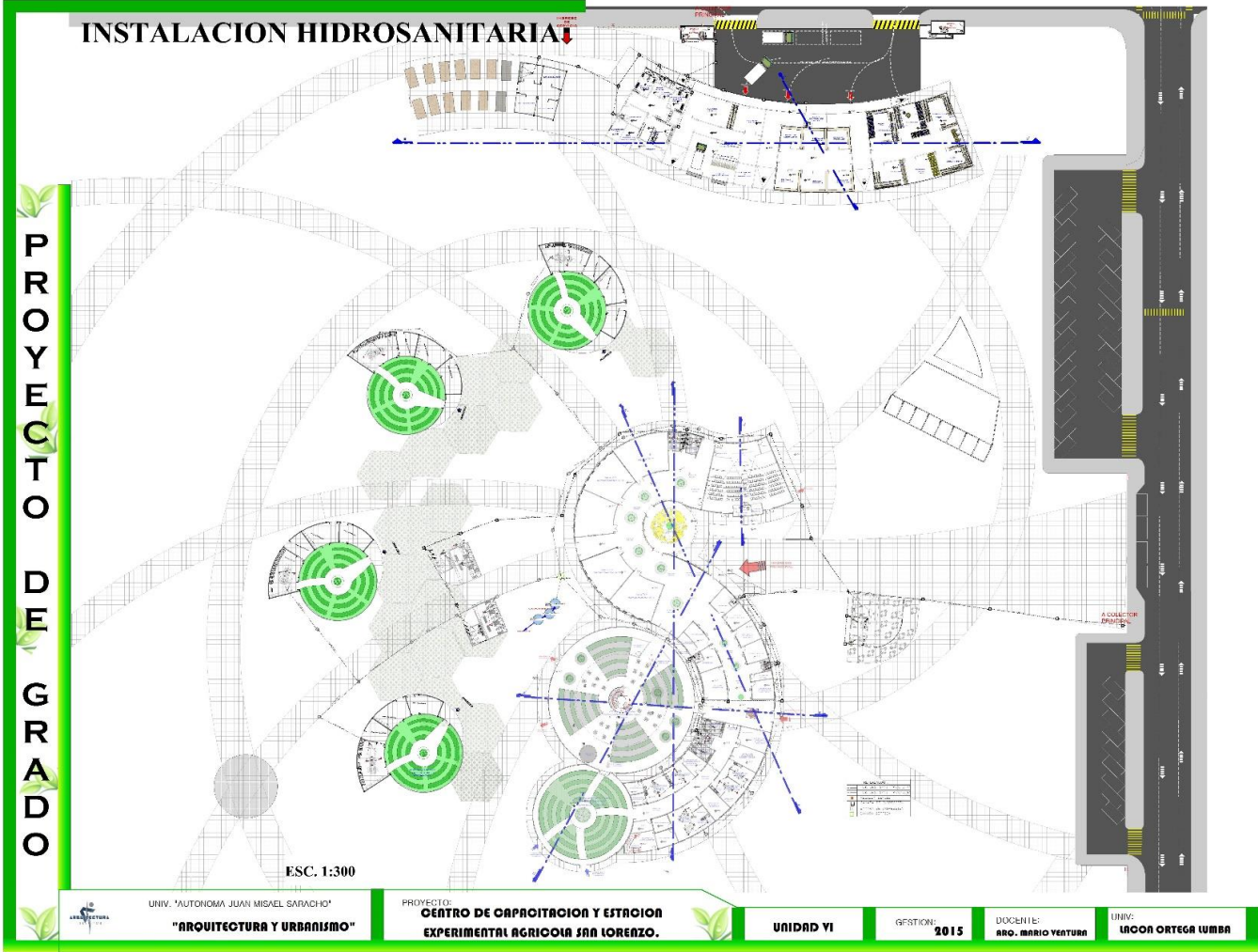

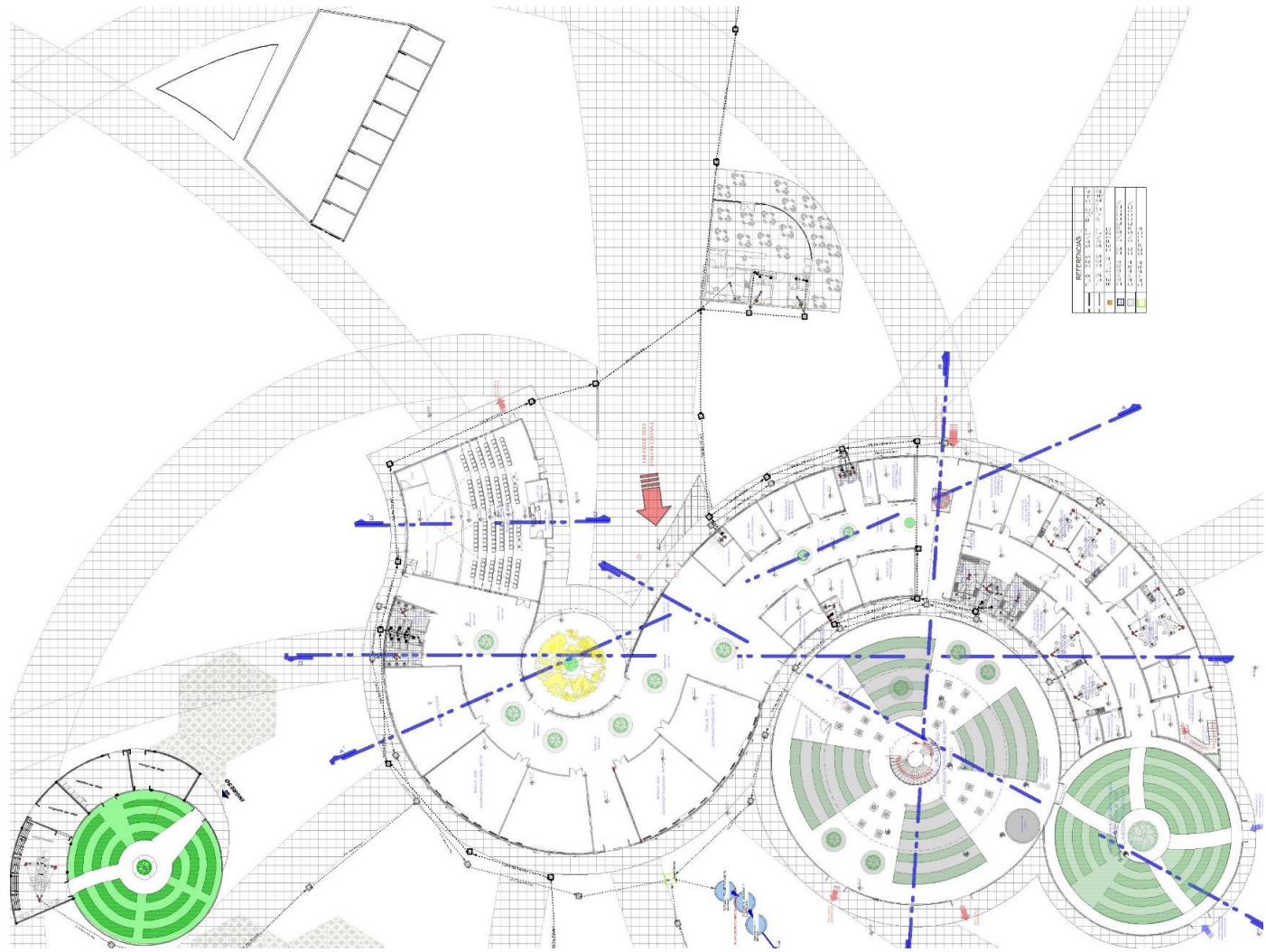

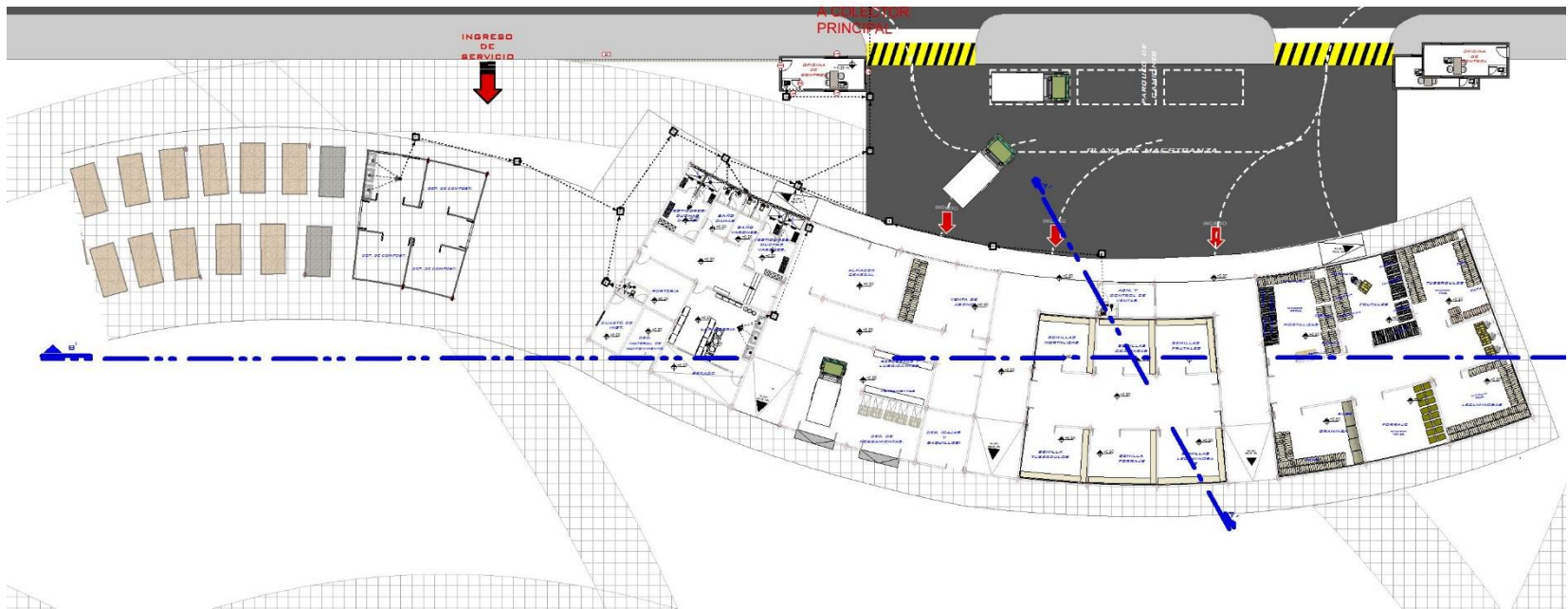



INSTALACION DE AGUA POTABLE.

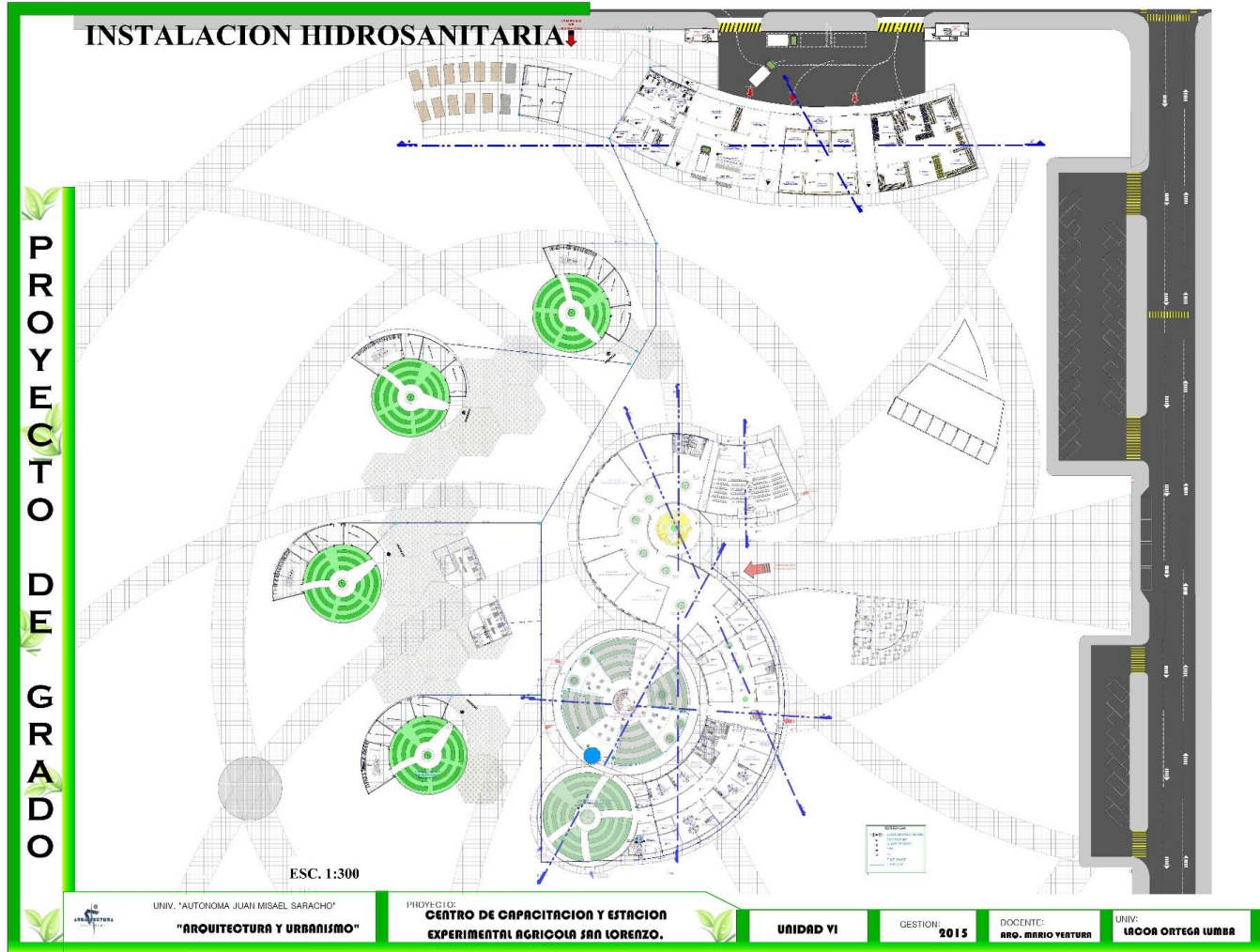

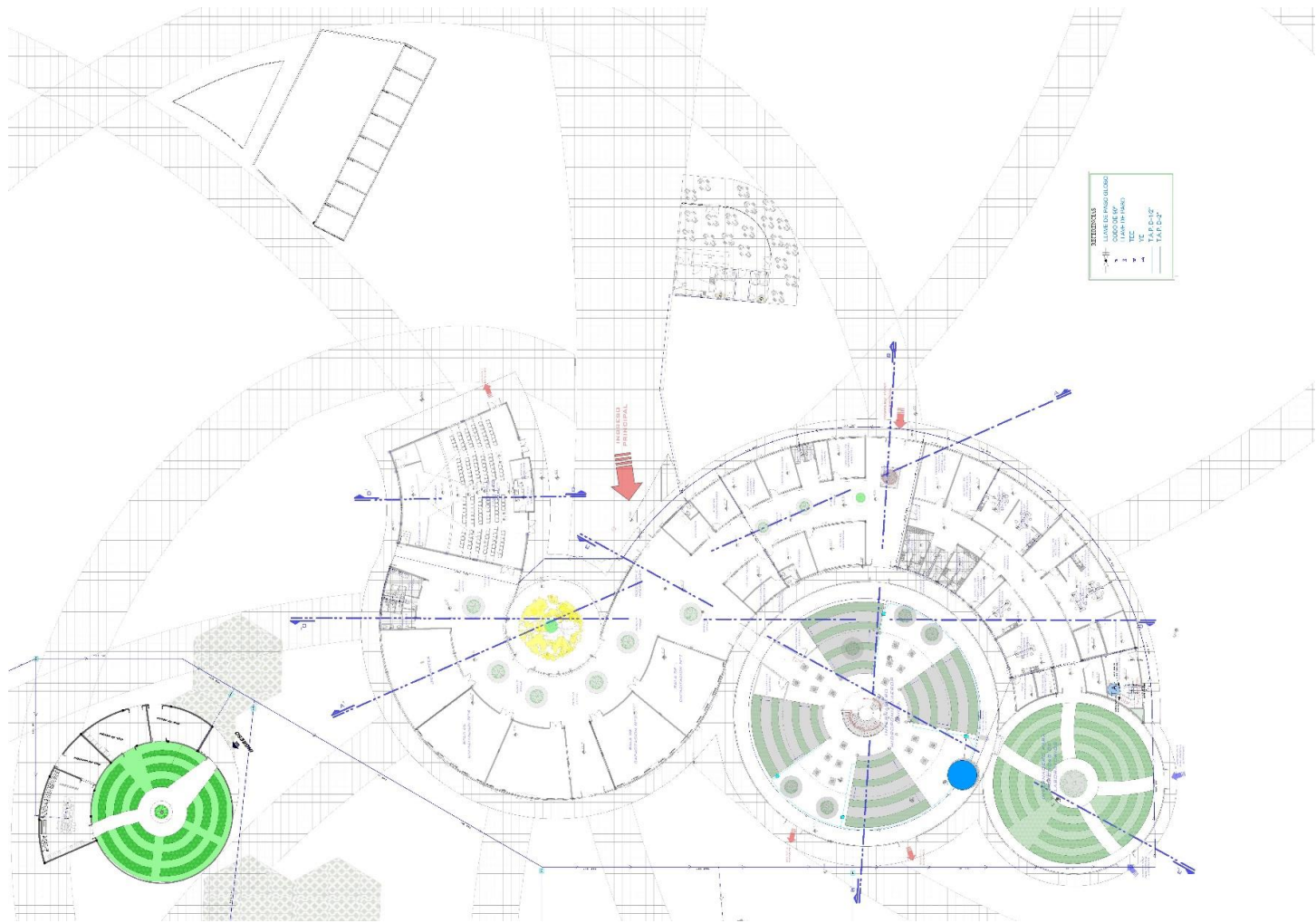

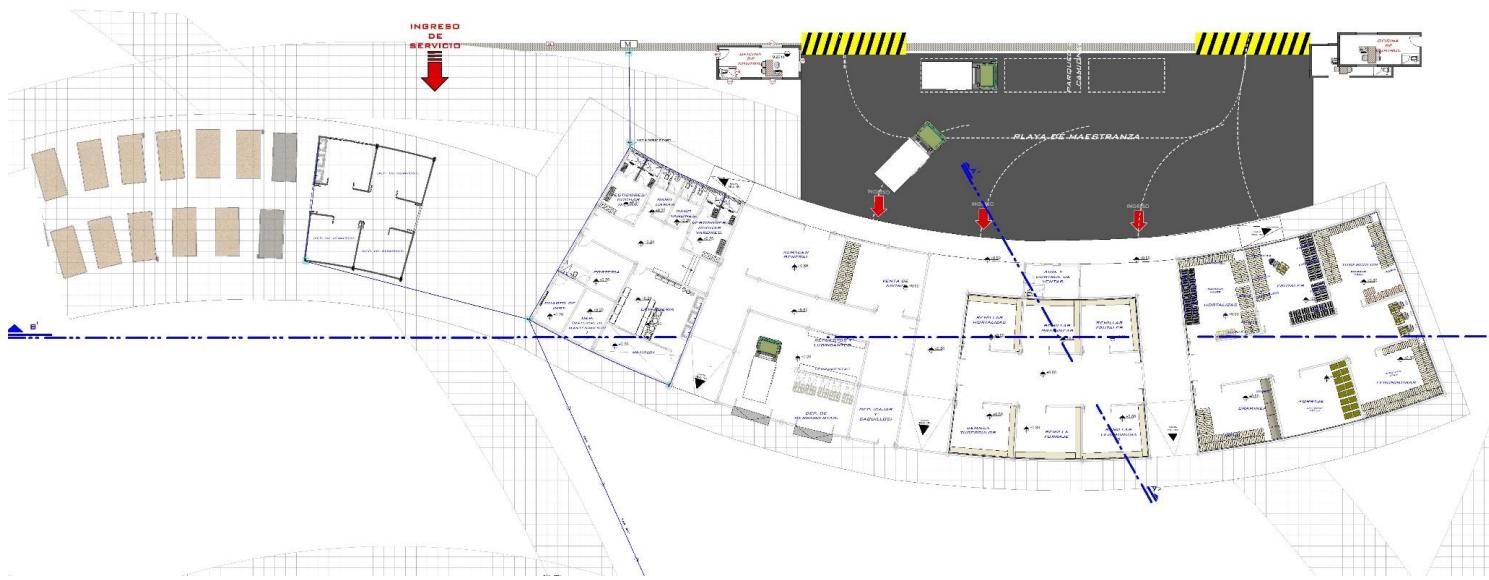



**INSTALACION ELECTRICA**

PROYECTO DE GRADO

ESC. 1:300

UNIV. "AJI ONOMA JUAN MISAHI SAJACHO" <b>"ARQUITECTURA Y URBANISMO"</b>	PROYECTO: <b>CENTRO DE CAPACITACION Y ESTACION          EXPERIMENTAL AGRICOLA SAN LORENZO.</b>	UNIDAD VI	GESTION: <b>2015</b>	DOCENTE: <b>ARO. MARIO VENTURA</b>	UNIV: <b>LACOA ORTEGA LUMBA</b>
--	---	-----------	-------------------------	---------------------------------------	------------------------------------

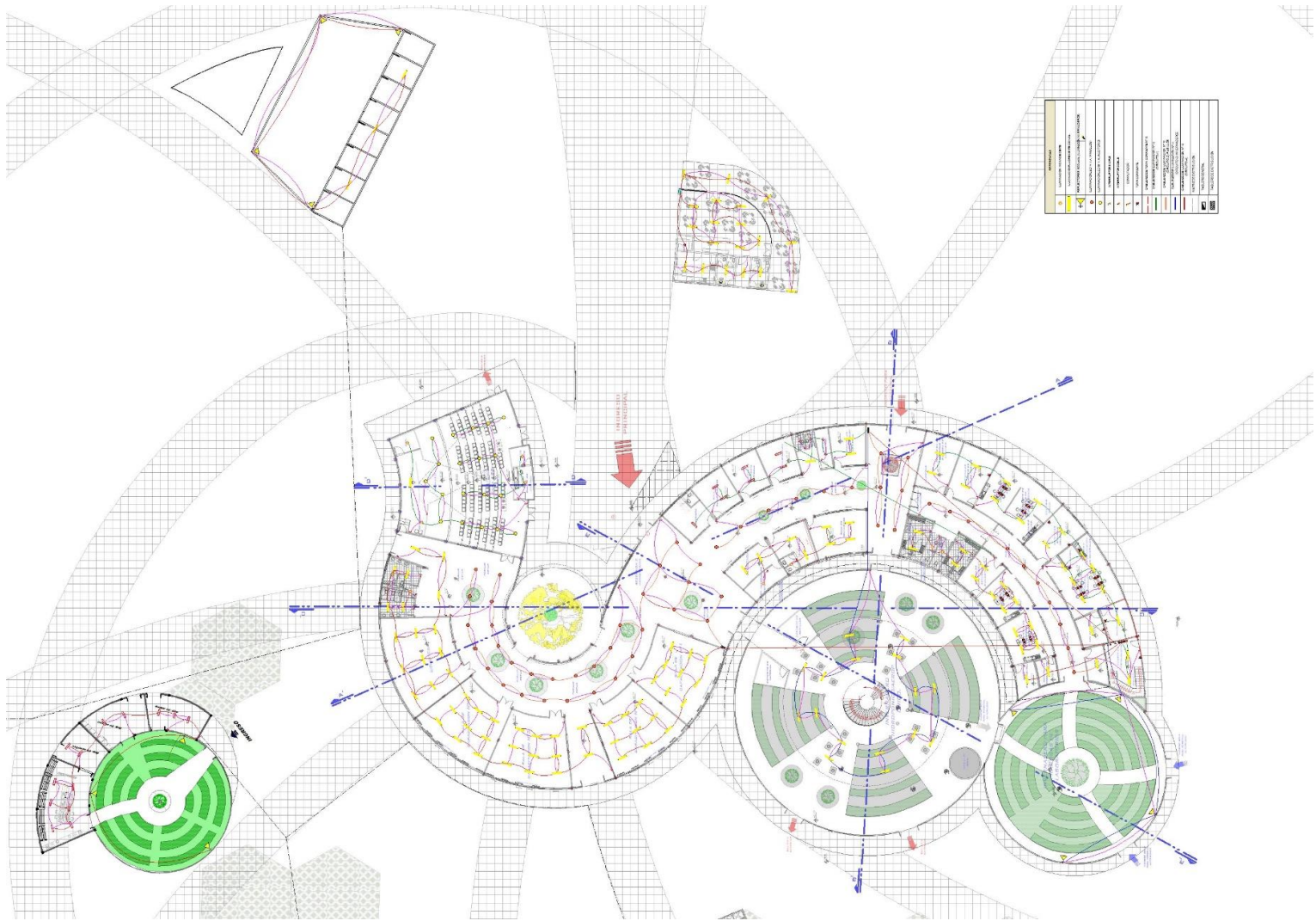

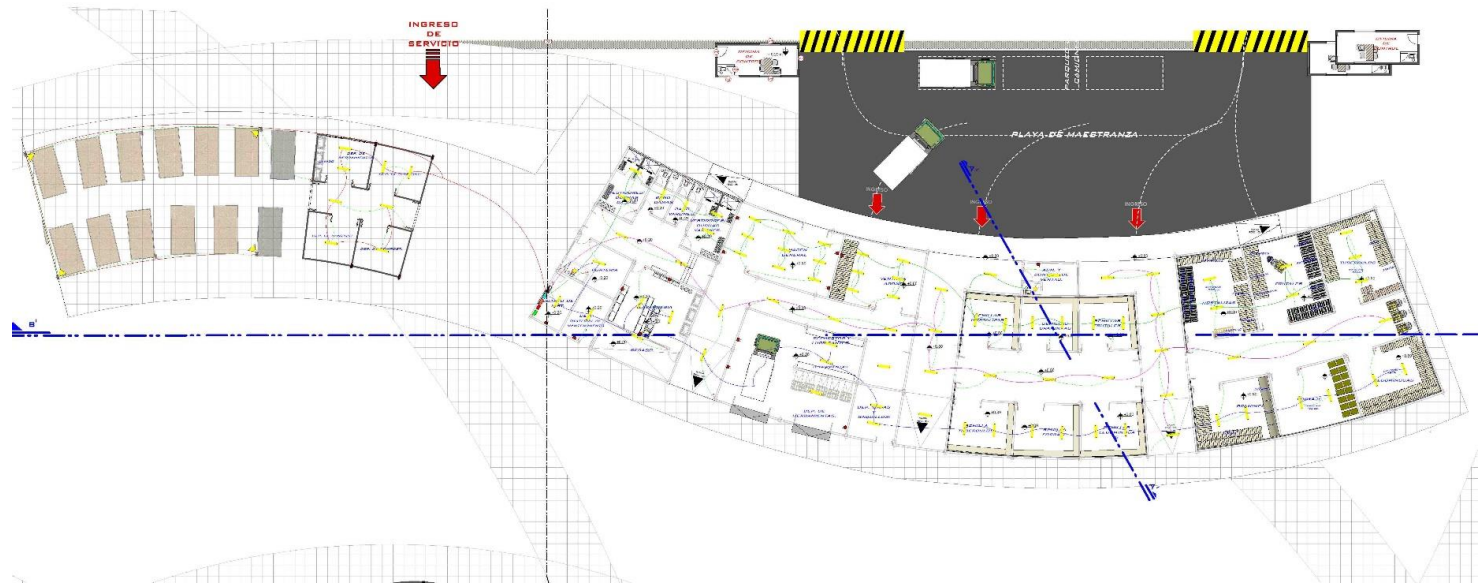







# PERSPECTIVAS.

PROYECTO DE GRADO

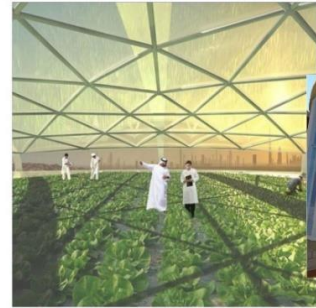
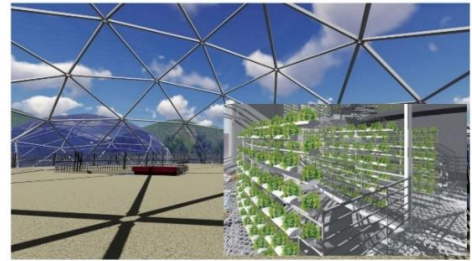

	UNIV. "AUTONOMA JUAN MISAE SARACHO" <b>"ARQUITECTURA Y URBANISMO"</b>	PROYECTO: <b>CENTRO DE CAPACITACION Y ESTACION EXPERIMENTAL AGRICOLA SAN LORENZO.</b>	<b>UNIDAD VI</b>	GESTION: <b>2015</b>	DOCENTE: <b>ARO. MARIO VENTURA</b>	UNIV: <b>LACOA ORTEGA LUMBA</b>
--	--	--	------------------	-------------------------	---------------------------------------	------------------------------------



