

7. Planos Arquitectonicos

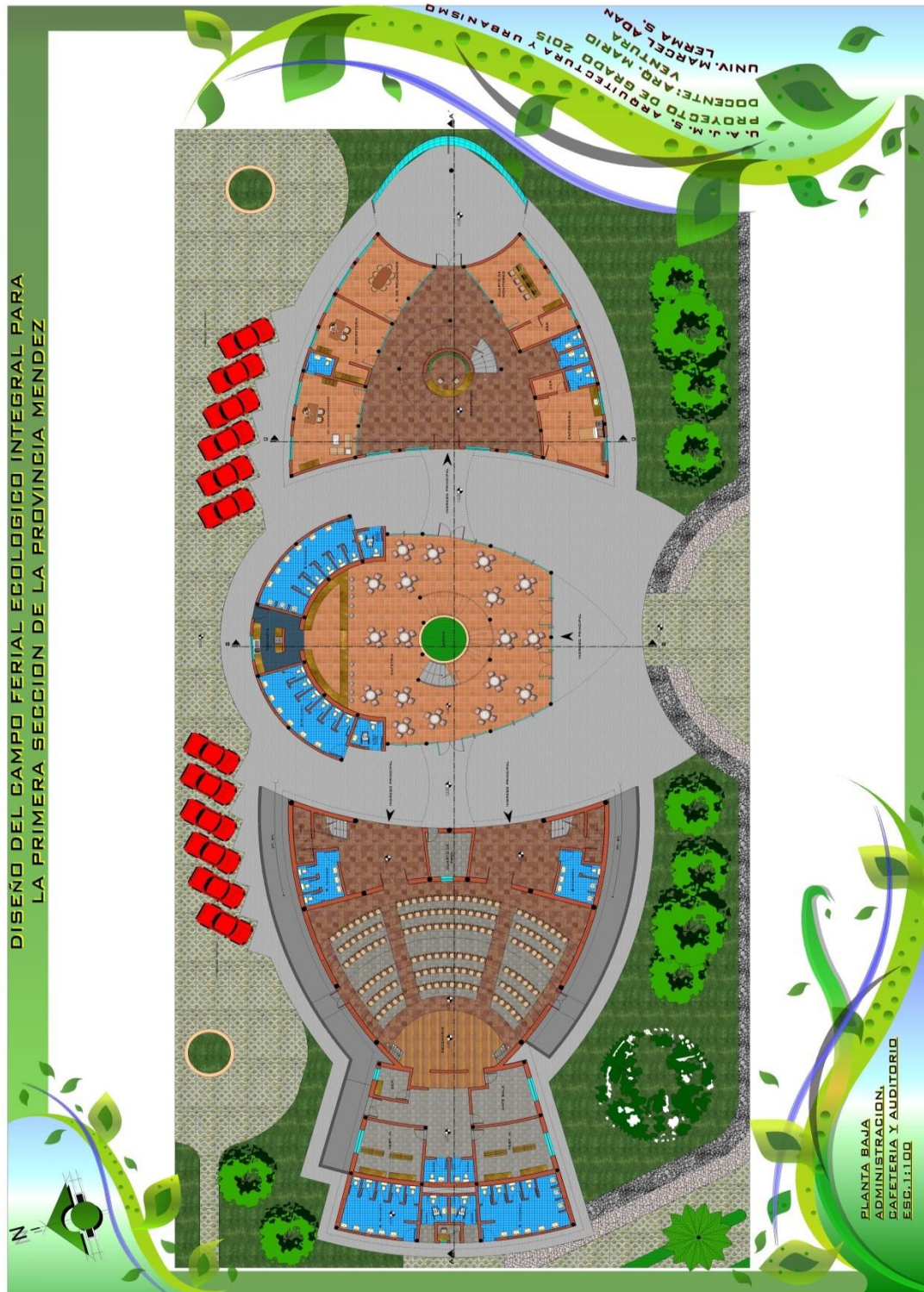

DISEÑO DEL CAMPO FERIAL ECOLOGICO INTEGRAL PARA LA 1RA.
SECC. DE LA PROV. MENDEZ

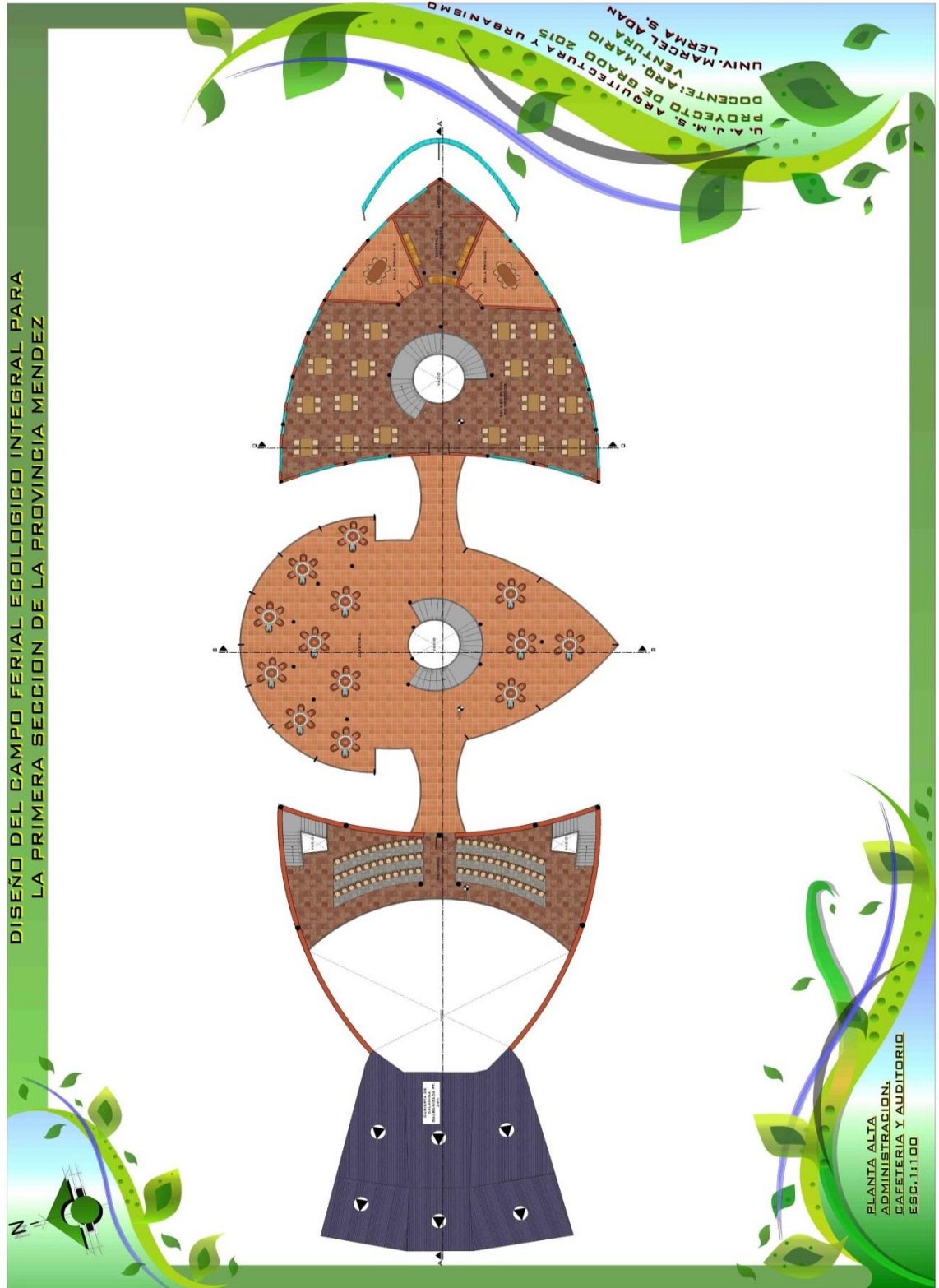

DISEÑO DEL CAMPO FERIAL ECOLOGICO INTEGRAL PARA LA 1RA.
SECC. DE LA PROV. MENDEZ



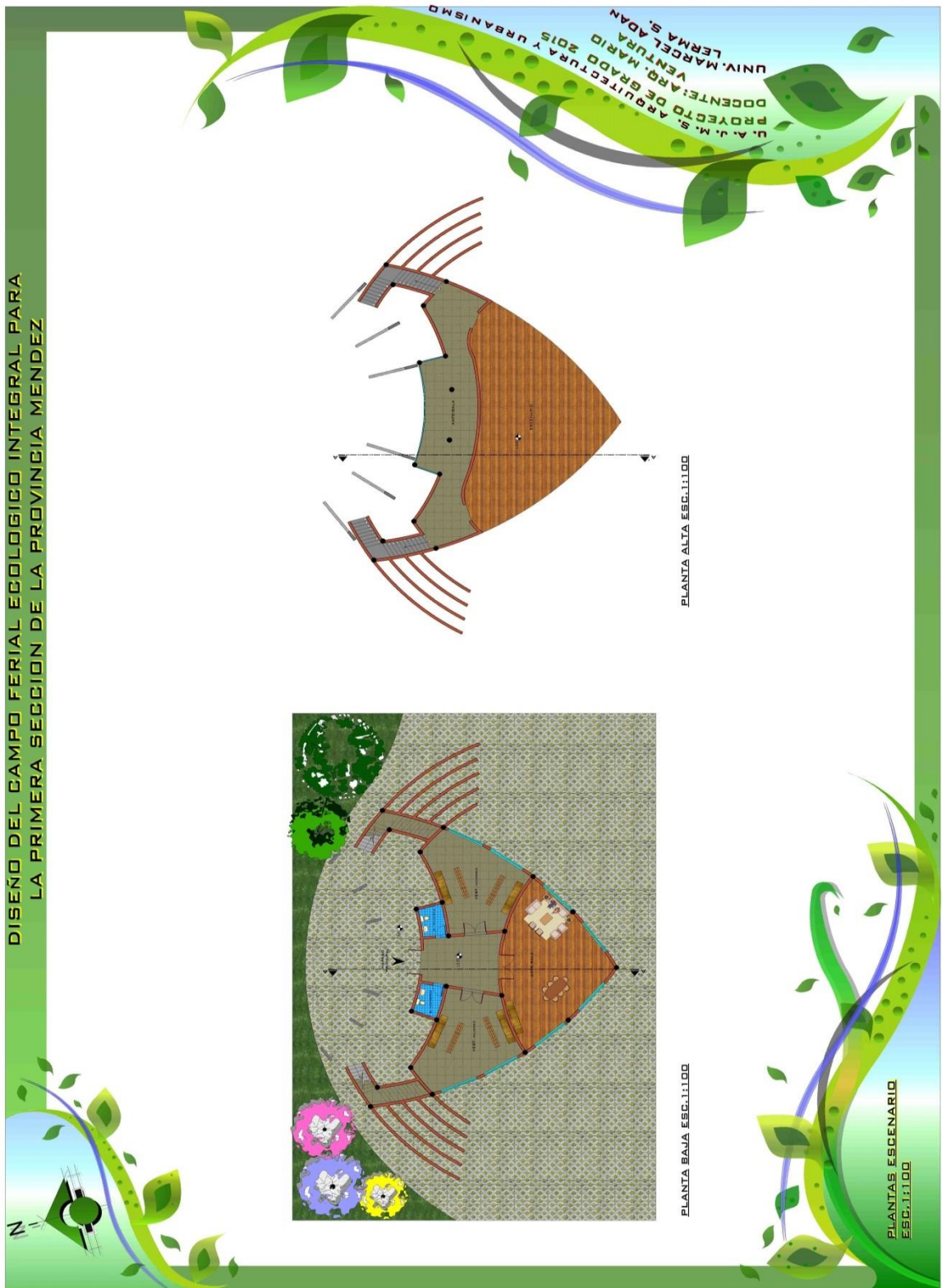



DISEÑO DEL CAMPO FERIAL ECOLOGICO INTEGRAL PARA LA 1RA.
SECC. DE LA PROV. MENDEZ



DISEÑO DEL CAMPO FERIAL ECOLOGICO INTEGRAL PARA LA 1RA. SECC. DE LA PROV. MENDEZ



DISEÑO DEL CAMPO FERIAL ECOLOGICO INTEGRAL PARA LA 1RA. SECC. DE LA PROV. MENDEZ

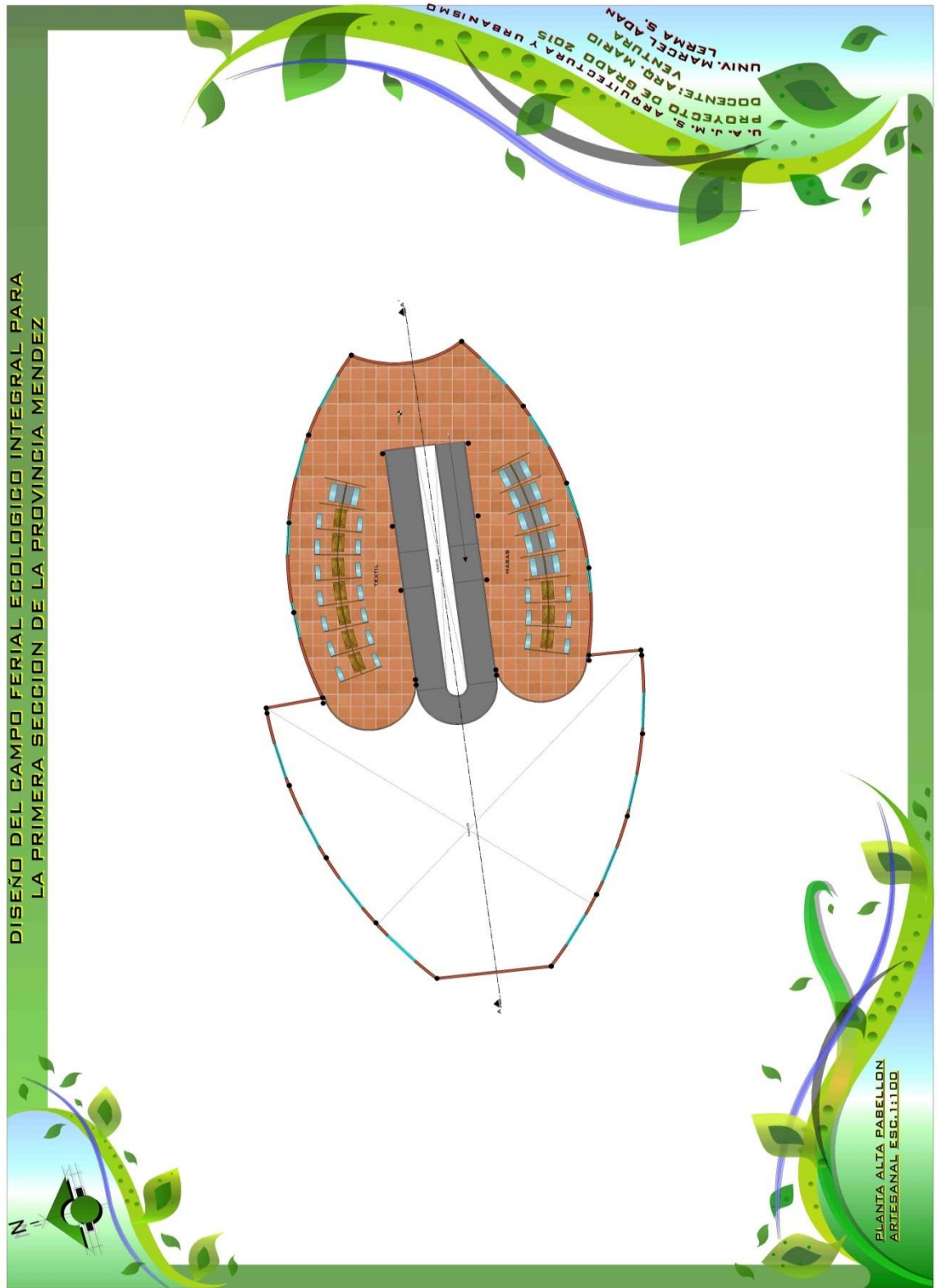

DISEÑO DEL CAMPO FERIAL ECOLOGICO INTEGRAL PARA LA 1RA.
SECC. DE LA PROV. MENDEZ

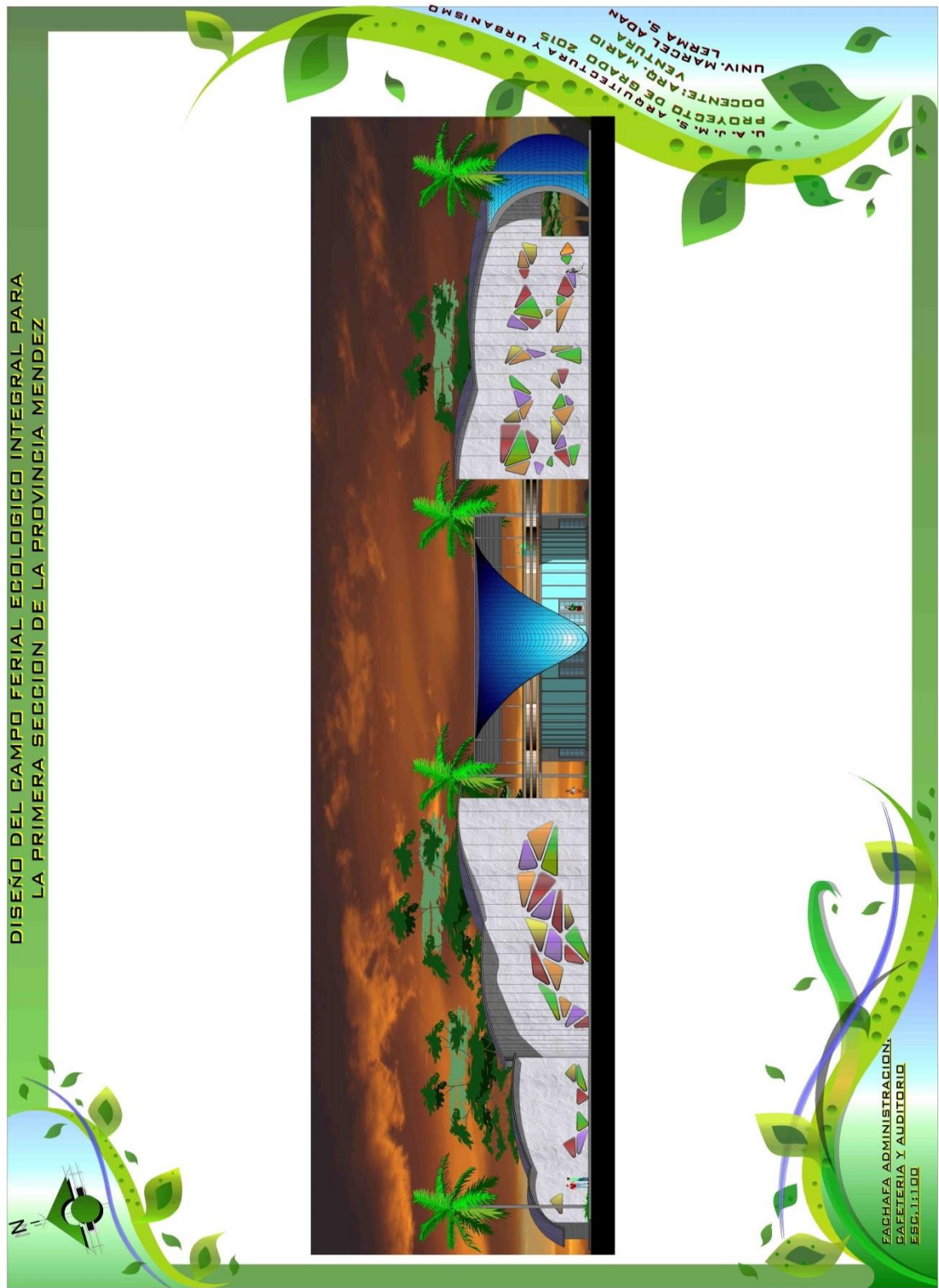

DISEÑO DEL CAMPO FERIAL ECOLOGICO INTEGRAL PARA LA 1RA.
SECC. DE LA PROV. MENDEZ

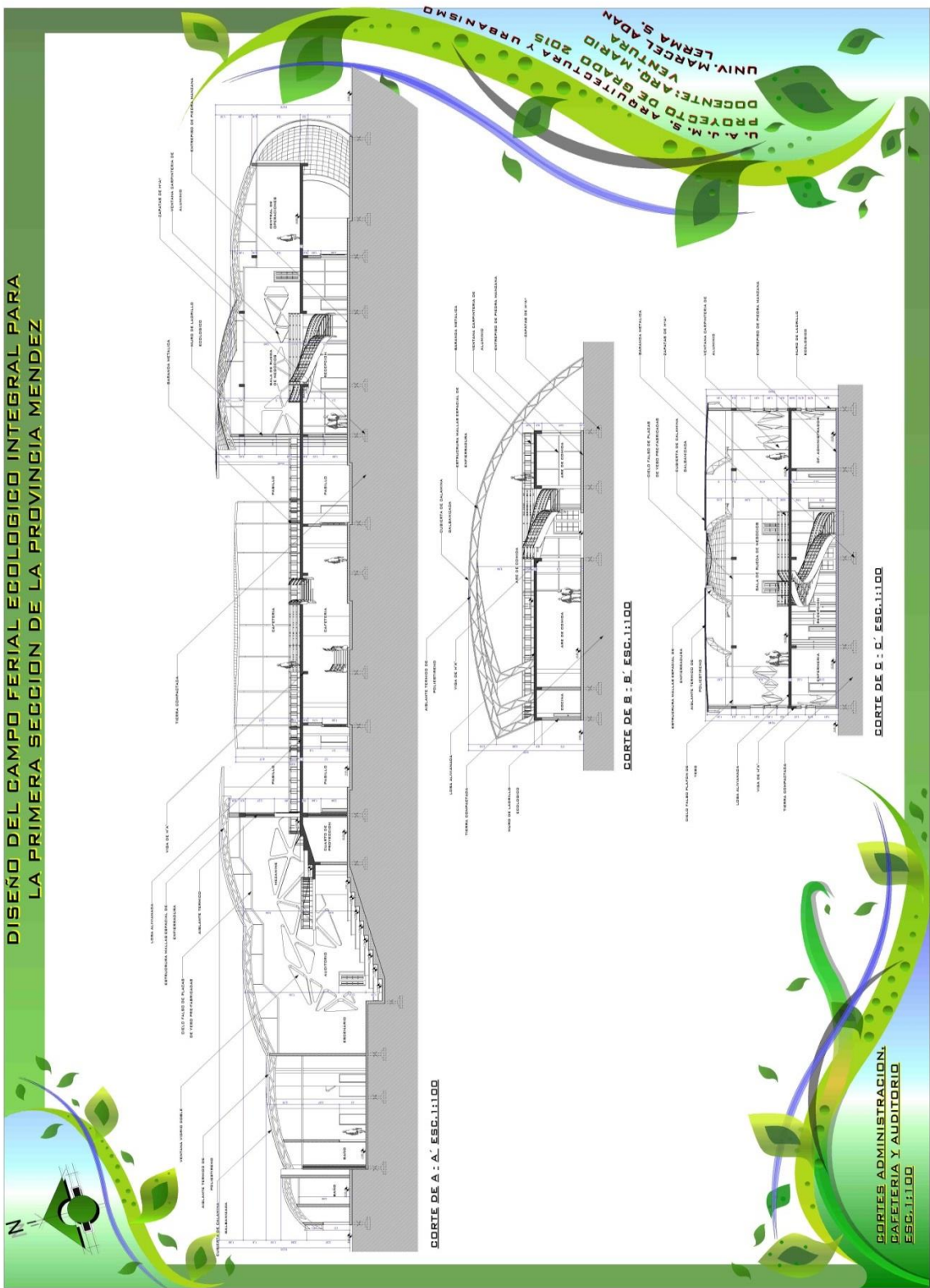

DISEÑO DEL CAMPO FERIAL ECOLOGICO INTEGRAL PARA
LA PRIMERA SECCION DE LA PROVINCIA MENDEZ

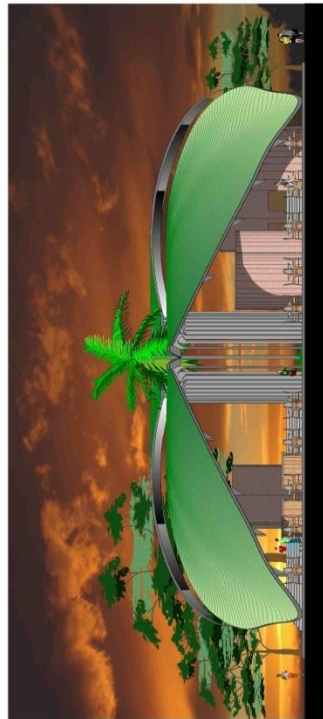

FACHADA ESC.1:100

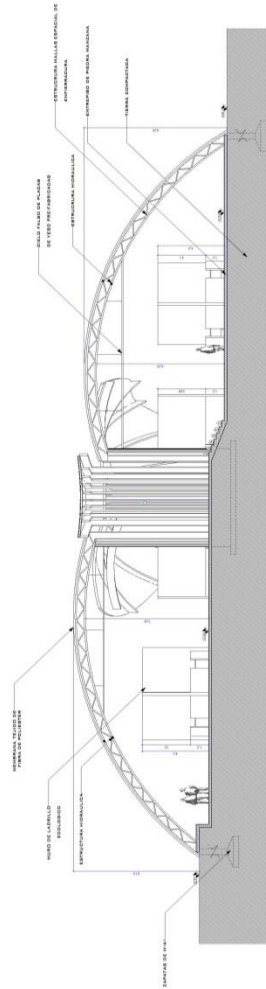

CORTE DE A : A' ESC.1:100

CORTE Y FACHADA DE
PATIO DE COMIDAS
ESC. 1:100

U.A. J. M. S. ARQUITECTURA Y URBANISMO
PROFESOR: ARO. MARCEL A. ADAN
PROYECTO DE GRADO 2015
UNIV. MARCEL A. ADAN
VENTURA



DISEÑO DEL CAMPO FERIAL ECOLOGICO INTEGRAL PARA LA PRIMERA SECCION DE LA PROVINCIA MENDEZ

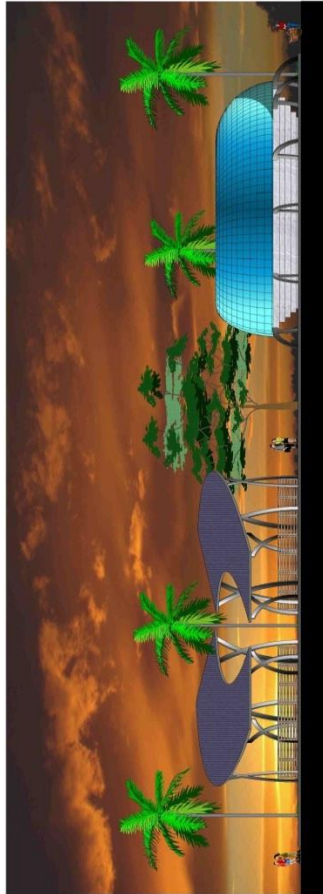

FACHADA ESC.1:11.100

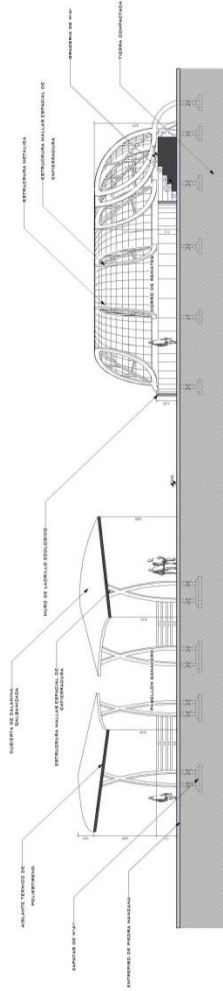

CORTE DE A : A' ESC.1:11.100

CORTE Y FACHADA DE
PABELLON GANADERO
ESC. 1:11.100

U. A. J. M. S. ARQUITECTURA Y URBANISMO
PROYECTO DE GRADO 2015
UNIV. MARCELO A. VENTURA
LEMA S. ADAN

DISEÑO DEL CAMPO FERIAL ECOLOGICO INTEGRAL PARA LA PRIMERA SECCION DE LA PROVINCIA MENDEZ

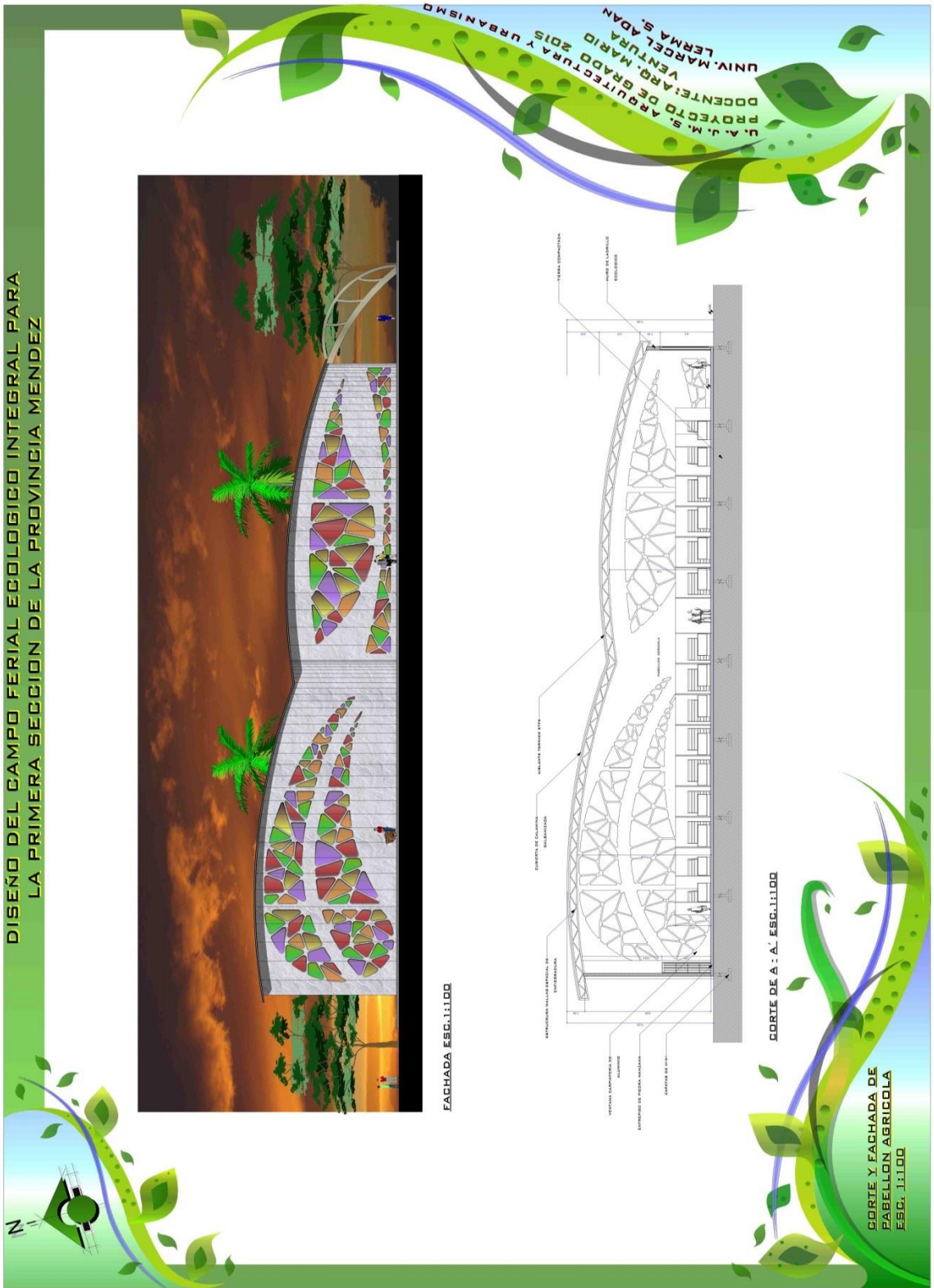

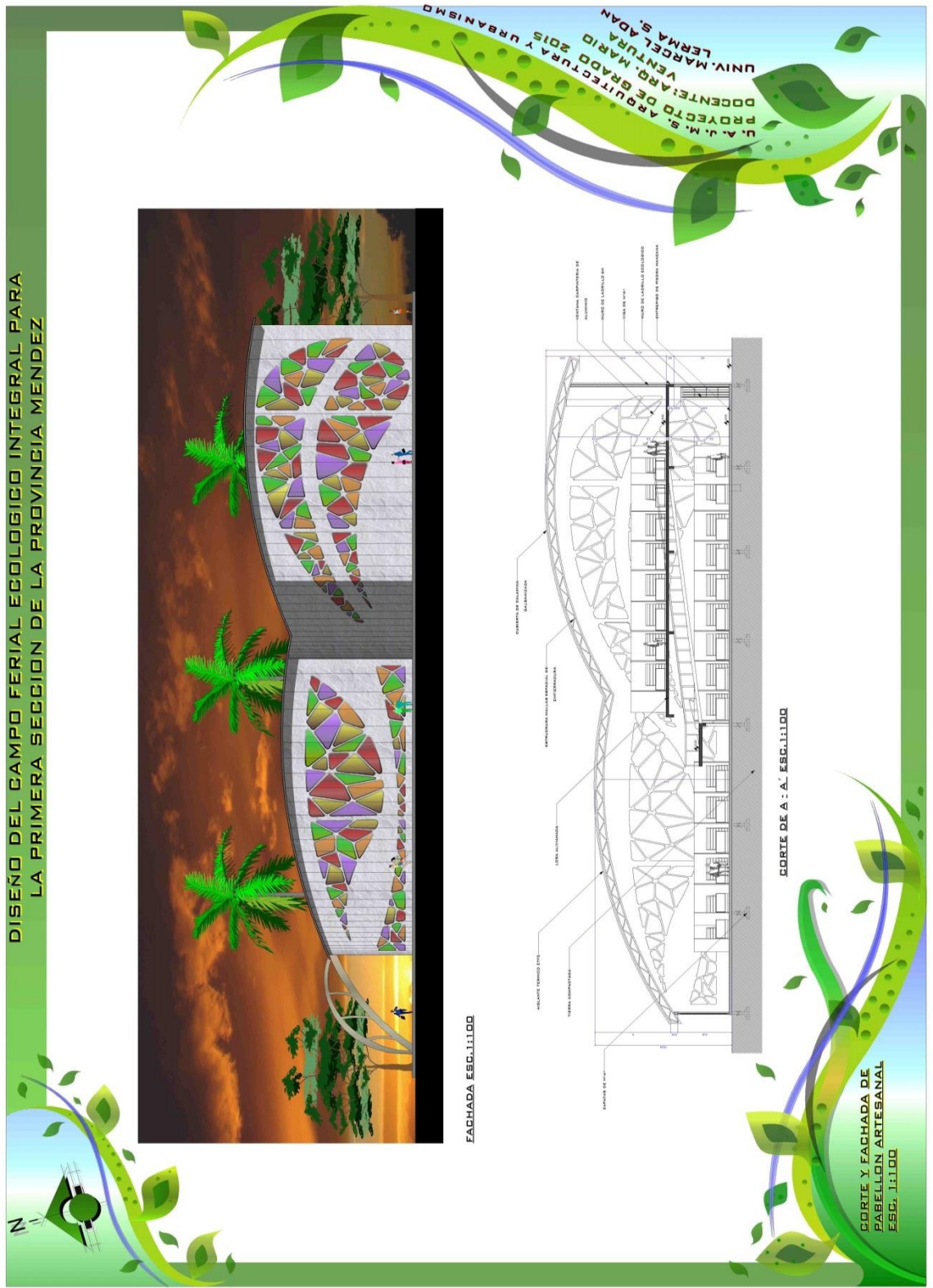

7.1. Perspectivas



Pabellón Agrícola-artesanal



Patio de Comidas



Cafetería- Auditorio-Administración



Pabellón Ganadero



**Pabellón
Artesanal**

Cafetería



**Pabellón
Ganadero**

9. Memoria Descriptiva

Descripción del Proyecto Arquitectónico

Tema: Diseño del Campo Ferial Ecológico Integral para la 1ra. Secc. de la Prov. Méndez

1.- Antecedentes

Al haber realizado un análisis a nivel de toda la Primera Secc. de la Prov. Méndez sobre la temática de producción y comercialización de productos agrícolas, artesanales y ganaderos, ubicándose estas dentro de las actividades que generan un mayor flujo económico en la zona.

Muestra una clara idea sobre qué tipo de equipamiento se requiere implementar en la Primera. Secc. de la Prov. Méndez.

2.- Descripción

A) Localización

El proyecto se encuentra localizado:

Departamento: Tarija

Provincia: Méndez

Ciudad: Área Urbana San Lorenzo

Zona: Distrito 1

Barrio:-

Calles: Ubicado sobre la carretera principal Tarija –San Lorenzo y Calles s/n

B) Superficie del Terreno

El terreno tiene una superficie de 47.052,65 m². de los cuales 7.535,782 m² está construido el resto del terreno será intervenido con áreas verdes, recorridos peatonales, áreas de exposición externas, etc.

El proyecto cuenta con 2 niveles, y las superficies en cada nivel son:

PLANTA BAJA..... 5.851,157 m2
PLANTA ALTA.....1.684,625 m2
TOTAL.....7.535,782m2

3.- Accesos

3.1. Ingreso Principal

Se distingue mediante una clara jerarquización donde el ingreso es amplio y accede a una avenida principal la cual conduce a una plaza siendo este espacio el distribuidor a cada una de las áreas que cuenta el camp ferial.



3.2. Ingreso Secundario (Servicio)

El ingreso secundario se encuentra en la parte lateral izquierdo del campo ferial, distinguido también por una jerarquización en menor proporción que el ingreso principal, el cual de igual manera llega a conducir a un espacio neutral para la distribución de cada una de las ares.



3.3. Ingreso Vehicular.-El ingreso vehicular se encuentra sobre la calle s/n, descongestionando está el tráfico vehicular sobre la carretera principal.



3.4. Ingreso Administrativo.- El ingreso administrativo se encuentra sobre la calle s/n, próxima sobre la carretera principal facilitando la accesibilidad dentro del campo ferial.

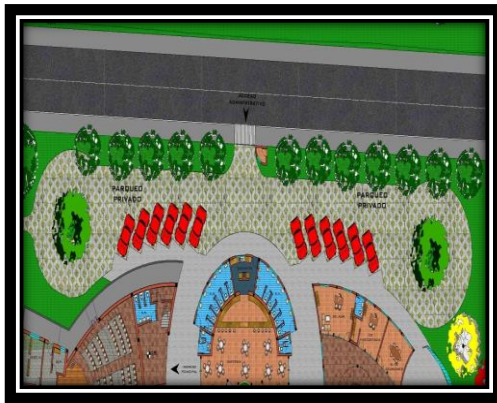

4. Estructuración del proyecto

Actividad principal del equipamiento

El equipamiento tiene como actividad principal constituirse como un espacio promotor y dinámico para la comercialización de productos agrícolas, artesanales y ganaderos contribuyendo directamente en el fortalecimiento del desarrollo productivo y socioeconómico.

Áreas Funcionales: Se dividen en áreas definidas las cuales son:

- **Área Administrativa**
- **Área Social**
- **Área de Exposición y Comercialización**
- **Área de Servicio**
- **Área Libre**

Área Administrativa

El área administrativa está comprendido por los siguientes ambientes: Oficina gerente, secretaria, sala de reuniones, cuarto de monitoreo, enfermería y baños los cuales cumplirán un función específica en cada una de sus áreas., principalmente los funcionarios que ocupen la labor de gerencia y secretaria desempeñaran un papel primordial de manera general en la administración tanto económica, social, cultural, etc., de todo el campo ferial ecológico integral.

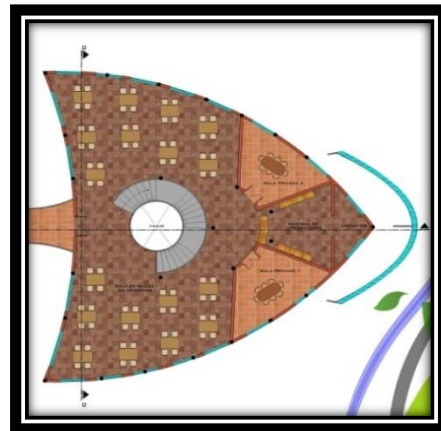
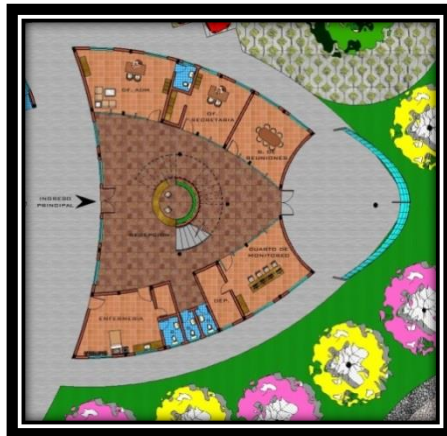

Área Social

Patio de Comidas

Cuenta con 15 puestos de comidas y jugos típicos del lugar de los cuales 3 puestos están destinados para la preparación de carnes asadas y las 12 restantes para la venta de comidas típicas. Tiene una capacidad para 300 personas haciendo un estimado de atención de 8 horas se cumplirá con las expectativas de atender a 2.500 personas que asistan al campo ferial ecológico integral.

El patio de comidas cuenta con un diseño especial el cual fue denominado "Una flor para San Lorenzo", 4 pétalos gigantes sobre un tallo hidráulico central de 8,10m de altura y un radio de 24,60 m. que alberga las plataformas del patio de comidas, las mismas se abrirán o cerrarán de acuerdo con las condiciones climáticas, para favorecer el acondicionamiento interior.

El carácter naturalista fitoforme de la cubierta impondrá no solamente la forma, sino también las características del movimiento, que se asemejan al de los pétalos de una flor. Por ello se decidió que la cubierta fuera una membrana textil soportada por una estructura ligera tubular de acero articulada, que se adaptase a las formas correspondientes a cada posición.

El patio de comidas responde exponiendo su biodiversidad formalizando, una solución ecológica adaptada a las condiciones ambientales, mediante los movimientos de apertura y cierre de los pétalos de la cubierta.

Aprovecha la luz natural a través de la membrana traslúcida, se ventila y refrigera sin mecanismos ni consumo energético por el efecto convectivo del aire que circula a través de las jardineras escalonadas perimetrales hacia el capitel central.



Cafetería

La cafetería cuenta con sus respectivas dependencias cocineta y baños.

Posicionándose este espacio como un eje articulador que conecta el auditorio con el área administrativa y la sala de rueda de negocios donde los usuarios puedan sentirse en confort espacial tanto en un ambiente cerrado como abierto.

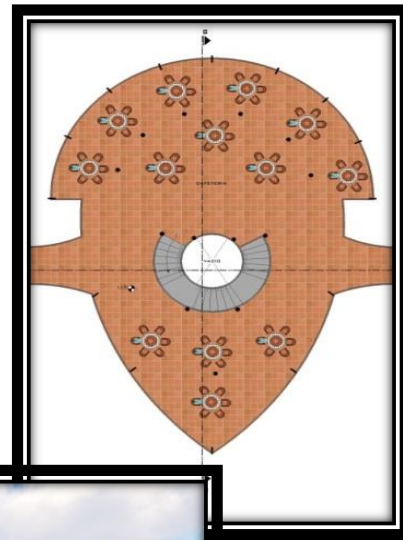
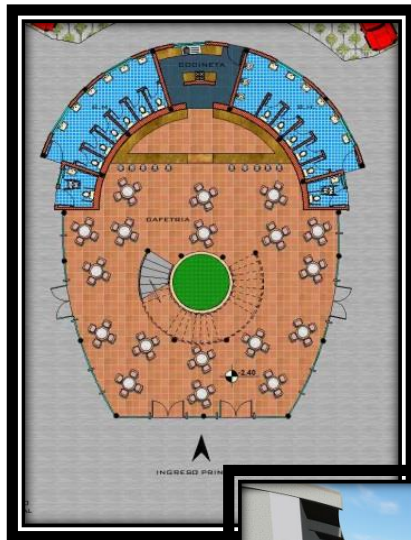

Auditorio

El auditorio está comprendido por vestuarios hombres y mujeres, ante sala, baños, depósito y cuarto proyector. Tiene una capacidad para 215 personas, está destinada principalmente para la capacitación tanto teórica y práctica para aquellos productores agrícolas, artesanales y ganaderos con el fin de mejorar la calidad de comercialización de sus diversos productos, no obstante que también se encuentra abierta para toda la población si se deseara realizar actividades como congresos, conferencias, etc.

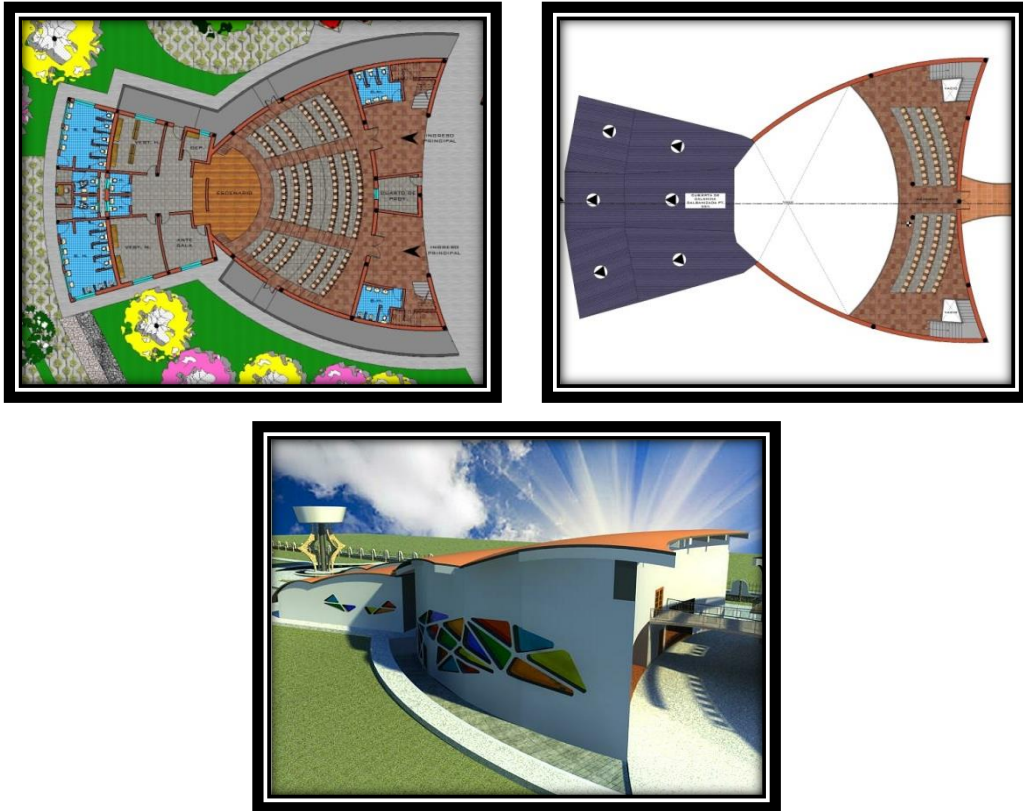

Escenario

El escenario es aquel espacio que vendrá a acoger principalmente a todos aquellos artistas de diferente índole que presenta la 1ra. Secc. de Méndez, cuneta con sus respectivas dependencias como vestuarios para hombres y mujeres, ante sala, baños y un patio donde el usuario espectador tenga la comodidad de poder percibir dichos acontecimientos.

De una manera de promocionar e incentivar la cultura y tradiciones se realizaran festivales artísticos una vez al mes siendo estas actividades vitales para posicionar a la 1ra. Secc. de Méndez en un municipio con identidad cultural.

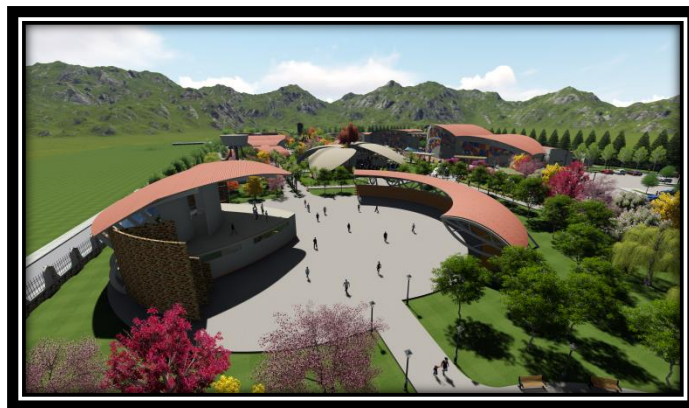
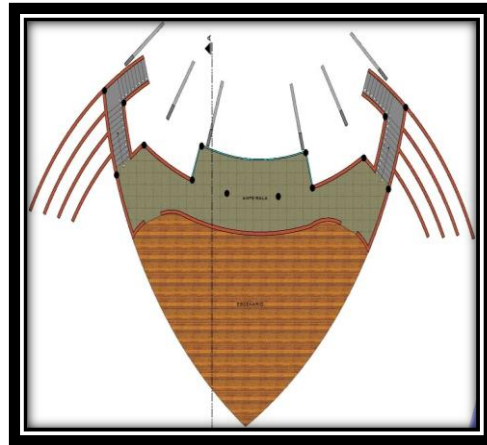

Área de Exposición y Comercialización

Pabellón Ganadero

El pabellón ganadero cuenta con 26 puestos (corrales) para los diferentes tipos de ganado (bovino, ovino, caprino, porcino, equino y avícola) para la exhibición de los mismos, como espacios complementarias se tiene el área de llegada del ganado que consta de un estacionamiento especial, estos animales son conducidos a través de una rampa hacia 3 corrales de llegada y previa inspección para posteriormente ser posicionados en sus respectivos puestos que se los designe.

El corro de remates se encuentra próximo a los corrales de exhibición dado que estará destinado para el remate de los distintos tipos de ganado, contando así mismo con graderías para los espectadores ofertantes.



Pabellón Agrícola

El pabellón agrícola cuenta con 67 puestos distribuidos entre ellos para los productores de tubérculos, gramíneos, leguminosos, hortalizas, frutales y forraje., entre estos existen mayoristas, medios y minoristas los cuales cumplen un rol muy importante en toda la región abasteciendo principalmente a toda la 1ra. Secc. de Méndez.

El pabellón agrícola tiene la principal misión de promocionar, exhibir y comercializar de manera directa del productor hacia el consumidor principalmente productos ecológicos.



Pabellón Artesanal

El pabellón artesanal cuenta con 110 puestos distribuidos entre ellos a los productores de rubro textil, panadería, lácteos, cuero, madera, vinos y singanis. Consta de dos niveles conectados estos por una rampa ubicada está en la parte central del pabellón con el propósito de que el usuario a medida que vaya recorriendo el trayecto tenga la opción de visualizar a los distintos tipos de productores que se encontraran dentro del pabellón.

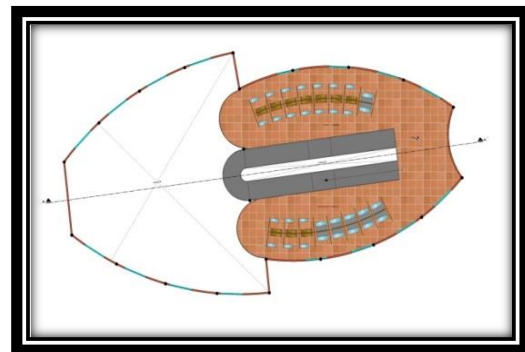



Áreas externas ambulantes

El área externa de exhibición y comercialización de ambulantes cuenta con una capacidad de 36 puestos fijados estos principalmente para aquellos mercaderes que suelen visitar San Lorenzo en fechas festivas para comercializar sus productos y/o materiales y de esta manera lograr evitar que estos se ubiquen en calles interfiriendo principalmente el tráfico vehicular.



Área de Servicio

Se cuenta con dos depósitos para el pabellón agrícola y el pabellón artesanal donde los productores puedan dejar a guarda sus productos y/o materiales y no necesariamente retornar a sus comunidades para posteriormente nuevamente regresar a traer sus productos en otras ferias. Por otra parte cuenta con una dependencia para el sereno este con sus áreas necesarias para su funcionamiento permanente.



Área Libre

El Campo Ferial Ecológico Integral cuenta con una plaza principal considerada esta como un área libre, siendo esta el eje principal de distribución para cada una de las áreas teniendo esta una característica muy propia haciendo que el usuario se sienta en confort e identificado.



