

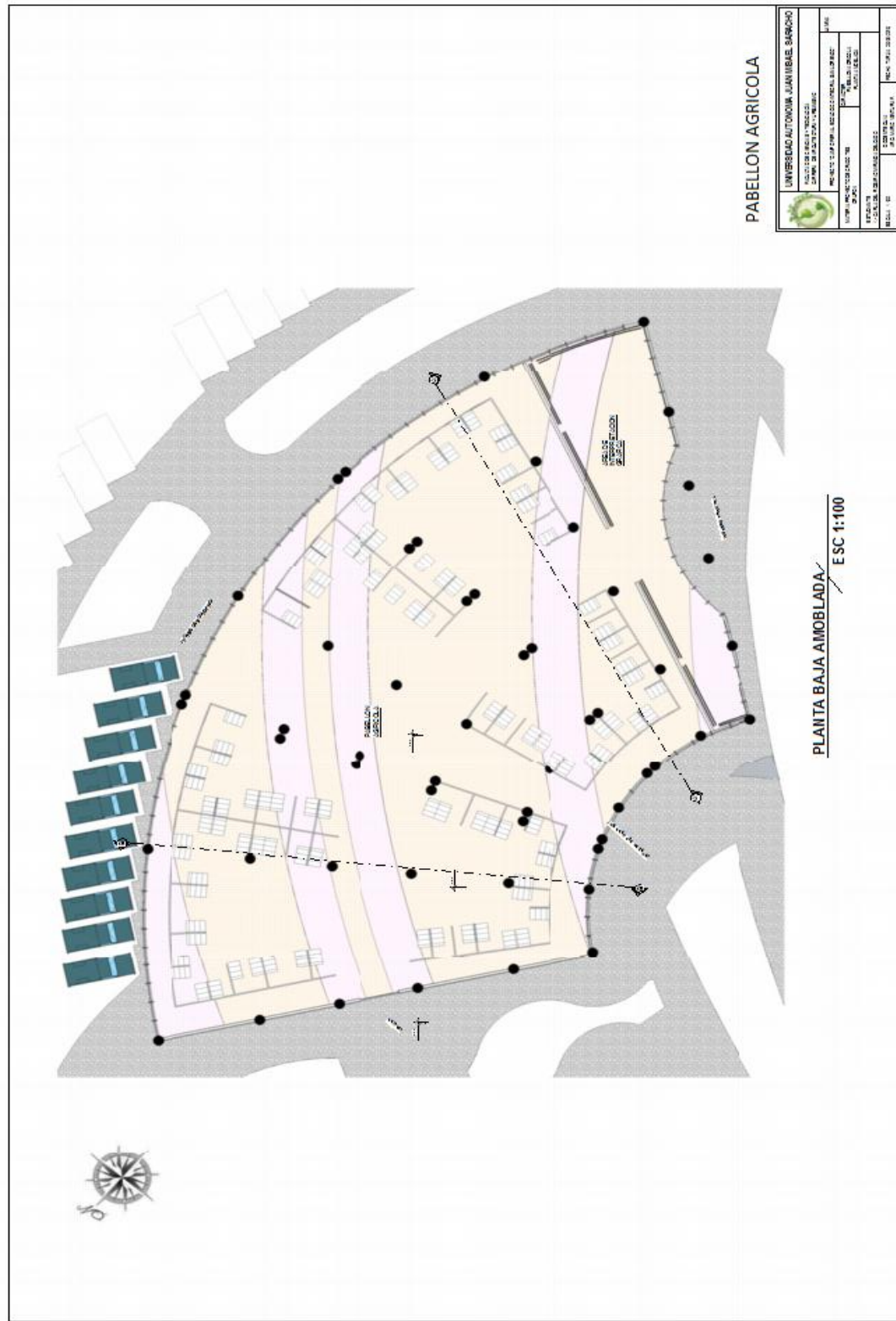

1.1. Planos arquitectónicos

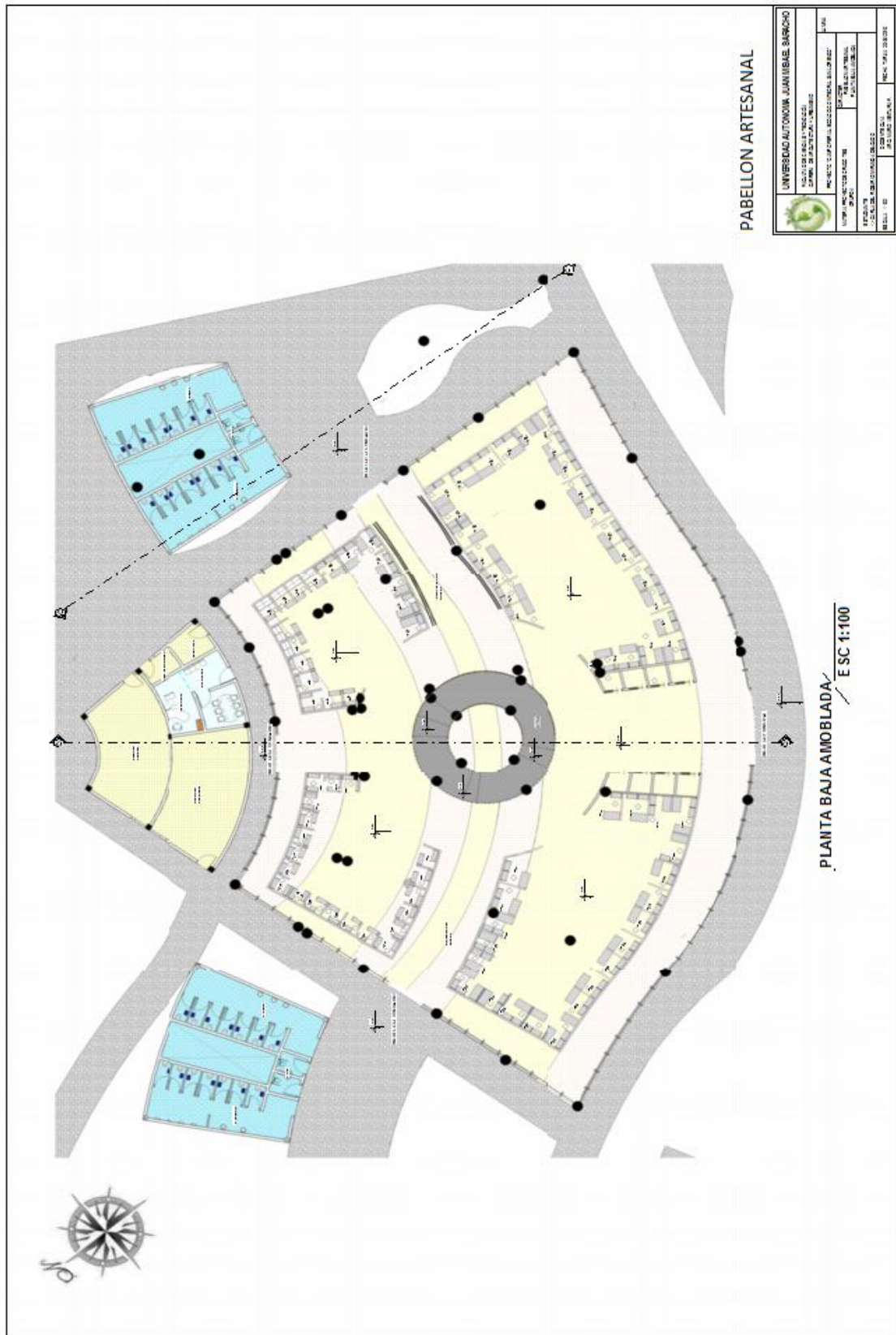

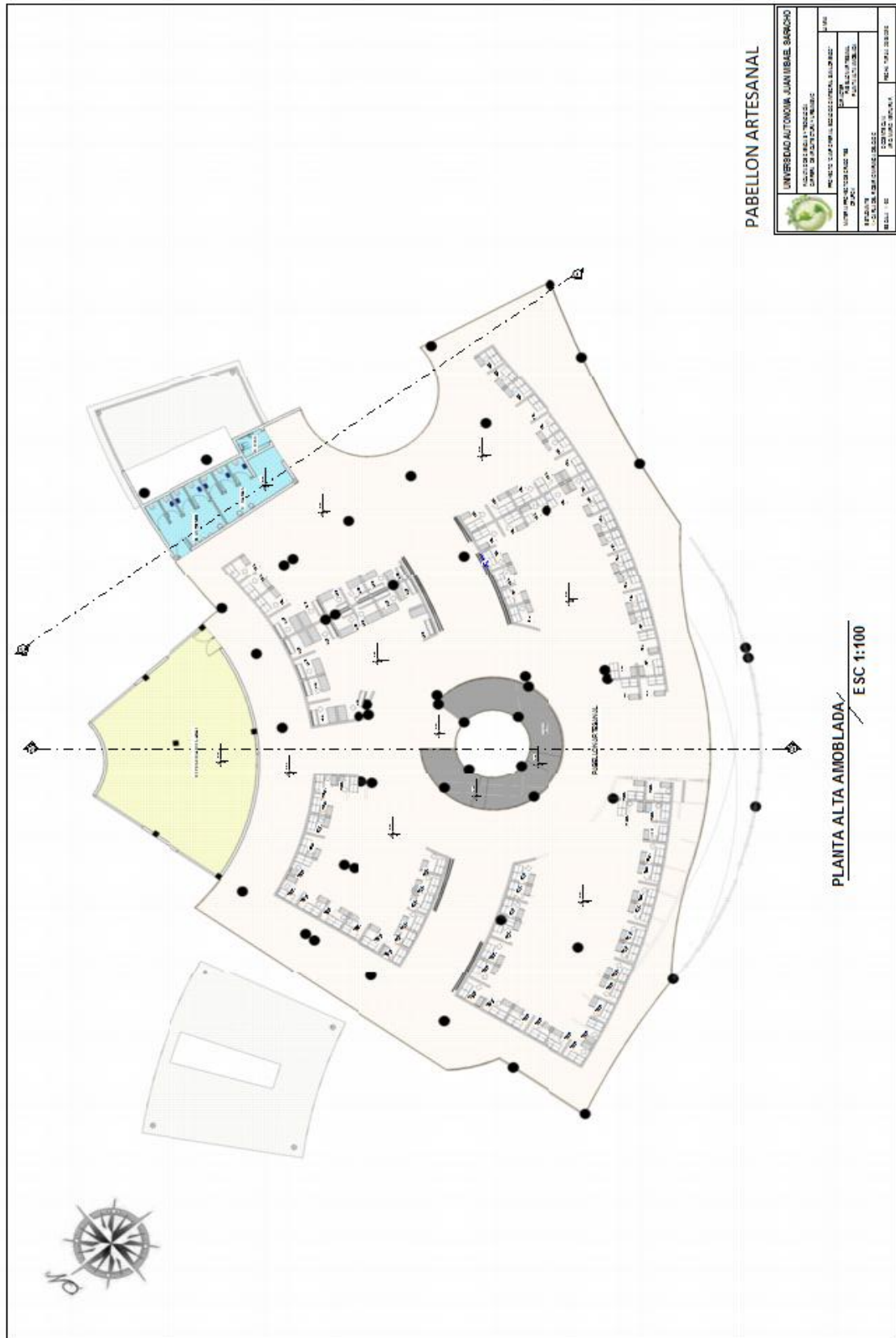



PABELLON ARTESANAL

UNIVERSIDAD AUTÓNOMA SANTIAGO BARRIO	
CARRERA DE ARQUITECTURA Y URBANISMO	
PROYECTO DE CAMPUS INTEGRAL ECOLOGICO	
UNIVERSIDAD CARLA DEL ROSARIO	PROYECTO DE CAMPUS INTEGRAL ECOLOGICO
UNIVERSIDAD CARLA DEL ROSARIO	PROYECTO DE CAMPUS INTEGRAL ECOLOGICO
UNIVERSIDAD CARLA DEL ROSARIO	PROYECTO DE CAMPUS INTEGRAL ECOLOGICO
UNIVERSIDAD CARLA DEL ROSARIO	PROYECTO DE CAMPUS INTEGRAL ECOLOGICO
UNIVERSIDAD CARLA DEL ROSARIO	PROYECTO DE CAMPUS INTEGRAL ECOLOGICO
UNIVERSIDAD CARLA DEL ROSARIO	PROYECTO DE CAMPUS INTEGRAL ECOLOGICO
UNIVERSIDAD CARLA DEL ROSARIO	PROYECTO DE CAMPUS INTEGRAL ECOLOGICO
UNIVERSIDAD CARLA DEL ROSARIO	PROYECTO DE CAMPUS INTEGRAL ECOLOGICO

PLANTA ALTA AMOBLADA
/ ESC 1:100

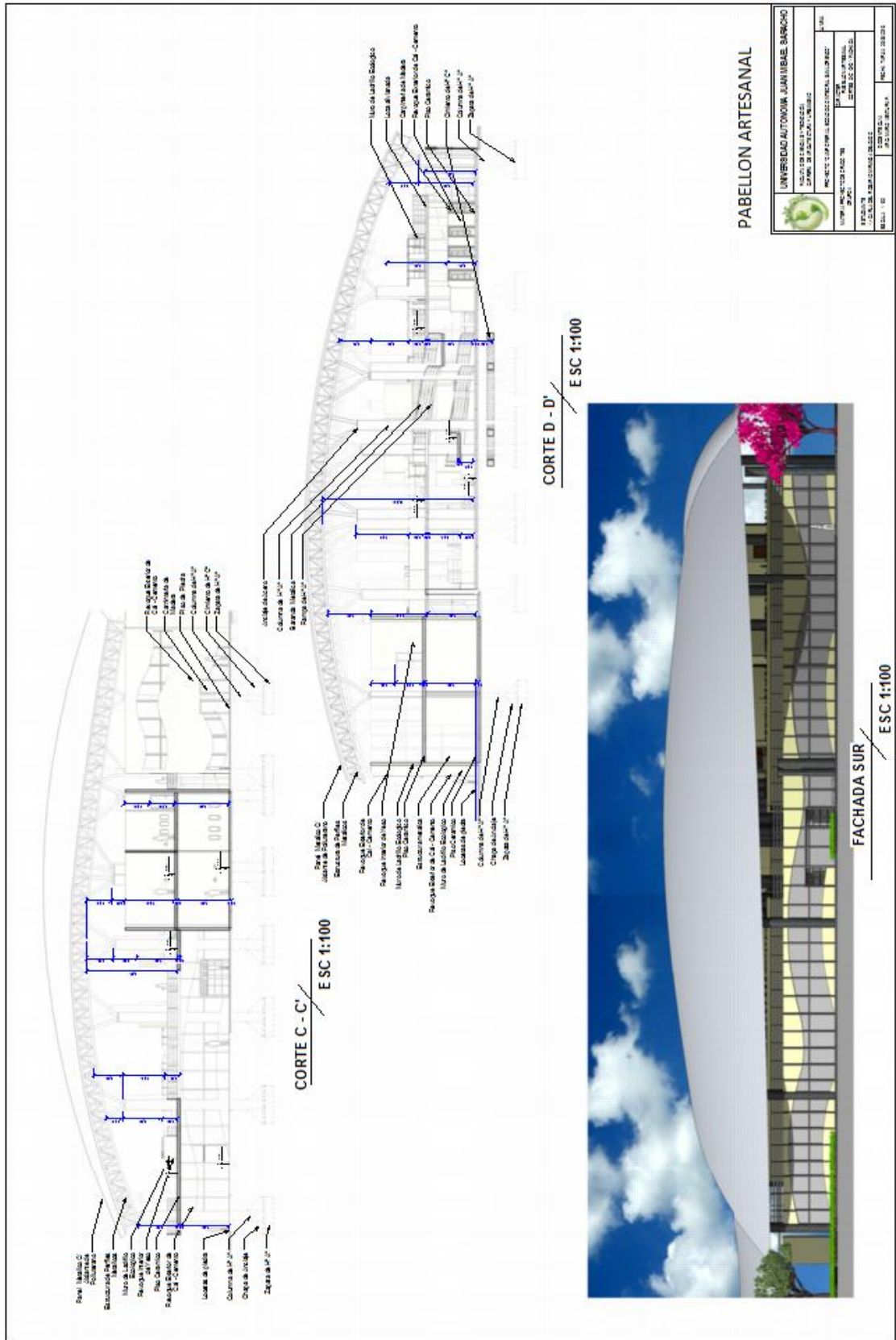

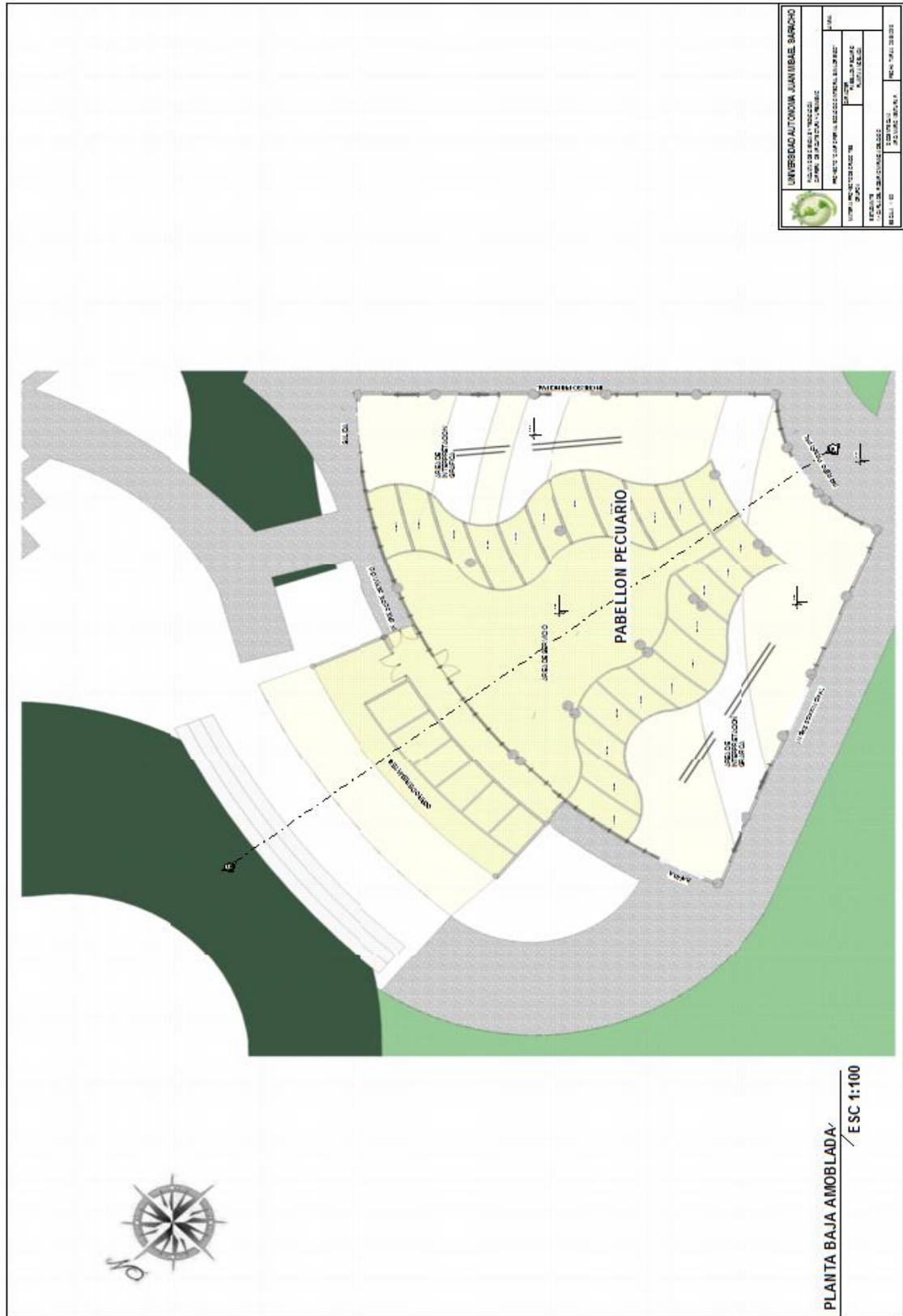



CORTE E - E'
/ E SC 1:100

FACHADA NOR - E STE
/ E SC 1:100

FACHADA SUR - OESTE
/ E SC 1:100

PABELLON PECUARIO

UNIVERSIDAD AUTÓNOMA JUAN VILLABAS BARRIO	
FACULTAD DE INGENIERÍA Y TECNOLOGÍA	
CARRERA DE ARQUITECTURA Y URBANISMO	
PROYECTO DE FERIA DEL MEDIO AMBIENTE Y ECOLOGÍA	CARRERA DE ARQUITECTURA Y URBANISMO
AUTOPROYECTO DE FERIA DEL MEDIO AMBIENTE Y ECOLOGÍA	AUTOPROYECTO DE FERIA DEL MEDIO AMBIENTE Y ECOLOGÍA
ESTUDIOS DE ARQUITECTURA Y URBANISMO	ESTUDIOS DE ARQUITECTURA Y URBANISMO
MAYO DE 2012	MAYO DE 2012



PLANTA AMOBLADA
ESC. 1:100

PLANTA ACOTADA
ESC. 1:100

CORTE A - A'
ESC. 1:100

FACHADA SUR - ESTE
ESC. 1:100

FACHADA NOR - OESTE
ESC. 1:100

FACHADA SUR - OESTE
ESC. 1:100

CORTE B - B'
ESC. 1:100

INVERSIÓN AUTÓNOMA JUVENIL SAN LORENZO	
UNIVERSIDAD DEL CARIBE CARRERA DE ARQUITECTURA Y URBANISMO	
PROYECTO: CENTRAL RECREATIVA SAN LORENZO	
AUTOR: CAROLINA GONZALEZ	
FECHA: 2021	
LUGAR: SAN LORENZO, GUAYAMA, P.R.	
Escala: 1:100	
FOLIO: 02	
CONTIENE: PLANTAS Y SECCIONES	
FECHA: 2021/03/02	

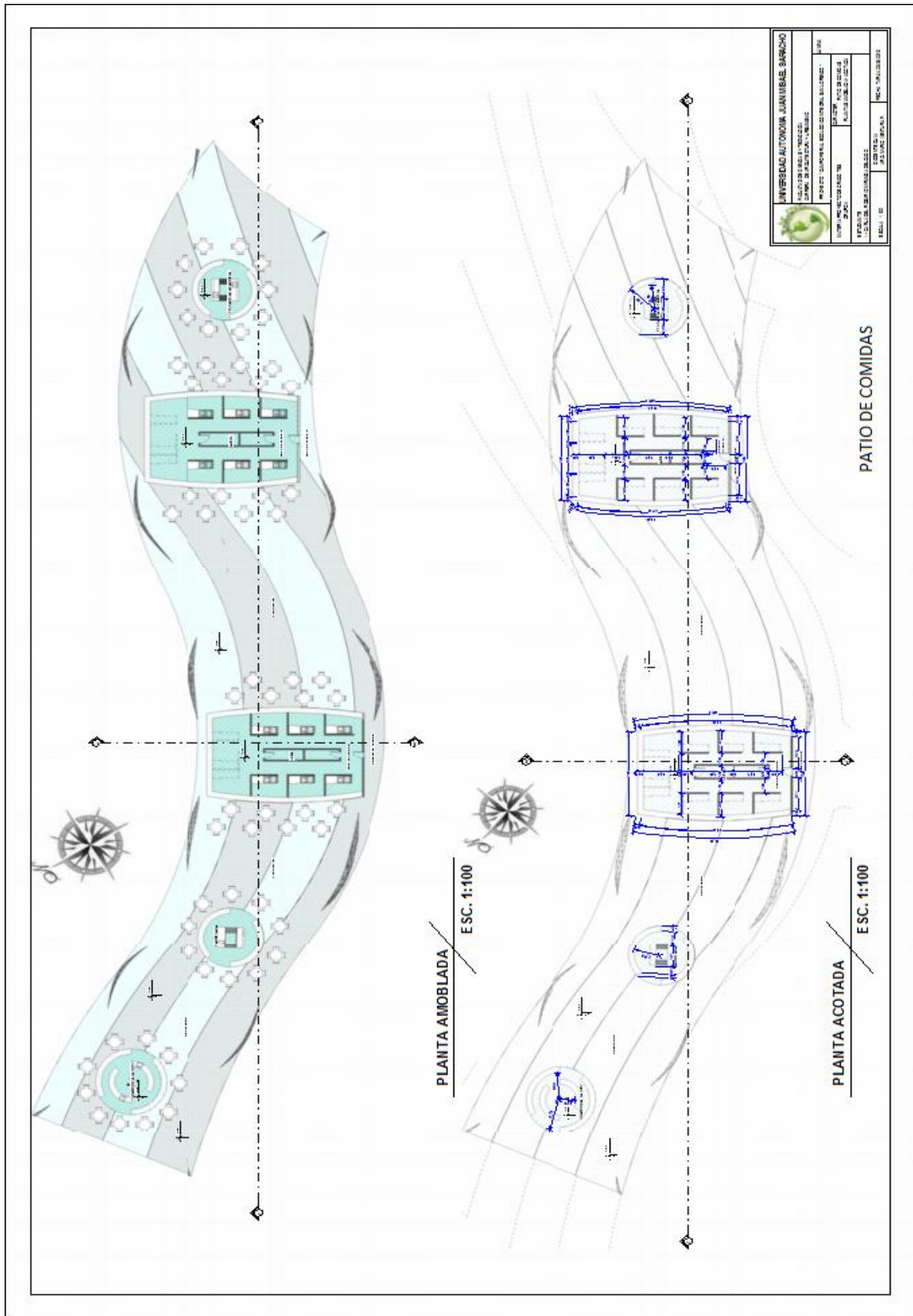

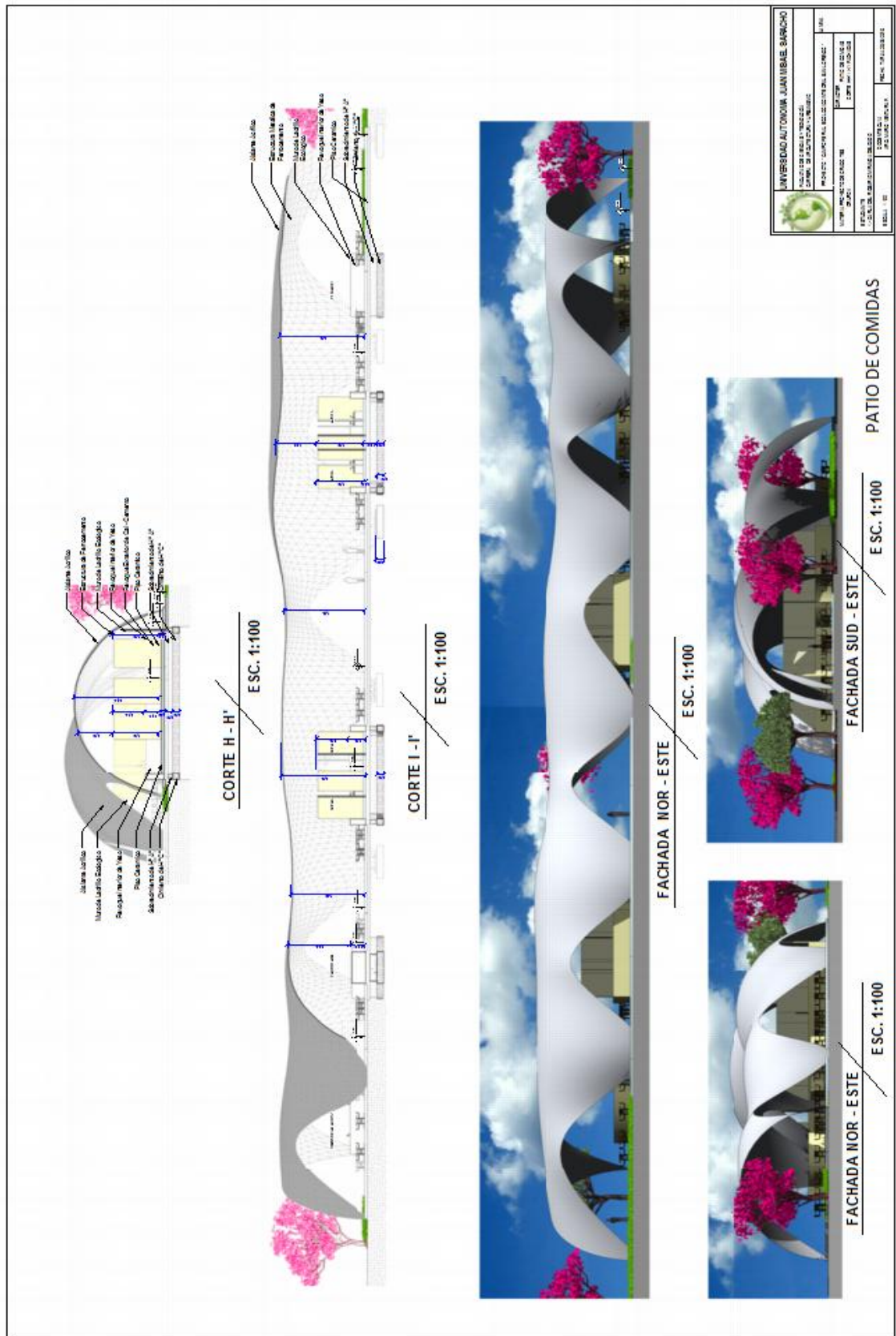

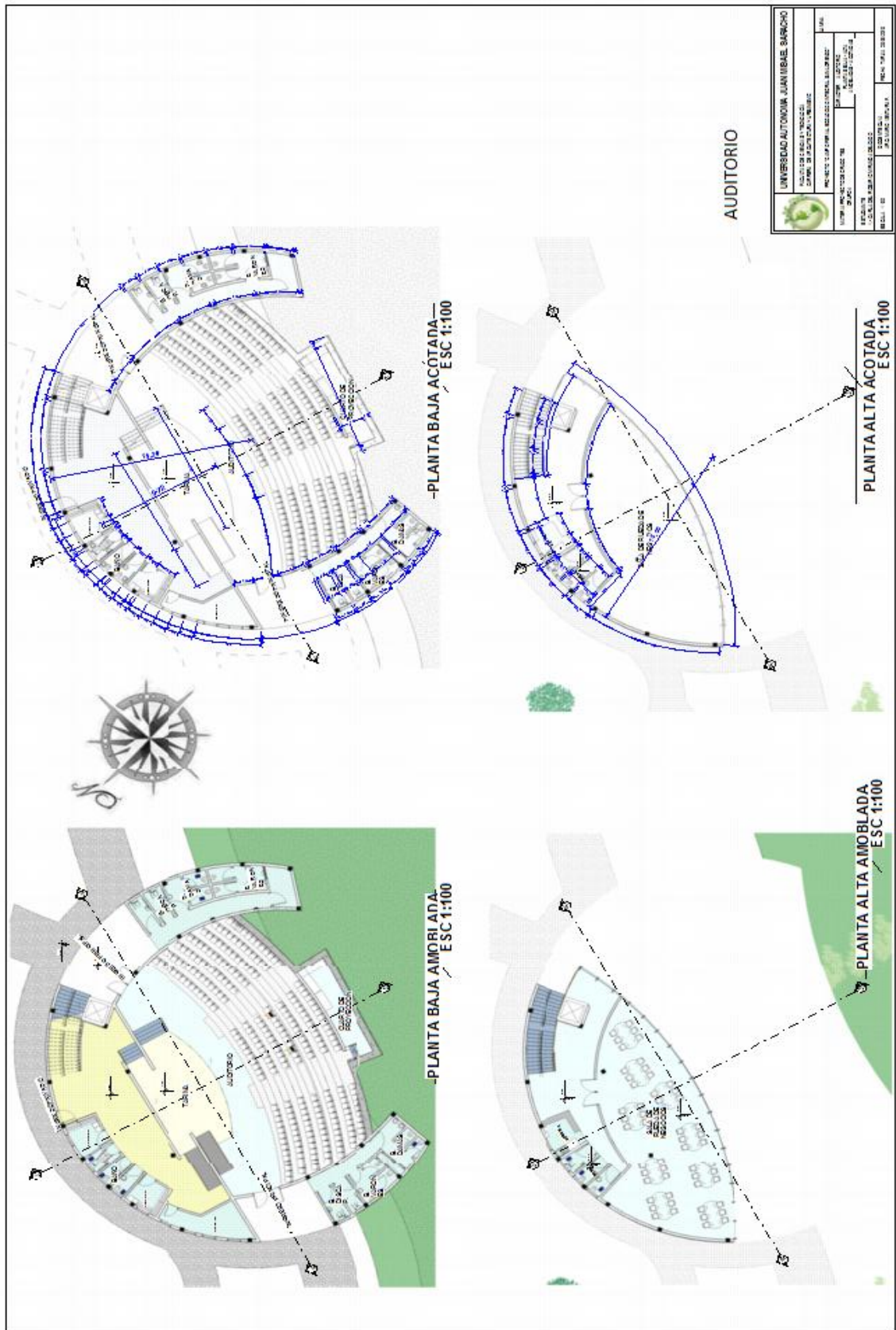



CORTE J - J
ESC 1:100

CORTE K - K
ESC 1:100

FACHADA NOR - OESTE
ESC 1:100

FACHADA SUR - ESTE
ESC 1:100

FACHADA NOR - ESTE
ESC 1:100

FACHADA SUR - OESTE
ESC 1:100

AUDITORIO

UNIVERSIDAD AUTÓNOMA JUAN RUIZ DE BARRIO	
FACULTAD DE ARQUITECTURA Y URBANISMO	
CARRERA DE ARQUITECTURA Y URBANISMO	
PROYECTO DE PLAN DE OBRAS DE CONSTRUCCIÓN DEL AUDITORIO	
UNIVERSIDAD AUTÓNOMA DE PUERTO RICO	UNIVERSIDAD AUTÓNOMA DE PUERTO RICO
PROYECTO	PROYECTO
FECHA DE ENTREGA	FECHA DE ENTREGA
FECHA DE ENTREGA	FECHA DE ENTREGA
FECHA DE ENTREGA	FECHA DE ENTREGA
FECHA DE ENTREGA	FECHA DE ENTREGA

