

CORTE C-C ESC-1:100

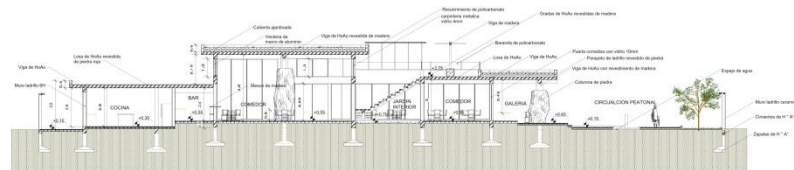

CORTE D-D ESC-1:100



FACULTAD DE CIENCIAS Y TECNOLOGÍA
CARRERA DE ARQUITECTURA Y URBANISMO
DOCENTE: ARO. MECHTHILD KASER B.
UNIVERSITARIO: LUIS FERNANDO GUARACHI P.

UNIVERSIDAD AUTÓNOMA JUAN MISAEL SARACHO

TEMA:

CONSERVACION INTEGRADA DE LA CASONA
PARA UN ESPACIO CULINARIO EN "CAMARGO"

GRUPO
TECNO
23022015
ESCALA
INICIADA

LÁMINA



CORTE A-A

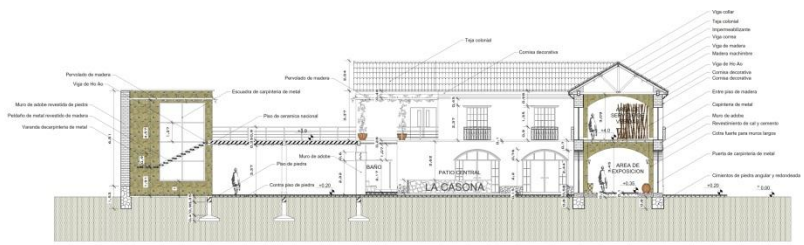

CORTE B-B



FACULTAD DE CIENCIAS Y TECNOLOGÍA
 CARRERA DE ARQUITECTURA Y URBANISMO
 DOCENTE: ARO. MECHTHILD KAISER B.
 UNIVERSITARIO: LUIS FERNANDO GUARACHI P.

UNIVERSIDAD AUTÓNOMA JUAN MISAEL SARACHO
 TEMA: CONSERVACION INTEGRADA DE LA CASONA
 PARA UN ESPACIO CULINARIO EN "CAMARGO"

GRUPO: LAMINA
 FECHA: 22/06/2015
 ESCALA: INDICADA



FACHADA LATERAL ESC-1:100



FACHADA FRONTAL ESC-1:100



FACULTAD DE CIENCIAS Y TECNOLOGIA
CARRERA DE ARQUITECTURA Y URBANISMO
DOCENTE: ARG. MECHTHILD KAISER B.
UNIVERSITARIO: LUIS FERNANDO GUARACHI P.

UNIVERSIDAD AUTONOMA JUAN MISAEL SARACHO

TEMA:

CONSERVACION INTEGRADA DE LA CASONA
PARA UN ESPACIO CULINARIO EN "CAMARGO"

GRUPO: LABINA
FECHA:
2020/02/01/5
ESCALA:
INDICADA

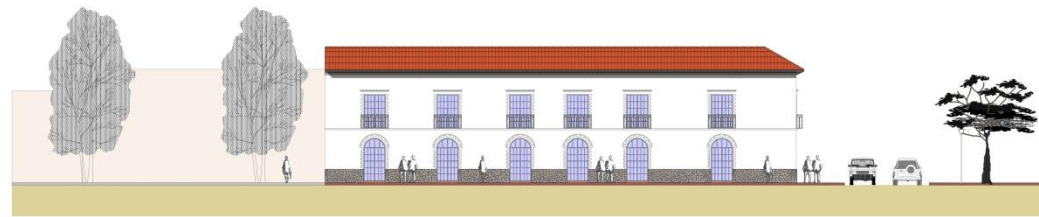

FACHADA SUR ESC-1:100

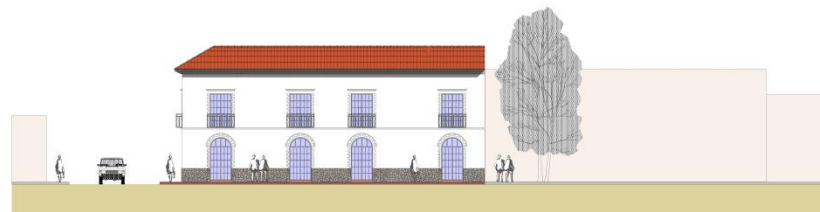

FACHADA ESTE ESC-1:100



FACULTAD DE CIENCIAS Y TECNOLOGÍA
CARRERA DE ARQUITECTURA Y URBANISMO
DOCENTE: ARO. MECHTHILD KAISER B.
UNIVERSITARIO: LUIS FERNANDO GUARACHI P.

UNIVERSIDAD AUTÓNOMA JUAN MISAEL SARACHO
TEMA: CONSERVACION INTEGRADA DE LA CASONA
PARA UN ESPACIO CULINARIO EN "CAMARGO"

GRUPO
FECHA
22/04/2015
ESCALA
INDICADA

LAMINA



- REFERENCIAS**
- INSTITUCIONES PÚBLICAS
 - INSTITUCIONES PRIVADAS
 - ESCUELA
 - ESCUELA PRINCIPAL
 - INICIAVOS
 - UNIDADES EDUCATIVAS
 - PARQUE
 - BIBLIOTECA MUNICIPAL
 - COLLEJO MUNICIPAL
 - CALLEJONES
 - INDUSTRIALES
 - INDUSTRIAL
 - CARRERA DEPARTAMENTAL
 - CARRERA DEPARTAMENTAL
 - BOULEVARD
 - TERMINAL INTERPROVINCIAL
 - ZANCHA COLOMBIA
 - HOSPITAL OSBERG
 - ESTADIUM MUNICIPAL
 - DESEMPEÑO MUNICIPAL
 - ÁREAS VERDES
 - VIVEROS



FACULTAD DE CIENCIAS Y TECNOLOGÍA
 CARRERA DE ARQUITECTURA Y URBANISMO
 DOCENTE: ARQ. MECHTILD KÄISER B.
 UNIVERSITARIO: LUIS FERNANDO GUARACHI P.

UNIVERSIDAD AUTÓNOMA JUAN MISAEL SARACHO
 TEMA: REHABILITACION Y ADECUACION DE LA CASONA PARA UN
 ESPACIO CULINARIO EN CAMARGO

GRUPO: LAMINA
 N°1
 FECHA: 16/10/2014
 ESCALA:
 INDICADA

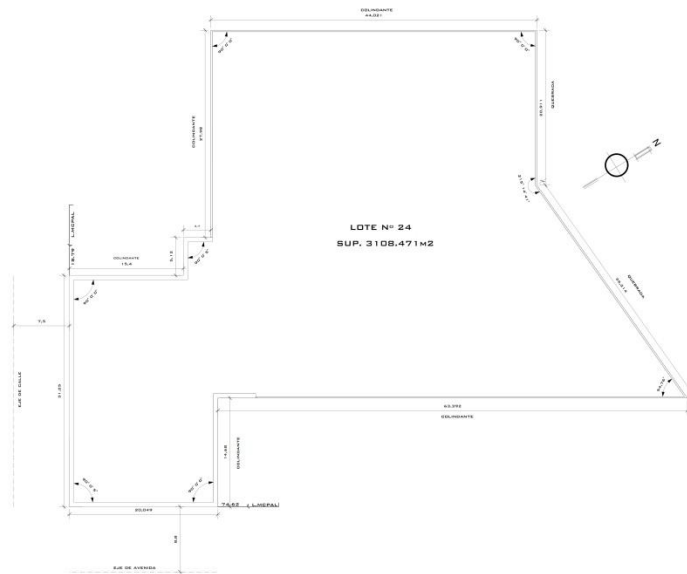

PLANO DEL LOTE ESC-1:200



UBICACION DEL LOTE EN EL MANZANO ESC-1:400



FACULTAD DE CIENCIAS Y TECNOLOGIA
 CARRERA DE ARQUITECTURA Y URBANISMO
 DOCENTE: ARG. MECHTHILD KAISER B.
 UNIVERSITARIO: LUIS FERNANDO GUARACHI P.

UNIVERSIDAD AUTONOMA JUAN MISAEL SARACHO

TEMA:

CONSERVACION INTEGRADA DE LA CASONA
 PARA UN ESPACIO CULINARIO EN "CAMARGO"

GRUPO
 FECHA
 2020/02/05
 ESCALA
 INDICADA

LAMINA

DETALLE DE COLUMNA DE PIEDRA

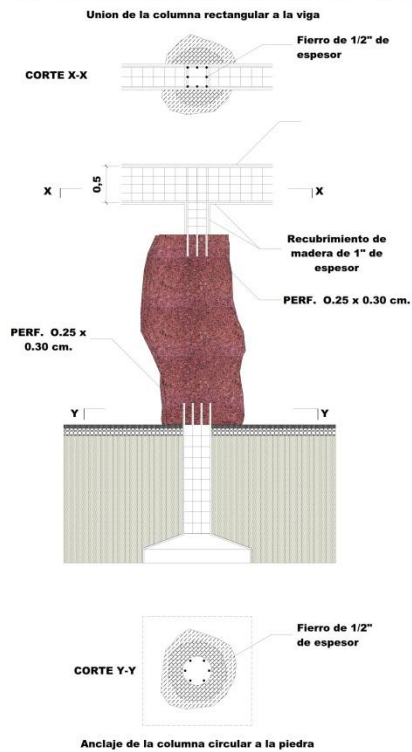

DETALLE DE CUBIERTA DE TEJA CON ESTRUCTURA DE MADERA

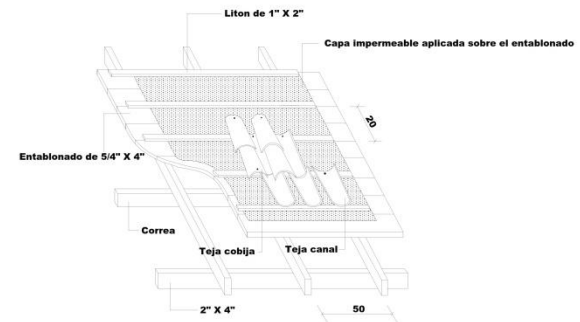

CAMARA DE VENTILACION Y BARRERA CONTRA LA HUMEDAD

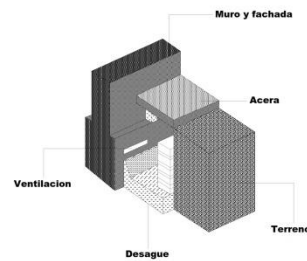

REFUERZO DE FORJADO CON ESTRUCTURA MIXTA DE MADERA - Ho Ao

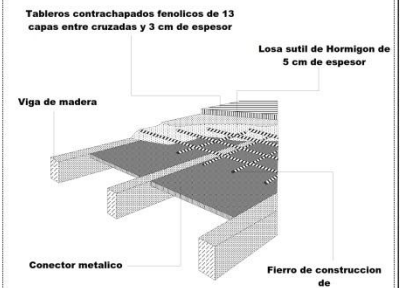

FACULTAD DE CIENCIAS Y TECNOLOGIA
CARRERA DE ARQUITECTURA Y URBANISMO
DOCENTE: ARO. MICHILDO LAICER D.
UNIVERSITARIO: LUIS FERNANDO GUARACHI P.

UNIVERSIDAD AUTONOMA JUAN MISAEL SARACHO

TEMA:

CONSERVACION INTEGRADA DE LA CASONA
PARA UN ESPACIO CULINARIO EN "CAMARGO"

GRUPO
FECHA
22/06/2019
ESCALA
INDICADA

LAMINA

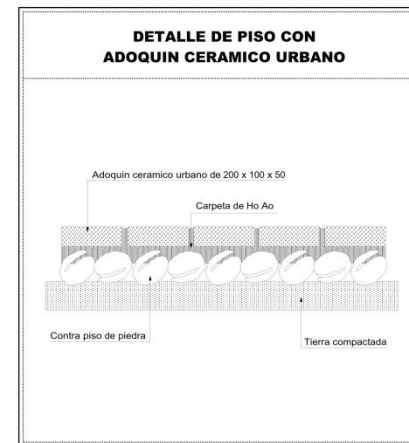
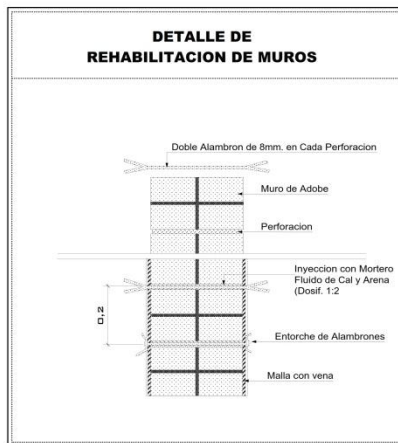
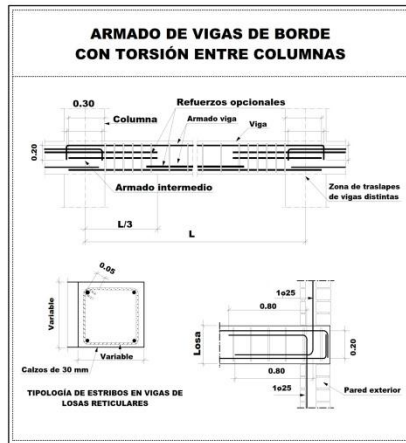
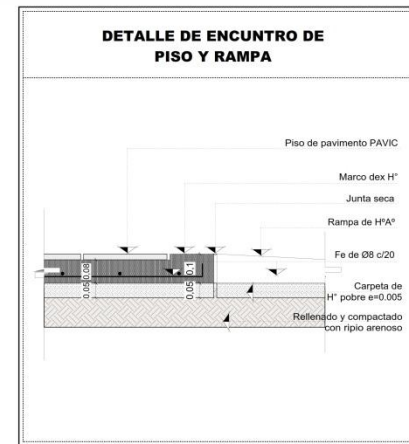
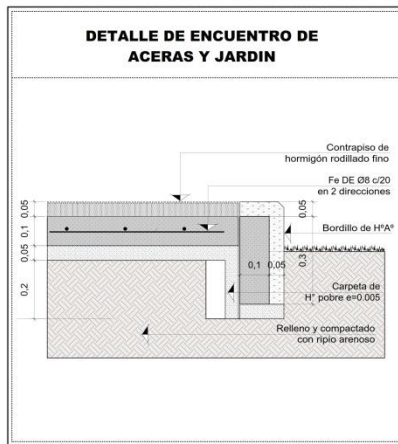
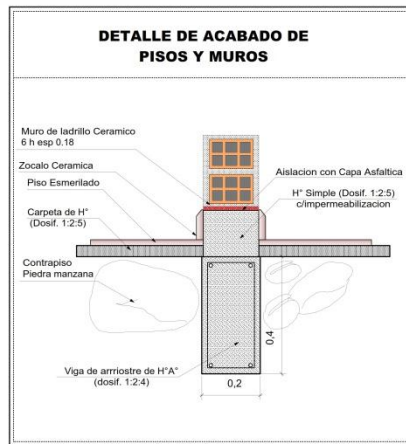

FACULTAD DE CIENCIAS Y TECNOLOGIA
CARRERA DE ARQUITECTURA Y URBANISMO
DOCENTE: ARQ. MECHTHILD KAISER B.
UNIVERSITARIO: LUIS FERNANDO GUARACHI P.

UNIVERSIDAD AUTONOMA JUAN MISAEL SARACHO
TEMA: CONSERVACION INTEGRADA DE LA CASONA PARA UN ESPACIO CULINARIO EN "CAMARGO"

GRUPO: I
FECHA: 22/06/2015
ESCALA: INDICADA
LAMINA:

DETALLES DE AMBIENTACIÓN INTERIOR

COLUMNA DE PIEDRA

Se utilizara piedra del lugar por la gran resistencia que tienen y por el valor turístico que significa la piedra en el lugar (DOLMENS), así integrar la naturaleza del lugar para tener un ambiente agradable y novedoso en toda la zona.

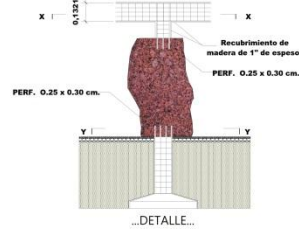

...DETALLE...

Unión de la columna rectangular a la viga

CORTE X-X Hierro de 1/2" de espesor



CORTE Y-Y Hierro de 1/2" de espesor



Anclaje de la columna circular a la piedra

...CORTES...



...PERSPECTIVA...

CUBIERTA

Se utilizara una cercha española de madera por su fácil construcción y mantenimiento y por su bajo costo, con conectores metálicos para una mejor resistencia estructural.

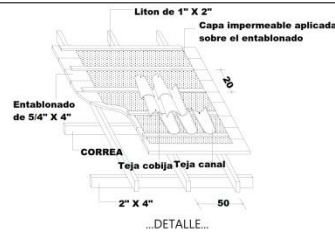

...DETALLE...

CERCHA ESPAÑOLA

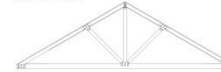

...DETALLE...



...PERSPECTIVA...

ESCALERA VOLADA

Su estructura metálica de acero sustenta un peldaño formado por perfiles tubulares y chapa de acero, que al igual que los pasamanos se recubre con tableros de madera.
La estructura de acero será realizada en un taller metalúrgico, así mismo los peldaños se ejecutan con una chapa de acero de 10 mm de espesor y dos perfiles tubulares.
En los peldaños de madera sobre la estructura de acero se colocan unos listones de madera tratada con aceite, cuyo espesor es de 0.02 cm

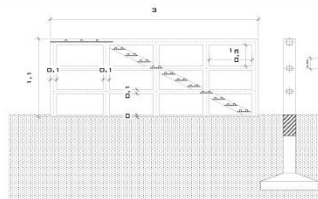

...DETALLE...



...FORMAS...



...PERSPECTIVA...



FACULTAD DE CIENCIAS Y TECNOLOGÍA
CARRERA DE ARQUITECTURA Y URBANISMO
DOCENTE: ARO. MECHTHILD KASER B.
UNIVERSITARIO: LUIS FERNANDO GUARACHI P.

UNIVERSIDAD AUTÓNOMA JUAN MISAEI SARACHO

TEMA:

CONSERVACION INTEGRADA DE LA CASONA
PARA UN ESPACIO CULINARIO EN "CAMARGO"

GRUPO:
FECHA:
ESCALA:
INDICADA

LÁMINA

PLANO CIMIENTOS ESC-1:100

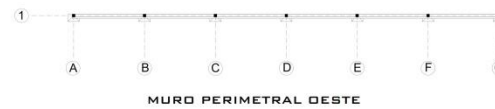
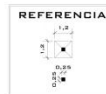
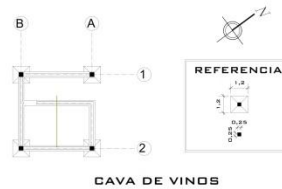
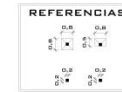
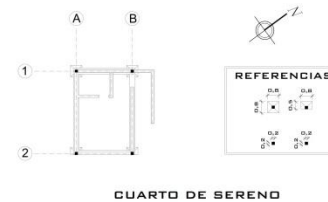
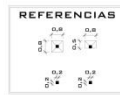
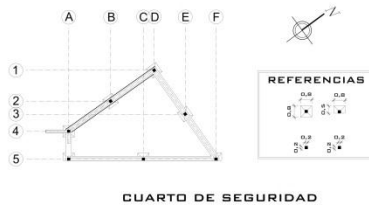
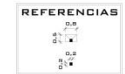
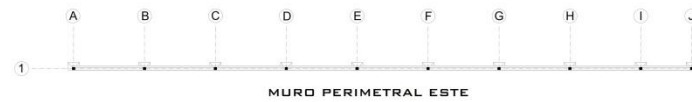

FACULTAD DE CIENCIAS Y TECNOLOGÍA
CARRERA DE ARQUITECTURA Y URBANISMO
DOCENTE: ARO. MECITILD KAISER B.
UNIVERSITARIO: WIS FERNANDO GUARACHI P.

UNIVERSIDAD AUTÓNOMA JUAN MISAEL SARACHO
TEMA: CONSERVACION INTEGRADA DE LA CASONA
PARA UN ESPACIO CULINARIO EN "CAMARGO"

GRUPO: LAMINA
FECHA: 25/05/2015
ESCALA: INDICADA

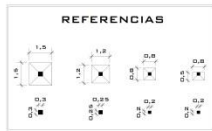
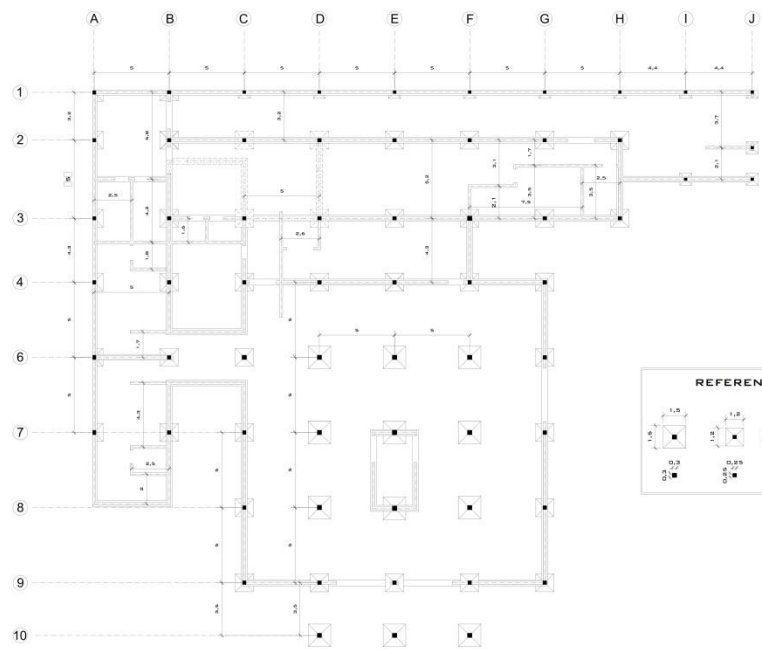

PLANO CIMIENTOS ESC-1:100



FACULTAD DE CIENCIAS Y TECNOLOGIA
 CARRERA DE ARQUITECTURA Y URBANISMO
 DOCENTE: ARG. MECHTHILD KAISER B.
 UNIVERSITARIO: LUIS FERNANDO GUARACHI P.

UNIVERSIDAD AUTONOMA JUAN MISAEL SARACHO
 TEMA: CONSERVACION INTEGRADA DE LA CASONA
 PARA UN ESPACIO CULINARIO EN "CAMARGO"

GRUPO: 1
 FECHA: 29/06/2015
 ESCALA: INDICADA
 LAMINA:

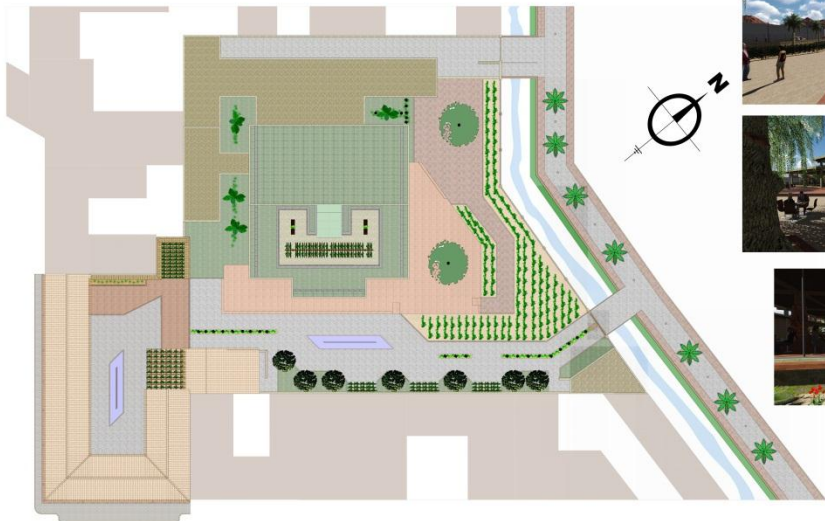

PLANO PAISAJISTICO - PRIMAVERA
ESC: 1:200



FACULTAD DE CIENCIAS Y TECNOLOGIA
CARRERA DE ARQUITECTURA Y URBANISMO
DOCENTE: ARO. MICHIMIL KAIBER B.
UNIVERSIDAD: LUIS FERNANDO GUARACHI P.

UNIVERSIDAD AUTONOMA JUAN MISAEL SARACHO

TITULO:

CONSERVACION INTEGRADA DE LA CASINA
PARA UN ESPACIO CULINARIO EN CAMARGO

PROYECTO:
2020/2015
ESCALA:
INDICADA

LAMINA

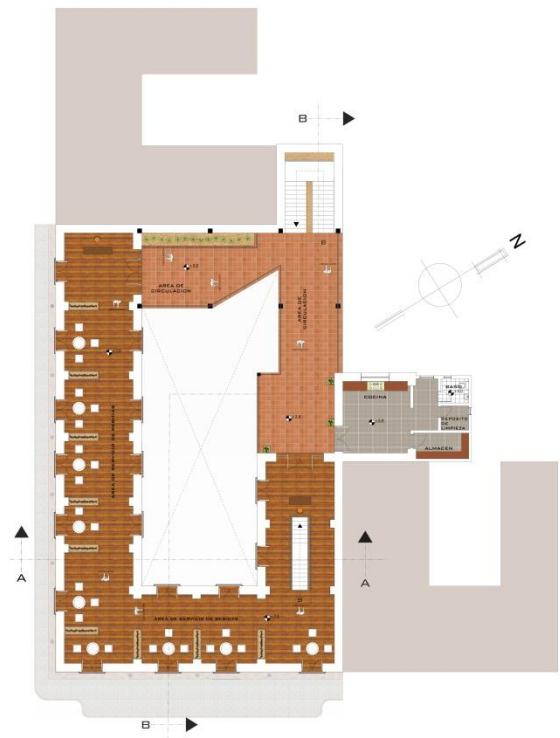

PLANTA ALTA AMOBLADA ESC-1:100

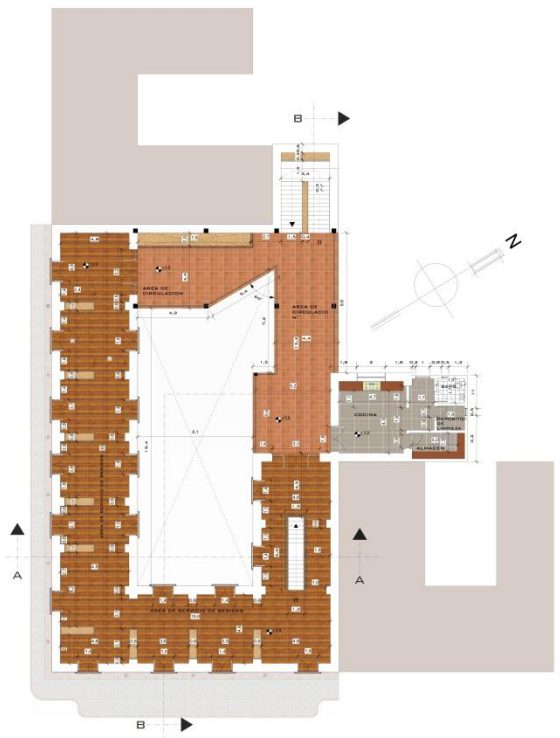

PLANTA ALTA ACOTADA ESC-1:100



FACULTAD DE CIENCIAS Y TECNOLOGÍA
 CARRERA DE ARQUITECTURA Y URBANISMO
 DOCENTE: ARQ. MICHÉLID KASPER S.
 UNIVERSIDAD: LUIS FERNANDO GUARACHI P.

TÍTULO:

UNIVERSIDAD AUTÓNOMA JUAN MISAEL SARACHO

CONSERVACION INTEGRADA DE LA CASONA
 PARA UN ESPACIO CULINARIO EN CAMARGO

PROYECTO:
 ESCALA:
 INDICADA

LÁMINA:

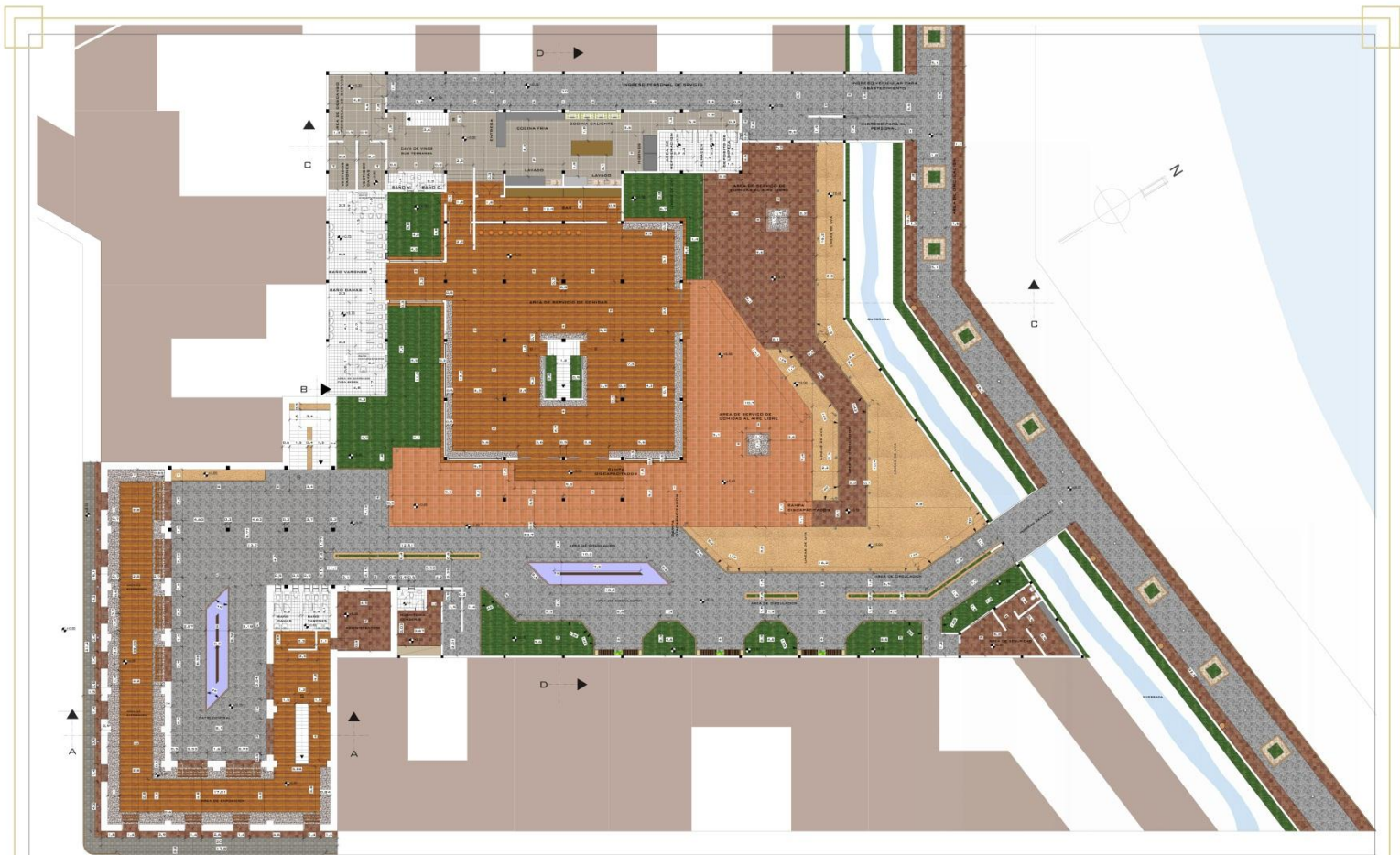

PLANTA BAJA AMOBLADA ESC-1:100



FACULTAD DE CIENCIAS Y TECNOLOGÍA
 CARRERA DE ARQUITECTURA Y URBANISMO
 DOCENTE: ARQ. MICHILID KAISER S.
 UNIVERSITARIO: LUIS FERNANDO GUARACHI P.

UNIVERSIDAD AUTÓNOMA JUAN MISAEL SARACHO
 TEMA: CONSERVACION INTEGRADA DE LA CASONA
 PARA UN ESPACIO CULINARIO EN CAMARGO

SEÑALO	LAMINA
FECHA	
COORDINADO POR	
PROYECTO	
INDICADO	

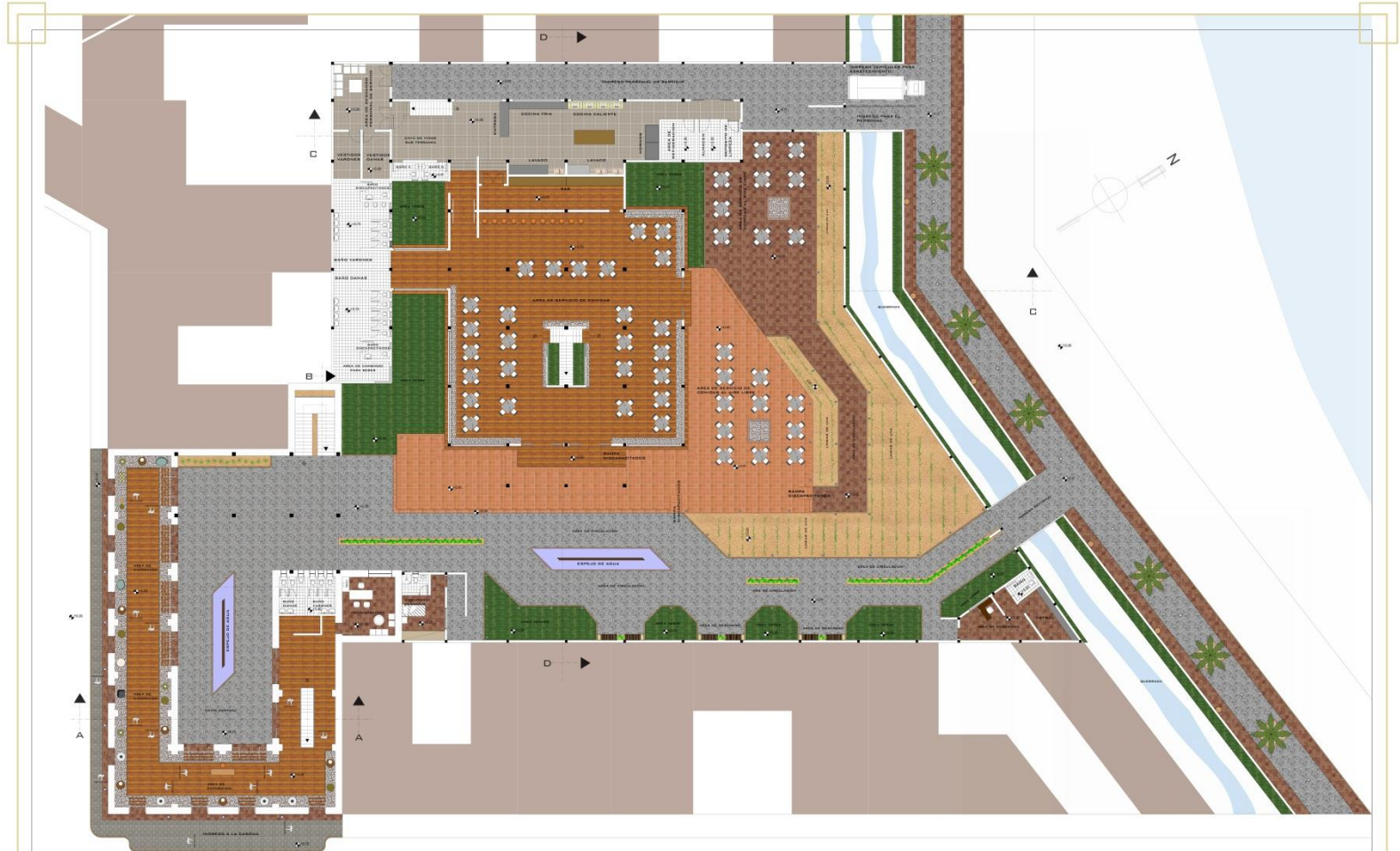

PLANTA BAJA AMOBLADA ESC-1:100



FACULTAD DE CIENCIAS Y TECNOLOGÍA
 CARRERA DE ARQUITECTURA Y URBANISMO
 DOCENTE: ARG. MICHELLE KAISER S.
 UNIVERSITARIO: LUIS FERNANDO GUARACHI P.

UNIVERSIDAD AUTÓNOMA JUAN MISAEL SARACHO
 TEMA: CONSERVACION INTEGRADA DE LA CASONA
 PARA UN ESPACIO CULINARIO EN CAMARCOO.

GRUPO: CAMPA
 FECHA: 2020/02/19
 FECHA: 2020/02/19
 FECHA: 2020/02/19



PLANTA ALTA RESTAURANTE AMOBLADA ESC-1:100



PLANTA ALTA RESTAURANTE ACOTADA ESC-1:100



FACULTAD DE CIENCIAS Y TECNOLOGIA UNIVERSIDAD AUTONOMA JUAN MISAE SARACHO
 CARRERA DE ARQUITECTURA Y URBANISMO
 DOCENTE: ARO. MECHTHILD KAISER B. TEMA: CONSERVACION INTEGRADA DE LA CASONA
 UNIVERSITARIO: LUIS FERNANDO GUARACHI P. PARA UN ESPACIO CULINARIO EN CAMARCO

GRUPO
 FECHA: 22/06/2015
 ESCALA: INDICADA
 LAMINA



FACULTAD DE CIENCIAS Y TECNOLOGIA
 CARRERA DE ARQUITECTURA Y URBANISMO
 DOCENTE: ARQ. MICHILIND KAISER B.
 UNIVERSITARIO: LUIS FERNANDO GUARACHI P.

TEMA:

UNIVERSIDAD AUTONOMA JUAN MISAEL SARACHO
 CONSERVACION INTEGRADA DE LA CASONA
 PARA UN ESPACIO CULINARIO EN @CAMARGO@

GRUPO:
 FECHA:
 ESCALA:
 INDICADA

LAMINA

PERSPPECTIVAS INTERIORES LA CASONA

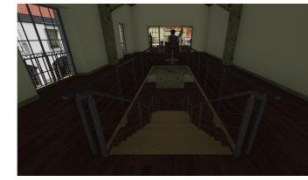

PERSPPECTIVAS EXTERIORES LA CASONA

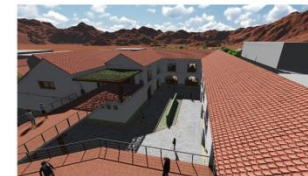

FACULTAD DE CIENCIAS Y TECNOLOGIA
CARRERA DE ARQUITECTURA Y URBANISMO
DOCENTE: ARO. MICHELID KAPPEL B.
UNIVERSITARIO: LUIS FERNANDO GUARACHI P.

UNIVERSIDAD AUTONOMA JUAN MISAEL SARACHO

TEMA:

CONSERVACION INTEGRADA DE LA CASONA
PARA UN ESPACIO CULINARIO EN "CAMARGO"

GRUPO:
FECHA:
16/11/2021
ESCALA:
INDICADA

LAMINA:

PERSPECTIVAS INTERIORES ESPACIO CULINARIO



PERSPECTIVAS EXTERIORES ESPACIO CULINARIO

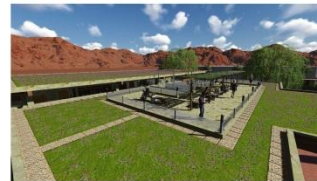

FACULTAD DE CIENCIAS Y TECNOLOGIA
CARRERA DE ARQUITECTURA Y URBANISMO
DOCENTE: ARO. MECHTILD KAISER B.
UNIVERSITARIO: LUIS FERNANDO GUARACHI P.

UNIVERSIDAD AUTONOMA JUAN MISAEL SARACHO

TEMA:

CONSERVACION INTEGRADA DE LA CASONA
PARA UN ESPACIO CULINARIO EN "CAMARGO"

GRUPO

FECHA

11/11/2014

ESCALA

INDICADA

LAMINA

PERSPECTIVAS DE NOCHE



FACULTAD DE CIENCIAS Y TECNOLOGÍA
CARRERA DE ARQUITECTURA Y URBANISMO
DOCENTE: ARO. MERTHILD KAISER B.
UNIVERSITARIO: LUIS FERNANDO GUARACHI P.

UNIVERSIDAD AUTÓNOMA JUAN MISAEL SARACHO

TEMA:

CONSERVACION INTEGRADA DE LA CASONA
PARA UN ESPACIO CULINARIO EN "CAMARGO"

GRUPO
FECHA
16/11/2014
ESCALA
INDICADA

LÁMINA