

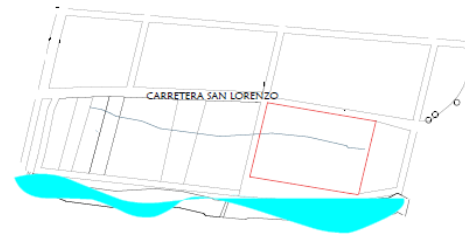

## PLANO DE EMPLAZAMIENTO GENERAL

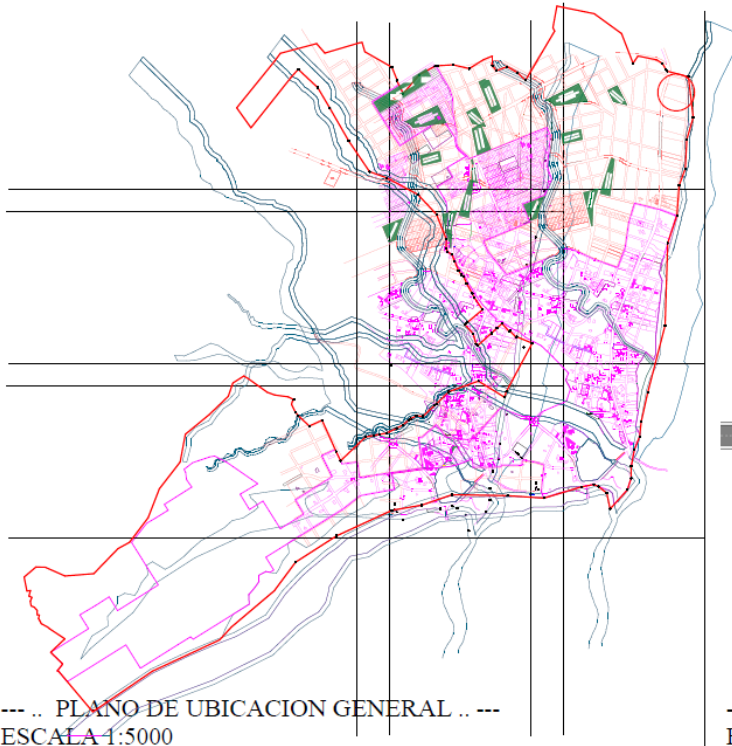

--- .. PLANO DE UBICACION EN EL MANZANO.. ---  
ESCALA 1:1000

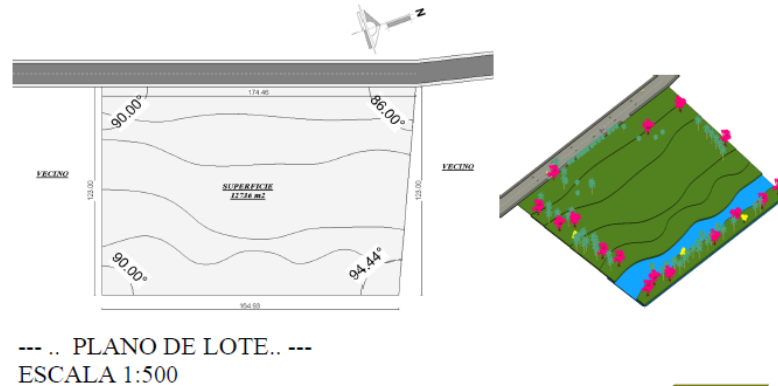

FACULTAD DE CIENCIAS Y TECNOLOGIA  
ARQUITECTURA Y URBANISMO  
ESTUDIANTE:  
ESPINOZA ACOSTA GINA ZULEMA

**CENTRO GASTRONOMICO  
TEMATICO CULTURAL TOMATITAS**

MATERIA:  
DOCENTE:

PROYECTO DE GRADO TES-001  
-ARQ.MARIO VENTURA FLORES



## JUSTIFICACION DE LA FORMA

Cualidades de una olla  
relación directa con la alimentación  
Genera eco  
Geometría  
Equilibrio  
Preparación de alimentos  
Almacenamiento  
Fragilidad y durabilidad

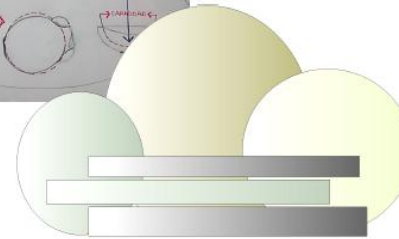
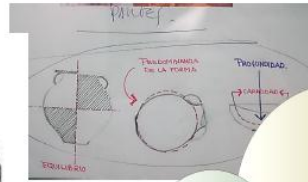
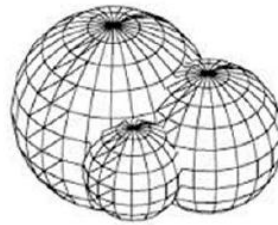
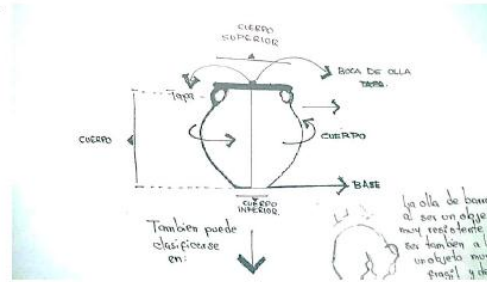

U.A.J.M.S.

FACULTAD DE CIENCIAS Y TECNOLOGIAS  
ARQUITECTURA Y URBANISMO

MATERIA: • PROYECTO DE GRADO TES-501  
DOCENTE: • ARQ MARIO VENTURA FLORES

CENTRO GASTRONOMICO  
TEMATICO CULTURAL

LAMINA N°

25

ESTUDIANTE:  
• ESPINOZA ACOSTA GINA ZULEMA



**---AREA GASTRONOMICA  
CULTURAL---**



**---PLANO AMOBLADO---**  
**ESC. 1:100**



U.A.J.M.S

FACULTAD DE CIENCIAS Y TECNOLOGIAS  
ARQUITECTURA Y URBANISMO  
MATERIA: PROYECTO DE GRADO TES-501  
DOCENTE: ARQ. MARIO VENTURA FLORES

**CENTRO GASTRONOMICO TEMATICO  
CULTURAL TOMATITAS**

LAMINA  
ESTUDIANTE: ESPINOZA ACOSTA GINA ZULEMA





**PERSPECTIVAS EXTERIORES**

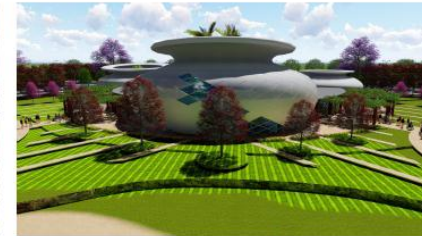

U.A.J.M.S

FACULTAD DE CIENCIAS Y TECNOLOGIAS  
ARQUITECTURA Y URBANISMO

MATERIA: • PROYECTO DE GRADO TES-501  
DOCENTE: • ARQ MARIO VENTURA FLORES

**CENTRO GASTRONOMICO  
TEMATICO CULTURAL**

LAMINA N°

ESTUDIANTE:  
• ESPINOZA ACOSTA GINA ZULEMA



**PERSPECTIVAS PAISAJÍSTICAS**



**Primavera**



**Verano**



**Otoño**



**Invierno**



U.A.J.M.S

FACULTAD DE CIENCIAS Y TECNOLOGIAS  
ARQUITECTURA Y URBANISMO

MATERIA: • PROYECTO DE GRADO TES-501  
DOCENTE: • ARQ MARIO VENTURA FLORES

**CENTRO GASTRONOMICO  
TEMATICO CULTURAL**

LAMINA N°

ESTUDIANTE:  
• ESPINOZA ACOSTA GINA ZULEMA





**SALON CULTURAL**



**AREA DE REPOSTERIA Y  
SOUVENIERS TRADICIONAL**



**SALON TEMATICO**



U.A.J.M.S

FACULTAD DE CIENCIAS Y TECNOLOGIAS  
ARQUITECTURA Y URBANISMO

MATERIA: • PROYECTO DE GRADO TES-501  
DOCENTE: • ARQ MARIO VENTURA FLORES

**CENTRO GASTRONOMICO  
TEMATICO CULTURAL**

LAMINA N°

ESTUDIANTE:  
• ESPINOZA ACOSTA GINA ZULEMA



*Perspectiva exterior nocturna*



*Perspectiva ingreso general*



*Perspectiva circulación interior*

**PERSPECTIVAS GENERALES**



*Cocina demostrativa*

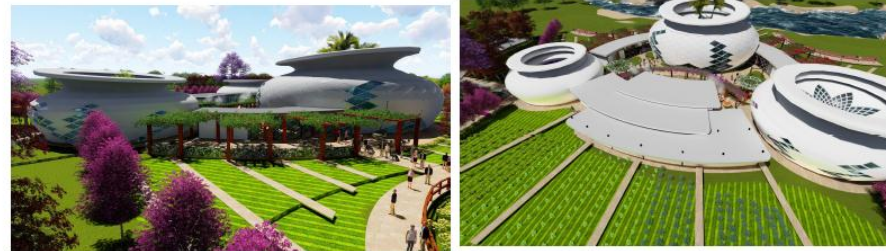

*Conjunto volumétrico*



U.A.J.M.S

FACULTAD DE CIENCIAS Y TECNOLOGIAS  
ARQUITECTURA Y URBANISMO

MATERIA: • PROYECTO DE GRADO TES-501  
DOCENTE: • ARQ MARIO VENTURA FLORES

**CENTRO GASTRONOMICO  
TEMATICO CULTURAL**

LAMINA N°

ESTUDIANTE:  
• ESPINOZA ACOSTA GINA ZULEMA



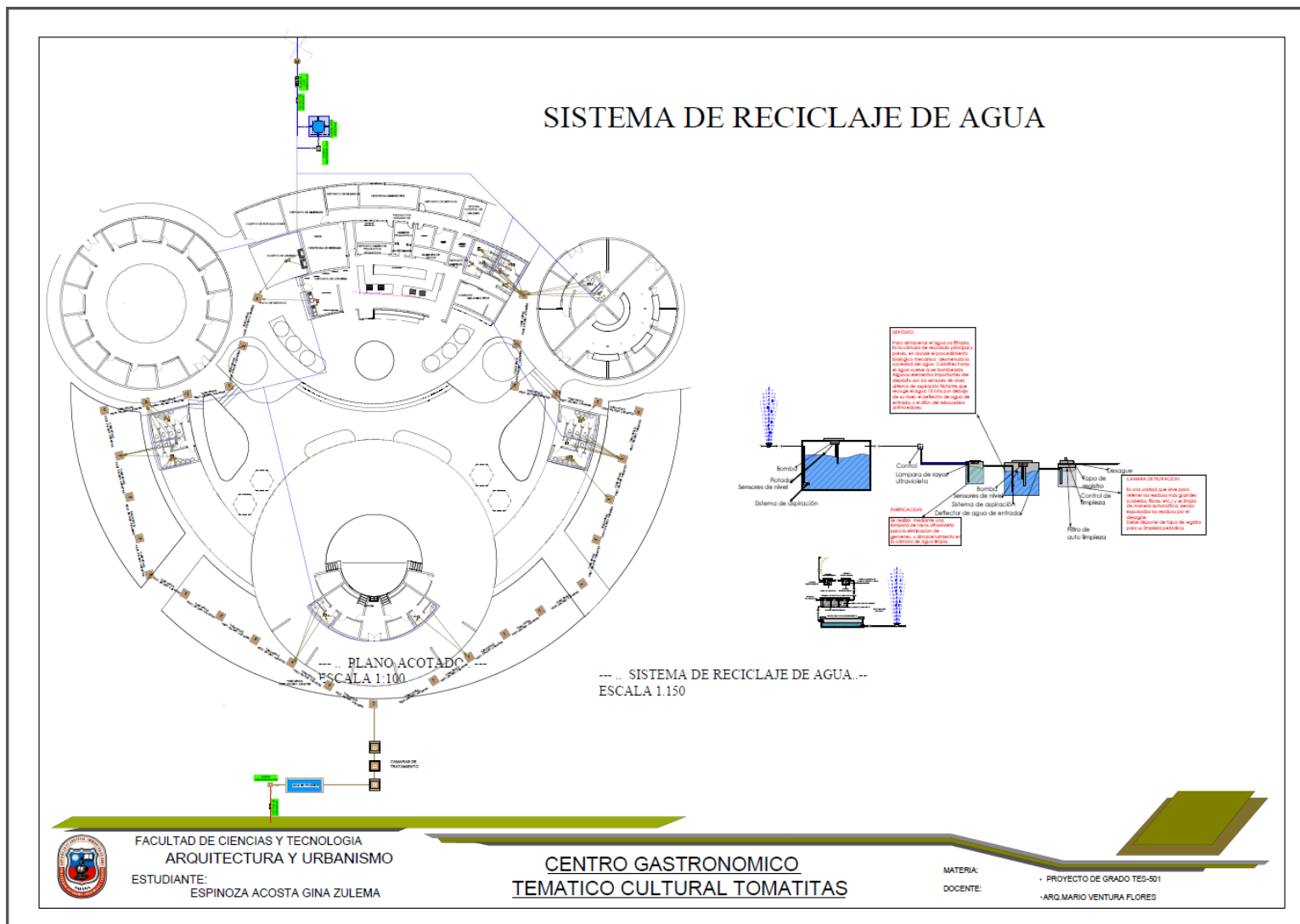





## INSTALACION ESPECIAL

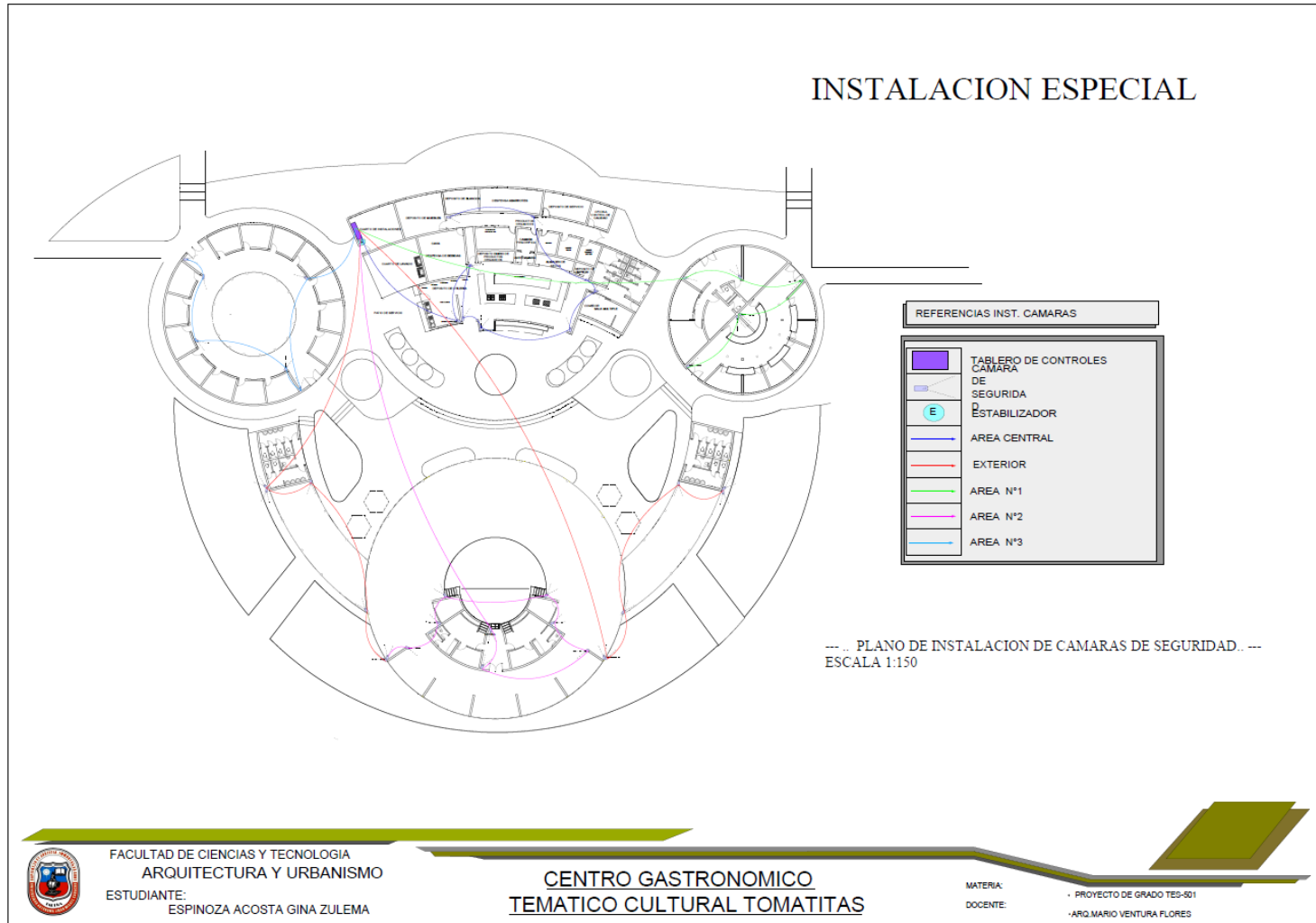



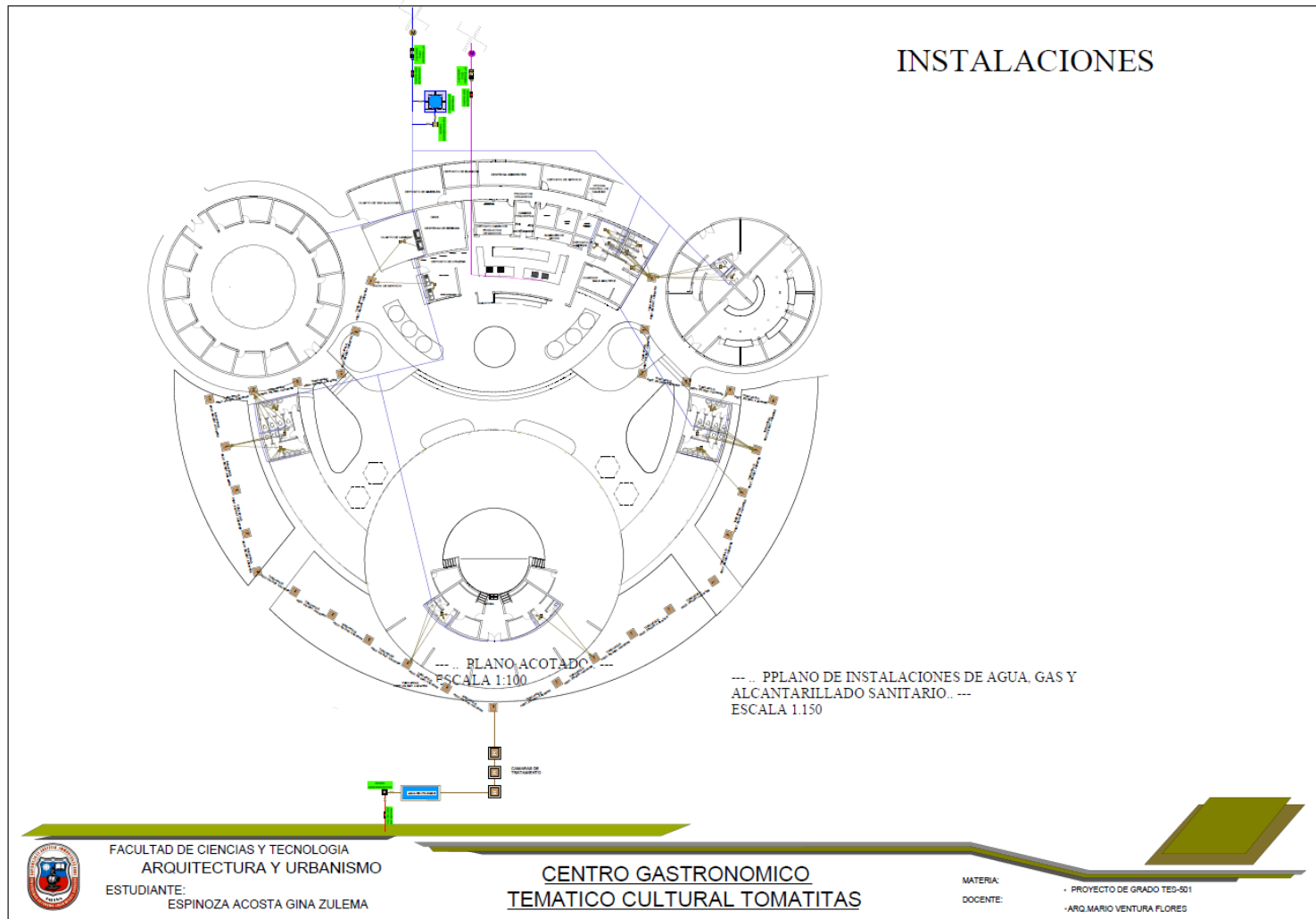



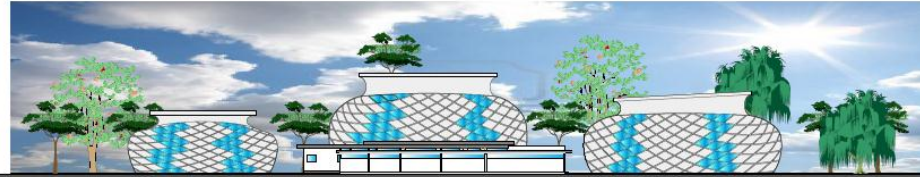

--- .. FACHADA FRONTAL.. ---  
ESCALA 1:200

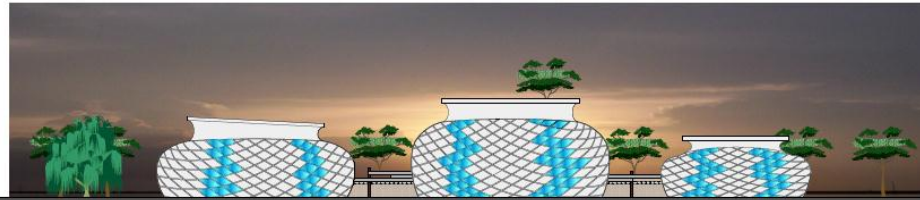

--- .. FACHADA POSTERIOR.. ---  
ESCALA 1:200

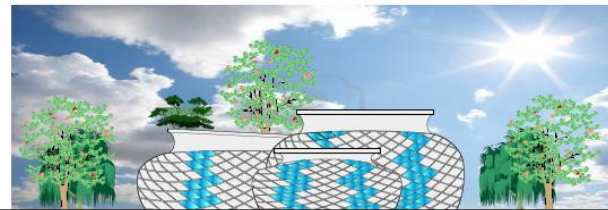

--- .. FACHADA LATERAL.. ---  
ESCALA 1:200



FACULTAD DE CIENCIAS Y TECNOLOGIA  
ARQUITECTURA Y URBANISMO  
ESTUDIANTE:  
ESPINOZA ACOSTA GINA ZULEMA

CENTRO GASTRONOMICO  
TEMATICO CULTURAL TOMATITAS

MATERIA:  
DOCENTE:

· PROYECTO DE GRADO TES-501  
· ARO, MARIO VENTURA FLORES

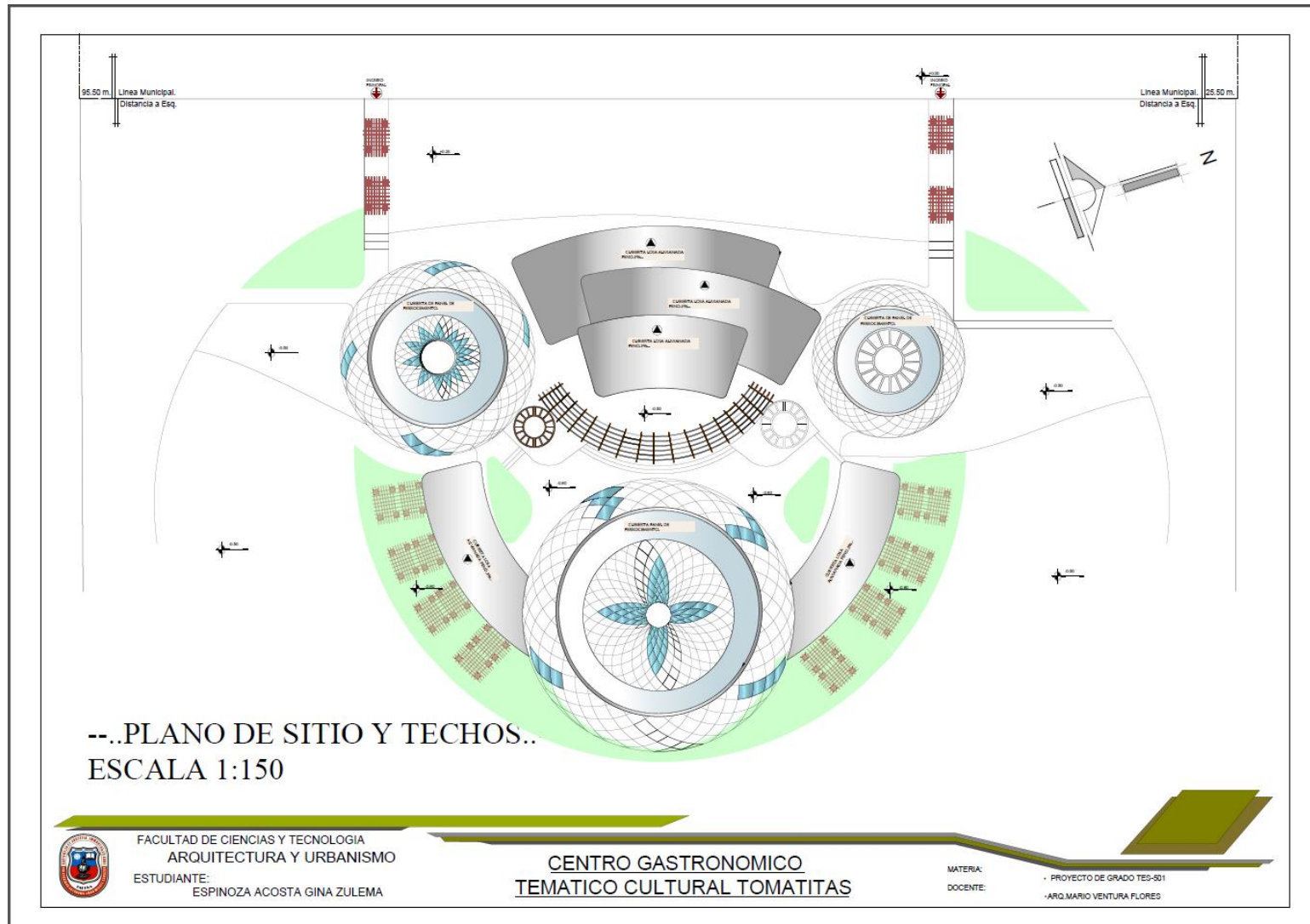



## PLANO DE CORTES

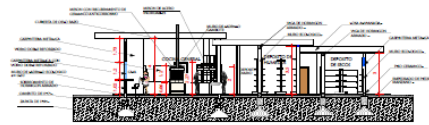

--- .. CORTE TRANSVERSAL A-A" .. ---  
ESCALA 1:100

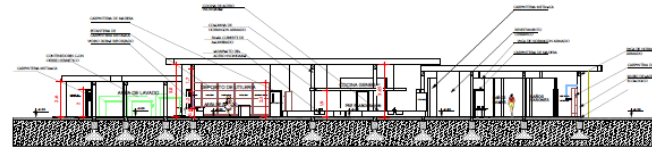

--- .. CORTE LONGITUDINAL B-B" .. ---  
ESCALA 1:100

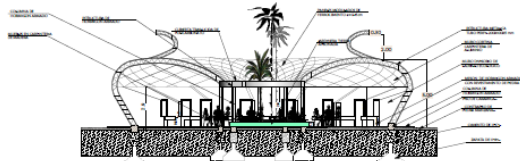

--- .. CORTE C-C" .. ---  
ESCALA 1:100

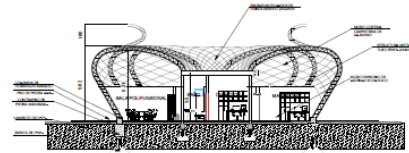

--- .. CORTE D-D" .. ---  
ESCALA 1:100

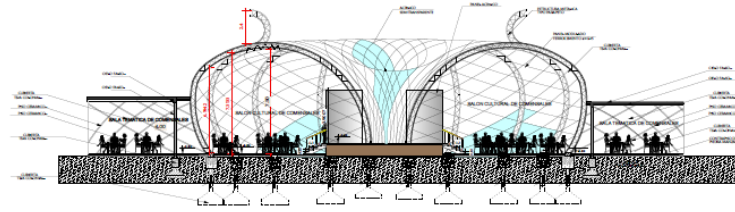

--- .. CORTE E-E" .. ---  
ESCALA 1:100



FACULTAD DE CIENCIAS Y TECNOLOGIA  
ARQUITECTURA Y URBANISMO  
ESTUDIANTE:  
ESPINOZA ACOSTA GINA ZULEMA

**CENTRO GASTRONOMICO  
TEMATICO CULTURAL TOMATITAS**

MATERIA:  
DOCENTE:

PROYECTO DE GRADO TES-501  
-ARQ.MARIO VENTURA FLORES



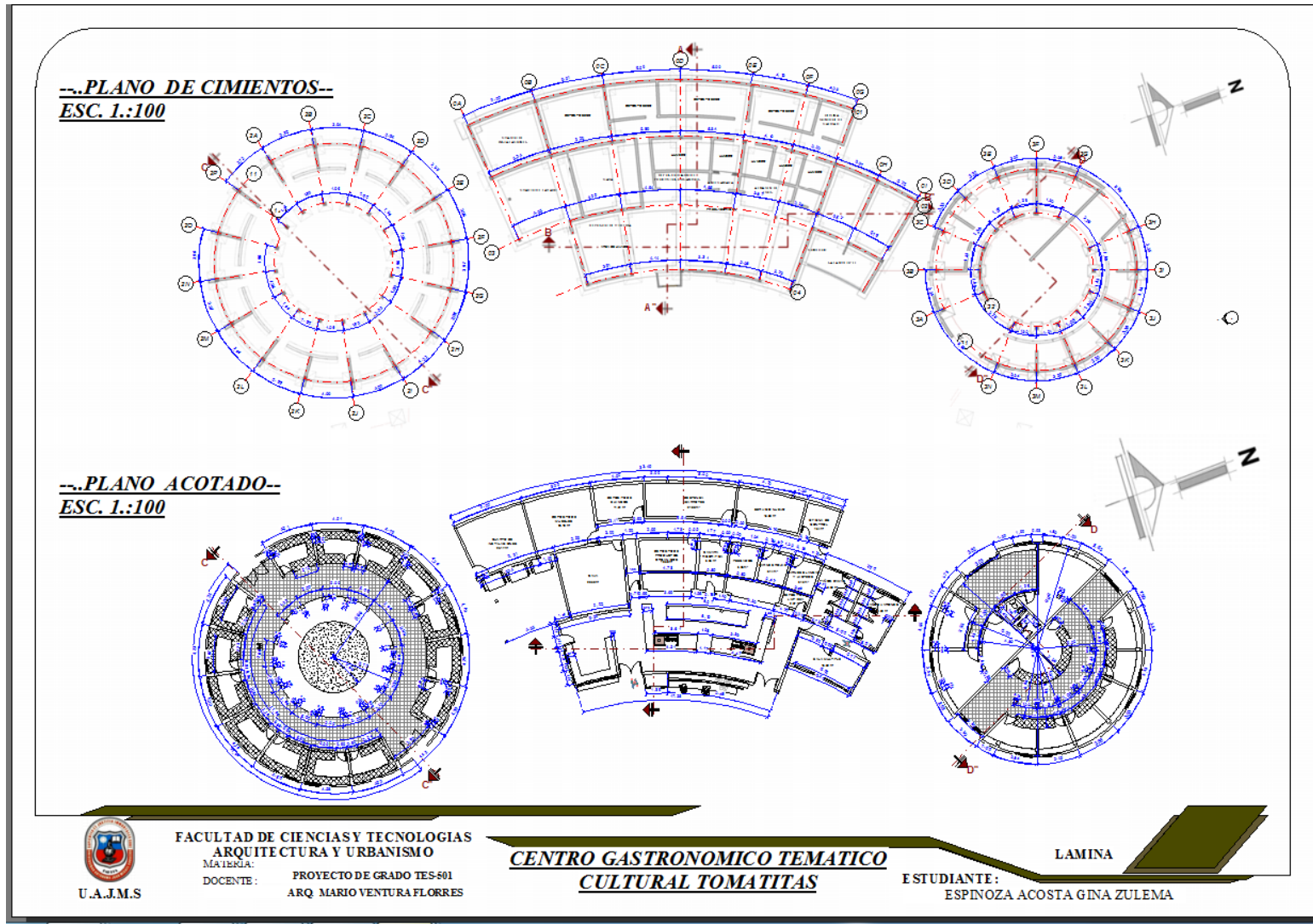



**--..AREA DE REPOSTERIA Y SOUVENIR TRADICIONAL ...--**

**--..PLANO AMOBLADO..--**  
**ESC. 1.:100**

**--..PLANO ACOTADO...--**  
**ESC. 1.:100**

**--..PLANO DE CIMIENTOS ...--**  
**ESC. 1.:100**

**FACULTAD DE CIENCIAS Y TECNOLOGIAS  
ARQUITECTURA Y URBANISMO**

**MATERIA: PROYECTO DE GRADO TES-501**

**DOCENTE: ARQ. MARIO VENTURA FLORES**

**CENTRO GASTRONOMICO TEMATICO  
CULTURAL TOMATITAS**

**LAMINA**

**ESTUDIANTE: ESPINOZA ACOSTA GINA ZULEMA**



**---AREA DE ADMINISTRACION Y VENTA DE  
SOUVENIR TRADICIONAL ---**

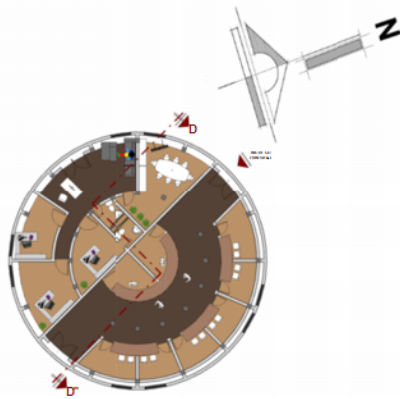

**---PLANO AMOBLADO---  
ESC. 1.:100**

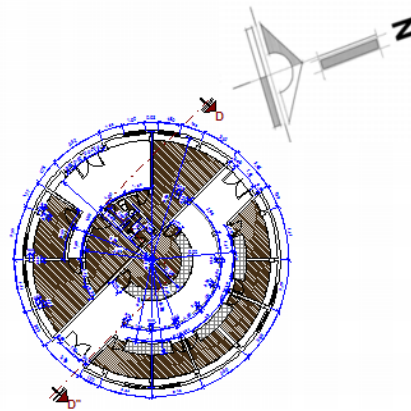

**---PLANO ACOTADO---  
ESC. 1.:100**

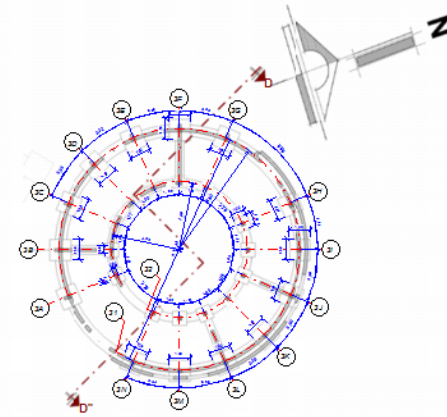

**---PLANO DE CIMIENTOS ---  
ESC. 1.:100**



U.A.J.M.S

FACULTAD DE CIENCIAS Y TECNOLOGIAS  
ARQUITECTURA Y URBANISMO  
MATERIA: PROYECTO DE GRADO TES-501  
DOCENTE: ARQ. MARIO VENTURA FLORES

**CENTRO GASTRONOMICO TEMATICO  
CULTURAL TOMATITAS**

LAMINA  
ESTUDIANTE:  
ESPINOZA ACOSTA GINA ZULEMA



