



UNIDAD VII

JUSTIFICACION DEL PROYECTO

INTRODUCCIÓN

La Educación del hombre es un proceso histórico y complejo de la más alta prioridad e importancia y una de las mejores formas de combatir la pobreza. Una ciudad que brinda importancia a la salud, formación y al conocimiento de las personas, es una ciudad que garantiza su desarrollo y disminuye sus contrastes. Así la Educación Formal, en sus reformas toma la investigación como un factor decisivo en la formación de las personas, que a pesar de la crisis económica buscan la superación, en razón de sus necesidades e ideales. Hoy en día podemos observar el crecimiento del municipio de Padcaya, percibiendo que varios equipamientos quedan reducidos o ya no son capaces de cumplir con sus funciones adecuadamente por lo cual requieren de profundos cambios en diseño, ubicación, infraestructura, servicios, etc. Entre estos equipamientos se encuentra la Biblioteca Municipal de Tarija que al contar con un diseño y espacio acorde a su función no satisface de manera adecuada las necesidades de nuestra sociedad. De esta manera implica convertir a la biblioteca un centro acogedor que debe ofrecer a sus usuarios, una variedad de servicios, una adecuada organización espacial, un acondicionamiento ambiental que permita a los usuarios un fácil acceso a diferentes fuentes de información, y un apoyo a las instituciones educativas adaptando sus necesidades y expectativas.

PLANTEAMIENTO DEL TEMA.

El área urbana de Padcaya cuenta con una población mayor a 2 400 habitantes, esta comunidad no cuenta con ninguna biblioteca pública de ninguna característica funcional, morfológica y espacial para brindar la información al público. Por lo que se plantea un espacio actividad con las características y condiciones necesarias de espacio e instalaciones espaciales para la preservación de la documentación y escasas áreas de apoyo para los avances tecnológicos para cumplir con este objetivo por la densidad de crecimiento poblacional y de territorio se presentan problemas como falta de cultural, recreación y espacios de convivencia.

UBICACION

El Municipio de Padcaya, Primera Sección de la Provincia Arce, se encuentra localizado en la parte sur del departamento de Tarija, a 50 km de la ciudad capital. Está ubicado entre los paralelos: 22°35'51" y 21°46'08" de latitud sur; y entre los meridianos: 65°05'35" y 64°04'39" de longitud oeste



Año	Población Total	Población Urbana
1976	12 157	388
1992	17 341	636
2001	19 260	1 133
2010	27 994	1 517
2011	23 848	1579

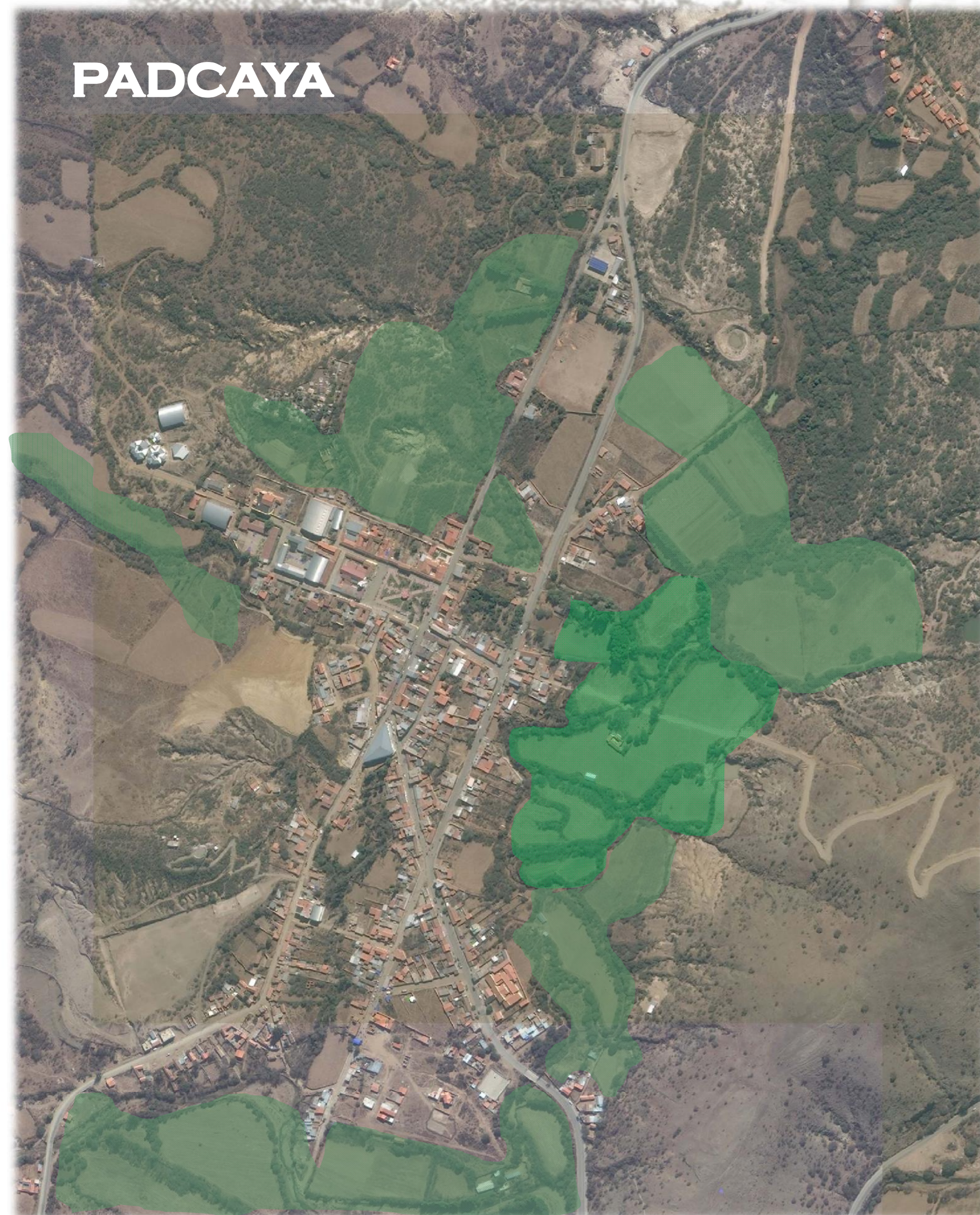
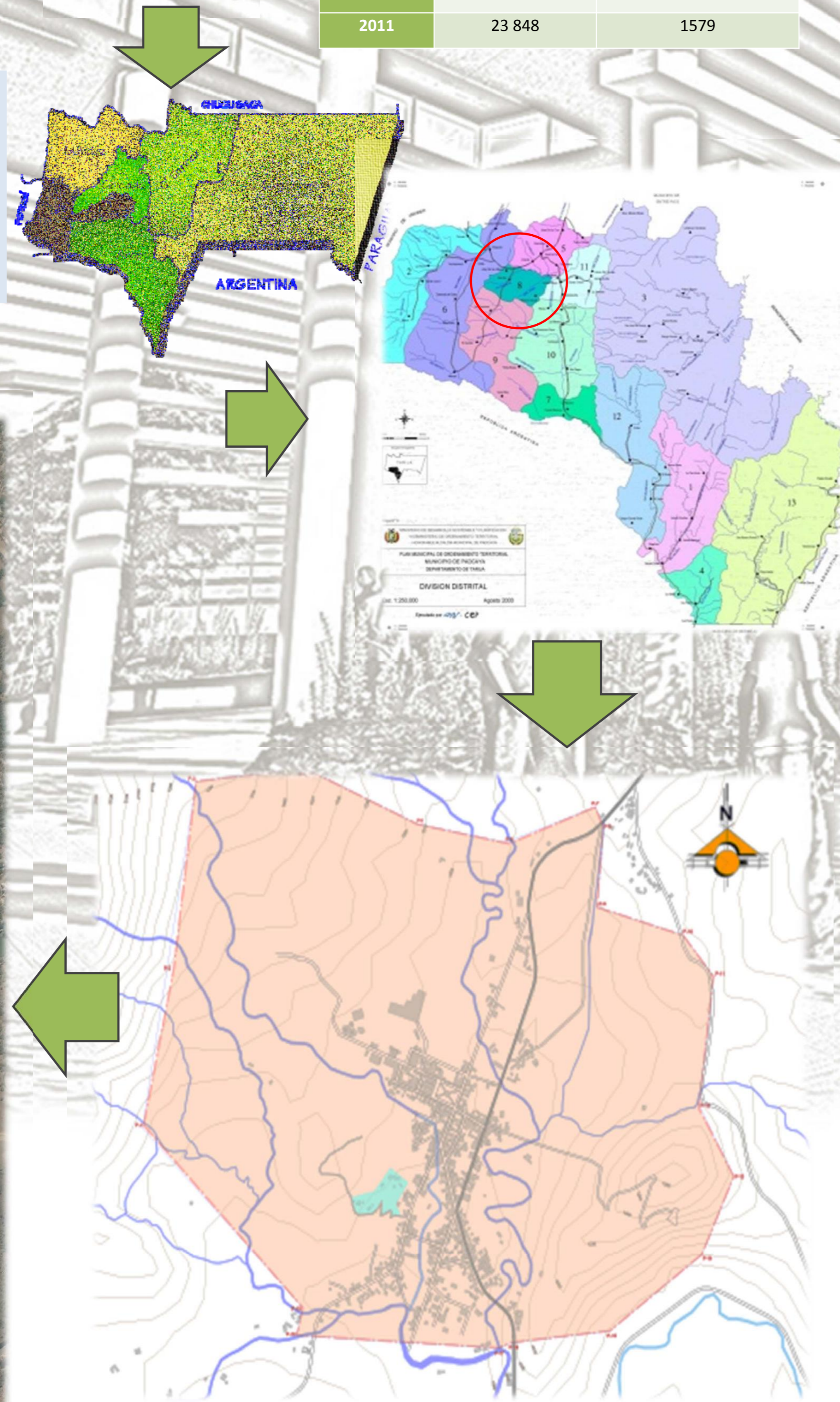

JUSTIFICACIÓN

Con el proceso evolutivo del Municipio de Padcaya, las expectativas de mejoramiento que tiene, exige cada vez más la superación de cada individuo, acorde al avance científico y tecnológico.

Es por esto necesario Una **BIBLIOTECA PÚBLICA VIRTUAL** para Padcaya orientada hacia las demandas de una sociedad exigente con respuestas claras e información actualizadas, de este modo se volverá a revalorizar y replantear el rol que cumple permitiendo configurarse como la base de desarrollo social, cultural y económico para Padcaya.

Para lograr dichos cambios se requiere una infraestructura moderna con funciones que estén aptas para un público; como también los servicios, equipamiento y una tecnología adecuada y moderna.

Todo esto se lograra mediante el apoyo de las Políticas expuestas del PDES y PDM respectivamente que van dirigidas hacia el tipo de proyecto elegido.

POLÍTICAS NACIONALES POLÍTICAS REGIONALES

LEY N° 366
LEY DE 29 DE ABRIL DE 2013
LA ASAMBLEA LEGISLATIVA PLURINACIONAL,
D E C R E T A :
LEY DEL LIBRO Y LA LECTURA
"OSCAR ALFARO"
ARTÍCULO 11.
(IMPLEMENTACIÓN DE BIBLIOTECAS).

I. Las Entidades Territoriales Autónomas deberán implementar con cargo a su presupuesto, al menos una Biblioteca Pública por distrito, de acceso gratuito a la población, debiendo publicar en el portal institucional de la entidad, la relación de libros disponibles para consulta.

DESARROLLO Y JUSTICIA SOCIAL

Política 4. Mejorar y garantizar la protección y desarrollo integral de grupos vulnerables en el Departamento. Apoyar el desarrollo integral de los niños y niñas y adolescentes.

Política 6. Garantizar el acceso a los servicios de educación con calidad, calidez y pertinencia. Transformar el sistema educativo en el Departamento. Ampliar y mejorar la infraestructura y equipamiento en Educación.

Política 9. Reconocimiento y respeto de las identidades culturales, pueblos indígena originario campesino y comunidades interculturales..

ECONOMIA PLURAL

Política 4. Fomentar la oferta del turismo departamental y comunitario como importante destino internacional, nacional y regional. Promover el Turismo Comunitario.

INTEGRACION DEPARTAMENTAL

Política 5. Desarrollo equilibrado de ciudades. Desarrollo de Ciudades y Equipamiento de Ciudades

ARMONIA CON LA NATURALEZA

Política 4. Manejo integrado del recurso hídrico. Promover la preservación de afluentes de agua en diferentes cuencas Hidrológicas.

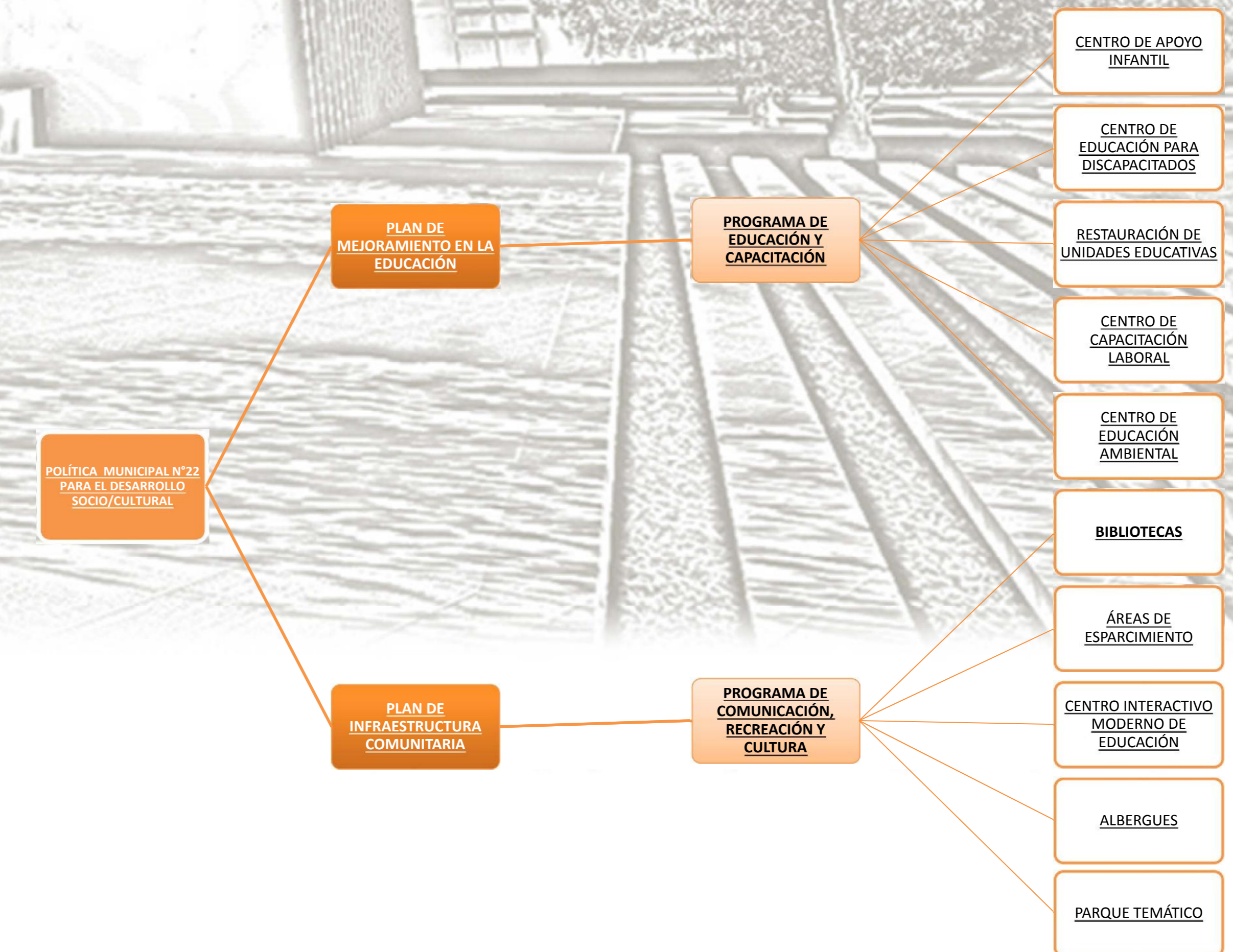

PROYECTO:
BIBLIOTECA PÚBLICA VIRTUAL PADCAYA
MUNICIPIO DE PADCAYA

DOC:
ARQ. CIRO VARGAS LOPEZ
UNIV:
GUERRERO FERNANDEZ JHOVANA

MAYO 2016

ARQUITECTURA Y URBANISMO



LAMINA N°

01

PROBLEMÁTICA

RECREACIÓN



PARQUE INFANTIL



CANCHA DE FOTBOLL



PLAZA PRINCIPAL



PARQUE INFANTIL



PLAZA SARGENTO TEGERINA



MIRADOR

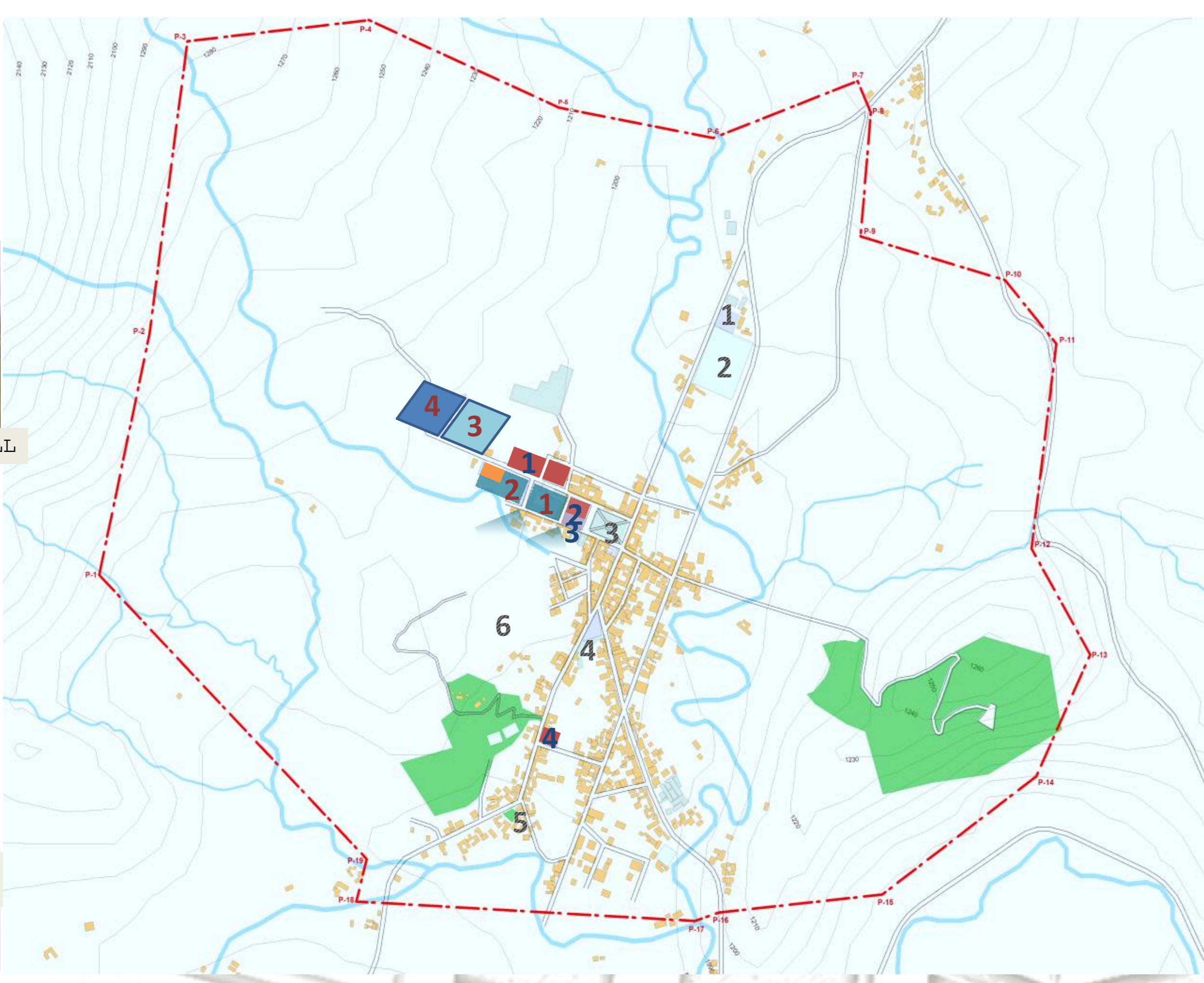

La **recreación** designa toda clase de distracciones dentro y fuera del trabajo para cualquier edad y se contraponen a la idea de trabajo en lo siguiente: En la recreación o recreo uno hace aquello que le gusta, mientras que el trabajo lo hace uno aunque no le guste, sin invadir la definición de Recreación dentro del trabajo cuando éste es placentero

EDUCACIÓN



ESCUELA ANICETO ARCE



INTERNADO DE PADCAYA



COL. RENE VARGAS ORTUÑO



NIVEL DE EDUCACION

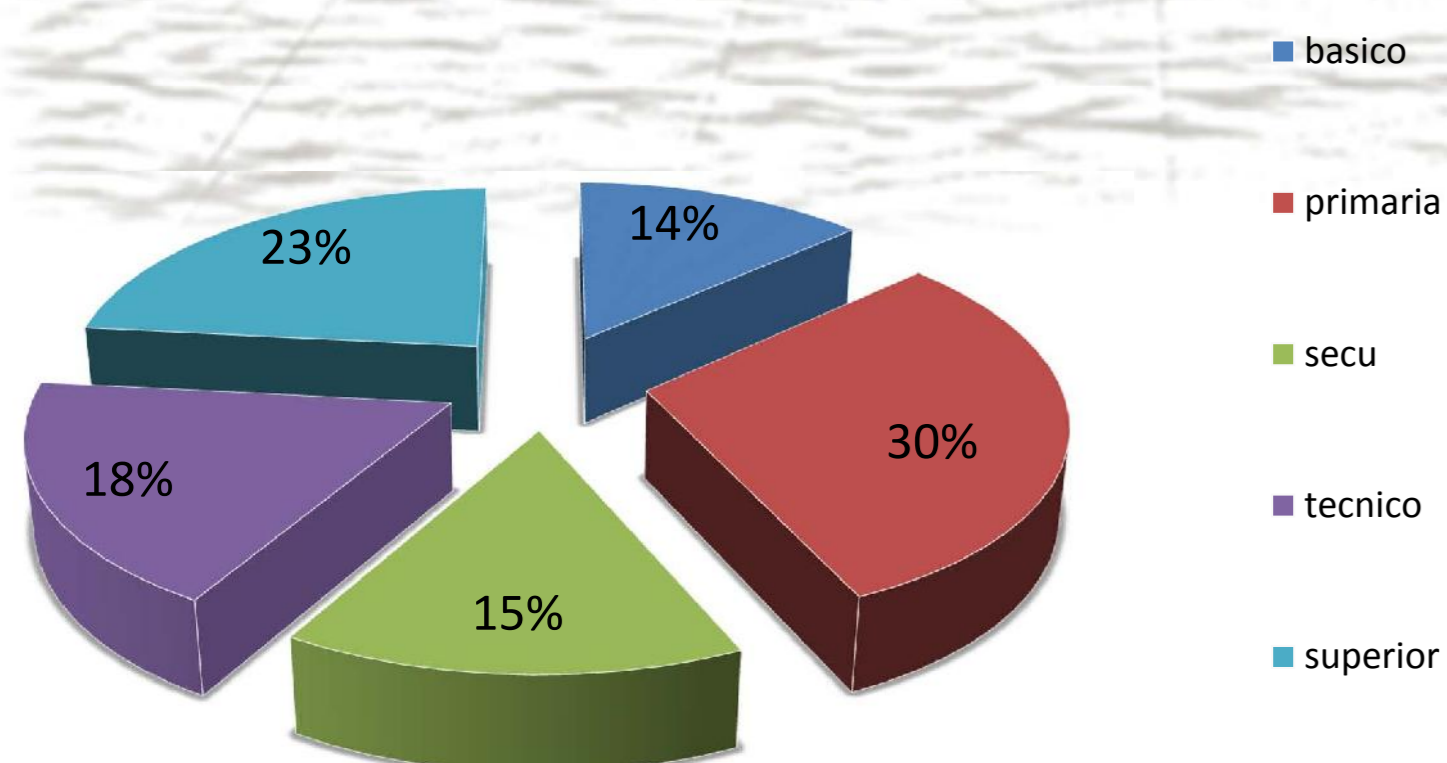

la Educación formal, organizada para toda la población; y educación alternativa, su educación en el área formal.

El área formal comprende cuatro niveles: Nivel Inicial (Pre-escolar), Nivel Primario, Nivel secundario y Nivel superior siendo responsabilidad municipal la atención de los tres primeros niveles.

En el Distrito educativo de Padcaya se cuenta con 10 Núcleos Educativos y 83 Unidades Educativas en educación formal y 3 unidades educativas para educación alternativa

La estructura comprende dos áreas: Educación formal, organizada para toda la población; y educación alternativa, para atender a quienes no pueden desarrollar su educación

Población Escolar por Niveles

Población Escolar

El Municipio de Padcaya en la presente gestión ha inscrito a 4.315 estudiantes de los cuales el 52,8% son varones, se han retirado 169 estudiantes queda un total de 4055 estudiantes efectivos.

NIVEL	INSCRITOS			RETIRADOS			TRASLADOS			EFECTIVO		
	V	M	T	V	M	T	V	M	T	V	M	T
INICIAL	278	251	526	13	16	29	2	4	6	260	233	493
PRIMARIO	1145	1038	2199	28	22	49	18	19	37	1088	995	2090
SECUNDARIA	857	763	1590	55	36	91	16	12	27	755	717	1472
TOTAL	2280	2052	4315	96	74	169	36	35	70	2103	1945	4055

Población Escolar por Niveles

Nº.	COMUNIDAD	NOMBRE DE U.E.
NUCLEO 8 DE NOVIEMBRE		
1	Padcaya	Aniceto Arce
2	Padcaya	Col.Rene Barrientos O.
3	Chalamarca	Florentina Chavarria
4	Cabildo	Sacharuna
5	Huacaque	Argidia Coca
6	Abra de la Cruz	Eloy Aparicio Ruiz
7	El Fuerte	El Fuerte
NUCLEO ANICETO ARCE		
8	Rosillas	Rosillas I
9	Rosillas	Rosillas II
10	El Carmen	El Carmen
11	Rio Negro	Redención
12	Cruce de Rosillas	Pedro Farfan
13	San Francisco	San Francisco
14	A.de San Miguel	Abra de San Miguel
15	Rincón Grande	Maria Barzola
16	Yerba Buena	Yerba Buena

NUCLEO LA FLORIDA DEL PABELLÓN; 8 comunidades. Cañas, cañas, s. Antonio de mecoya, s. José de marañuelo, q. de cañas, chaguaya, el mollar, Antonio vera

NUCLEO 15 DE OCTUBRE; 8 com. Camacho, canchamayo,tacuara, la huerta, queñahuayco, rejara, rejara sud, rejara pucara.

NUCLEO OROZAS ARRIBA; 9 com. orosas arriba, alisos del Carmen, la hondura, orosas centro, el zaire, rumicancha, cebollahuayco, orosas abajo, orosas norte.

NUCLEO ADOLFO PIÑEIRO; 10 com. la mamora, la mamora, Rio negro, La capilla, cachimayo, la merced, guayabillas, el baizal, san francisco chico, santa rosa.

ANCELMO ONTIVEROS; 6 comu.emborozu, el limal, naranjo agrio, el baden, sidras, el salado norte.

NUCLEO TARIQUIA; 10 comu.tariquia. Moetivi, san jose, puerto rueda, acheralito, volcan blanco, san pedro, chillaguatas, acheralito, cambvari,

NUCLEO 1RO. DE MAYO; 8 comu. san Telmo, la goma, juan pablo II, nogalitos, naranjal. Salado conchas, rio conchas, la planchada.

NUCLEO 9 DE OCTUBRE; 8 comu.tremontinal, san telmo rio tarija, playa ancha, puesto 27, san antonio, valle dorado, santa clara, el tigre.

EDUCACION ALTERNATIVA
Emborozu, Padcaya rosillas

Grado de aprovechamiento

En base a los reportes de la Dirección Distrital de Educación de Padcaya se puede ver el grado de aprovechamiento que se tiene en el sector, es así que solo se ha tenido el 2,12% de reprobados del total de 4055 alumnos efectivos, como se puede evidenciar en la gráfica siguiente:

Porcentaje de aprobados / reprobados Distrito



Infraestructura y equipamiento educativo

En el Distrito Educativo de Padcaya cuenta con 325 aulas que son utilizadas en los diferentes procesos educativos

NÚCLEO EDUCATIVO	AULAS EXISTEN	AULAS EN USO	ESTADO AULAS			CANCHA POLIFUNCCIONAL CON TINGLADO				MURO PERIMETRAL		BATERIAS BAÑO CON DUCHA		Servicios Básicos				
			B	R	M	TENEN	NO TENEN	#	R	M	SI	NO	SI	NO	Luz	Agua	Internet	
ANICETO ARCE	58	54	2	50	6	6	1	0	6	1	6	1	6	1	7	7	0	
ROSILLAS	36	32	13	19	4	7	2	6	1	0	4	5	1	0	8	9	0	
BLANCA NAVAJAS	46	45	0	39	7	6	2	1	3	2	3	5	5	3	8	8	0	
CAMACHO	55	55	1	54	0	5	4	2	2	1	6	3	5	4	8	8	0	
OROSAS CENTRO	22	21	2	19	1	3	6	3	0	0	4	5	6	2	8	8	0	
RIO NEGRO	38	34	2	24	12	6	4	1	4	1	0	8	4	6	5	7	0	
EMBOROZU	21	19	11	8	2	3	3	2	1	0	0	6	5	1	5	6	0	
SAN TELMO	24	18	15	2	7	5	3	4	1	0	6	2	7	1	4	8	0	
TREMONTINAL	18	18	1	17	0	3	5	0	3	0	2	6	7	1	5	6	0	
GODOFREDO ANICETO R.	32	29	13	4	15	0	1	0	0	0	0	10	3	7	0	10	0	
TOTAL	350	325	60	236	54	44	4	0	19	21	5	31	51	49	26	58	77	0



PROYECTO:
BIBLIOTECA PÚBLICA VIRTUAL PADCAYA
MUNICIPIO DE PADCAYA

DOC:
ARQ. CIRO VARGAS LOPEZ
UNIV:
GUERRERO FERNANDEZ JHOVANA

MAYO 2016

ARQUITECTURA Y URBANISMO

U
A
J
M
S

LAMINA N°
02

OBJETIVOS

POBLACIÓN

PIRÁMIDE DE EDADES

Población según censos realizados

	1992	2001	2012
Población	17.341	19.260	18.681
Densidad	4,1	4.4	4,3

PROVINCIA ARCE

	TOTAL	HOMBRES	MUJERES
Aniceto Arce	62,234	32,797	29,436

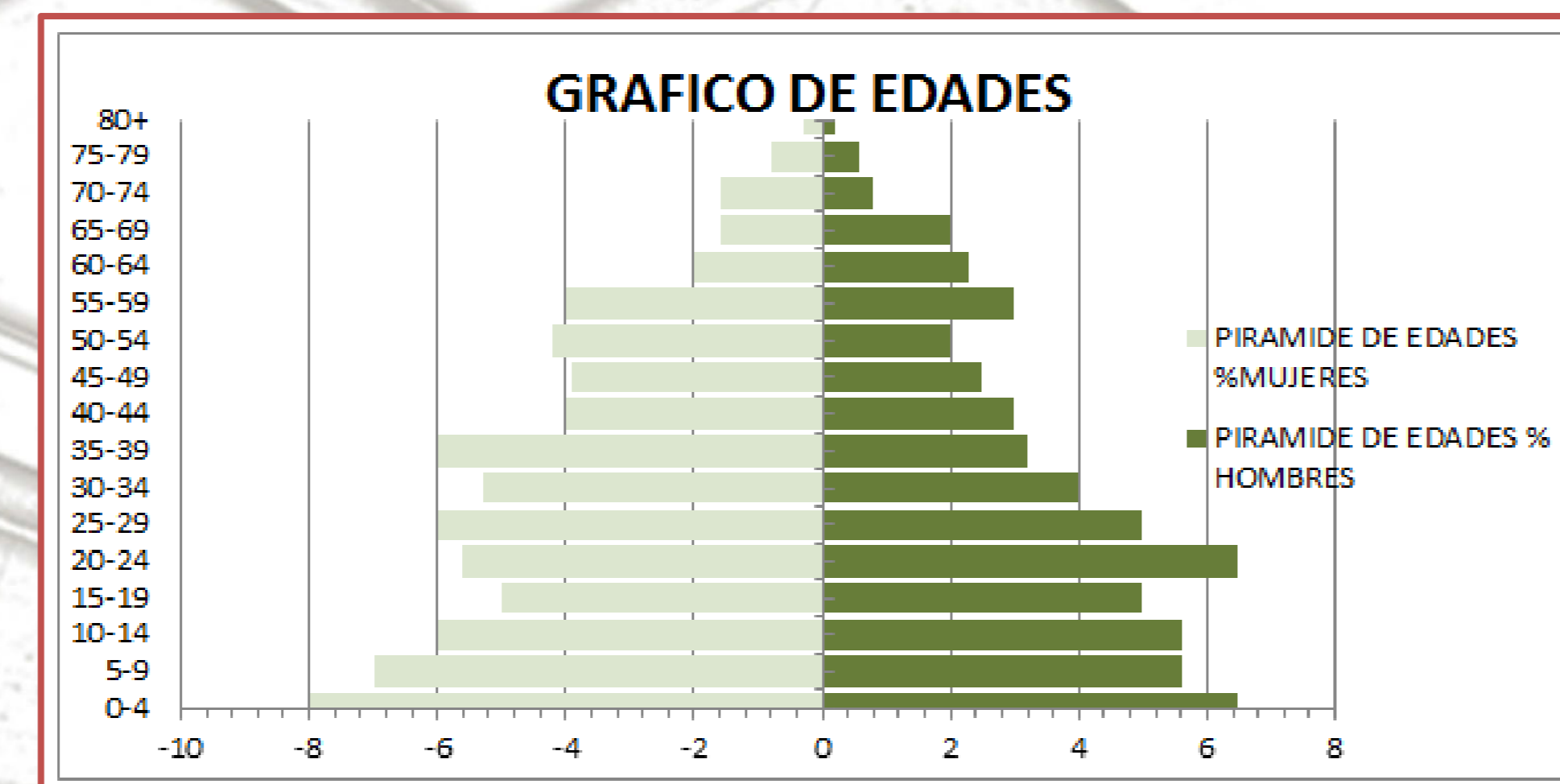
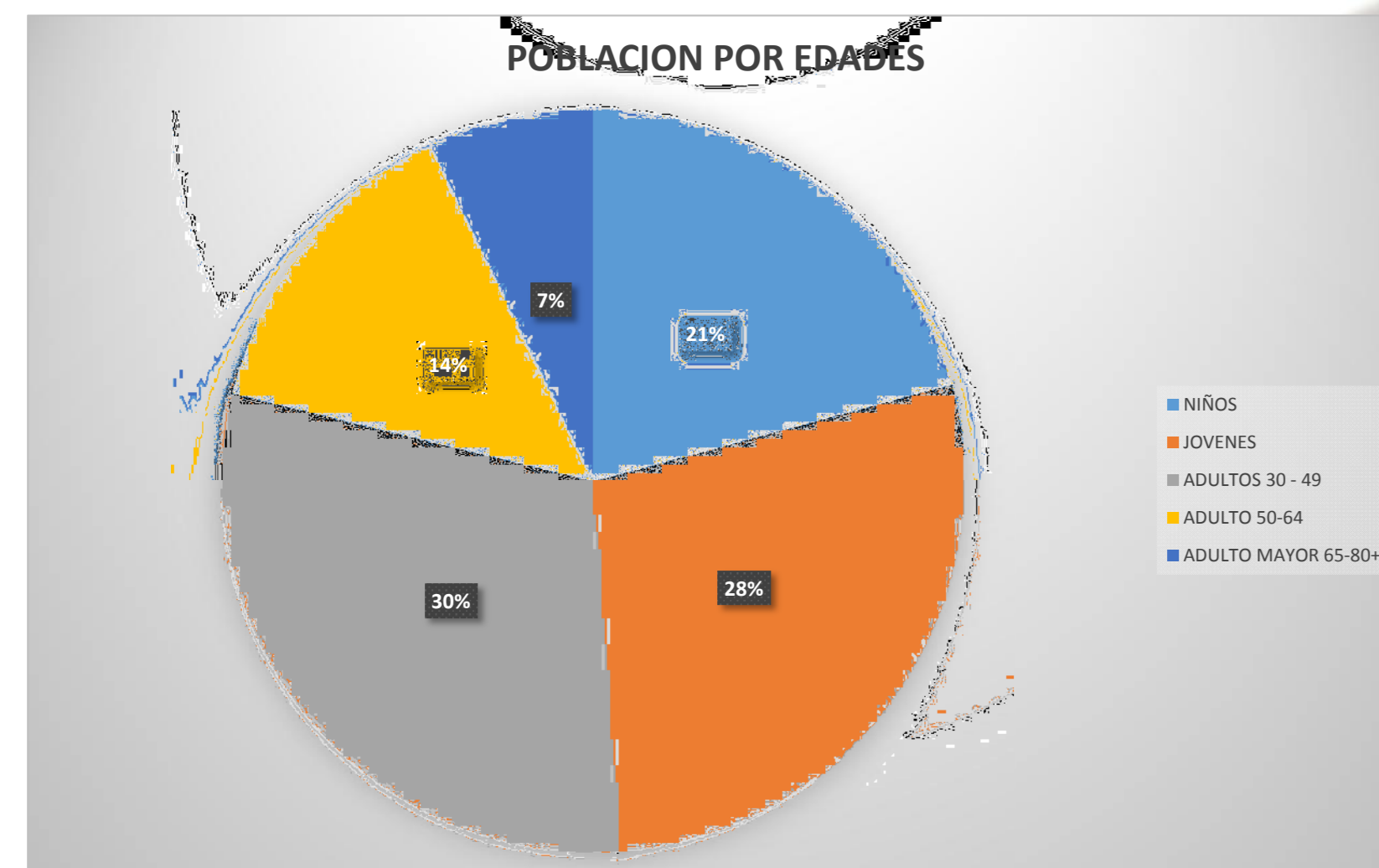

ÁREA URBANA

DISTRITO:	TOTAL	HOMBRES	MUJERES
1	3185	1873	1912

MUNICIPIO DE PADCAYA

TOTAL	HOMBRES	MUJERES
18,681	8908	9973

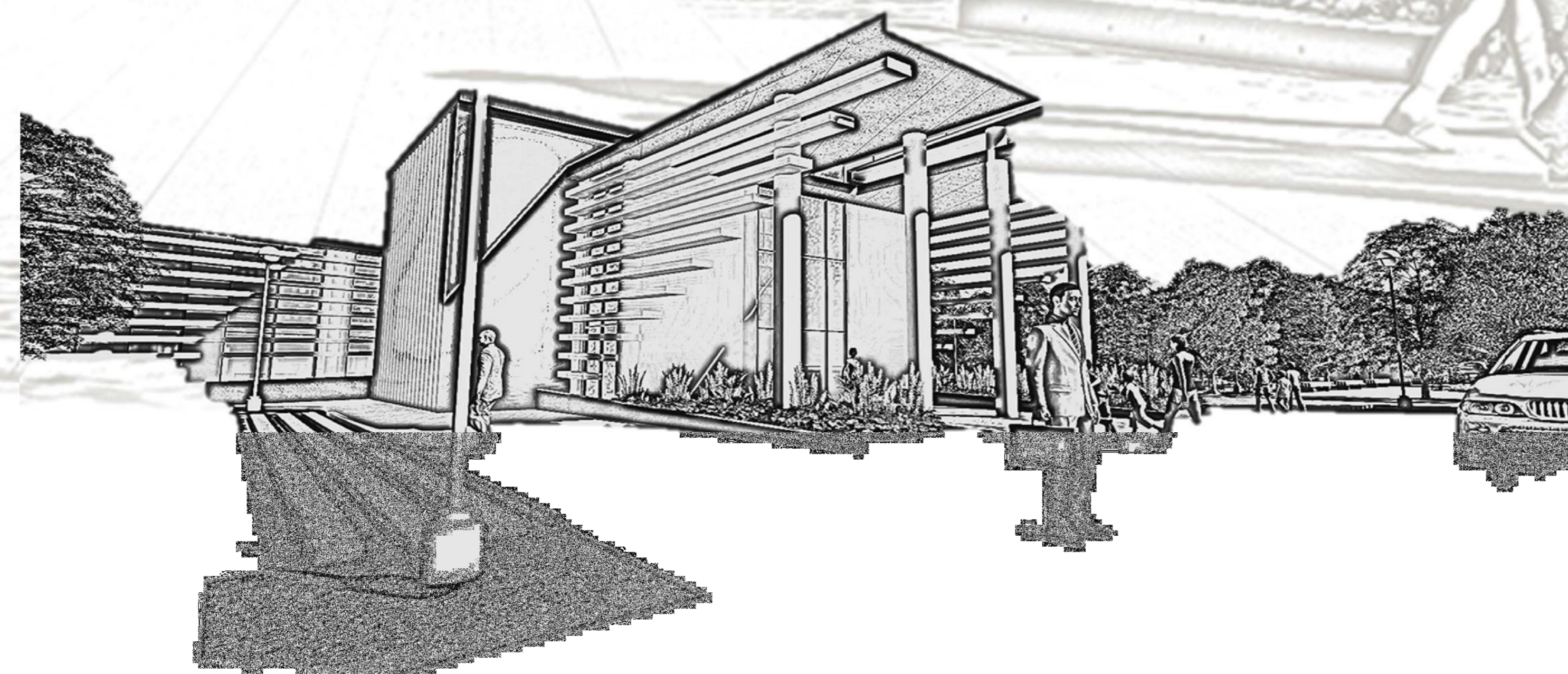
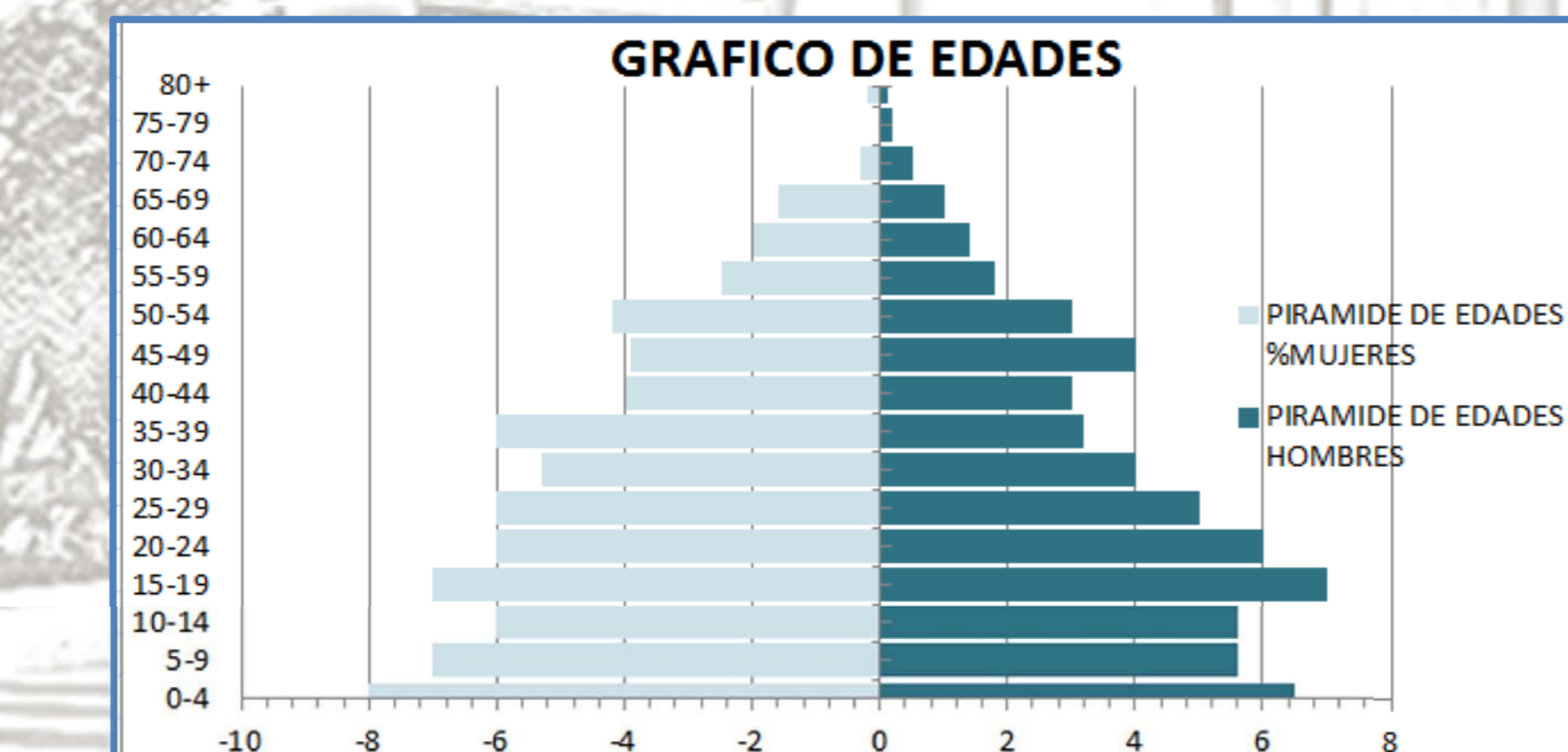
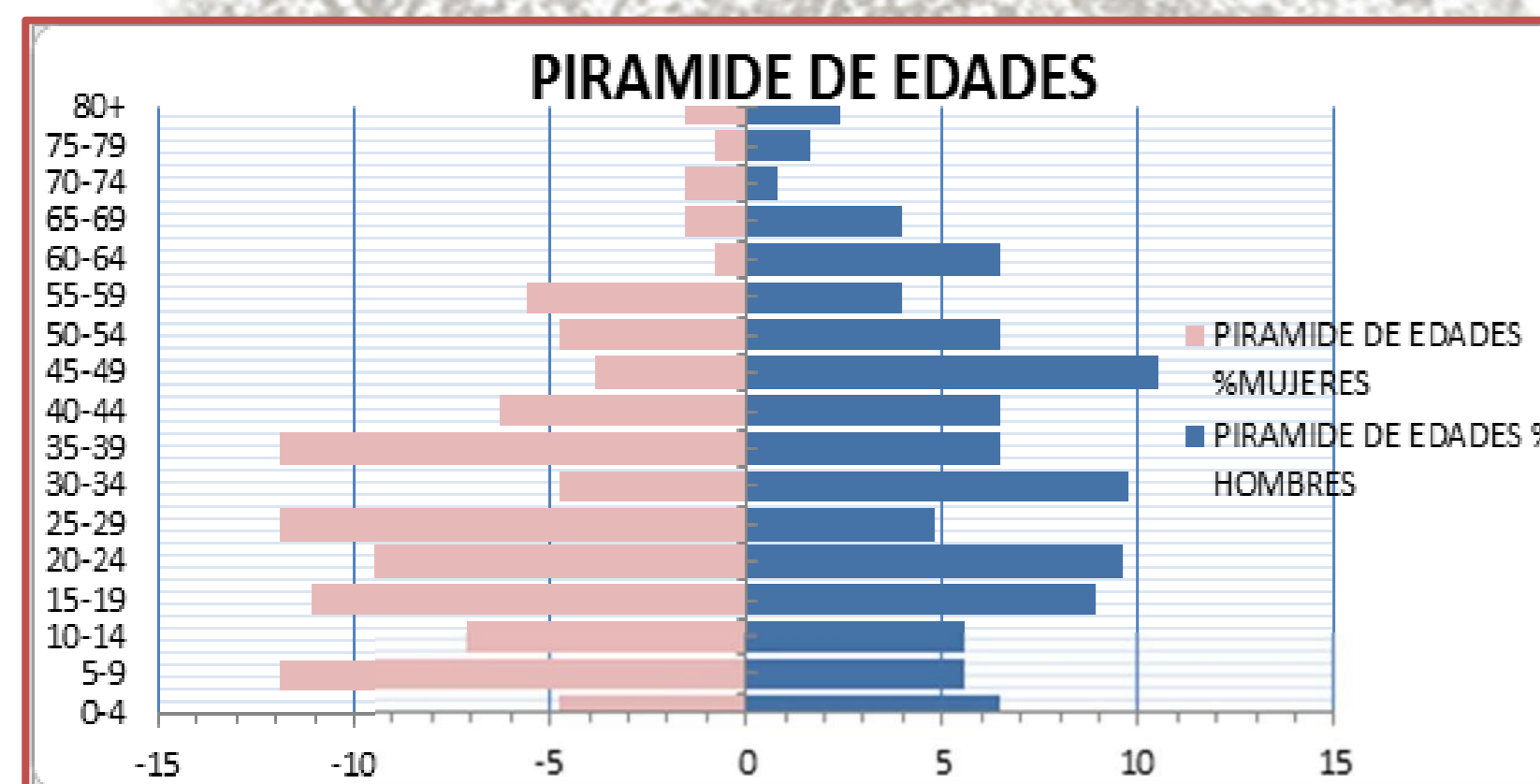

PROBLEMATICAS

- Poca referencia de información virtual.
- Existe una segregación de espacios que no va con su entorno.
- La dispensación de los espacios no adecuados limitan a una infraestructura.
- Espacios limitados y de menor tamaño con poca afluencia al individuo.
- Poca infraestructura de equipamientos acorde a las necesidades del individuo.
- Presencia de espacios obsoletos en todas las comunidades.



OBJETIVO GENERAL

- Proponer la implementación de una Biblioteca Pública Virtual para Padcaya destinada a desarrollar habilidades y destrezas en el uso de la información y el conocimiento, incrementar la oferta cultural en la población Padcayense para contribuir a elevar sus niveles de educación, cultura, recreación, productividad y participación ciudadana, elaborando un diseño arquitectónico con una solución sostenible, tecnológica, funcional, morfológica y espacial, logrando la asistencia de los usuarios mediante un edificio dinámico y representativo para el desarrollo intelectual social del Municipio de Padcaya

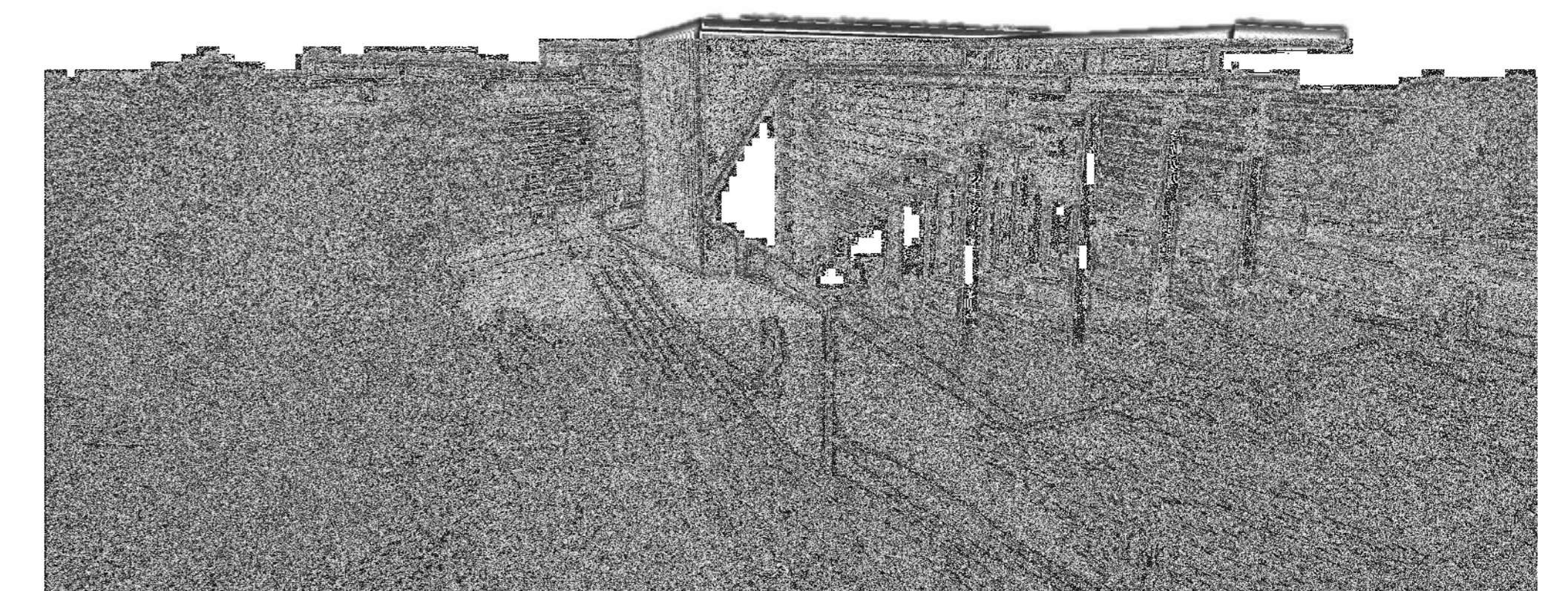

OBJETIVOS ESPECIFICOS

- ✓ Disponer de un equipamiento que garantice condiciones ambientales atrayentes que doten de comodidad a los usuarios y que posibiliten el uso flexible del espacio.
- ✓ Lograr un equilibrio ecológico del equipamiento con su entorno urbano.
- ✓ Diseñar de acuerdo a las características histórico - cultural y ambientales de la ciudad
- ✓ Diseñar de acuerdo al estudio al realizarse, teniendo en cuenta los valores formales, espaciales y visuales con los cuales la comunidad se puede identificar
- ✓ Dotar una infraestructura, equipamiento y tecnología adecuada, determinar funciones y diseñar espacios que tengan impacto en la sociedad, para atraer a los usuarios.
- ✓ Crear un lugar de encuentro de las personas estableciendo un espacio de comunicación utilizando la biblioteca



MISION

El proyecto de "Biblioteca Pública Virtual" estará destinado al Municipio de Padcaya Destinada a toda la población es decir a personas de diferentes edades y extractos sociales. Que vendrá a mejorar la calidad de vida de la población, de la conciencia sobre la herencia y la diversidad cultural, el conocimiento del patrimonio local y el diálogo intercultural.

VISION

La "biblioteca Pública virtual" como equipamiento nuevo en el Municipio de Padcaya da solución al problema del decrecimiento poblacional, contiene un análisis que nos permite captar la realidad actual, a través de factores hacia dónde se dirige el desarrollo de la zona; identificando las áreas de uso de suelo en función, a las necesidades que deben ser resueltas con la elaboración de un equipamiento cultural y recreacional en el que se dé prioridad a la educación creando nuevas demandas de información y a los cambios que genere el avance tecnológico y contribuyendo con el desarrollo social y de fomento a la diversidad cultural de nuestro vivir.



PROYECTO:
BIBLIOTECA PÚBLICA VIRTUAL PADCAYA
MUNICIPIO DE PADCAYA

DOC:
ARQ. CIRO VARGAS LOPEZ
UNIV:
GUERRERO FERNANDEZ JHOVANA

MAYO 2016