

ESC 1:300

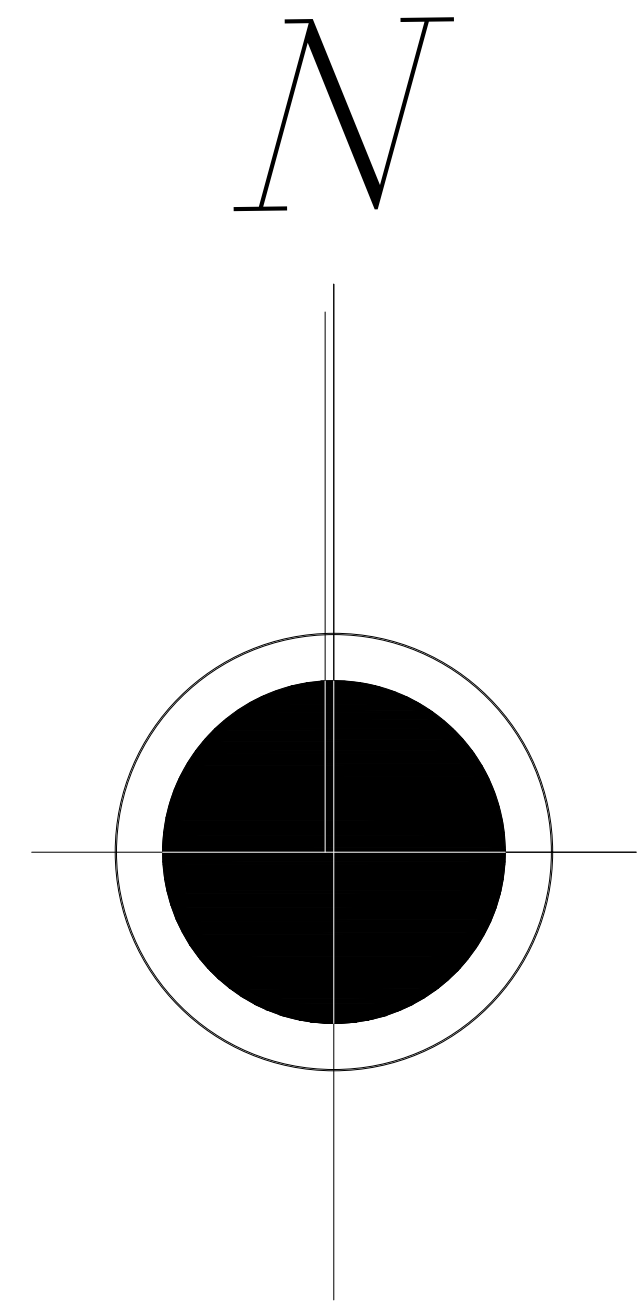

CALLE TCNL. BERNARDINO BILBAO

AVENIDA MANUEL MARZANA

CALLE MY GERMAN DURAN

SGTO. FROILAN TEJERINA



**PLANIMETRIA GENERAL Y UBICACIÓN**



UNIVERSIDAD:

JUAN MISAEL SARACHO



UNIVERSITARIO:

MARCELO CRUZ CAIHUARA

PROYECTO:

HOSPITAL DE SEGUNDO NIVEL YACUIBA

CARACTER:

PLANIMETRÍA Y UBICACIÓN

FECHA:

Marzo - 2023

ESCALA:

Indicada

LÁMINA:

01/65



ESC 1:300

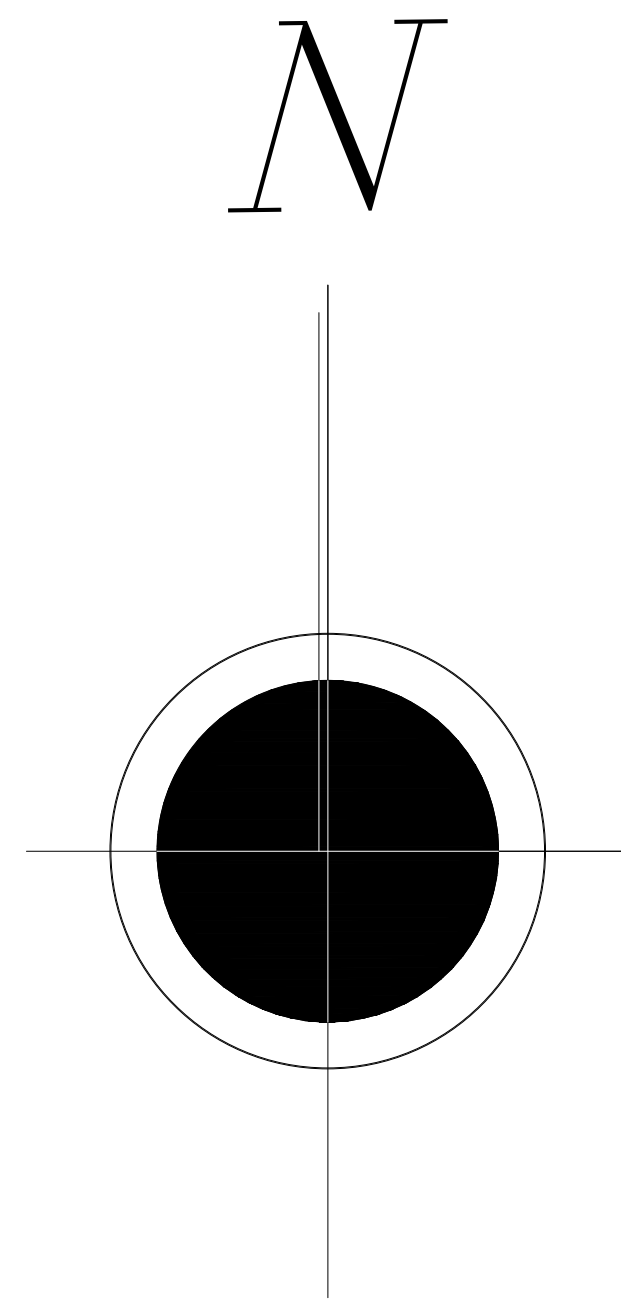

AVENIDA MANUEL MARZANA

CALLE TCNL. BERNARDINO BILBAO

CALLE MY GERMAN DURAN

SGTO. FROILAN TEJERINA

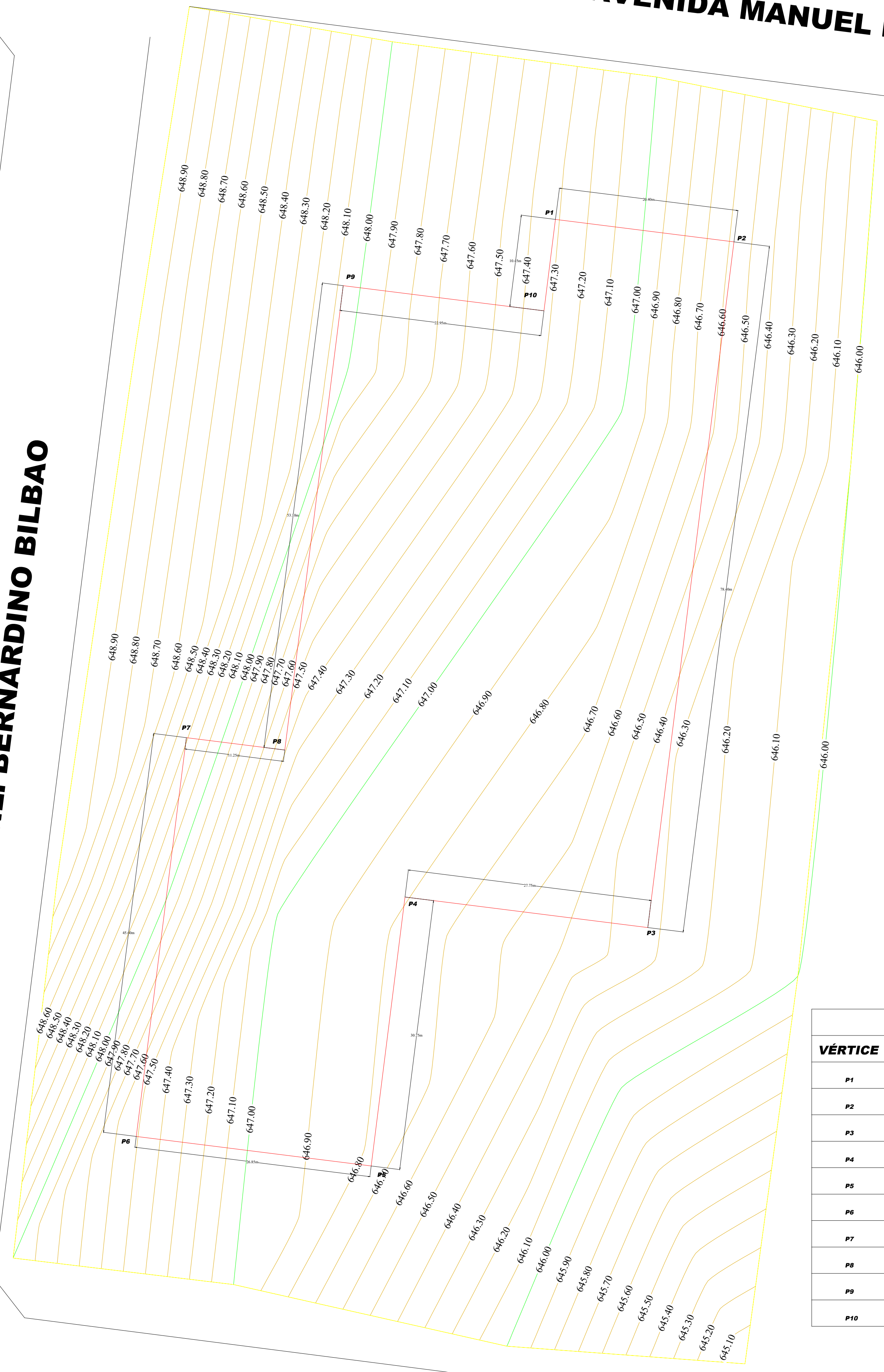

CUADRO DE CONSTRUCCIÓN

VÉRTICE	LADO	DISTANCIA	ÁNGULO	ESTE	NORTE
P1	P1-P2	20.40 m	90°00'00"	430033.51	7500022.84
P2	P2-P3	78.40 m	90°00'00"	430053.75	7500000.29
P3	P3-P4	27.75 m	90°00'00"	430043.50	7500002.00
P4	P4-P5	30.75 m	270°00'00"	430016.44	7500005.06
P5	P5-P6	26.85 m	90°00'00"	430012.61	7507975.45
P6	P6-P7	45.80 m	90°00'00"	4307089.37	7507978.80
P7	P7-P8	11.25 m	90°00'00"	430731.63	7508024.05
P8	P8-P9	53.10 m	270°00'00"	430002.82	7508022.64
P9	P9-P10	22.95 m	90°00'00"	430009.44	7508075.33
P10	P10-P1	10.45 m	270°00'00"	430032.21	7508072.47



UNIVERSIDAD:

JUAN MISAEL SARACHO



UNIVERSITARIO:

MARCELO CRUZ CAIHUARA

PROYECTO:

HOSPITAL DE SEGUNDO NIVEL YACUIBA

CARACTER:

LEVANTAMIENTO TOPOGRÁFICO

FECHA:

Marzo - 2023

ESCALA:

Indicada

LÁMINA:

02/65



ESC 1:150

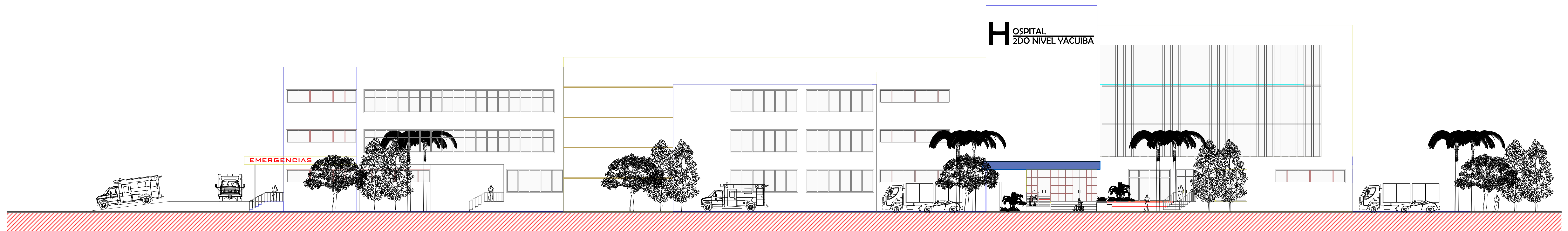

ELEVACION PRINCIPAL

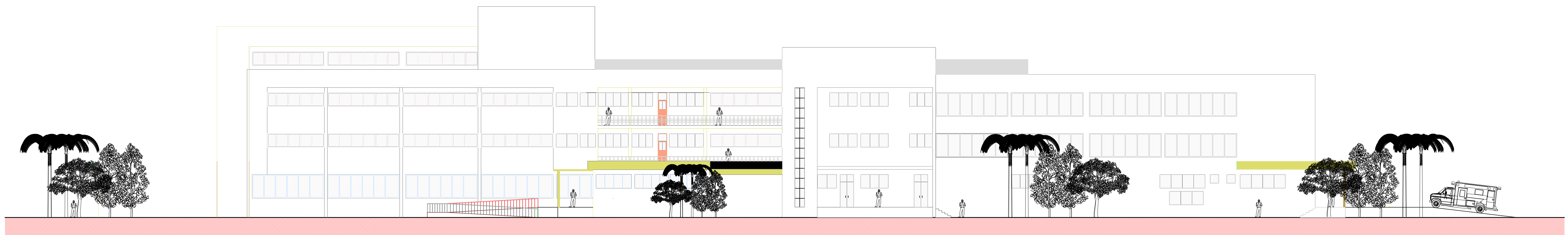

ELEVACION POSTERIOR



UNIVERSIDAD:

JUAN MISAEL SARACHO



UNIVERSITARIO:

MARCELO CRUZ CAIHUARA

PROYECTO:

HOSPITAL DE SEGUNDO NIVEL YACUIBA

CARACTER:

DISEÑO ARQUITECTÓNICO

FECHA:

Marzo - 2023

ESCALA:

Indicada

LÁMINA:

03/65



ESC 1:100

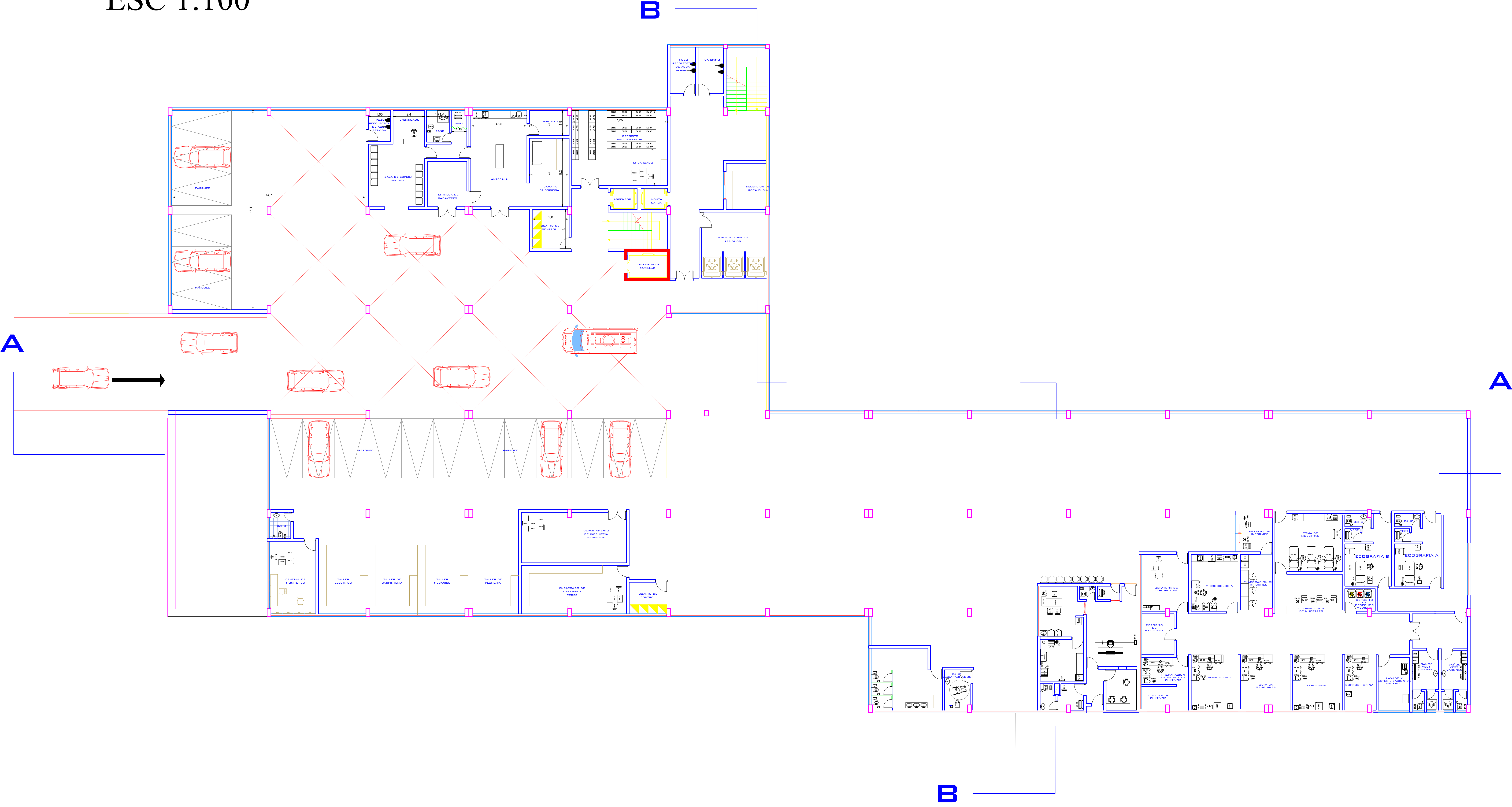

# PLANTA SEMISOTANO AMOBLADA



UNIVERSIDAD:  
JUAN MISAEL SARACHO



UNIVERSITARIO:  
MARCELO CRUZ CAIHUARA

PROYECTO:  
HOSPITAL DE SEGUNDO NIVEL YACUIBA

CARACTER:  
DISEÑO ARQUITECTÓNICO

FECHA:  
Marzo - 2023

ESCALA:  
Indicada

LÁMINA:  
04/65



ESC 1:100

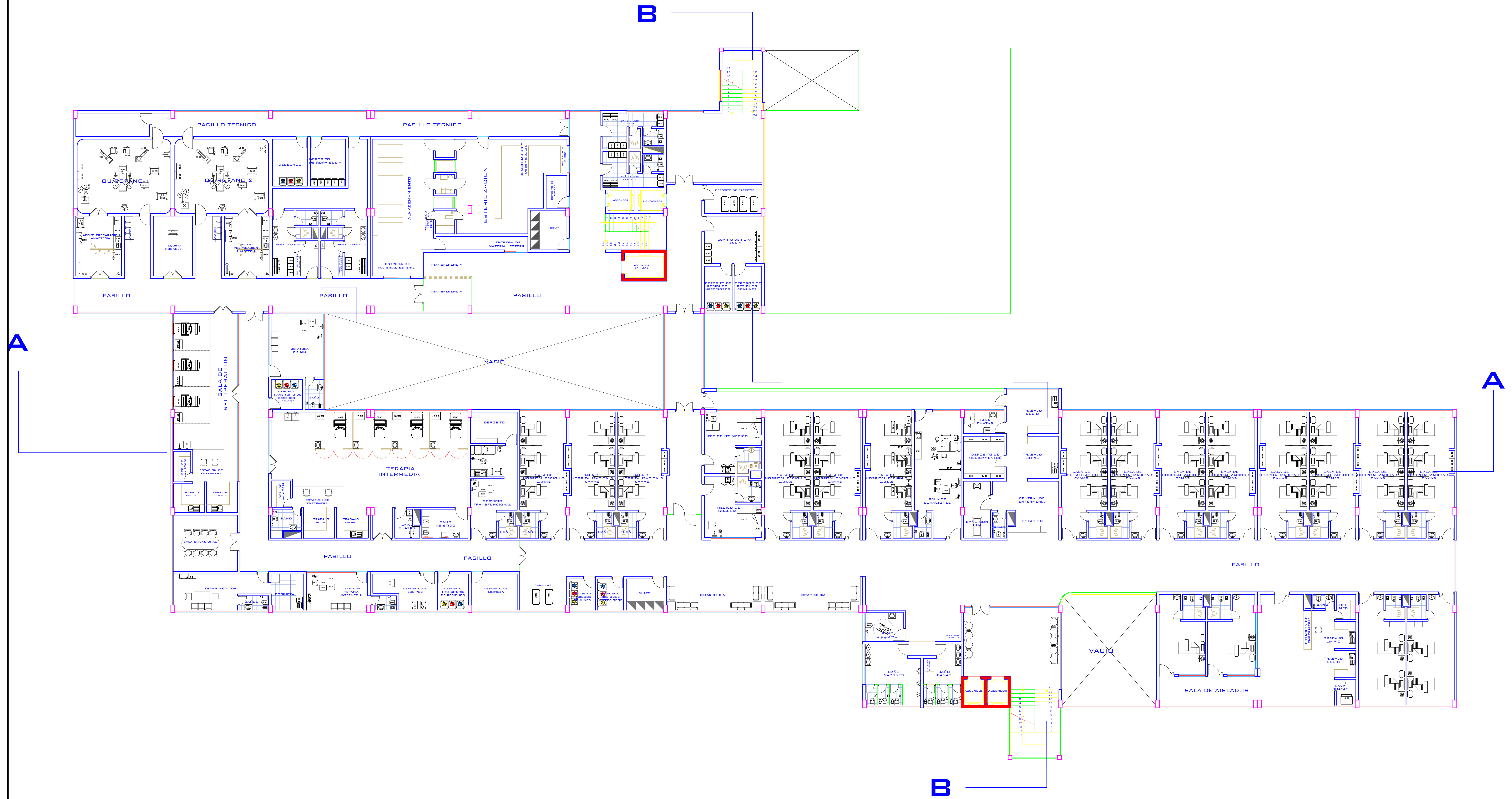

# PLANTA PRIMER PISO AMOBLADA



UNIVERSIDAD:

JUAN MISAEL SARACHO



UNIVERSITARIO:

MARCELO CRUZ CAIHUARA

PROYECTO:

HOSPITAL DE SEGUNDO NIVEL YACUIBA

CARACTER:

DISEÑO ARQUITECTÓNICO

FECHA:

Marzo - 2023

ESCALA:

Indicada

LÁMINA:

05/65



ESC 1:100

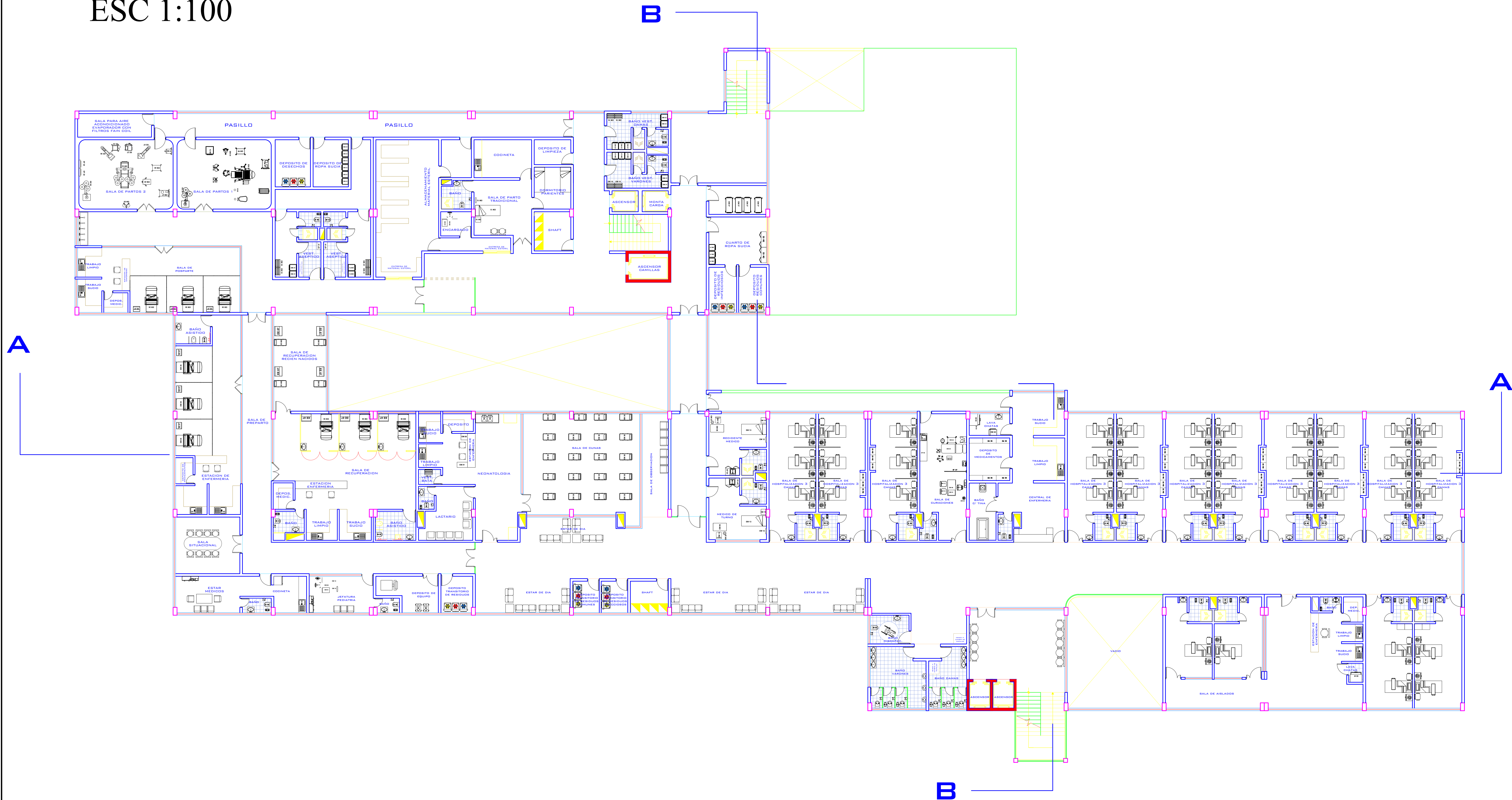

# PLANTA SEGUNDO PISO AMOBLADA



UNIVERSIDAD:

JUAN MISAE SARACHO



UNIVERSITARIO:

MARCELO CRUZ CAIHUARA

PROYECTO:

HOSPITAL DE SEGUNDO NIVEL YACUIBA

CARACTER:

DISEÑO ARQUITECTÓNICO

FECHA:

Marzo - 2023

ESCALA:

Indicada

LÁMINA:

06/65