

ESC 1:100

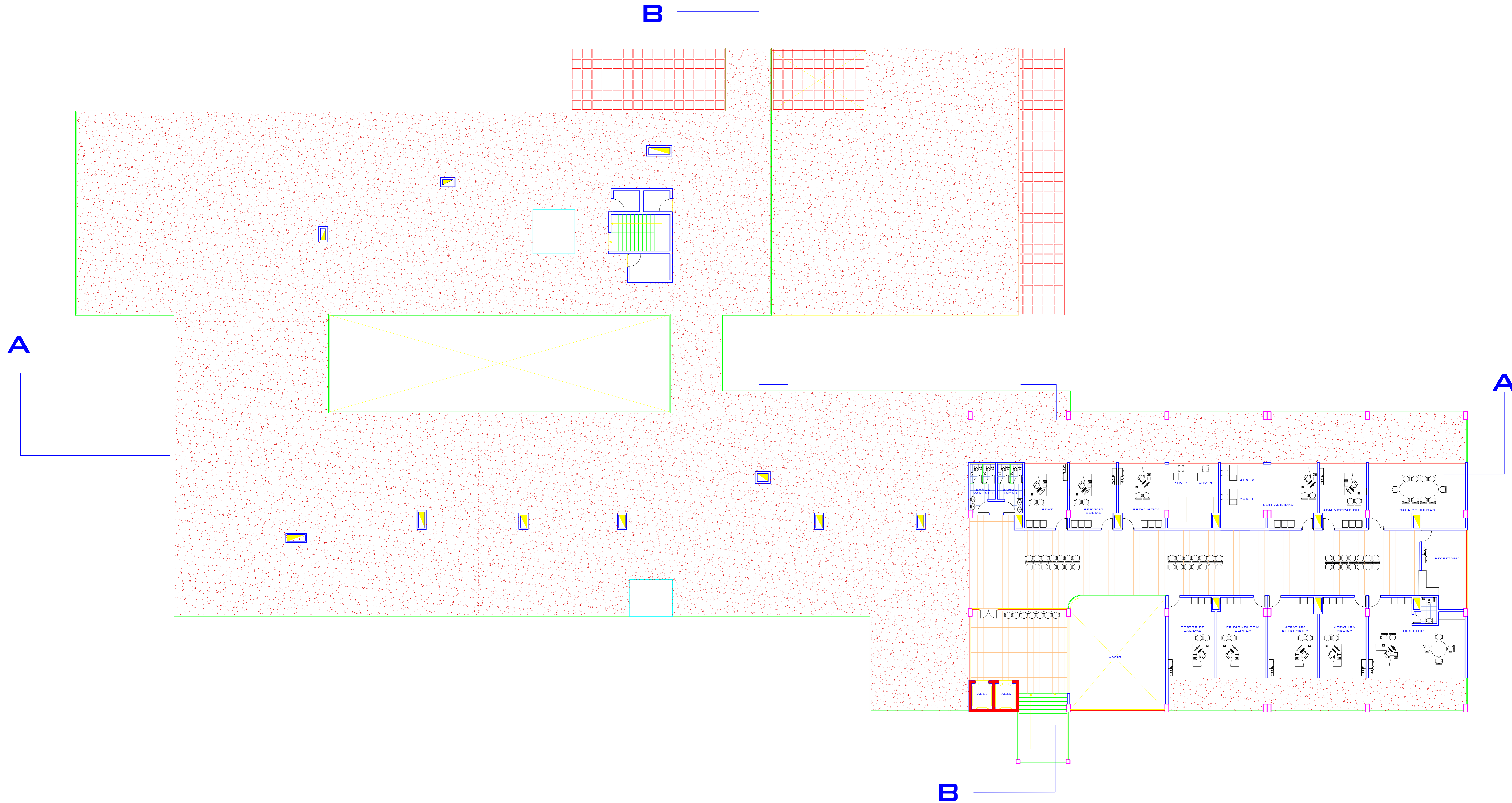

PLANTA TERCER PISO AMOBLADA



UNIVERSIDAD:
JUAN MISAEL SARACHO



UNIVERSITARIO:
MARCELO CRUZ CAIHUARA

PROYECTO:
HOSPITAL DE SEGUNDO NIVEL YACUIBA

CARACTER:
DISEÑO ARQUITECTÓNICO

FECHA:
Marzo - 2023

ESCALA:
Indicada

LÁMINA:
07/65

ESC 1:100

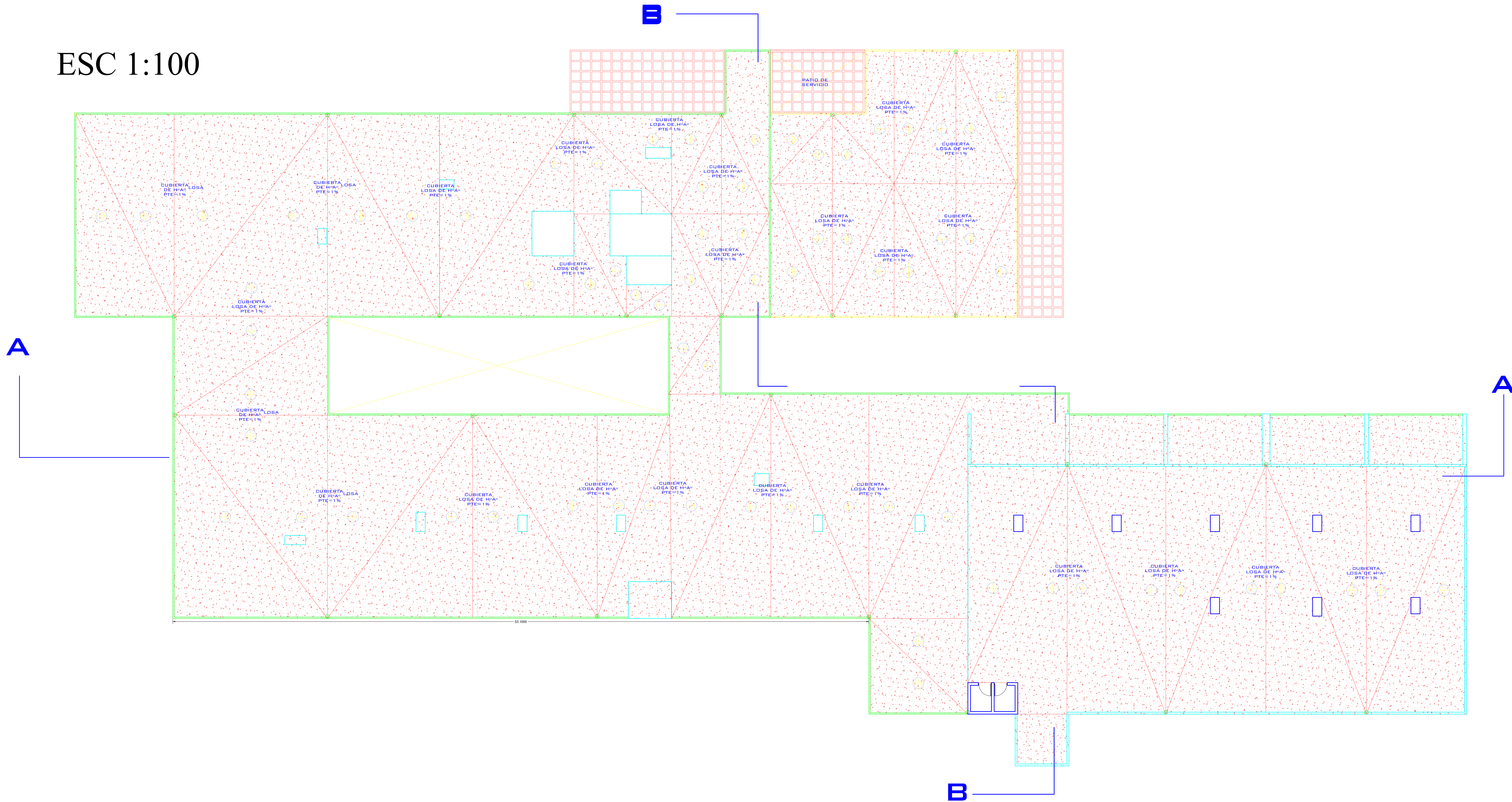

PLANO DE CUBIERTAS



UNIVERSIDAD:
JUAN MISAEL SARACHO



UNIVERSITARIO:
MARCELO CRUZ CAIHUARA

PROYECTO:
HOSPITAL DE SEGUNDO NIVEL YACUIBA

CARACTER:
DISEÑO ARQUITECTÓNICO

FECHA:
Marzo - 2023

ESCALA:
Indicada

LÁMINA:
08/65

ESC 1:150

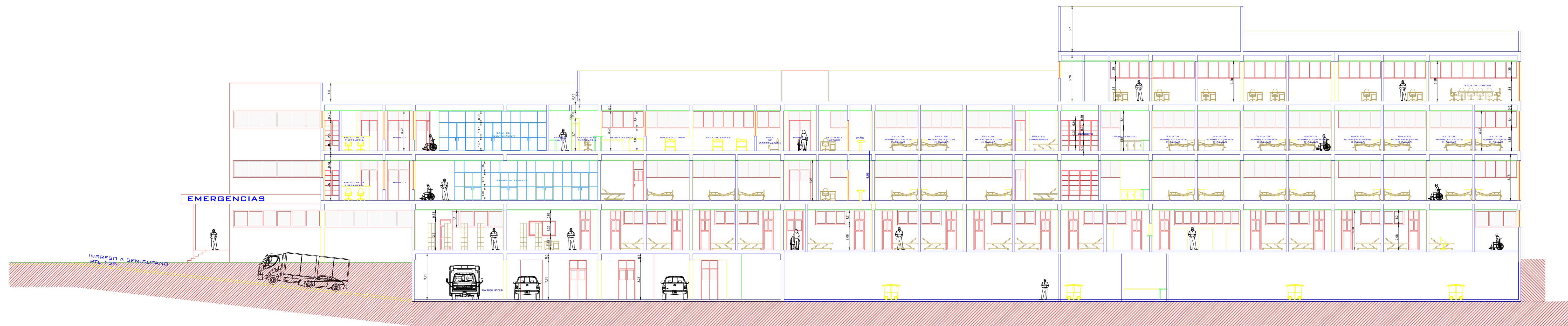

CORTE A - A'

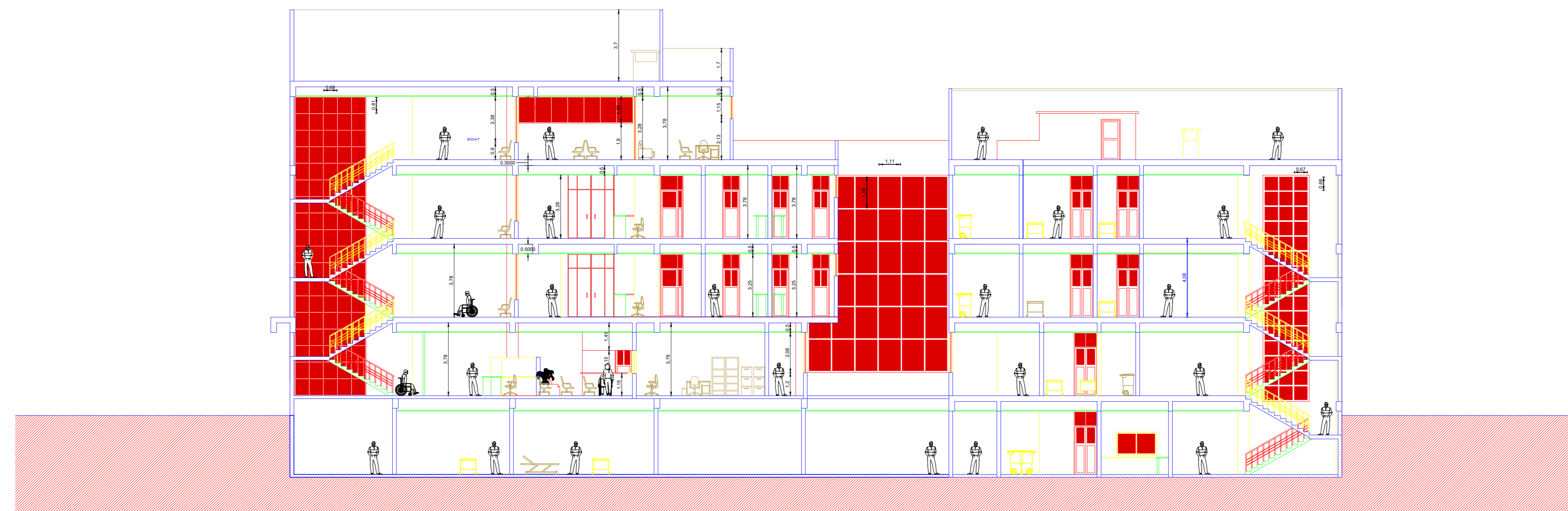

CORTE B - B'



UNIVERSIDAD:

JUAN MISAE SARACHO



UNIVERSITARIO:

MARCELO CRUZ CAIHUARA

PROYECTO:

HOSPITAL DE SEGUNDO NIVEL YACUIBA

CARACTER:

DISEÑO ARQUITECTÓNICO

FECHA:

Marzo - 2023

ESCALA:

Indicada

LÁMINA:

09/65

ESC 1:100

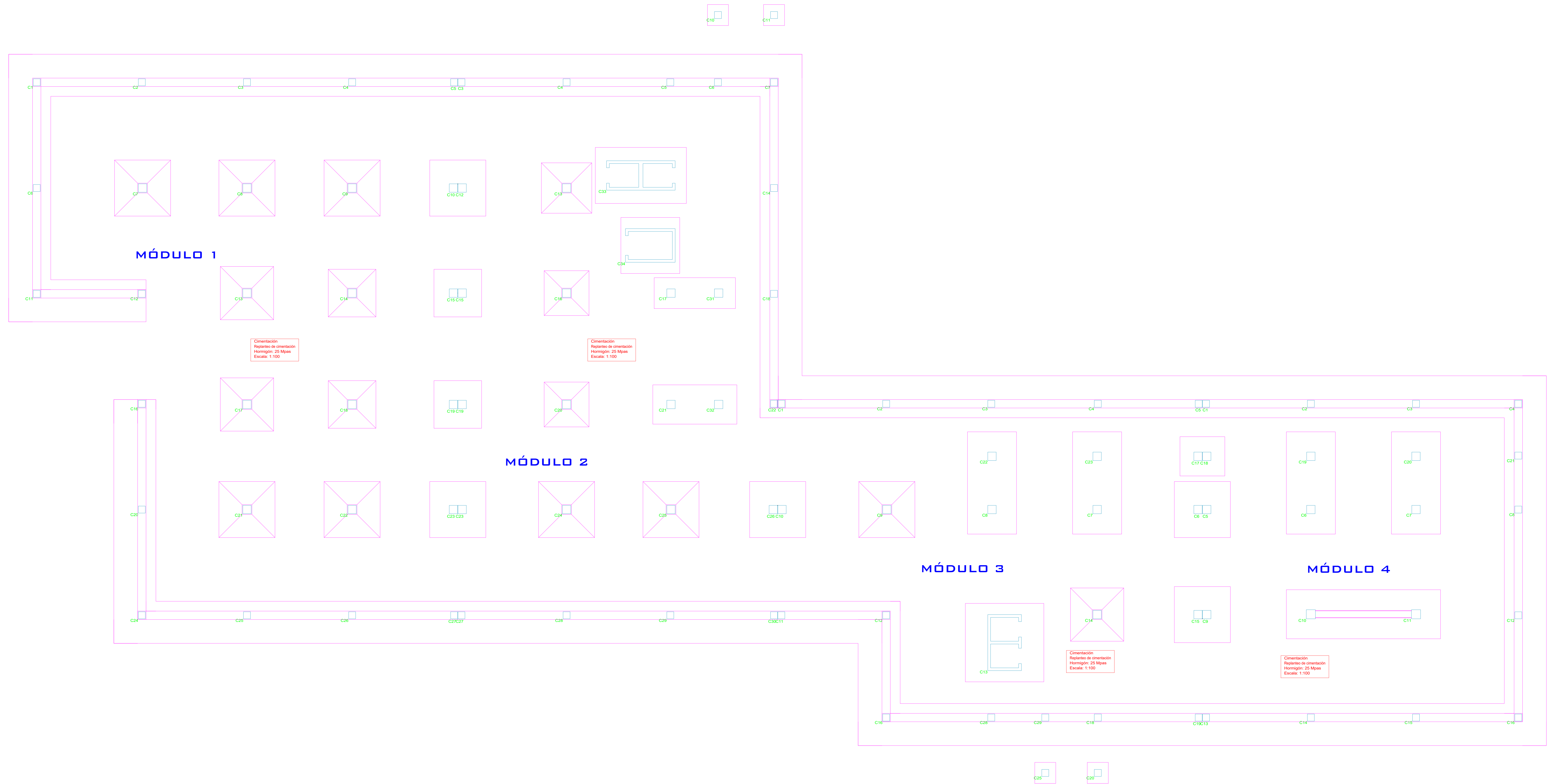

PLANO DE REPLANTEO DE FUNDACIONES -7.20



UNIVERSIDAD:
JUAN MISAEL SARACHO



UNIVERSITARIO:
MARCELO CRUZ CAIHUARA

PROYECTO:
HOSPITAL DE SEGUNDO NIVEL YACUIBA

CARACTER:
REPLANTEO DE LA ESTRUCTURA

FECHA:
Marzo - 2023

ESCALA:
Indicada

LÁMINA:
10/65

ESC 1:100

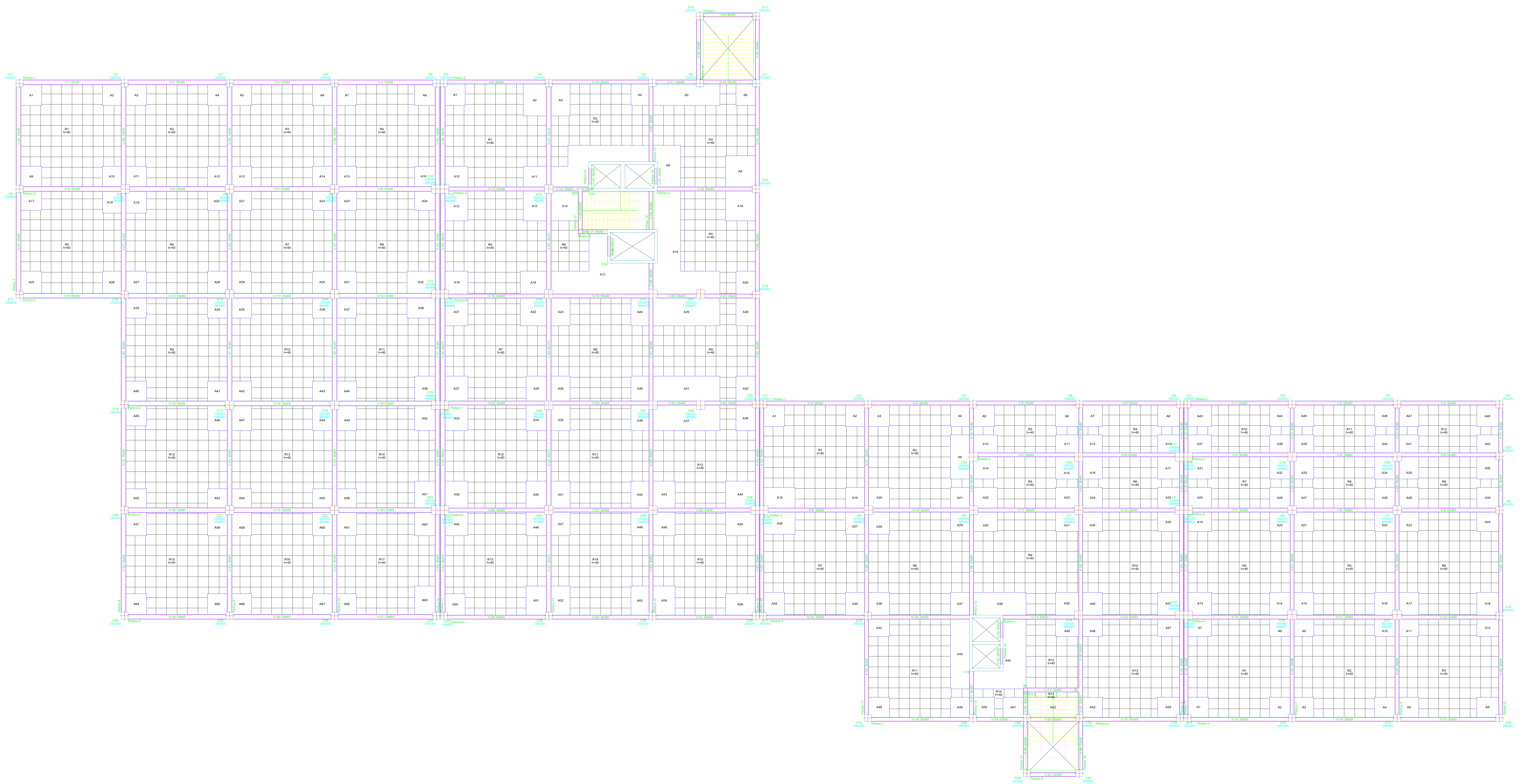

PLANO DE REPLANTEO DE PLANTA BAJA +1.00



UNIVERSIDAD:

JUAN MISAE SARACHO



UNIVERSITARIO:

MARCELO CRUZ CAIHUARA

PROYECTO:

HOSPITAL DE SEGUNDO NIVEL YACUIBA

CARACTER:

REPLANTEO DE LA ESTRUCTURA

FECHA:

Marzo - 2023

ESCALA:

Indicada

LÁMINA:

11/65

ESC 1:100



PLANO DE REPLANTEO DE PRIMERA PLANTA +5.08



UNIVERSIDAD:

JUAN MISAE SARACHO



UNIVERSITARIO:

MARCELO CRUZ CAIHUARA

PROYECTO:

HOSPITAL DE SEGUNDO NIVEL YACUIBA

CARACTER:

REPLANTEO DE LA ESTRUCTURA

FECHA:

Marzo - 2023

ESCALA:

Indicada

LÁMINA:

12/65

ESC 1:100

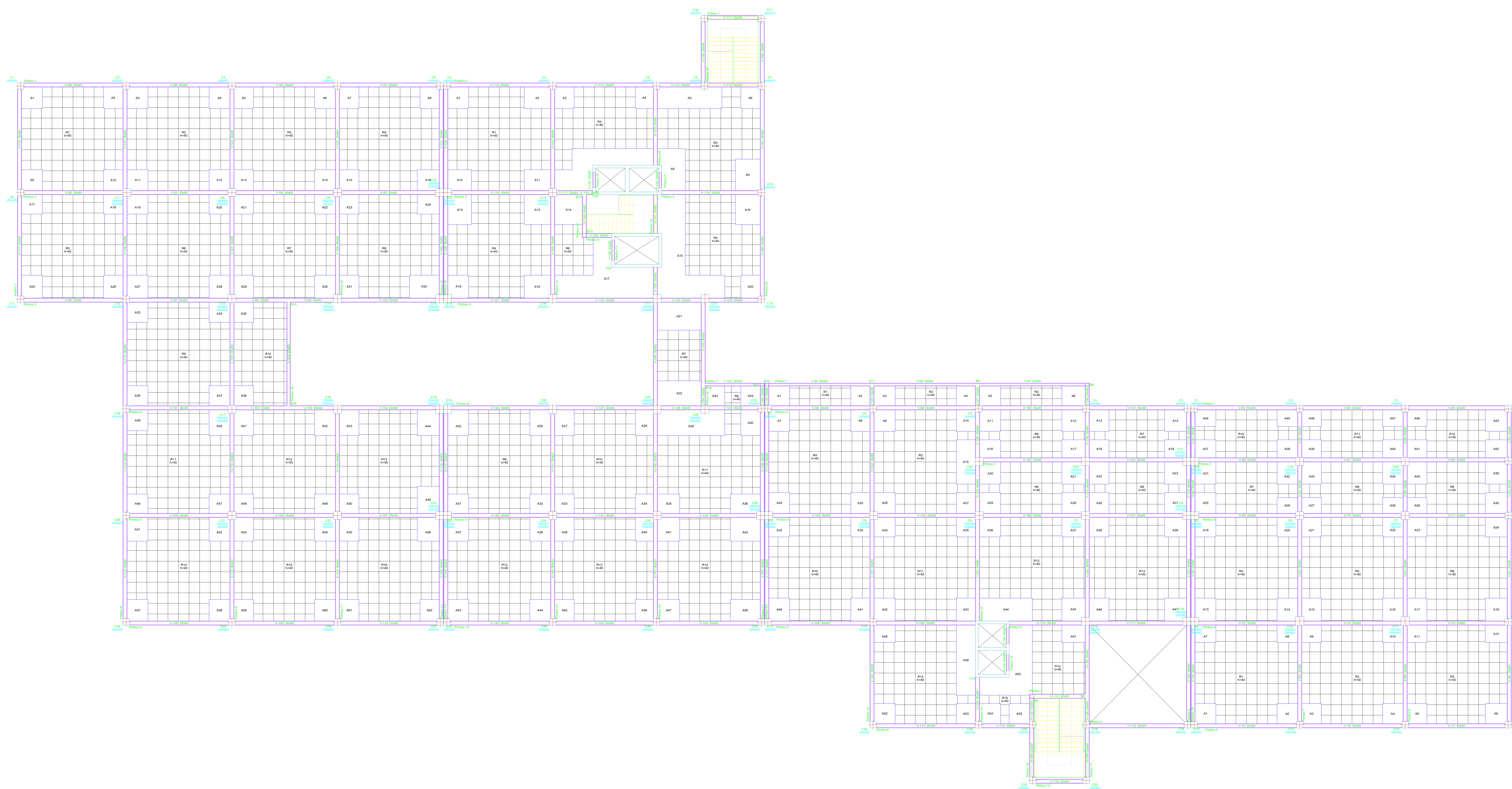

PLANO DE REPLANTEO DE SEGUNDA PLANTA +9.16



UNIVERSIDAD:

JUAN MISAE SARACHO



UNIVERSITARIO:

MARCELO CRUZ CAIHUARA

PROYECTO:

HOSPITAL DE SEGUNDO NIVEL YACUIBA

CARACTER:

REPLANTEO DE LA ESTRUCTURA

FECHA:

Marzo - 2023

ESCALA:

Indicada

LÁMINA:

13/65

ESC 1:100

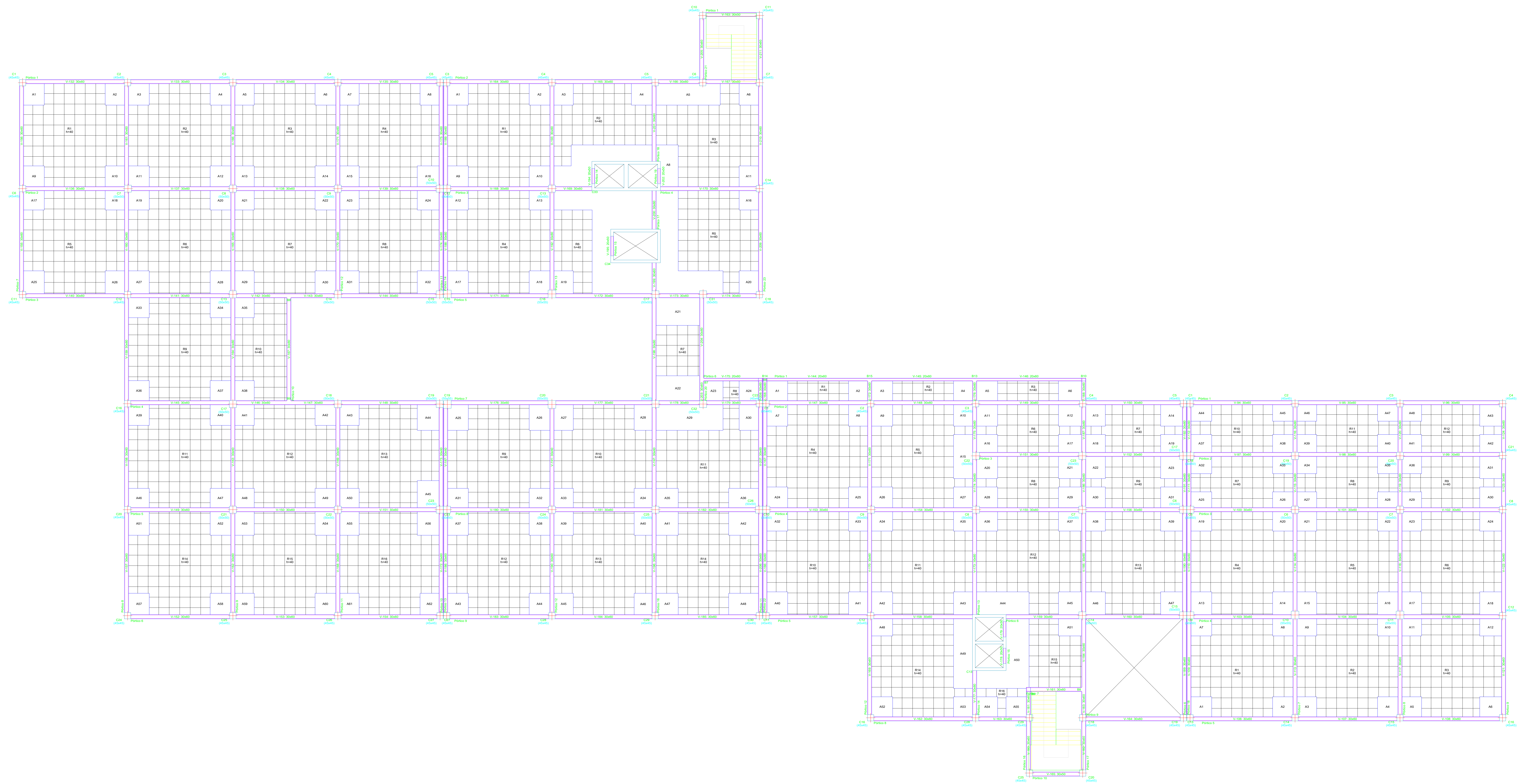

PLANO DE REPLANTEO DE AZOTEA + 13.24



UNIVERSIDAD:

JUAN MISAE SARACHO



UNIVERSITARIO:

MARCELO CRUZ CAIHUARA

PROYECTO:

HOSPITAL DE SEGUNDO NIVEL YACUIBA

CARACTER:

REPLANTEO DE LA ESTRUCTURA

FECHA:

Marzo - 2023

ESCALA:

Indicada

LÁMINA:

14/65

PLANO DE REPLANTEO DE CUBIERTA +17.32

ESC 1:100

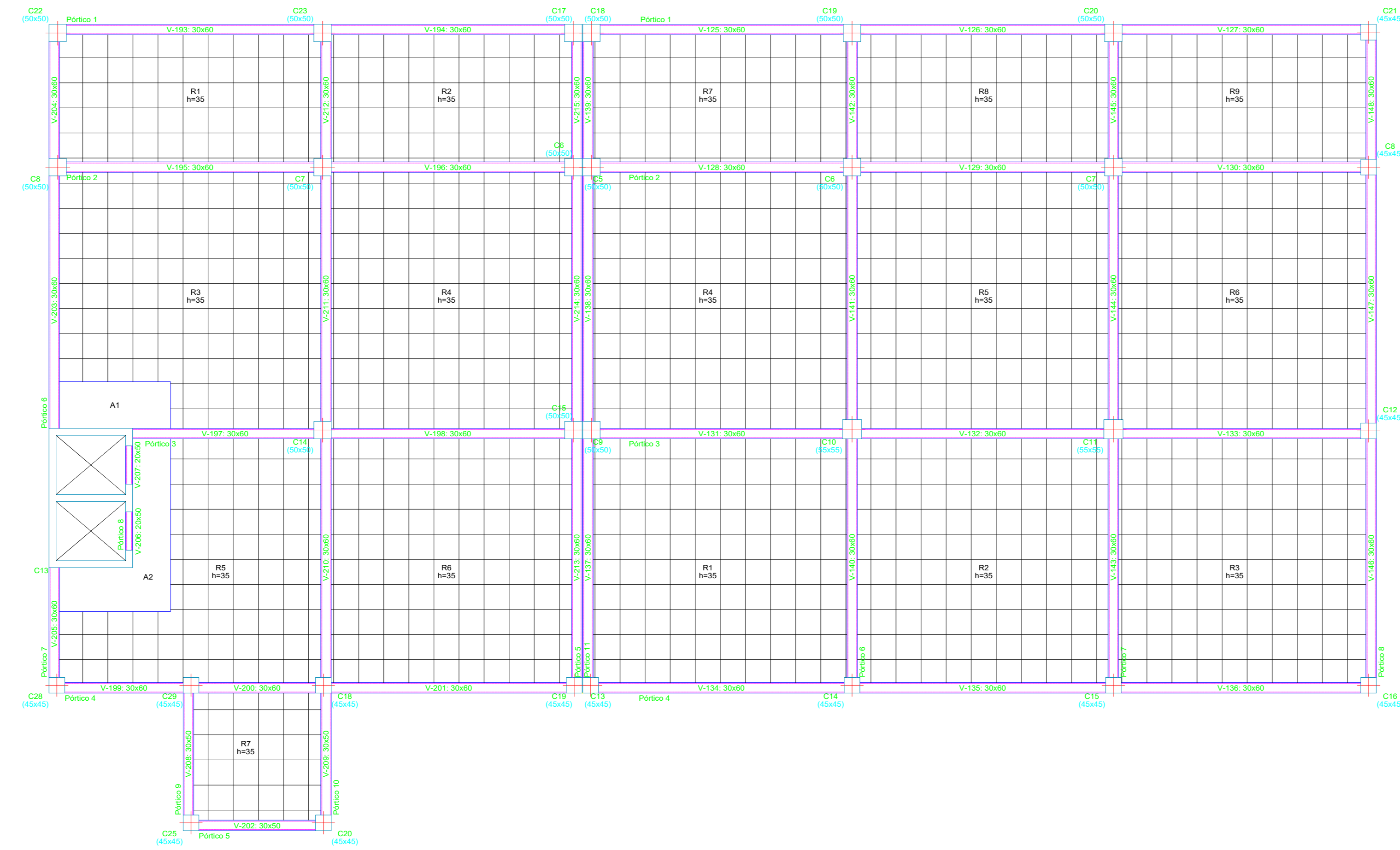

PLANO DE REPLANTEO DE SALA DE MÁQUINAS MÓDULO 2 +13.74

ESC 1:100

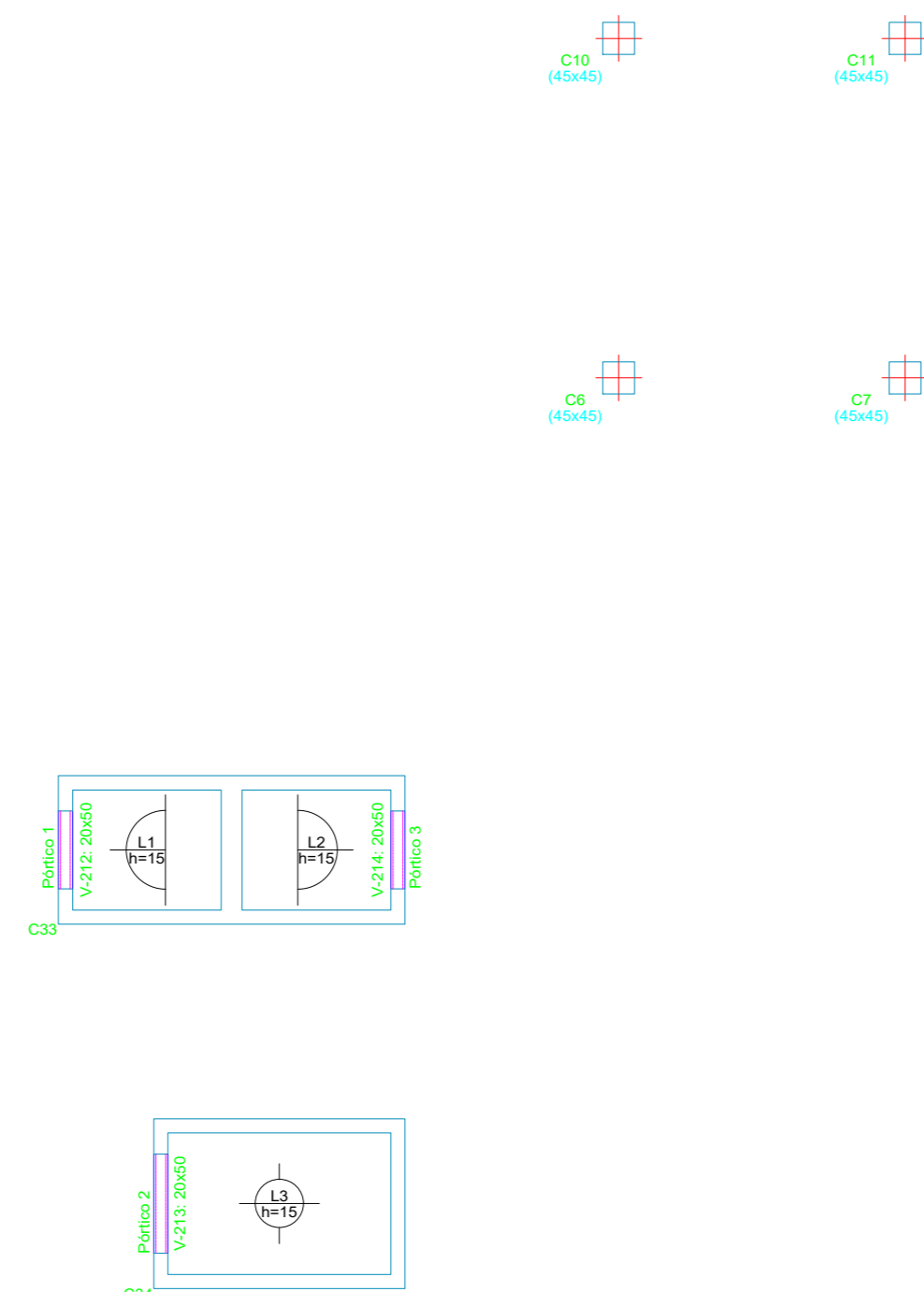

PLANO DE REPLANTEO DE SALA DE MÁQUINAS MÓDULO 3 +17.82

ESC 1:100

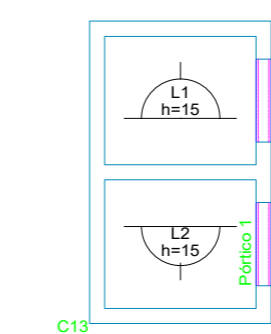

PLANO DE REPLANTEO DE SALA DE ACCESO A AZOTEA MÓDULO 2 +16.24

ESC 1:100

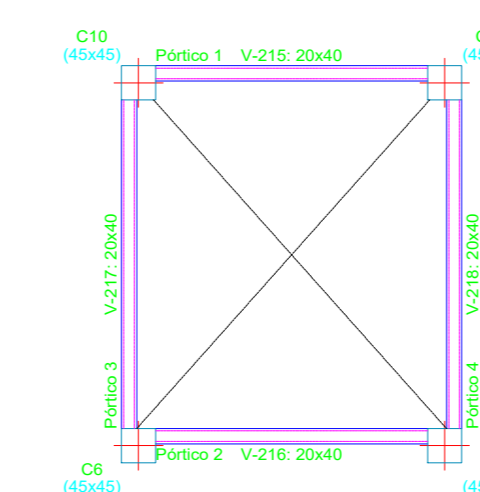

UNIVERSIDAD:

JUAN MISAEL SARACHO



UNIVERSITARIO:

MARCELO CRUZ CAIHUARA

PROYECTO:

HOSPITAL DE SEGUNDO NIVEL YACUIBA

CARACTER:

REPLANTEO DE LA ESTRUCTURA

FECHA:

Marzo - 2023

ESCALA:

Indicada

LÁMINA:

15/65