

PLANOS ARQUITECTONICOS

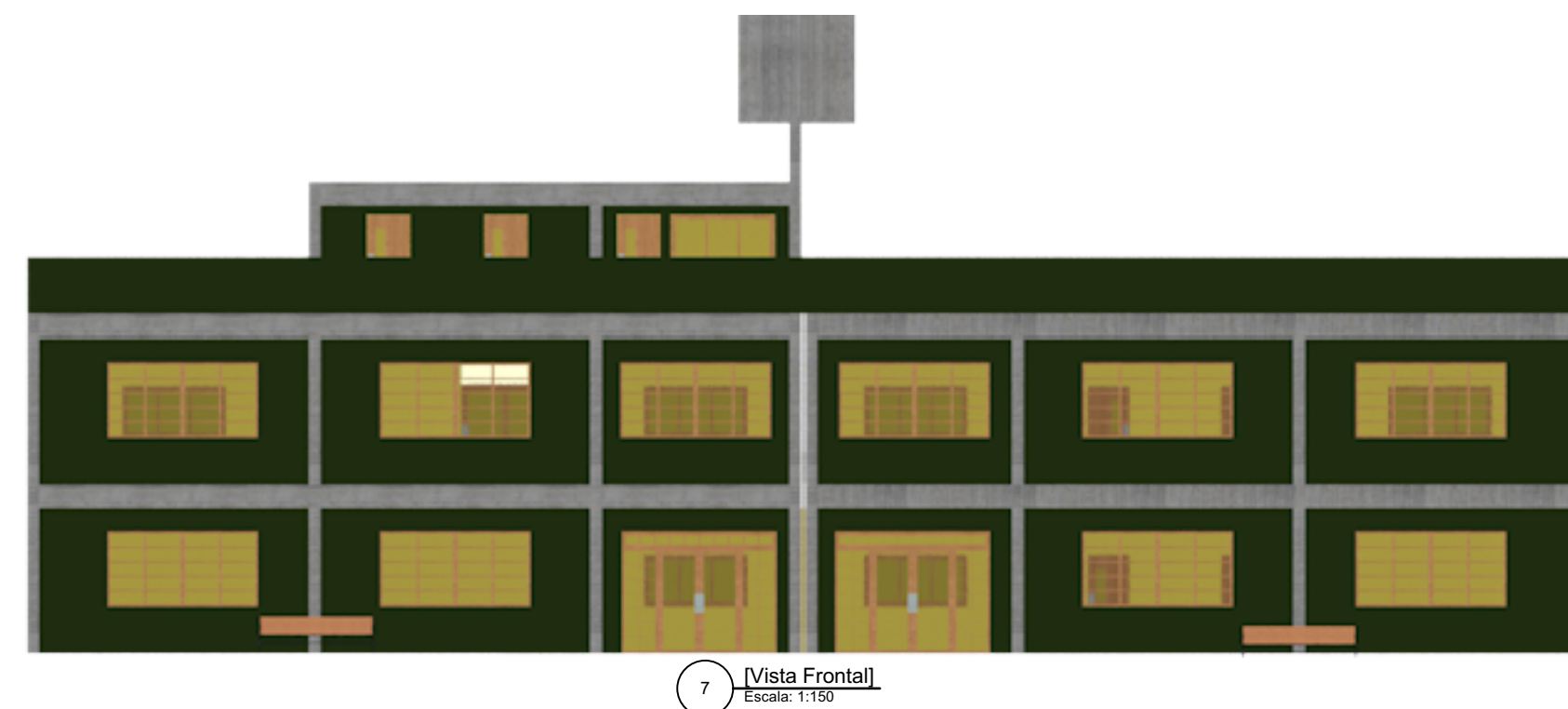
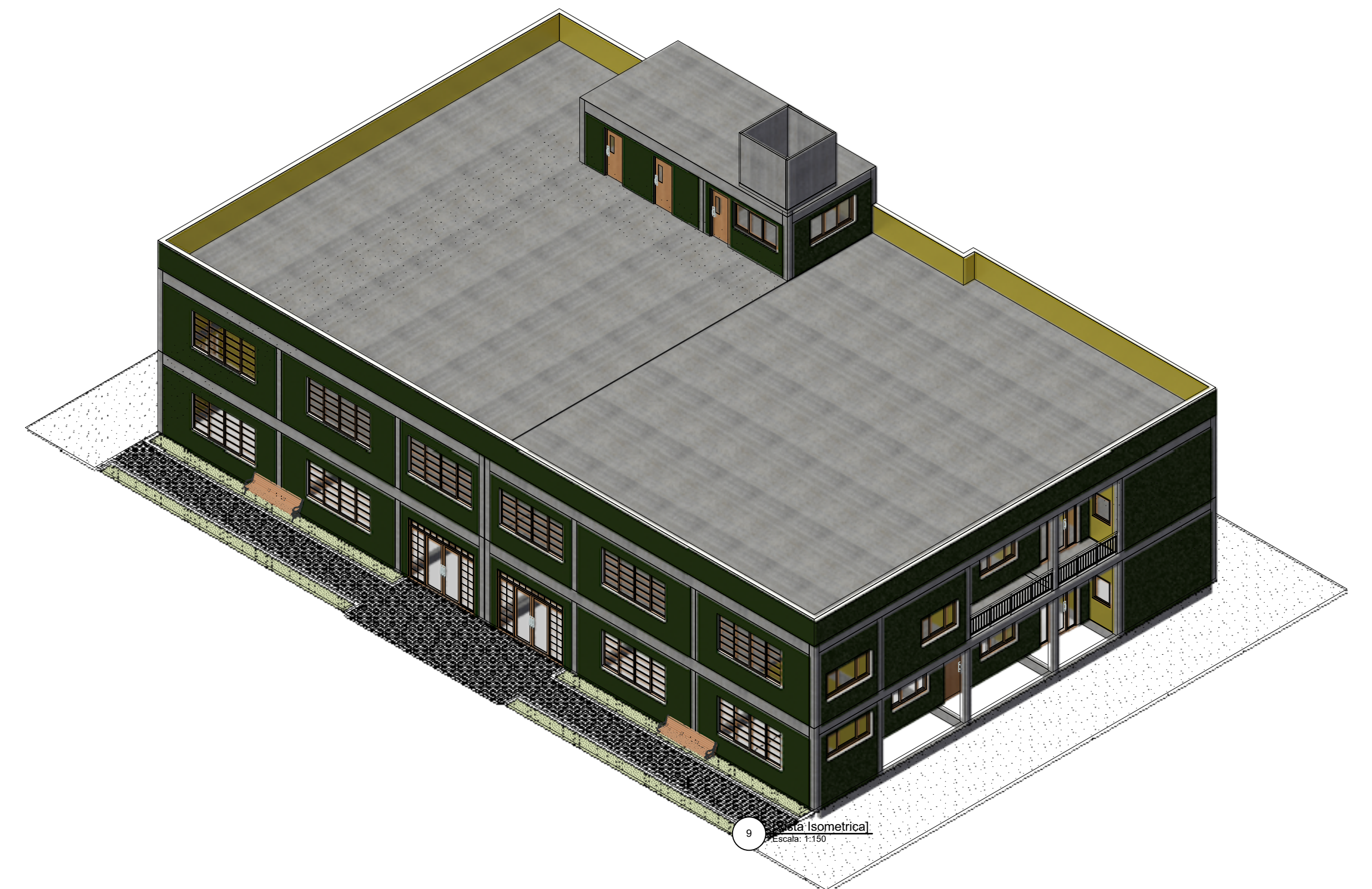
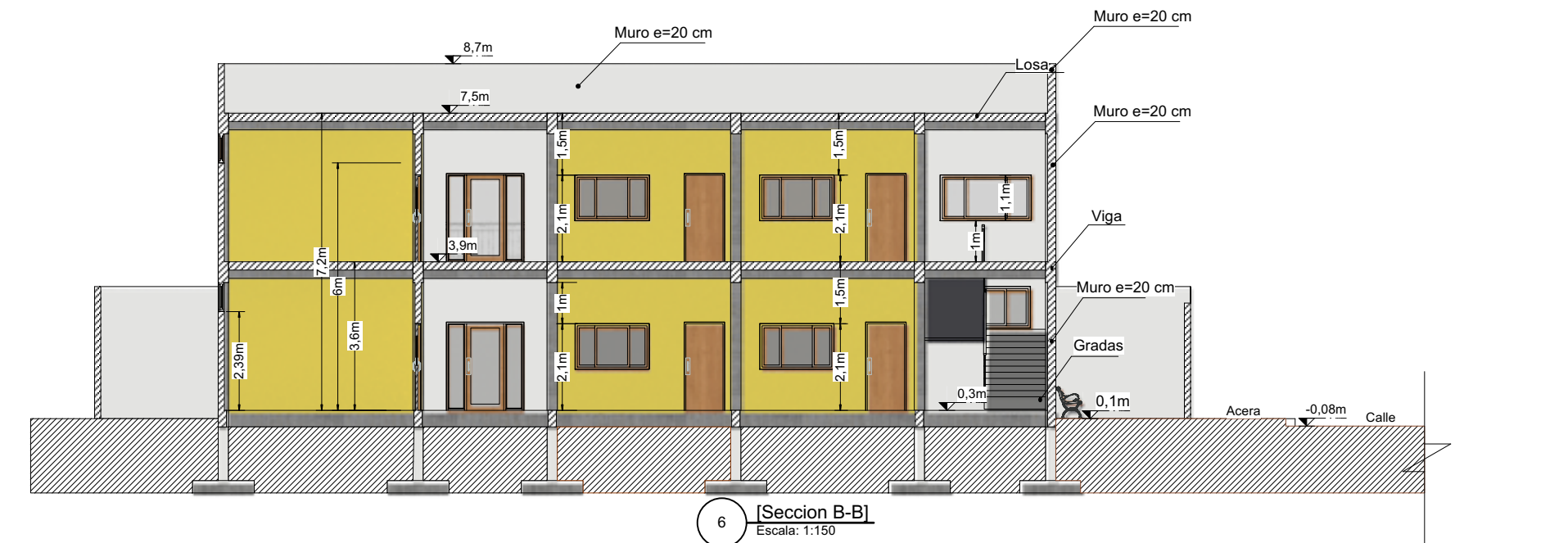
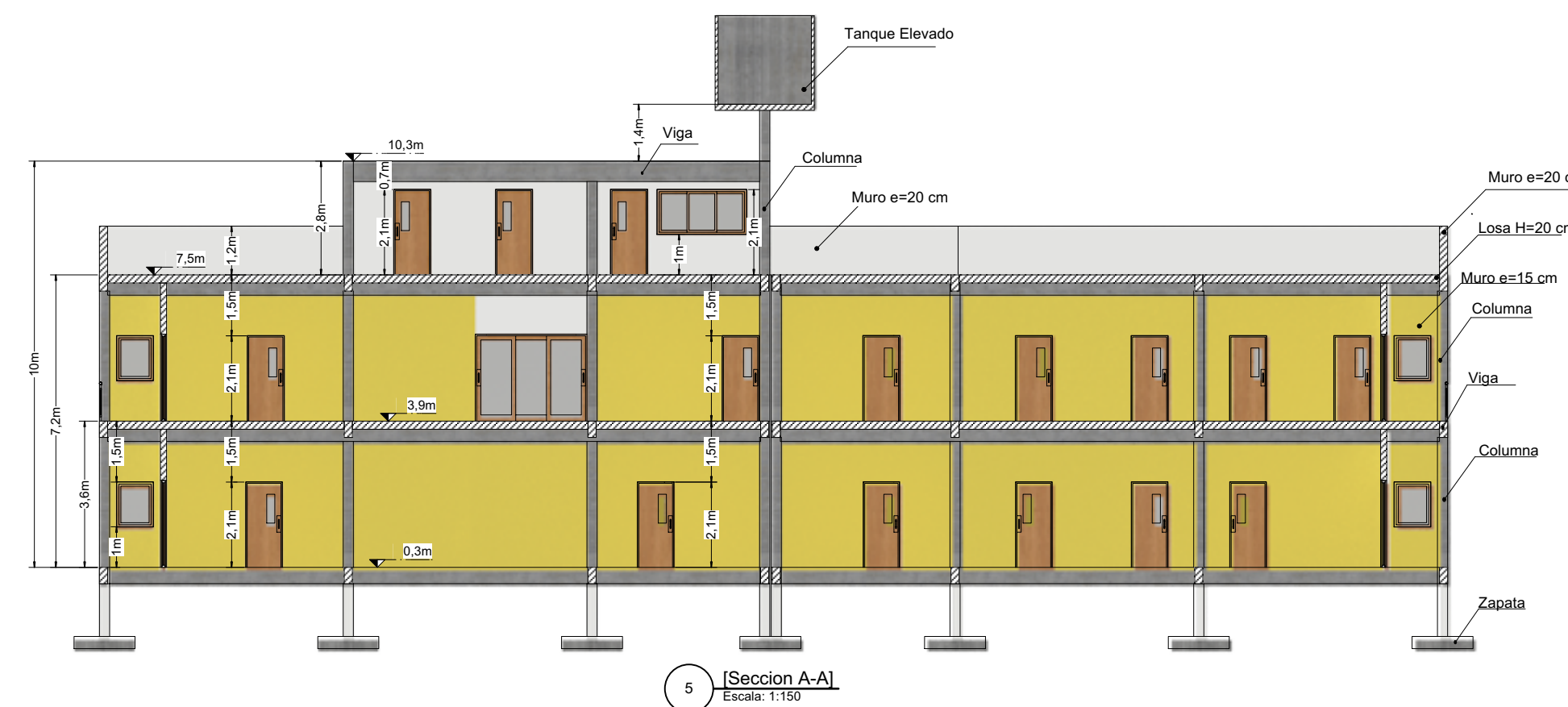
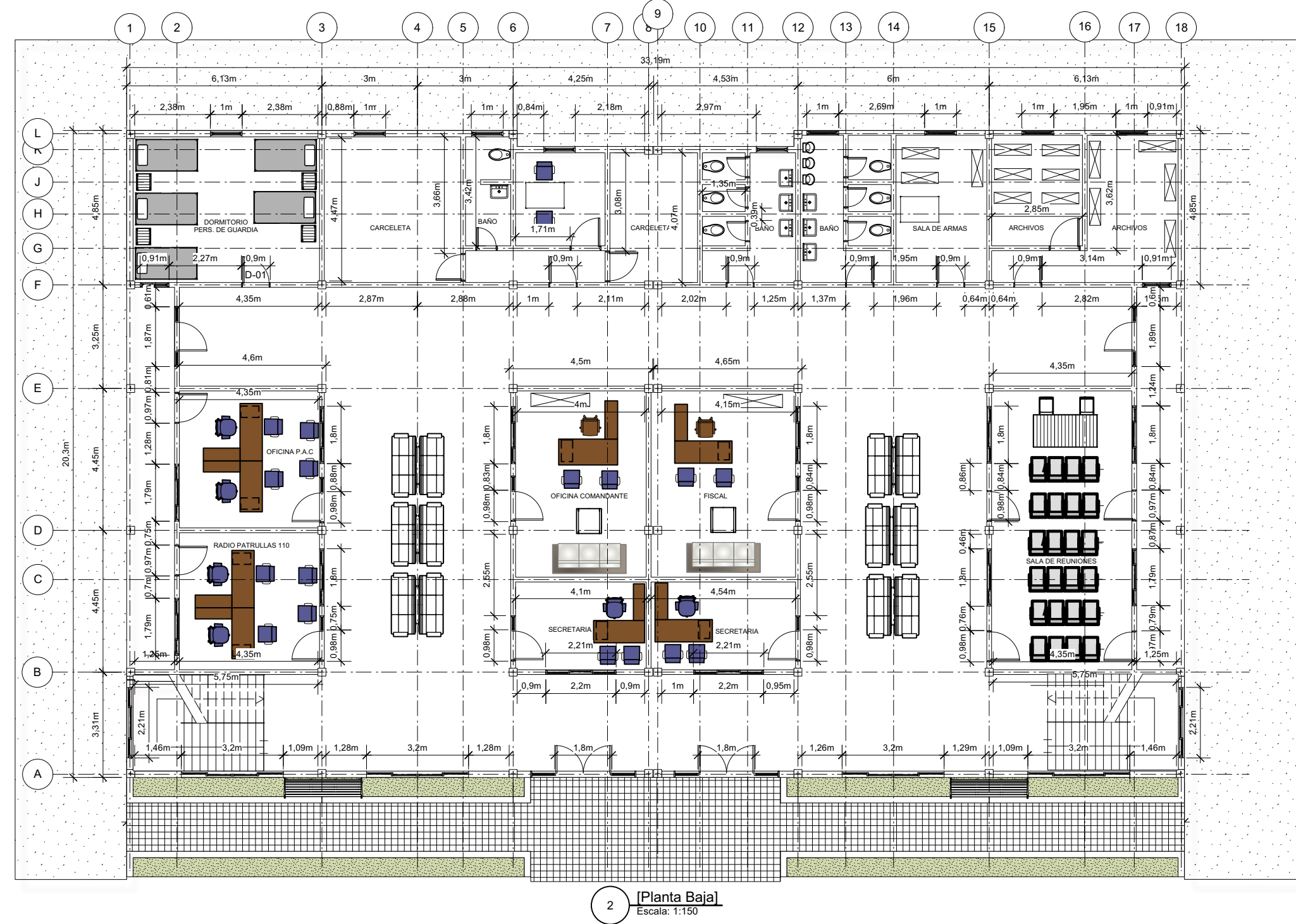
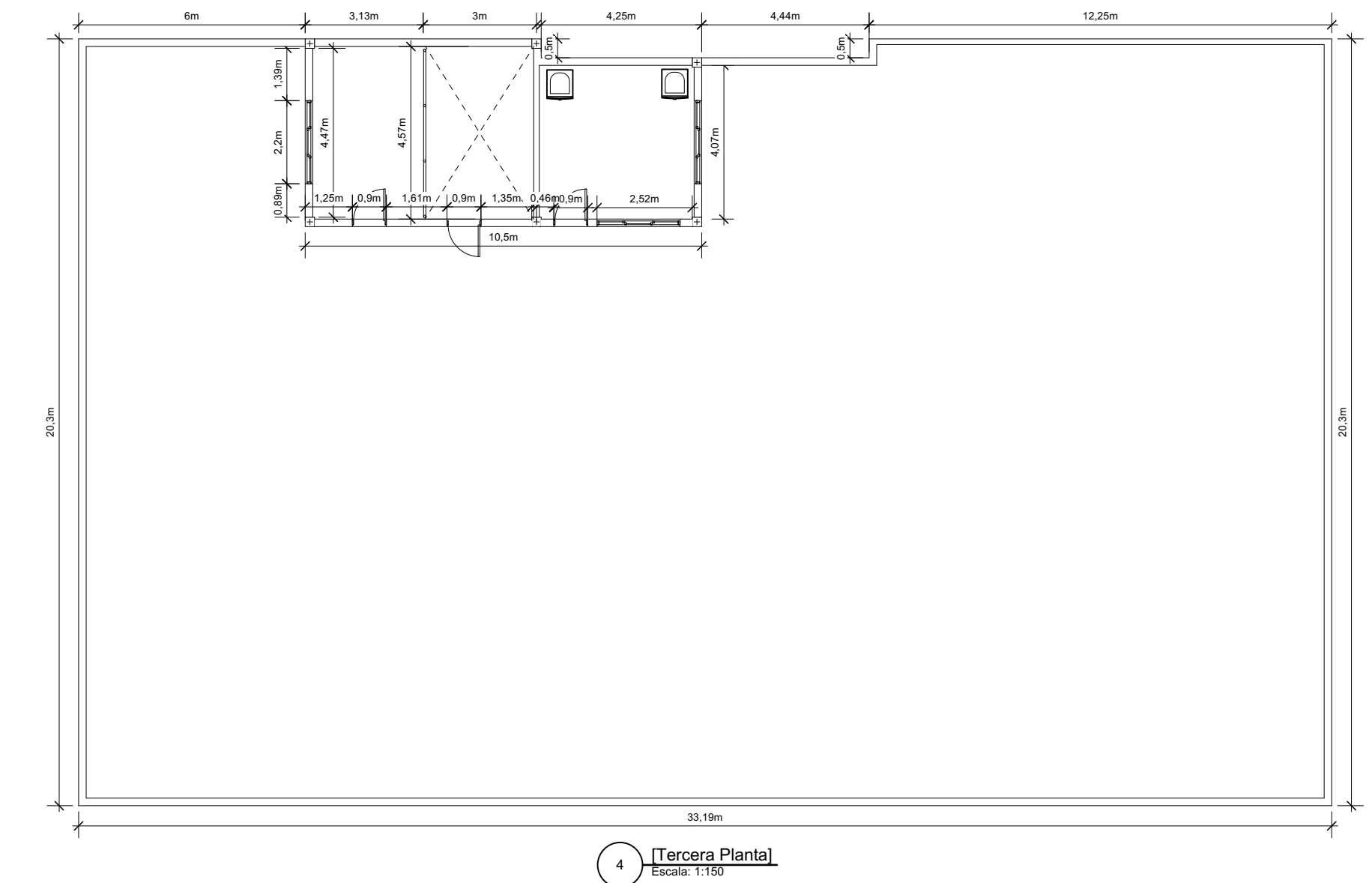
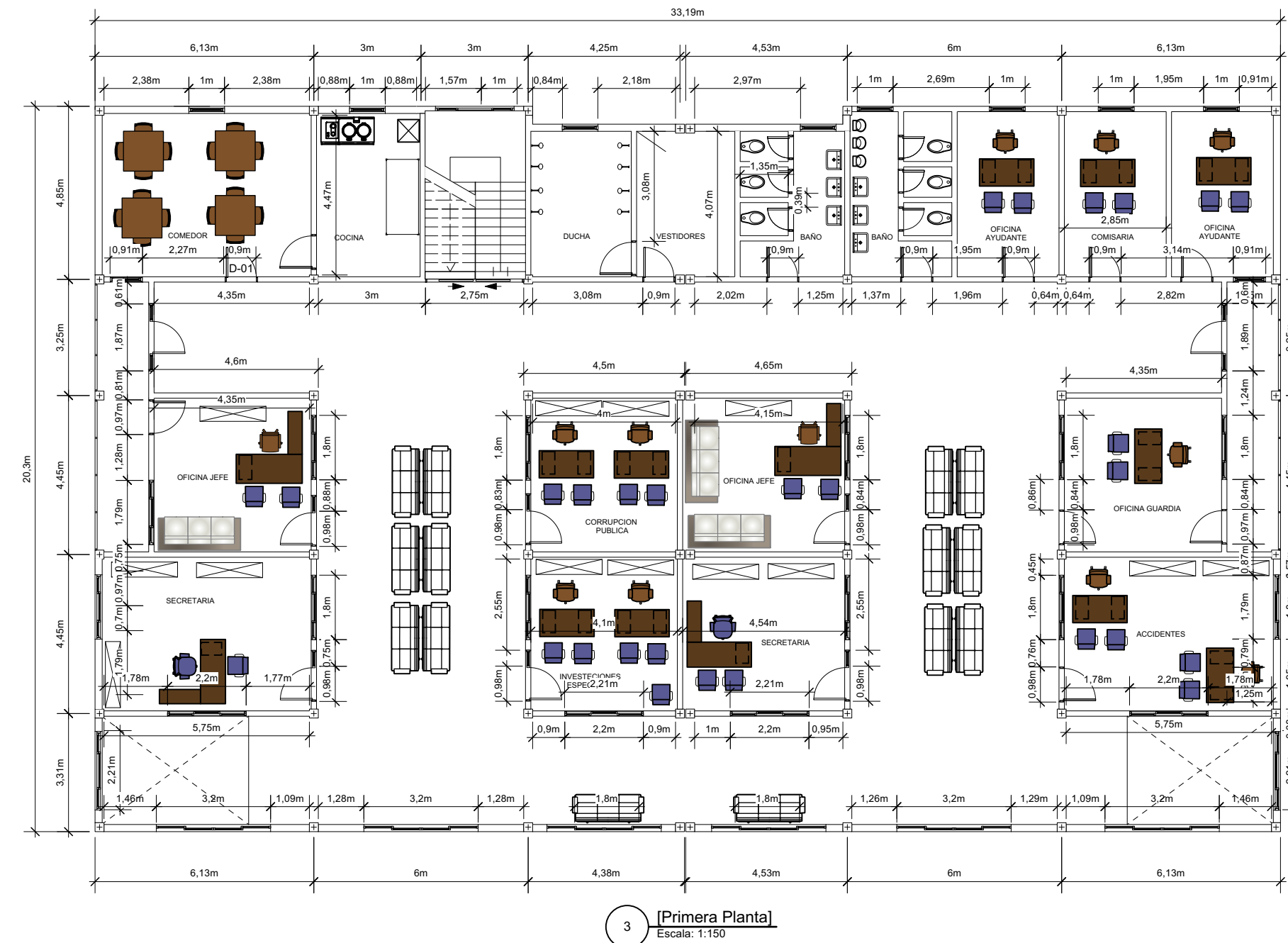
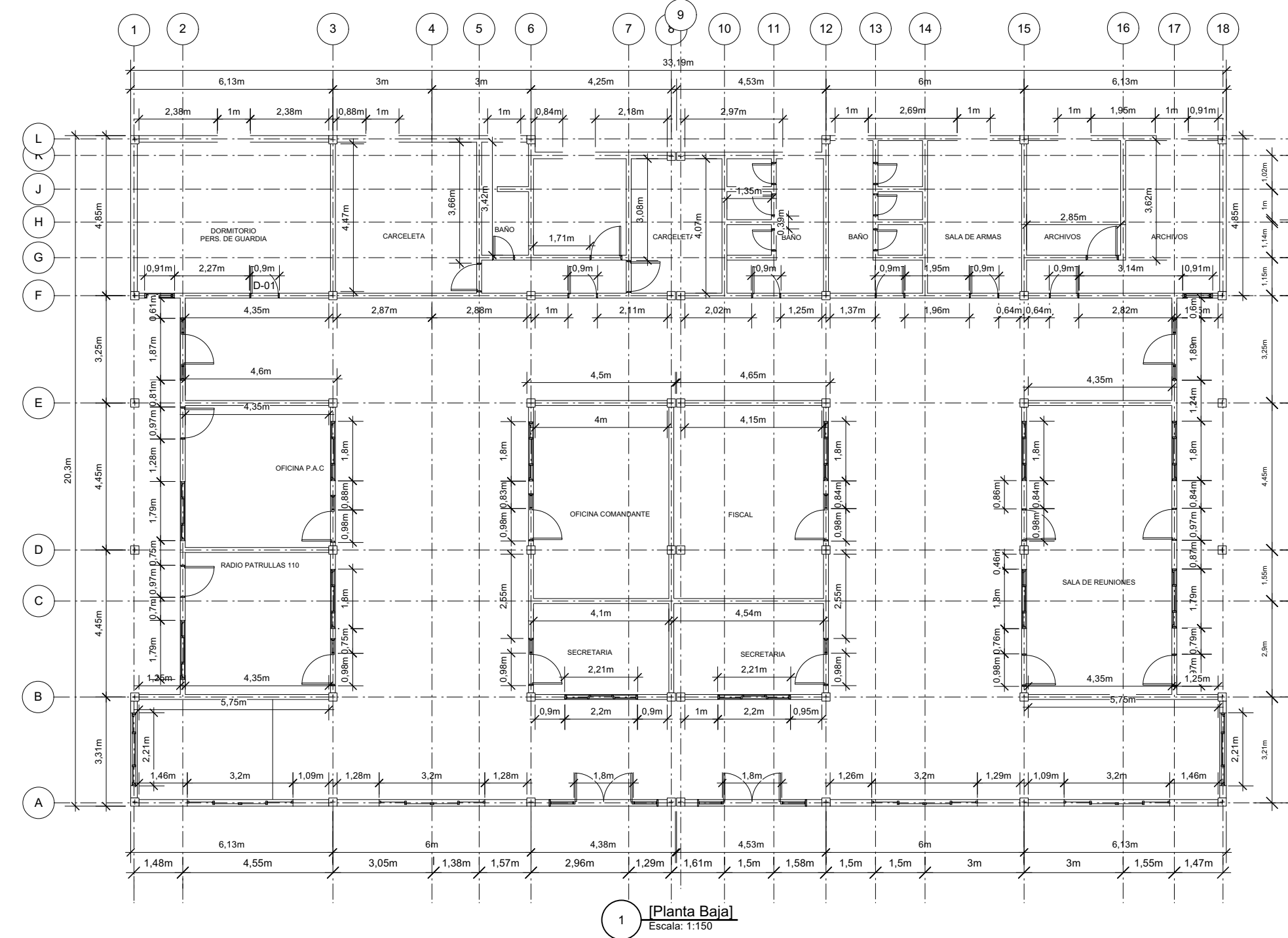

UNIVERSIDAD AUTONOMA "JUAN MISAEL SARACHO"
FACULTAD DE CIENCIAS Y TECNOLOGÍA
INGENIERÍA CIVIL

ASIGNATURA:
CIV-502 PROYECTO DE INGENIERÍA CIVIL II

ESTUDIANTE:
FLORES CORTEZ ALFREDO

PROYECTO:
DISEÑO ESTRUCTURAL
ESTACIÓN POLICIAL COMUNIDAD
SAN ANDRÉS

TITULO DE LAMINA:
PLANO ARQUITECTONICO
FECHA:
DICIEMBRE/2022

LAMINA
2/14
ESCALA:
INDICADA