

VIGAS DE FUNDACION Esc: 1:100

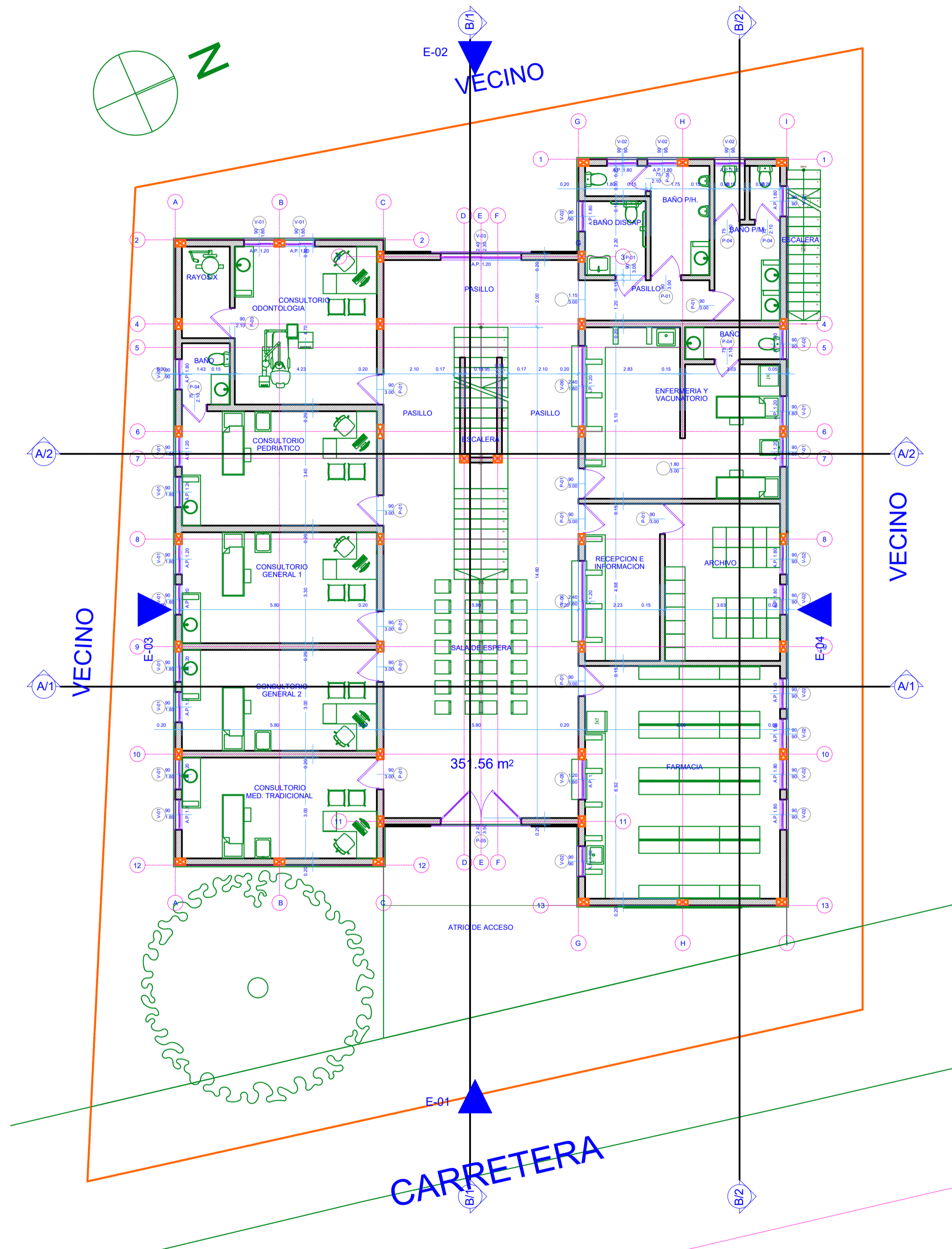

NIVEL CERO Esc: 1:100

 Universidad Autónoma Juan Misael Saracho <small>TARAJA - BOLIVIA</small>		
CARACTER: <p style="text-align: center;">PLANO ARQUITECTÓNICO CENTRO DE SALUD LAJAS</p>		
PROPIETARIO: <p style="text-align: center;">GOBIERNO MUNICIPAL DE SAN LORENZO</p>		
SUPERFICIE: Indicada	s/lev:	LAMINA: <p style="text-align: center;">1/5</p>
SUPERFICIE CONSTRUCCIÓN: Indicada		
EJECUTO: Stria. de Territorio Obras y Desarrollo Productivo		
FECHA: Tarja Agosto 2022		
ESCALA: Indicada		
COD. CATASTRAL:		
V"B":		
TRIBUNAL:		
M. Sc. Ing. Fernando Ernesto Mur Lagraba Ing. Liliana Carola Miranda Encinas M. Sc. Ing. Ricardo Normando Morales Retamozo		
LUBICACIÓN: 		ZONA: COMUNIDAD DE LAJAS
REGISTRO:		

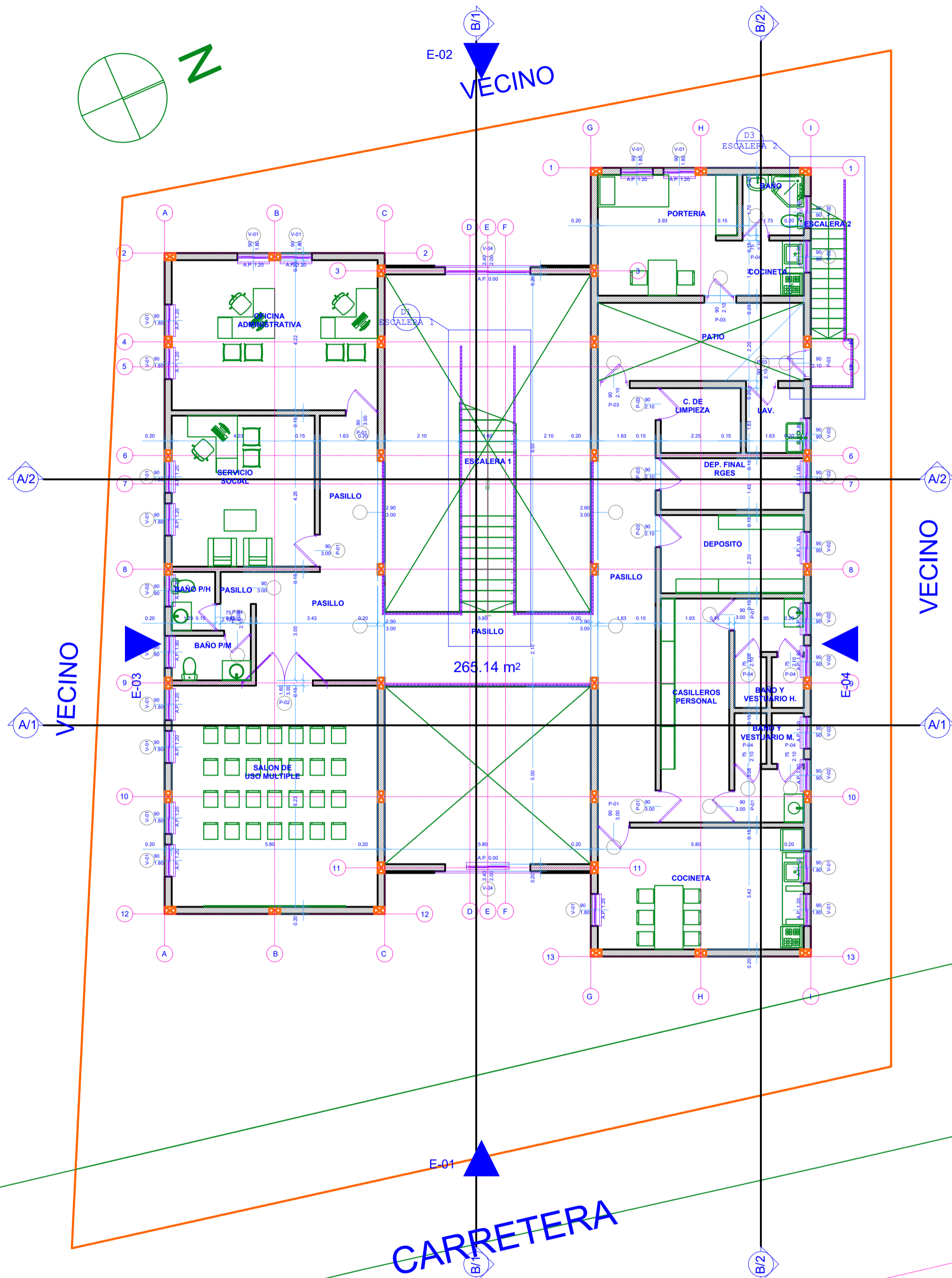

NIVEL 1 Esc: 1:100

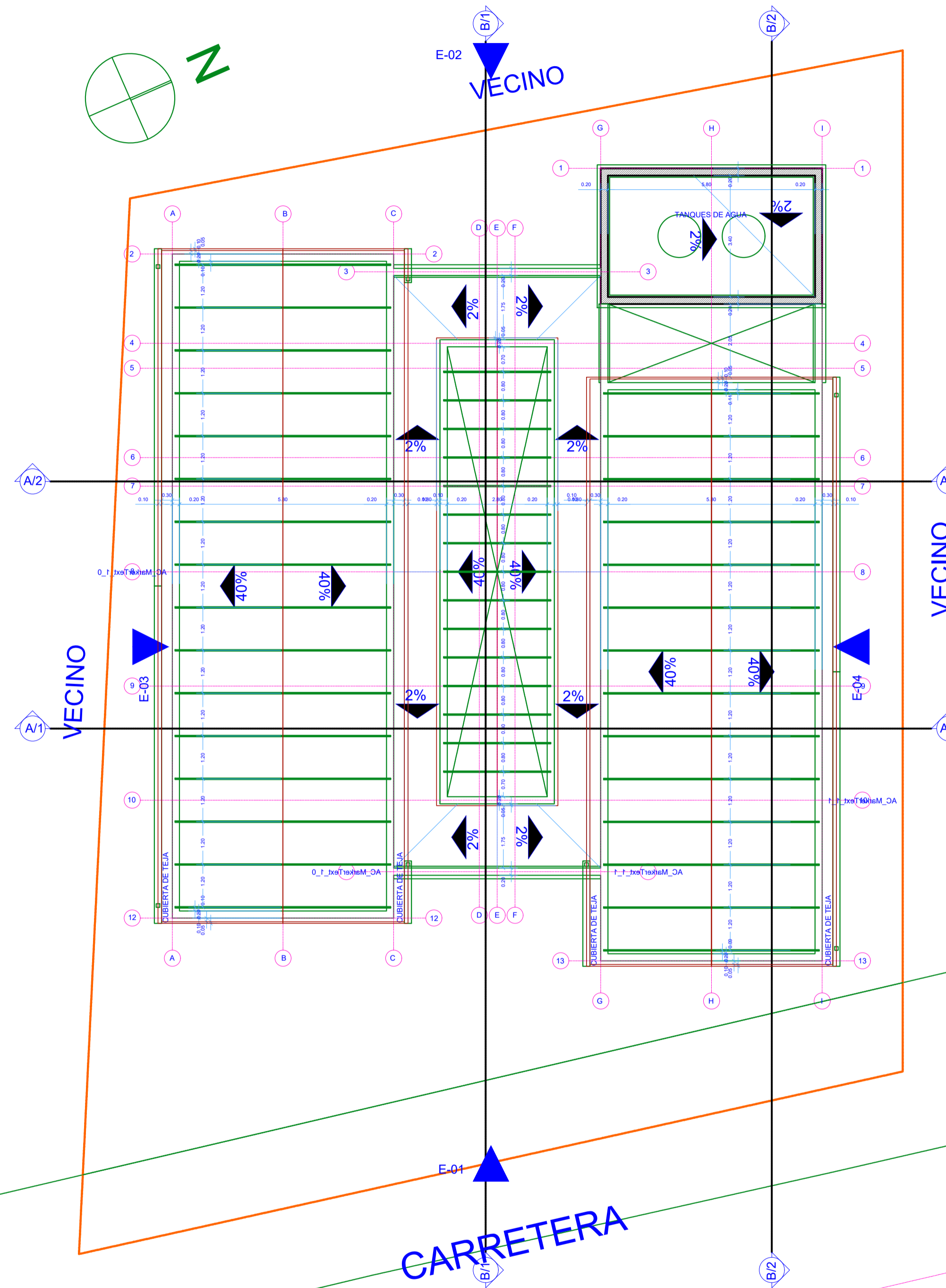

NIVEL DE CUBIERTA Esc: 1:100

 Universidad Autónoma Juan Misael Saracho <small>TARIJA - BOLIVIA</small>		
PLANO ARQUITECTÓNICO CENTRO DE SALUD LAJAS		
PROPIETARIO: GOBIERNO MUNICIPAL DE SAN LORENZO		
SUPERFICIE: Indicada	s/lev:	LAMINA: 2/5
SUPERFICIE CONSTRUCCIÓN: Indicada		
EJECUTO: Stria. de Territorio Obras y Desarrollo Productivo		
FECHA: Tarija Agosto 2022		
ESCALA: Indicada		
COD. CATASTRAL:		
V"B":		
TRIBUNAL: M. Sc. Ing. Fernando Ernesto Mur Lagraba Ing. Liliana Carola Miranda Encinas M. Sc. Ing. Ricardo Normando Morales Retamozo		
LUBICACIÓN: 		ZONA: COMUNIDAD DE LAJAS
REGISTRO:		

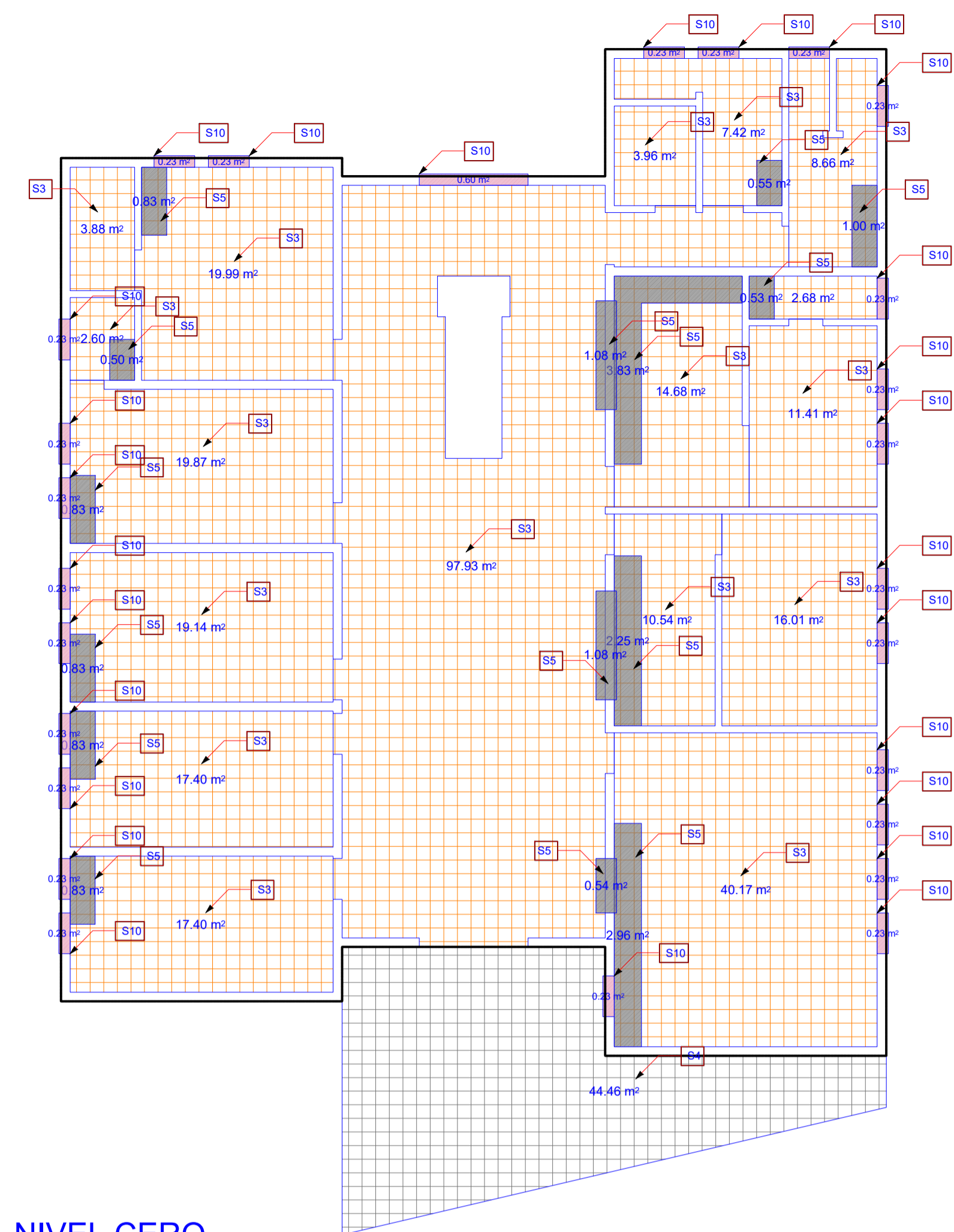

NIVEL CERO
PISOS - MESONES - BOTAGUAS
Esc: 1:100

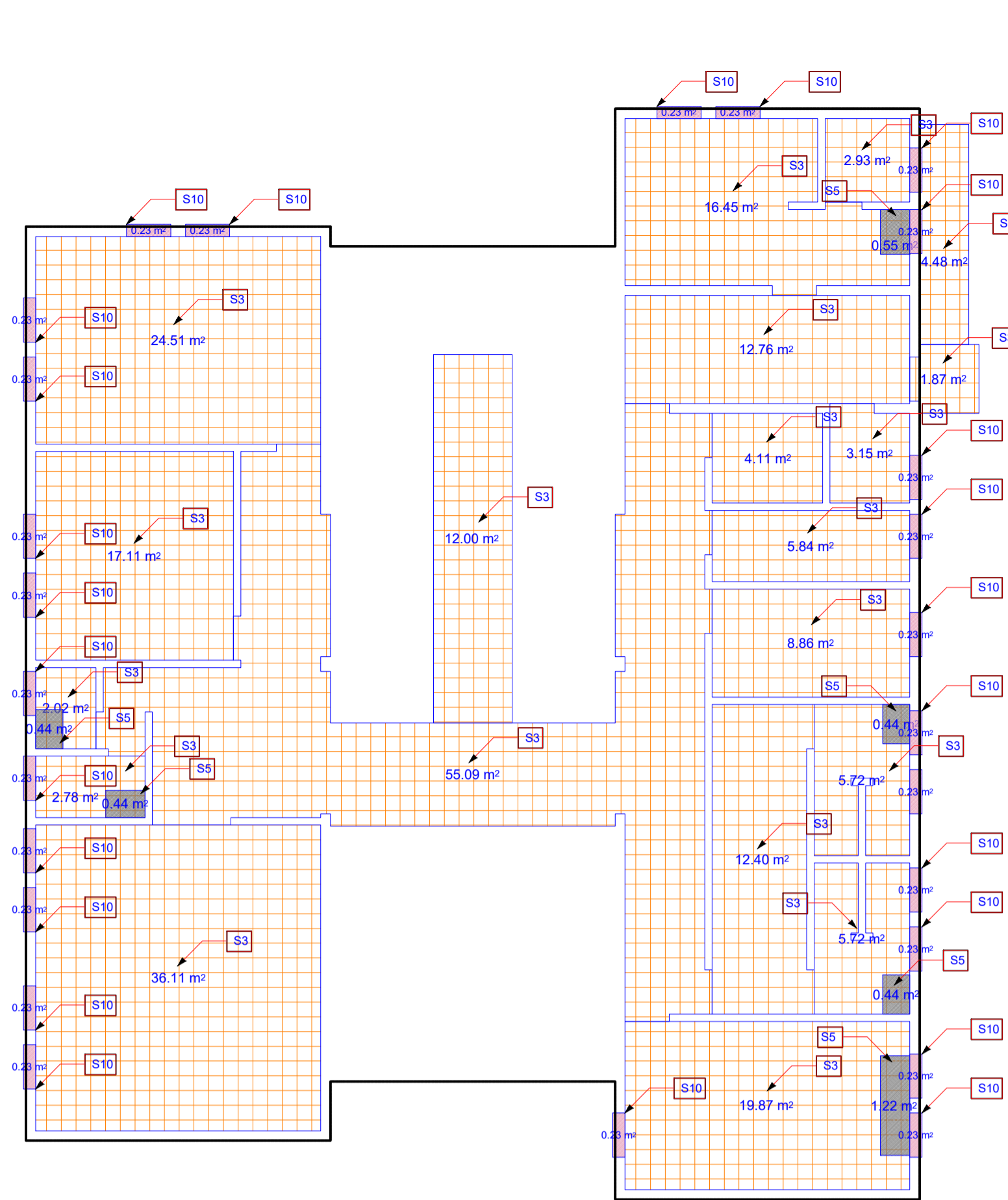

NIVEL 1
PISOS - MESONES - BOTAGUAS
Esc: 1:100

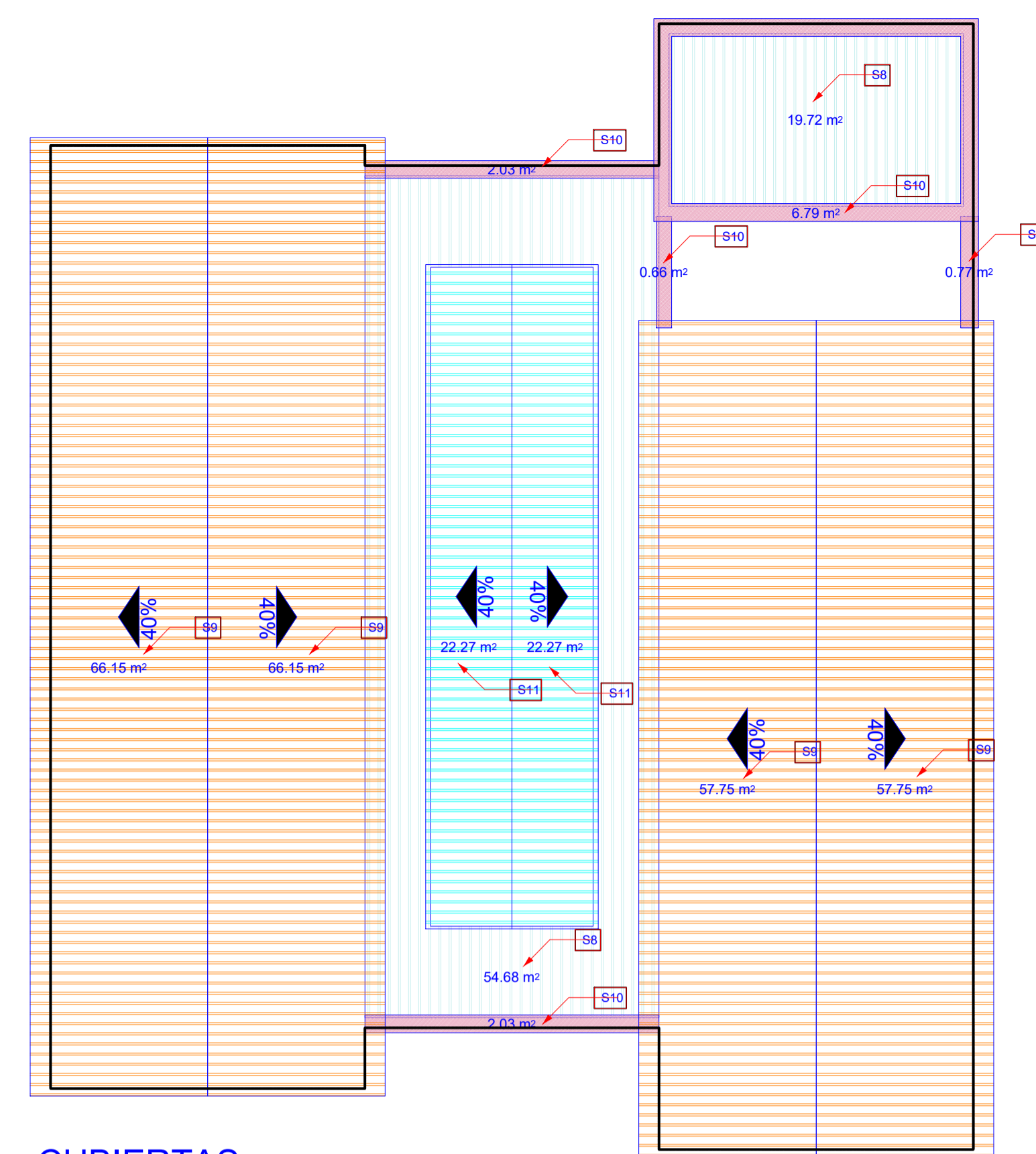

CUBIERTAS
CUBIERTAS - BOTAGUAS
Esc: 1:100

- PISOS-MESONES-BOTAGUAS-CUBIERTAS**
- S1 ZAPATAS
 - S2 CONTRAPISO
 - S3 PISO INTERIOR DE CERAMICA
 - S4 PISO EXTERIOR DE PIEDRA
 - S5 MESON
 - S6 CIELO FALSO
 - S7 CIELO RASO BAJO LOSA
 - S8 PISO + IMPERMEABILIZACION LOSA
 - S9 CUBIERTA DE TEJA
 - S10 BOTA AGUAS
 - S11 CUBIERTA DE VIDRIO LAMINADO

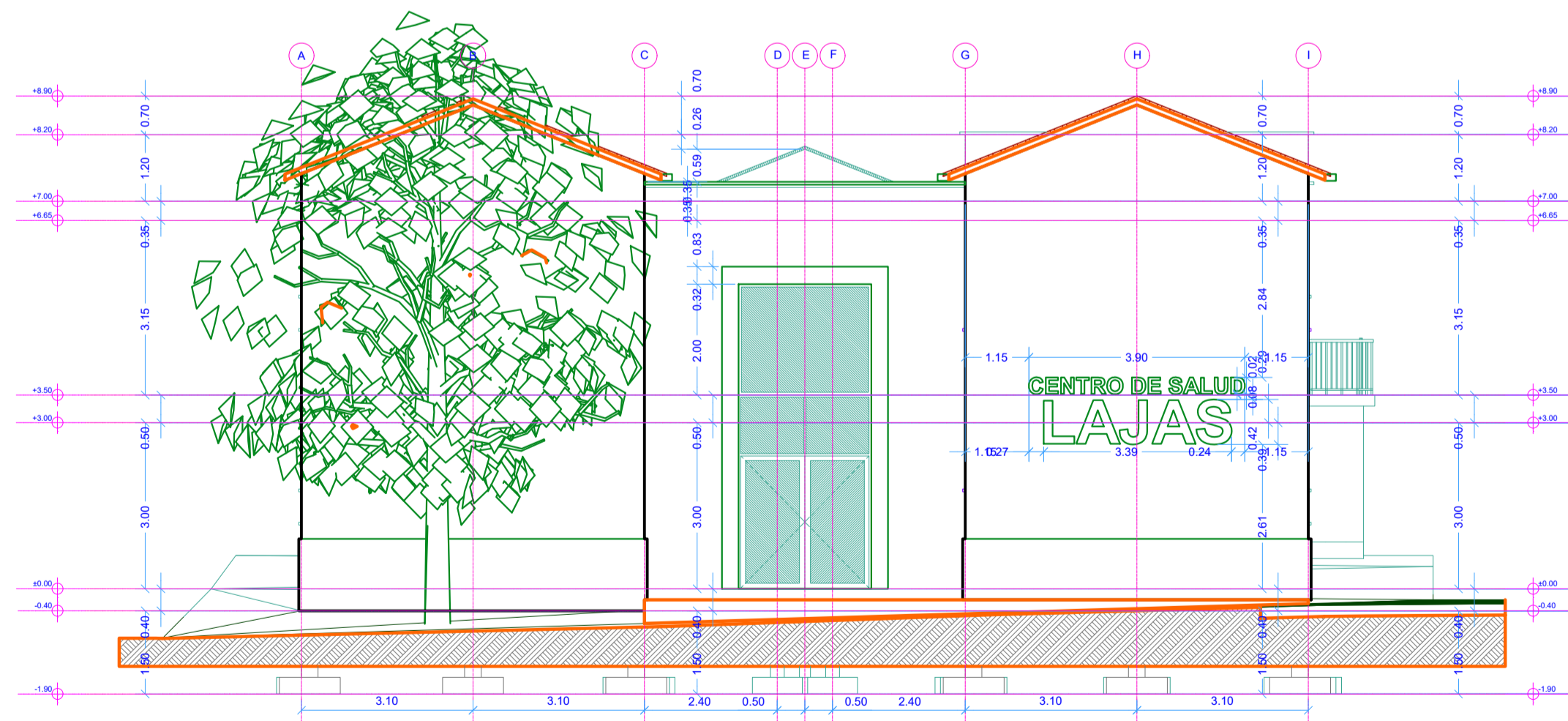

ELEVACIÓN SURESTE
Esc: 1:100

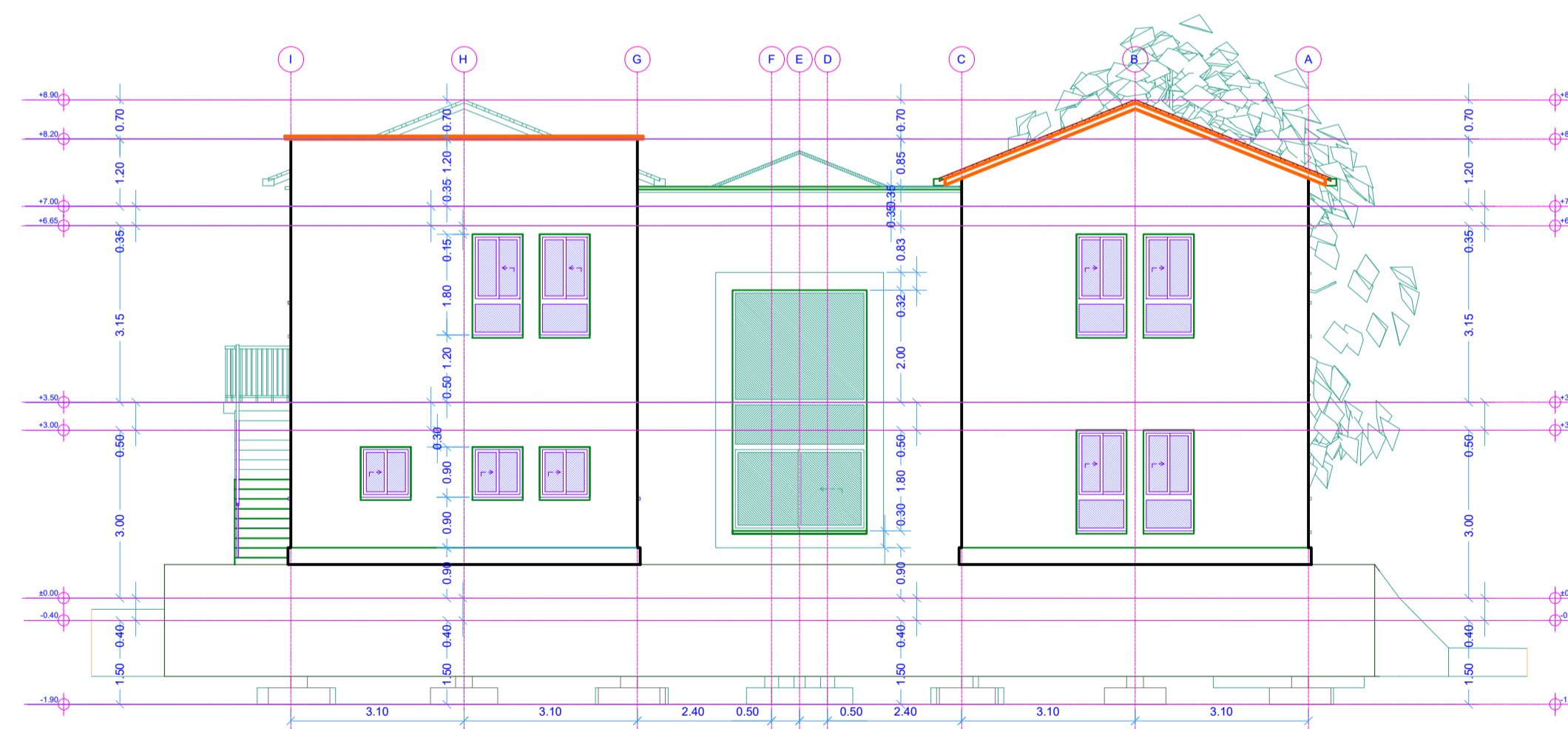

ELEVACIÓN NOROESTE
Esc: 1:100

Universidad Autónoma Juan Misael Saracho
TARIJA - BOLIVIA

CARACTER: **PLANO ARQUITECTÓNICO CENTRO DE SALUD LAJAS**

PROPIETARIO: **GOBIERNO MUNICIPAL DE SAN LORENZO**

SUPERFICIE: Indicada s/lev. LAMINA: **3/5**

SUPERFICIE CONSTRUCCIÓN: Indicada

EJECUTO: **Stria. de Territorio Obras y Desarrollo Productivo**

FECHA: Tarija Agosto 2022

ESCALA: Indicada

COD. CATASTRAL:

V"B":

TRIBUNAL:

M. Sc. Ing. Fernando Ernesto Mur Lagraba

Ing. Liliana Carola Miranda Encinas

M. Sc. Ing. Ricardo Normando Morales Retamozo

UBICACIÓN:

ZONA: **COMUNIDAD DE LAJAS**

REGISTRO:

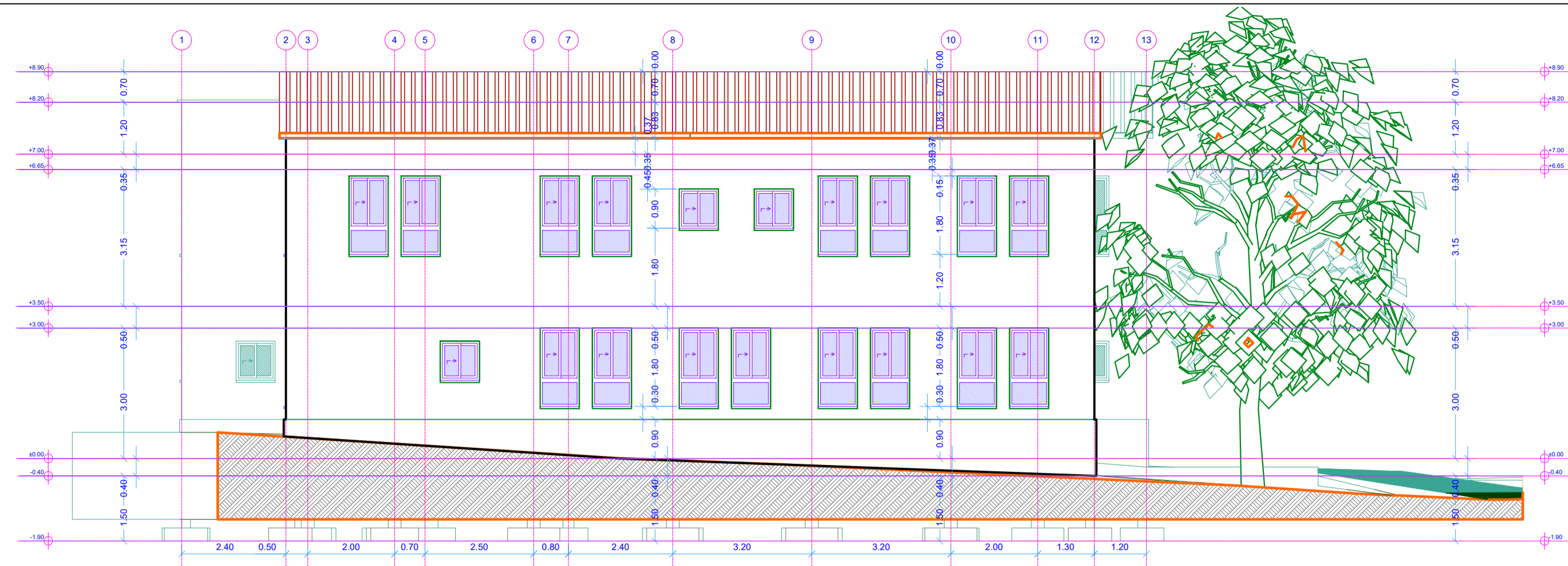

ELEVACIÓN SUROESTE
Esc: 1:100

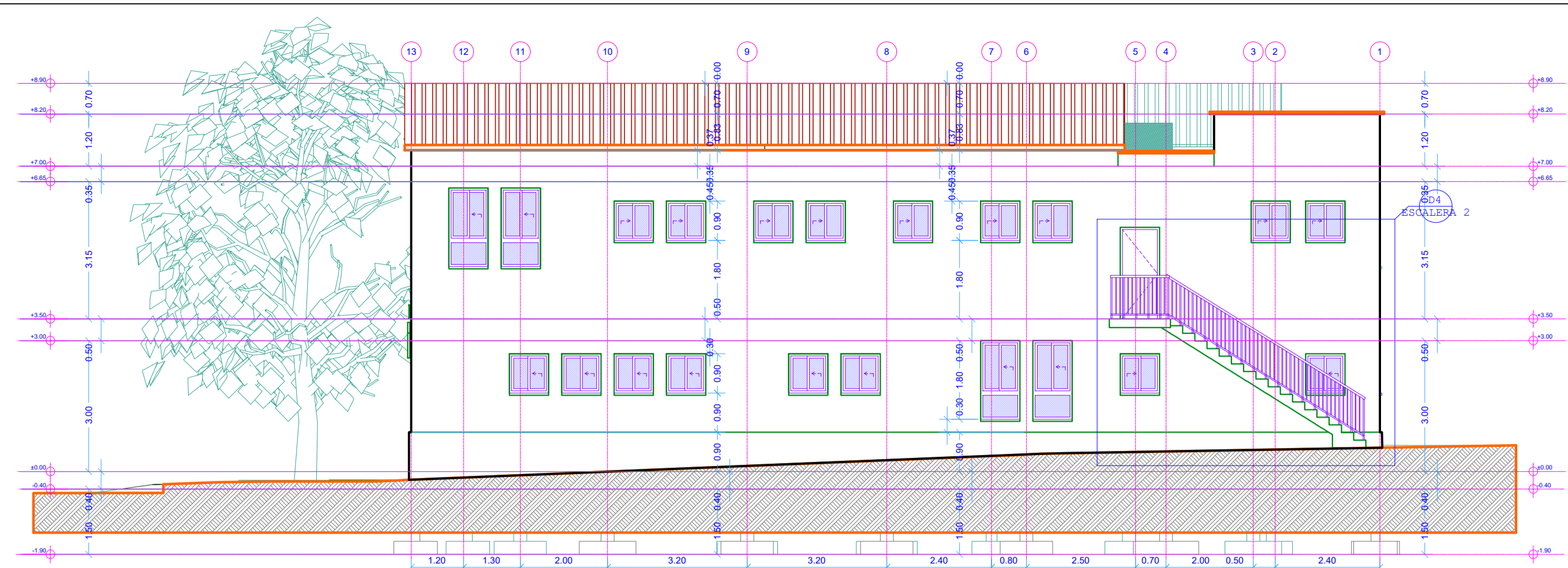

ELEVACIÓN NORESTE
Esc: 1:100

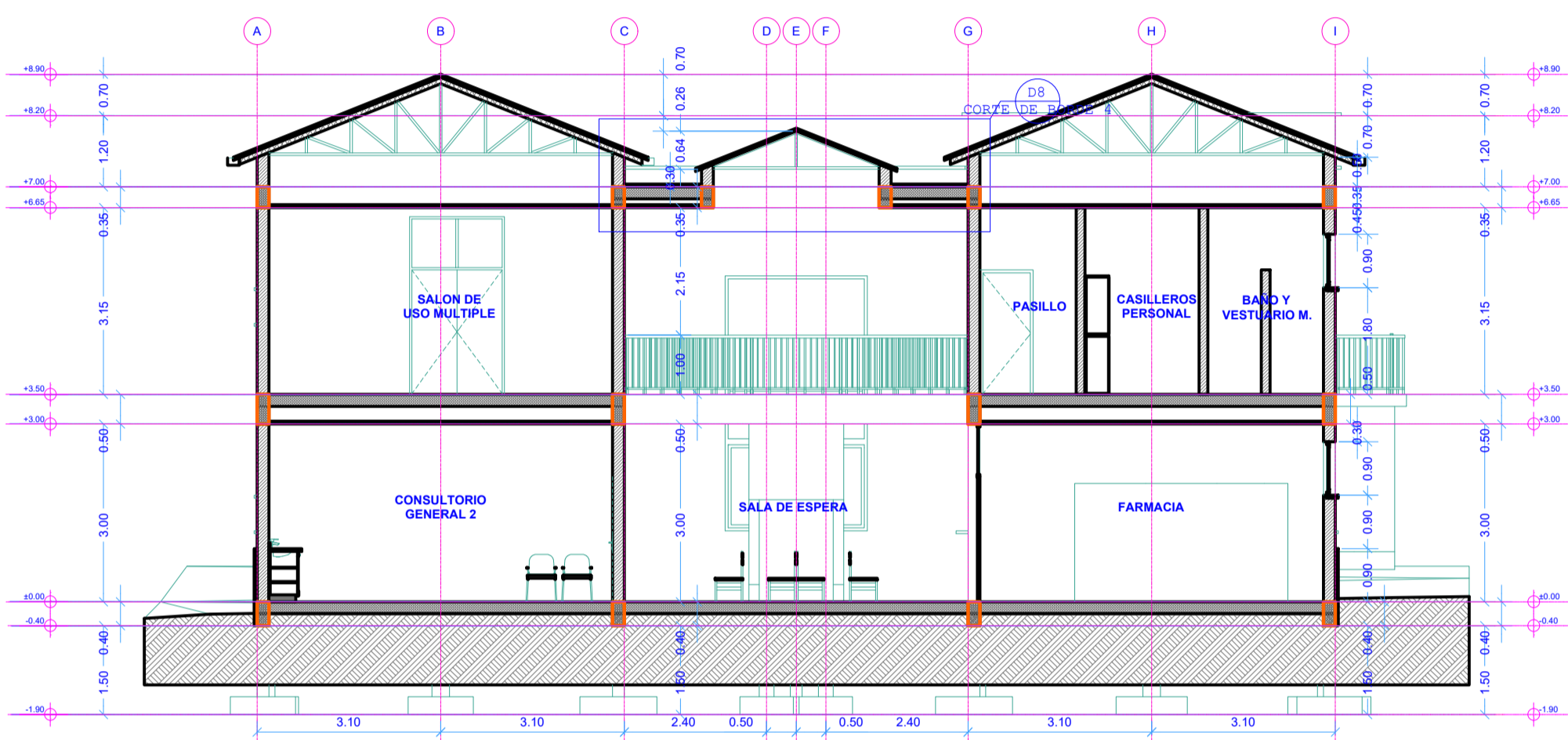

SECCIÓN TRANSVERSAL A/1
Esc: 1:100

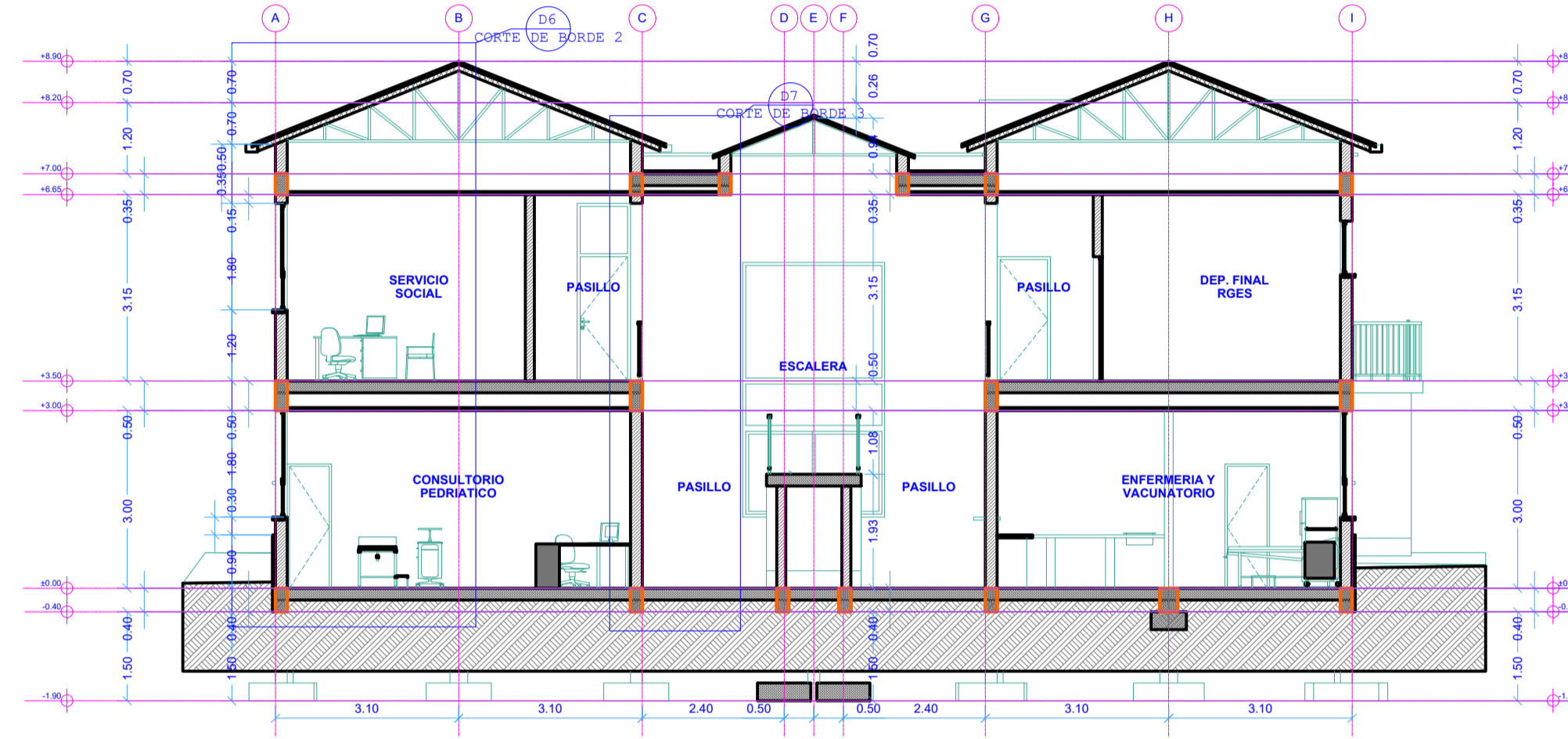

SECCIÓN TRANSVERSAL A/2
Esc: 1:100

REFERENCIAS

- 01 ZAPATA DE H²A°
- 02 COLUMNA DE H²A°
- 03 VIGA DE H²A°
- 04 LOSA ALIVIANADA DE H²A°
- 05 LOSA ENCAJONADA DE H²A°
- 06 ESCALERA DE H²A°
- 07 BOTAGUAS DE H²A°
- 08 MURO DE LADRILLO 6H DE e=0,12
- 09 MURO DE LADRILLO 6H DE e=0,18
- 10 REVOQUE INTERIOR
- 11 REVOQUE EXTERIOR
- 12 CIELO FALSO DE PVC
- 13 CIELO RASO BAJO LOSA
- 14 CARPETA DE H²S°
- 15 CONTRAPISO DE PIEDRA
- 16 SOBREPISO DE LADRILLO
- 17 PISO DE CERAMICA ESMALTADA
- 18 PISO DE PIEDRA CORTADA
- 19 PISO DE VINIL
- 20 MESON DE GRANITO
- 21 IMP. CON MEMBRANA ASFALTICA Y PISO DE CERAMICA
- 22 CUB. DE VIDRIO LAMINADO CON EST. METALICA
- 23 CUBIERTA DE TEJA CON EST. METALICA
- 24 VIGAS CON EST. METALICA CON FERROCEMENTO
- 25 RELLENO DE TIERRA COMPACTADA
- 26 CIMENTO DE H²C°
- 27 REVESTIMIENTO DE CERAMICA ESMALTADA
- 28 REVESTIMIENTO DE PIEDRA
- 29 REVESTIMIENTO DE VINIL
- 30 ZOCALO DE CERAMICA ESMALTADA
- 31 ZOCALO DE PIEDRA
- 32 BARANDA METALICA
- 33 VENTANA DE ALUMINIO
- 34 PUERTA DE MADERA TIPO TABLERO
- 35 PUERTA DE VIDRIO TEMPLADO
- 36 CANALETA METALICA
- 37 VIGAS METALICAS CON FERROCEMENTO

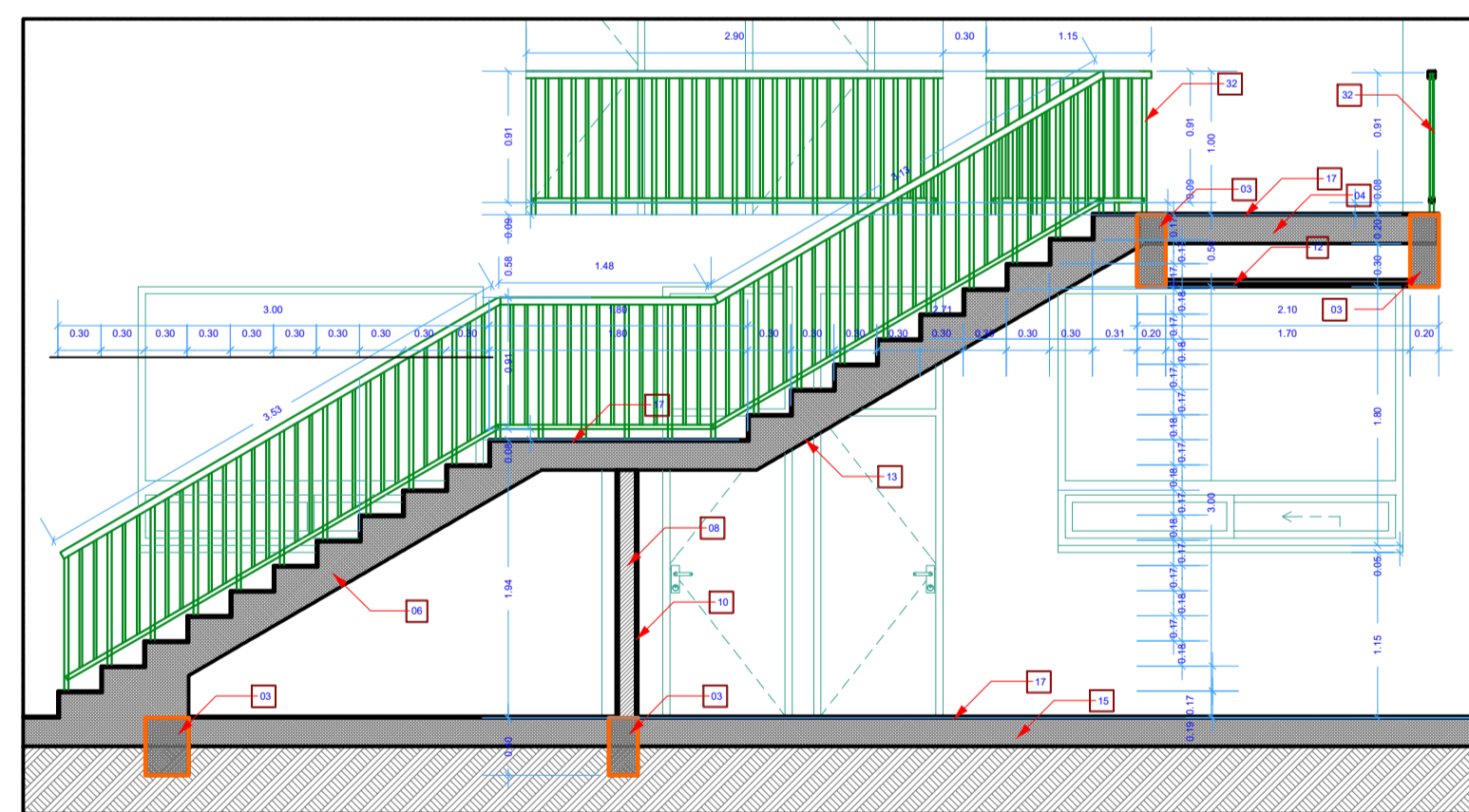

ESCALERA CENTRAL
Esc: 1:50

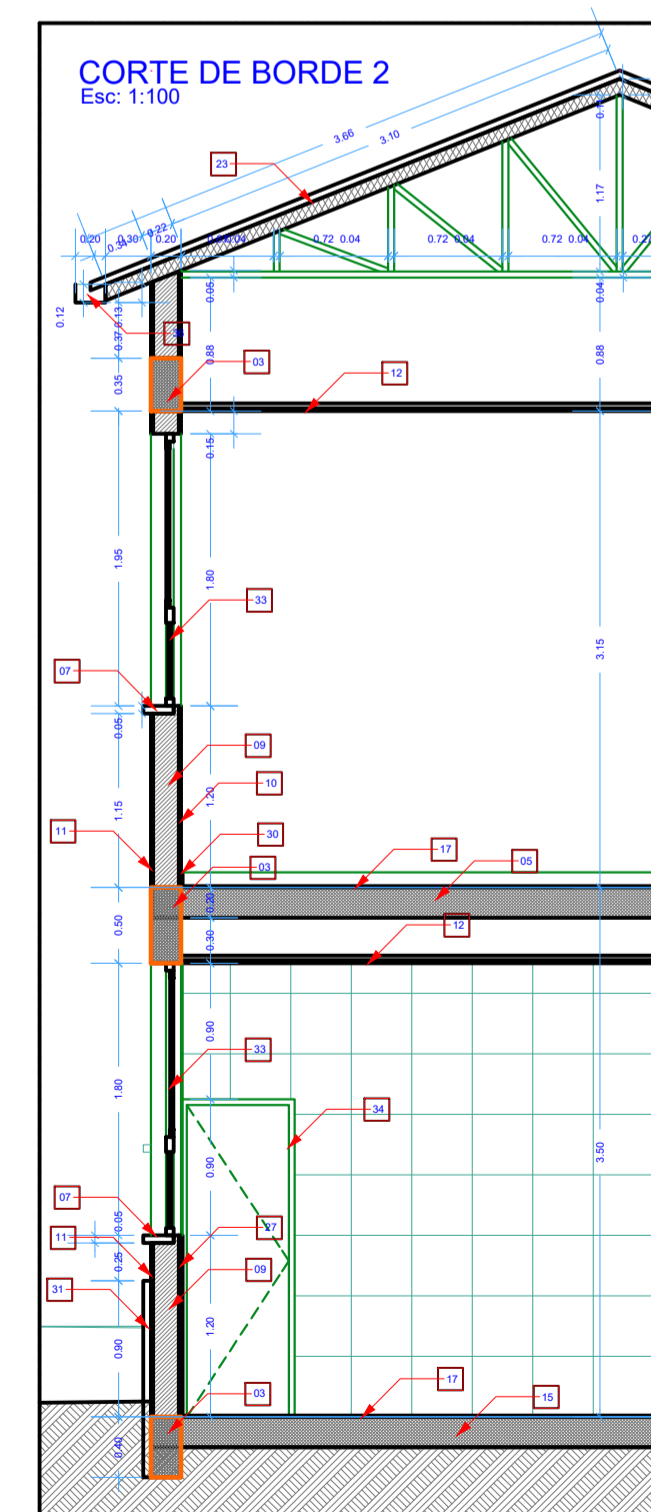

CORTE DE BORDE 2
Esc: 1:100

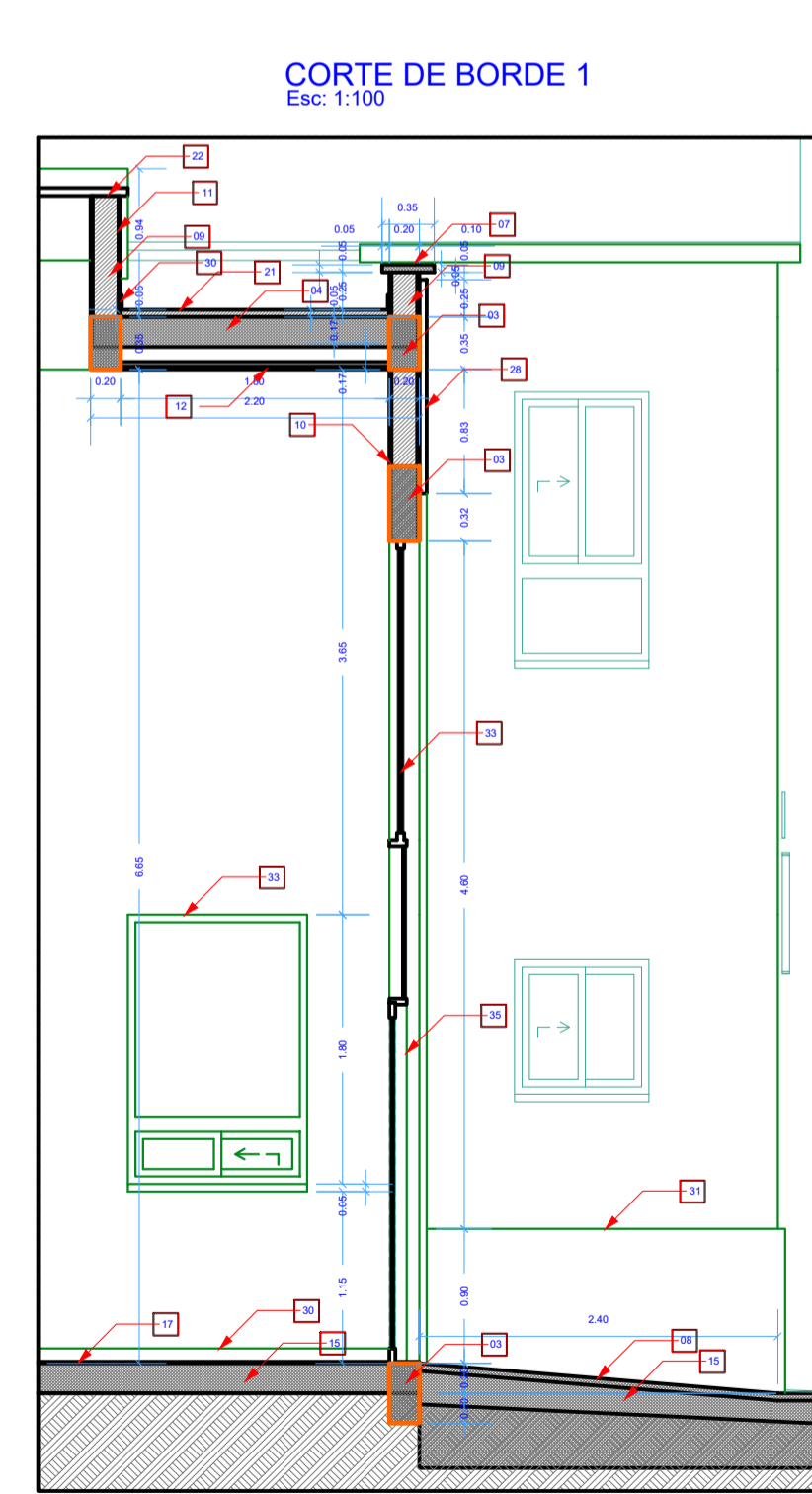

CORTE DE BORDE 1
Esc: 1:100

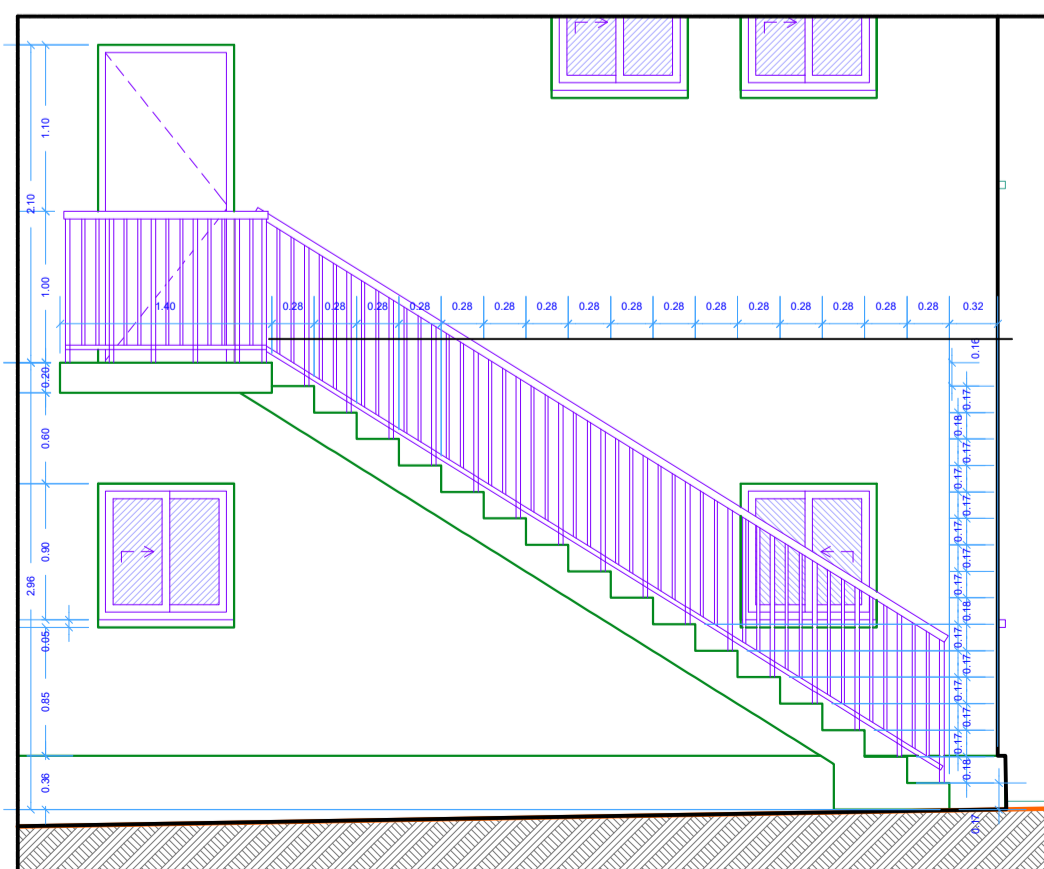

ESCALERA LATERAL
Esc: 1:50

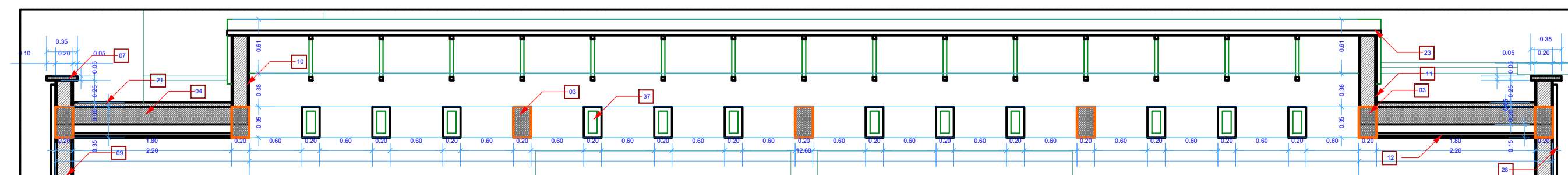

CORTE DE BORDE 5
Esc: 1:100

 Universidad Autónoma Juan Misael Saracho <small>TARAJA - BOLIVIA</small>		
CARACTER:		
PLANO ARQUITECTÓNICO CENTRO DE SALUD LAJAS		
PROPIETARIO:		
GOBIERNO MUNICIPAL DE SAN LORENZO		
SUPERFICIE: Indicada	s/lev:	LAMINA: <div style="font-size: 2em; font-weight: bold; text-align: center;">4/5</div>
SUPERFICIE CONSTRUCCIÓN: Indicada		
EJECUTO: Stria. de Territorio Obras y Desarrollo Productivo		
FECHA: Taraja Agosto 2022		
ESCALA: Indicada		
COD. CATASTRAL:		
V"B":		
TRIBUNAL: M. Sc. Ing. Fernando Ernesto Mur Lagraba Ing. Liliana Carola Miranda Encinas M. Sc. Ing. Ricardo Normando Morales Retamozo		
UBICACIÓN:		
ZONA:		
COMUNIDAD DE LAJAS		
REGISTRO:		

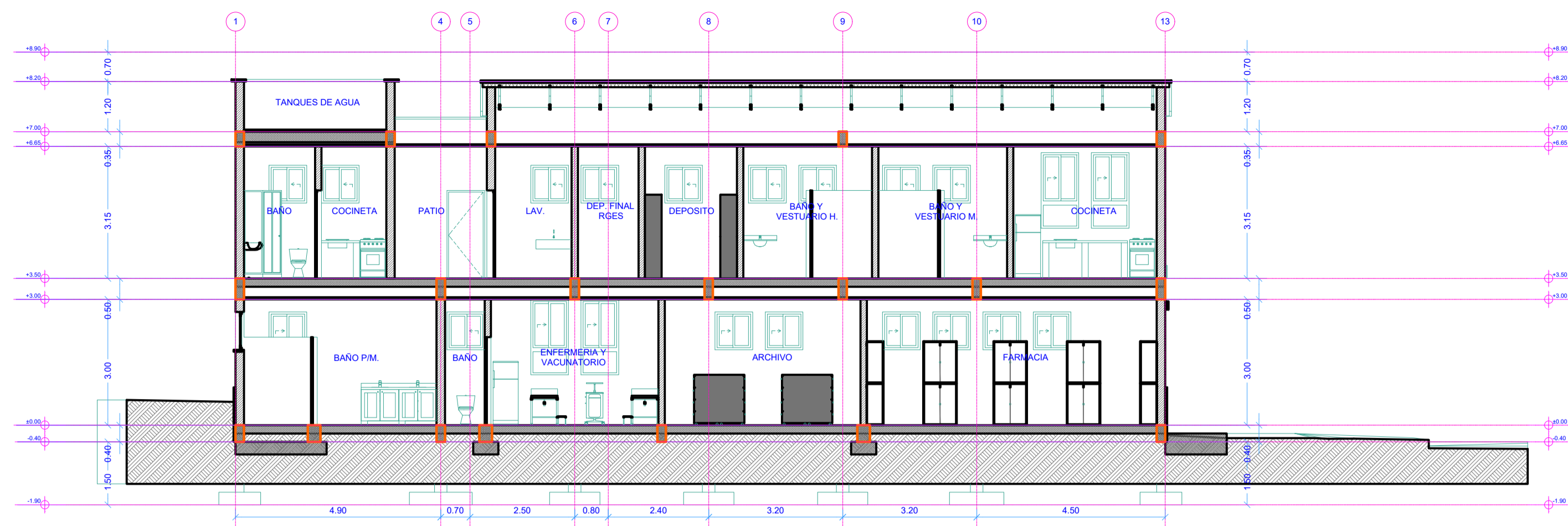

SECCIÓN LONGITUDINAL B/2
Esc: 1:100

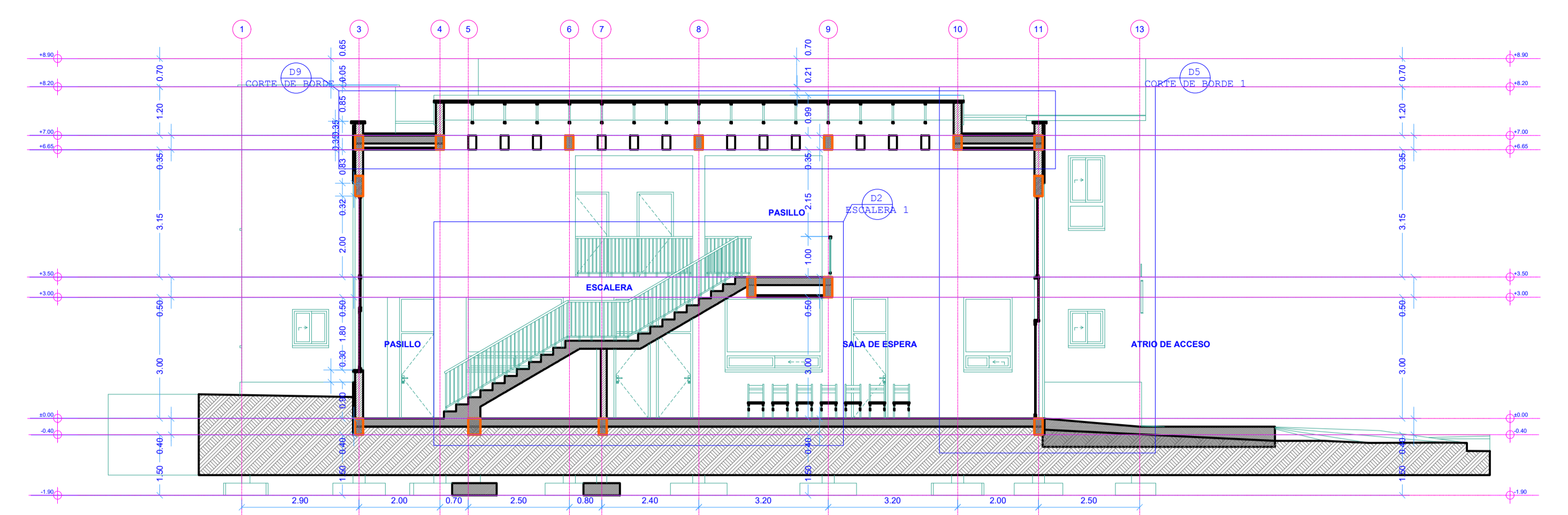

SECCION LONGITUDINAL B/1
Esc: 1:100



DISEÑO ARQUITECTÓNICO

 Universidad Autónoma Juan Misael Saracho <small>TARAJA - BOLIVIA</small>		
CARACTER: PLANO ARQUITECTÓNICO CENTRO DE SALUD LAJAS		
PROPIETARIO: GOBIERNO MUNICIPAL DE SAN LORENZO		
SUPERFICIE: Indicada	s/lev:	LAMINA: 5/5
SUPERFICIE CONSTRUCCIÓN: Indicada		
EJECUTO: Stria. de Territorio Obras y Desarrollo Productivo		
FECHA: Taraja Agosto 2022		
ESCALA: Indicada		
COD. CATASTRAL:		
V"B"		
TRIBUNAL: M. Sc. Ing. Fernando Ernesto Mur Lagraba Ing. Liliana Carola Miranda Encinas M. Sc. Ing. Ricardo Normando Morales Retamozo		
ZONA: COMUNIDAD DE LAJAS		
REGISTRO:		