

CORTE TRANSVERSAL (C-C)

Scale: 1:100

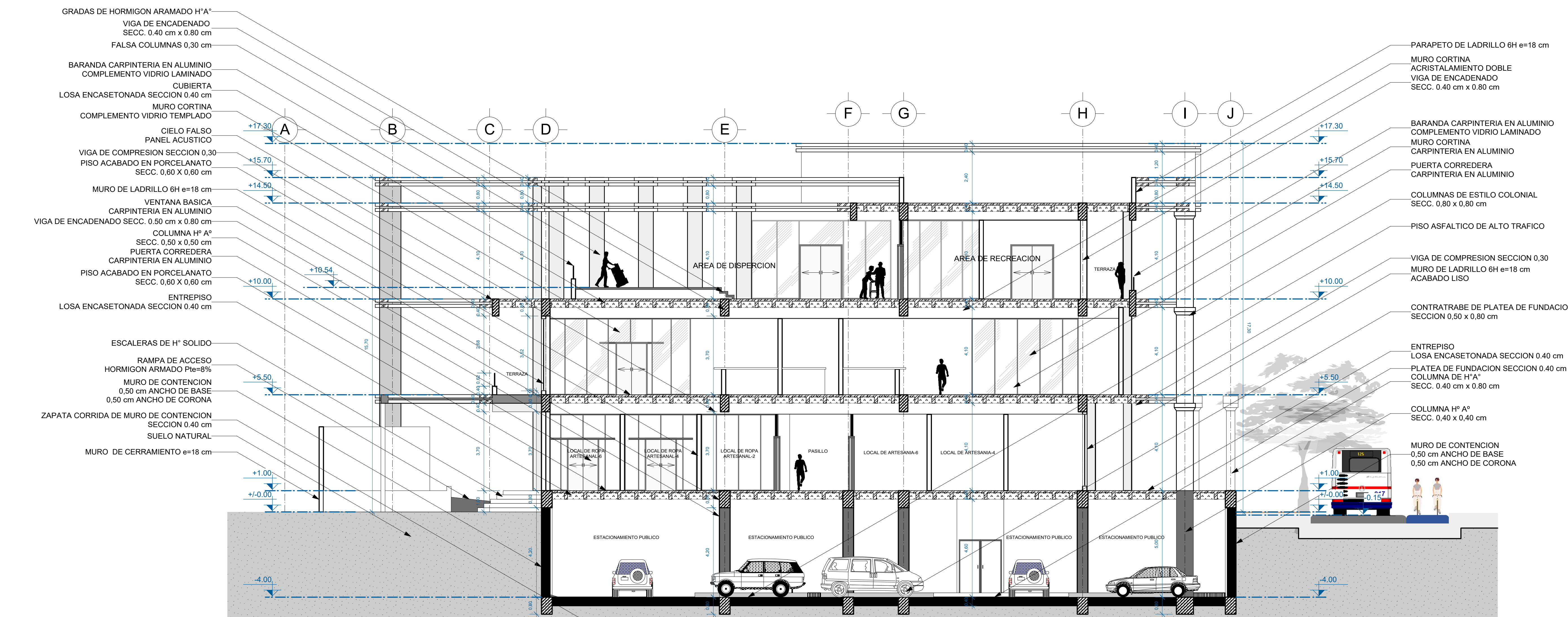

CORTE TRANSVERSAL (B-B)

Scale: 1:100



CORTE FUGADO SECCION 3D



PROYECTO DE GRADO

DISEÑO ARQ. CENTRAL DE COMERCIO
ARTESANAL Y CULTURAL VILLAZON

FACULTAD DE CIENCIAS TECNOLOGIA
ARQUITECTURA Y URBANISMO

UNIVERSITARIO: SEGOVIA BALCAZAR
JORGE MIGUEL

DOCENTE: ARQ. DE LA SERNA ULLOA
CARLOS ALBERTO

FECHA: 29/6/2023

CARACTER: CORTES

SCALA: 1:100

12/10

LAMINA:

LOTE: 3267,97 m²
SUPERFICIE: 3376,841m²

UBICACION: DISTRITO 3 VILLAZON

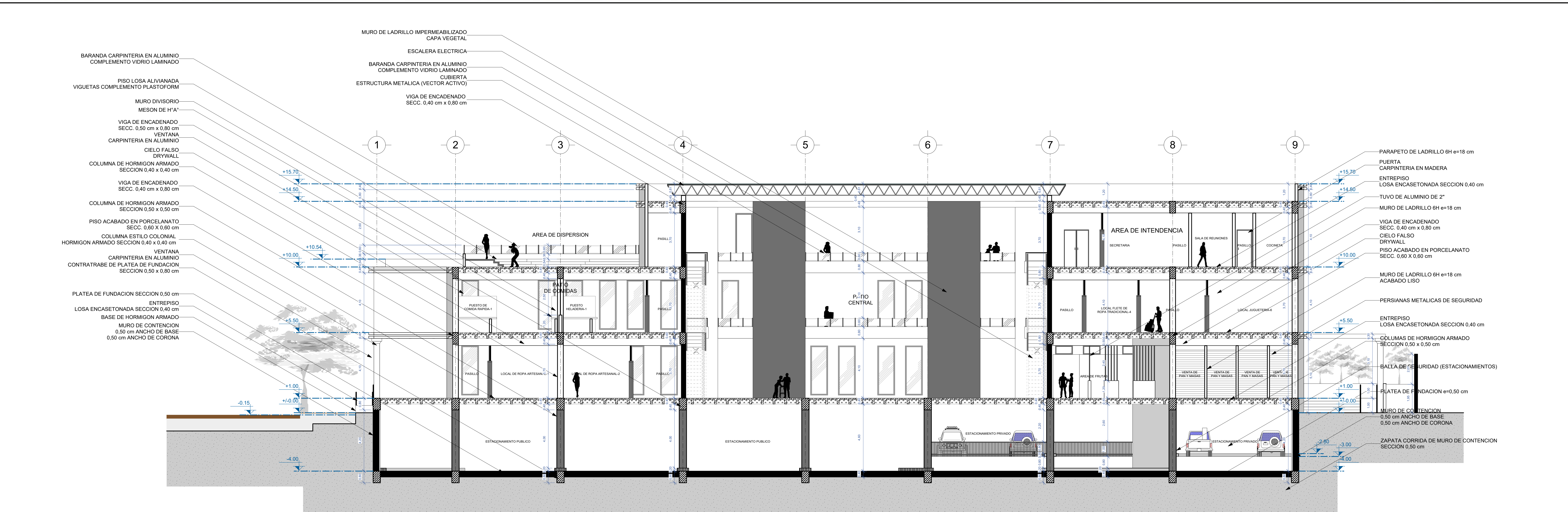

CORTE LONGITUDINAL (A-A)
Scale: 1:100



PROYECTO DE GRADO

DISEÑO ARQ. CENTRAL DE COMERCIO
ARTESANAL Y CULTURAL VILLAZON

**FACULTAD DE CIENCIAS TECNOLOGIA
ARQUITECTURA Y URBANISMO**

UNIVERSITARIO: SEGOVIA BALCAZAR JORGE MIGUEL
DOCENTE: ARQ. DE LA SERNA ULLOA CARLOS ALBERTO

UBICACION: DISTRITO 3 VILLAZON

LOTE: 3267,97 m²
SUPERFICIE: 3376,841m²

FECHA: 29/6/2023
SCALA: 1:100

13/10
LAMINA:



FACHADA LATERAL ESTE

Scale: 1:100



FACHADA POSTERIOR NORTE

Scale: 1:100



PROYECTO DE GRADO

DISEÑO ARQ. CENTRAL DE COMERCIO
ARTESANAL Y CULTURAL VILLAZON

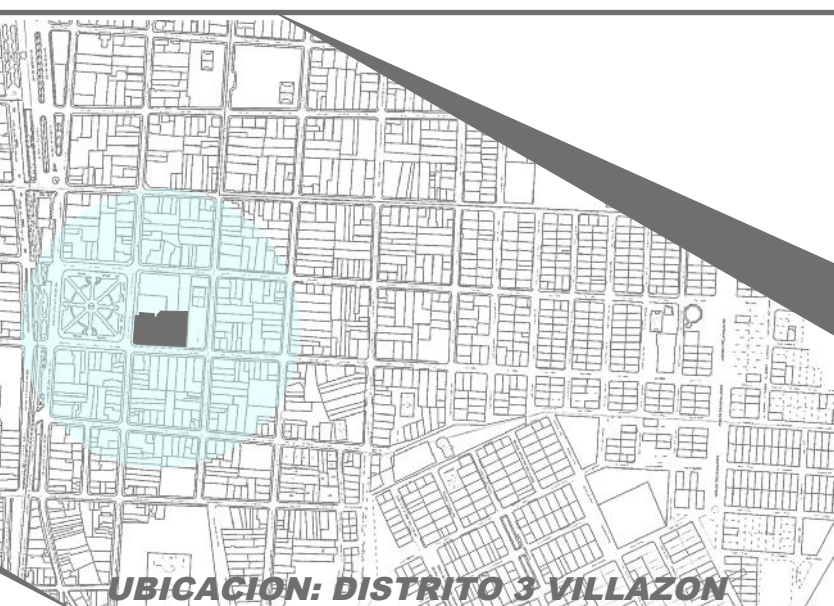

UBICACIÓN: DISTRITO 3 VILLAZON

FACULTAD DE CIENCIAS TECNOLOGIA ARQUITECTURA Y URBANISMO

UNIVERSITARIO: SEGOVIA BALCAZAR
JORGE MIGUEL

DOCENTE: ARQ. DE LA SERNA ULLOA
CARLOS ALBERTO

FECHA: 29/6/2023

CARACTER: FACHADAS

SCALA: 1:100

LOTE: 3267,97 m²
SUPERFICIE: 3376,841m²

14/10

LAMINA:



FACHADA FRONTAL SUR
Scale: 1:100



FACHADA LATERAL OESTE
Scale: 1:100



PROYECTO DE GRADO

DISEÑO ARQ. CENTRAL DE COMERCIO
ARTESANAL Y CULTURAL VILLAZON



UBICACION: DISTRITO 3 VILLAZON

**FACULTAD DE CIENCIAS TECNOLOGIA
ARQUITECTURA Y URBANISMO**

UNIVERSITARIO: SEGOVIA BALCAZAR
JORGE MIGUEL

DOCENTE: ARQ. DE LA SERNA ULLOA
CARLOS ALBERTO

FECHA: 29/6/2023

CARACTER: FACHADAS

SCALA: 1:100

15/10
LAMINA:

LOTE: 3267,97 m²
SUPERFICIE: 3376,841m²