



PRIMER PISO AMOBLADO
 ESC: 1:100

 PROYECTO DE GRADO UNIVERSIDAD AUTÓNOMA JUAN MISAEL SARACHO FACULTAD DE CIENCIAS Y TECNOLOGÍA ARQUITECTURA Y URBANISMO		 LÁMINA Nº 23/57
PROYECTO: "DISEÑO ARQUITECTÓNICO DE UN CENTRO DE ACOGIDA TEMPORAL PARA LA NIÑEZ EN SITUACIÓN DE RIESGO SOCIAL EN LA CIUDAD DE TARIJA"	UNIVERSITARIO: MOLLO FUENTES MAGALI DOCENTE GUÍA: ARQ. ELIZABETH TORREZ BATALLANOS	
CONTENIDO: PRIMER PISO AMOBLADO		ESCALA: 1:100



PRIMER PISO ACOTADO
 ESC: 1:100

PROYECTO DE GRADO

	UNIVERSIDAD AUTÓNOMA JUAN MISAEL SARACHO FACULTAD DE CIENCIAS Y TECNOLOGIA ARQUITECTURA Y URBANISMO			
	PROYECTO: "DISEÑO ARQUITECTÓNICO DE UN CENTRO DE ACOGIDA TEMPORAL PARA LA NIÑEZ EN SITUACIÓN DE RIESGO SOCIAL EN LA CIUDAD DE TARIJA"	UNIVERSITARIO: MOLLO FUENTES MAGALI		LÁMINA N° 24/57
	CONTENIDO: PLANO PRIMER PISO ACOTADO			ESCALA: 1:100

PROYECTO DE GRADO



UNIVERSIDAD AUTÓNOMA JUAN MISAEL SARACHO
FACULTAD DE CIENCIAS Y TECNOLOGÍA
ARQUITECTURA Y URBANISMO



PROYECTO: "DISEÑO ARQUITECTÓNICO DE UN CENTRO DE ACOGIDA TEMPORAL PARA LA NIÑEZ EN SITUACIÓN DE RIESGO SOCIAL EN LA CIUDAD DE TARIJA"

UNIVERSITARIO: MOLLO FUENTES MAGALI

LÁMINA N°

DOCENTE GUÍA: ARQ. ELIZABETH TORREZ BATALLANOS

25/57

CONTENIDO: SEGUNDO PISO AMOBLADO

ESCALA: 1:100

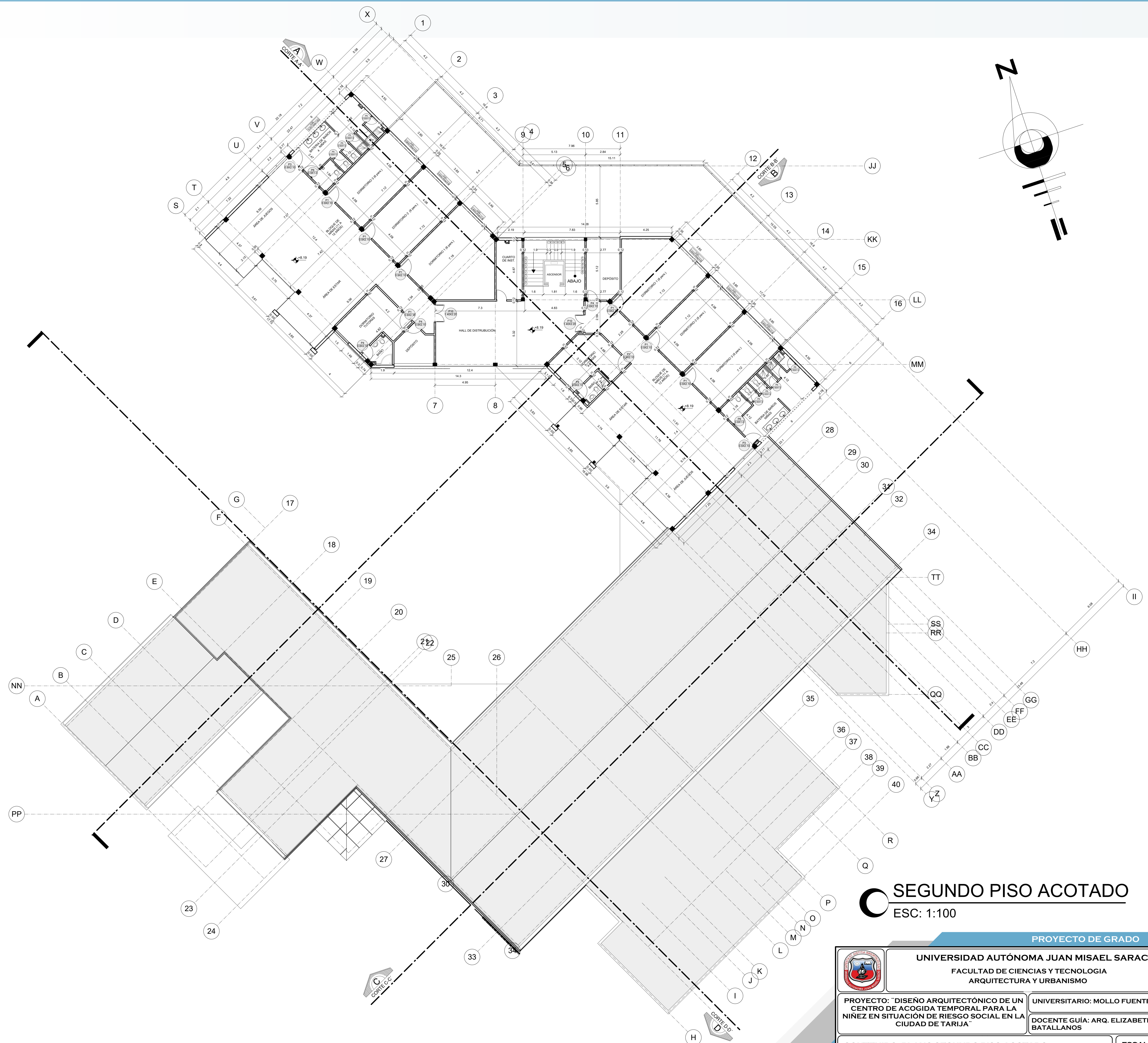
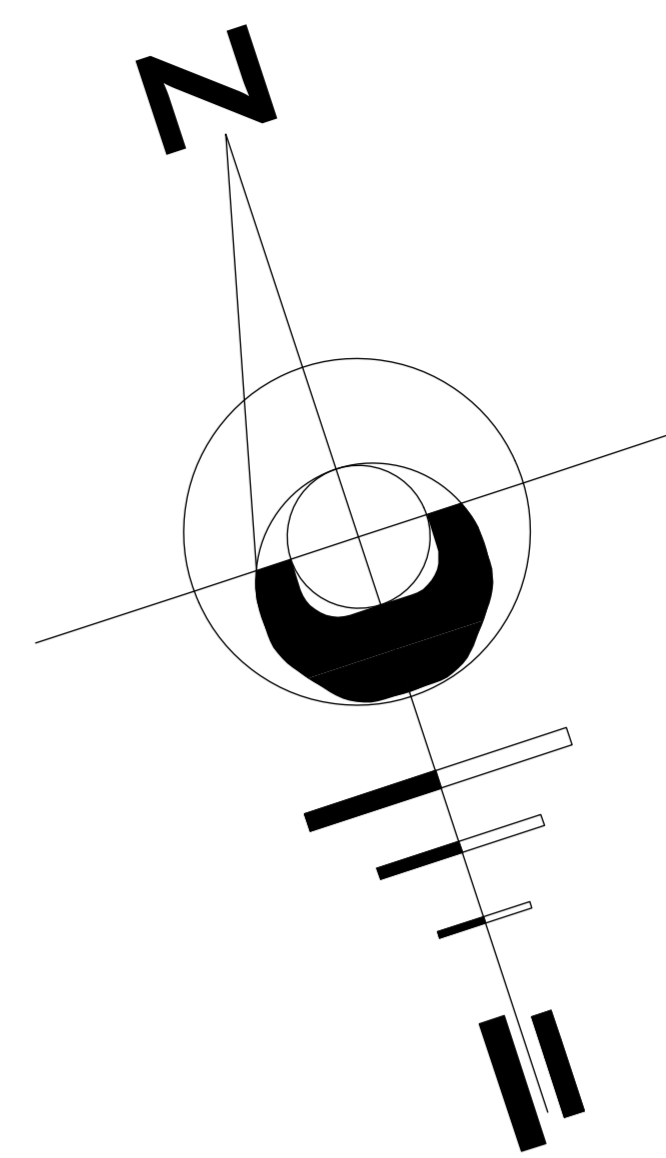

SEGUNDO PISO ACOTADO
ESC: 1:100

PROYECTO DE GRADO

	UNIVERSIDAD AUTÓNOMA JUAN MISAEL SARACHO		
	FACULTAD DE CIENCIAS Y TECNOLOGIA ARQUITECTURA Y URBANISMO		
PROYECTO: "DISEÑO ARQUITECTÓNICO DE UN CENTRO DE ACOGIDA TEMPORAL PARA LA NIÑEZ EN SITUACIÓN DE RIESGO SOCIAL EN LA CIUDAD DE TARIJA"	UNIVERSITARIO: MOLLO FUENTES MAGALI	LÁMINA N°	
CONTENIDO: PLANO SEGUNDO PISO ACOTADO	DOCENTE GUÍA: ARQ. ELIZABETH TORREZ BATALLANOS	26/57	
ESCALA: 1:100			

CORTES

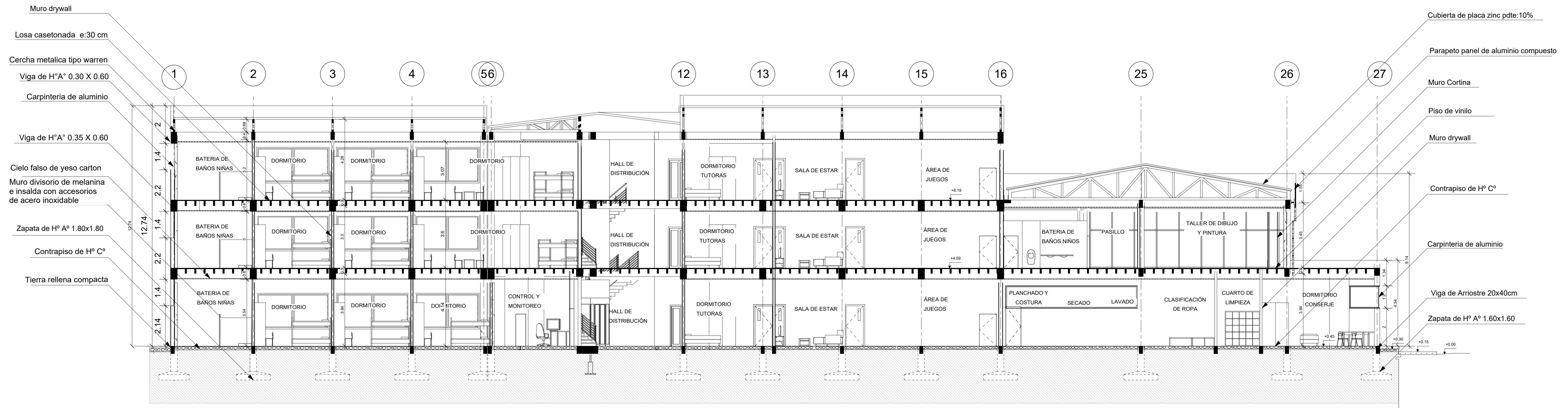

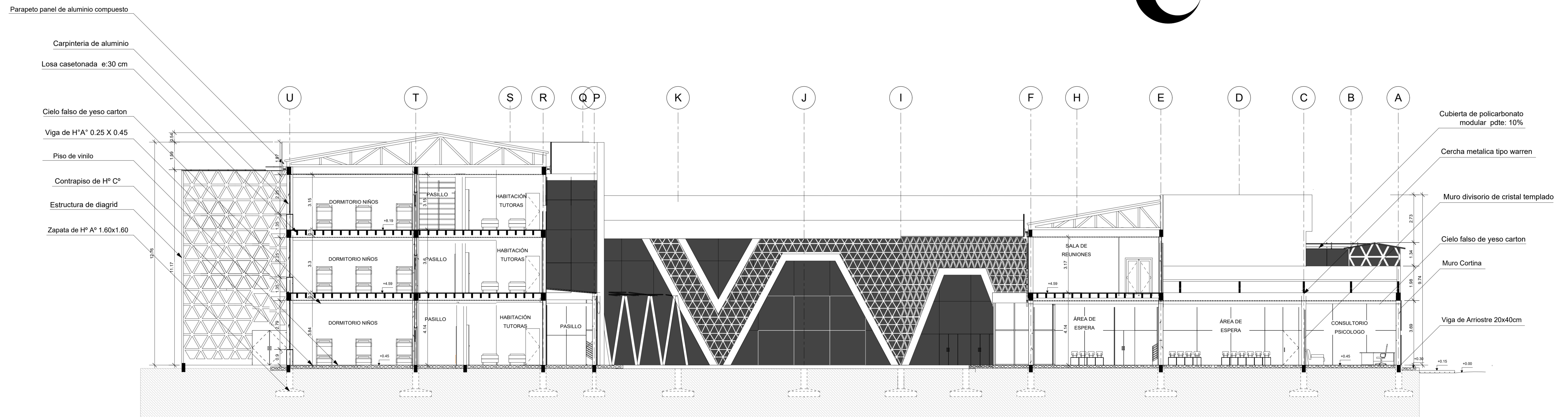

CORTE A - 'A



CORTE B - 'B

PROYECTO DE GRADO

	UNIVERSIDAD AUTÓNOMA JUAN MISAEL SARACHO FACULTAD DE CIENCIAS Y TECNOLOGIA ARQUITECTURA Y URBANISMO		
	PROYECTO: "DISEÑO ARQUITECTÓNICO DE UN CENTRO DE ACOGIDA TEMPORAL PARA LA NIÑEZ EN SITUACIÓN DE RIESGO SOCIAL EN LA CIUDAD DE TARIJA"	UNIVERSITARIO: MOLLO FUENTES MAGALI	
CONTENIDO: CORTES A - 'A' Y B - 'B'		DOCENTE GUÍA: ARQ. ELIZABETH TORREZ BATALLANOS	ESCALA: 1:100

CORTES

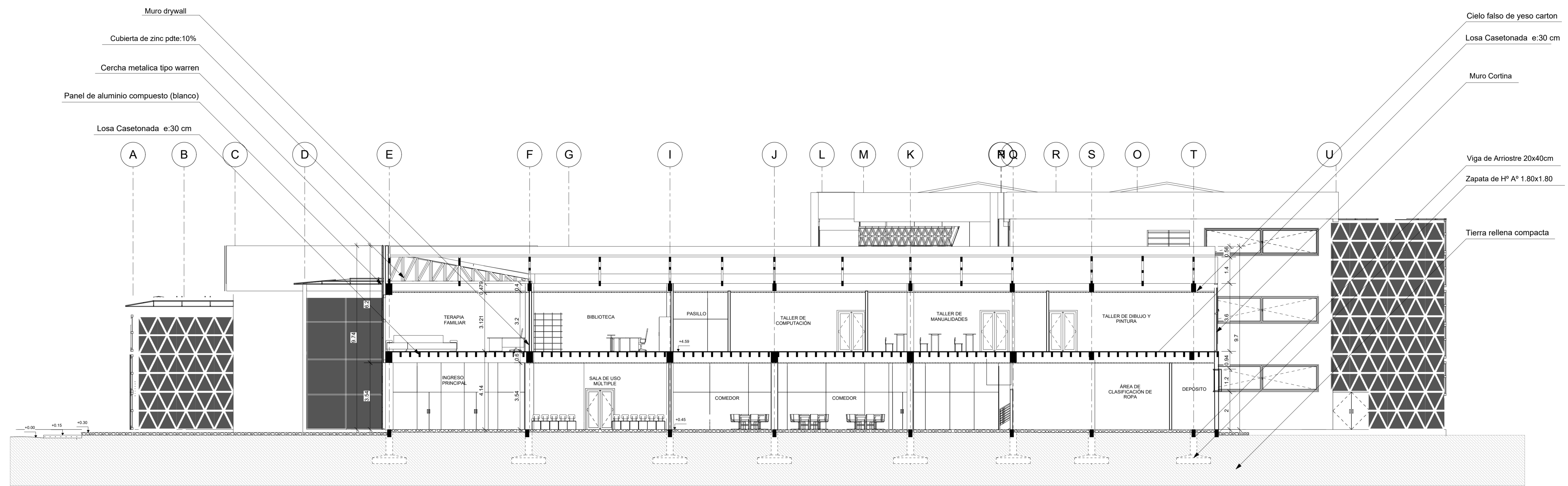

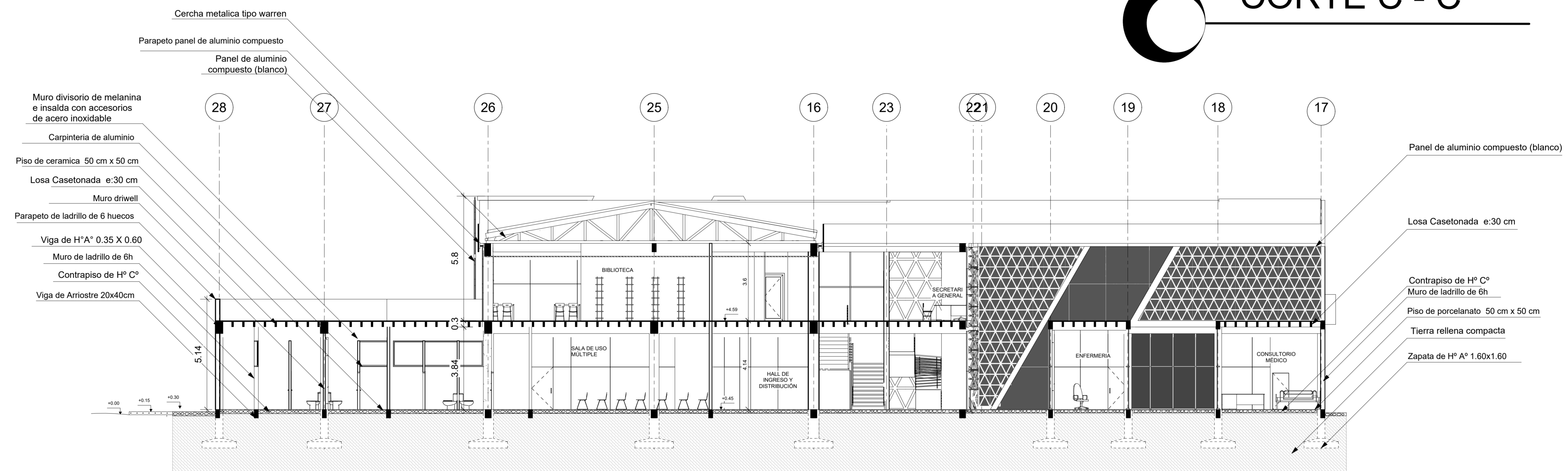

CORTE C - C'



CORTE D - D'

PROYECTO DE GRADO

	UNIVERSIDAD AUTÓNOMA JUAN MISAEL SARACHO FACULTAD DE CIENCIAS Y TECNOLOGIA ARQUITECTURA Y URBANISMO		
	PROYECTO: "DISEÑO ARQUITECTÓNICO DE UN CENTRO DE ACOGIDA TEMPORAL PARA LA NIÑEZ EN SITUACIÓN DE RIESGO SOCIAL EN LA CIUDAD DE TARIJA"	UNIVERSITARIO: MOLLO FUENTES MAGALI	
CONTENIDO: CORTES C - C' Y D - D'		DOCENTE GUÍA: ARQ. ELIZABETH TORREZ BATALLANOS	ESCALA: 1:100

FACHADAS

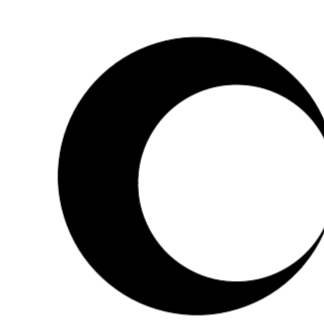
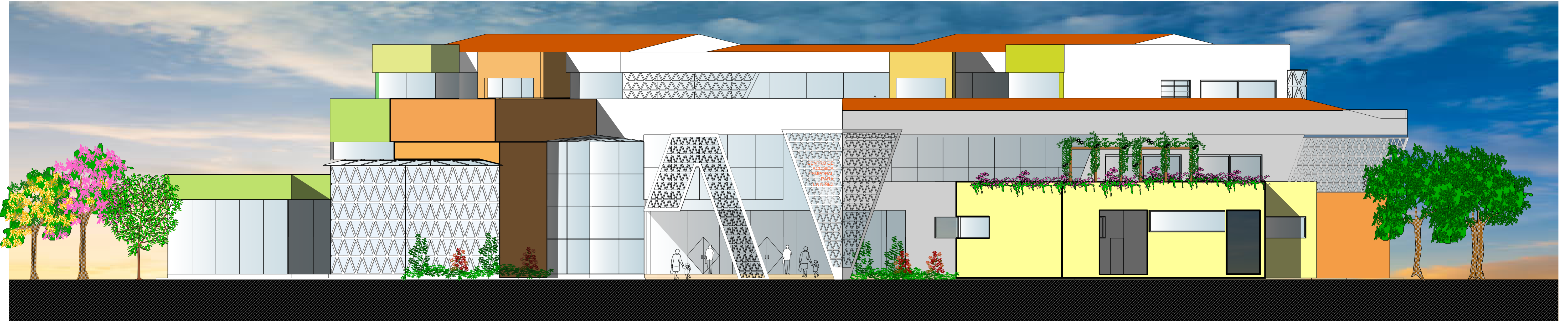

FACHADA FRONTAL

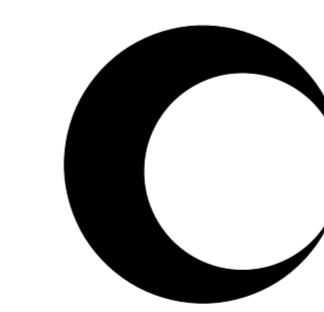
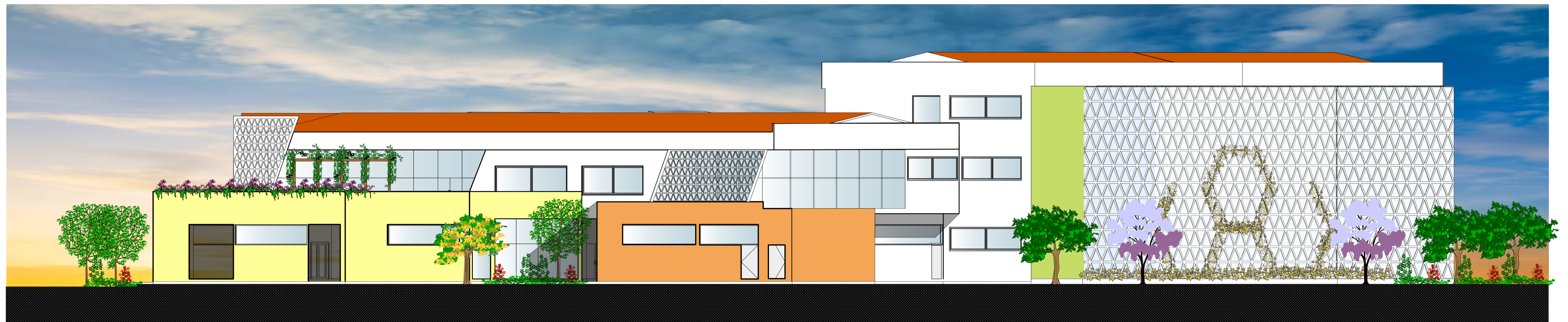

FACHADA LATERAL DERECHO

PROYECTO DE GRADO



UNIVERSIDAD AUTÓNOMA JUAN MISAEL SARACHO
FACULTAD DE CIENCIAS Y TECNOLOGIA
ARQUITECTURA Y URBANISMO



PROYECTO: "DISEÑO ARQUITECTÓNICO DE UN CENTRO DE ACOGIDA TEMPORAL PARA LA NIÑEZ EN SITUACIÓN DE RIESGO SOCIAL EN LA CIUDAD DE TARIJA"

UNIVERSITARIO: MOLLO FUENTES MAGALI
DOCENTE GUÍA: ARQ. ELIZABETH TORREZ BATALLANOS

LÁMINA N°

29/57

CONTENIDO: FACHADAS

ESCALA: 1:100