

JUSTIFICACIÓN DE LA FORMA

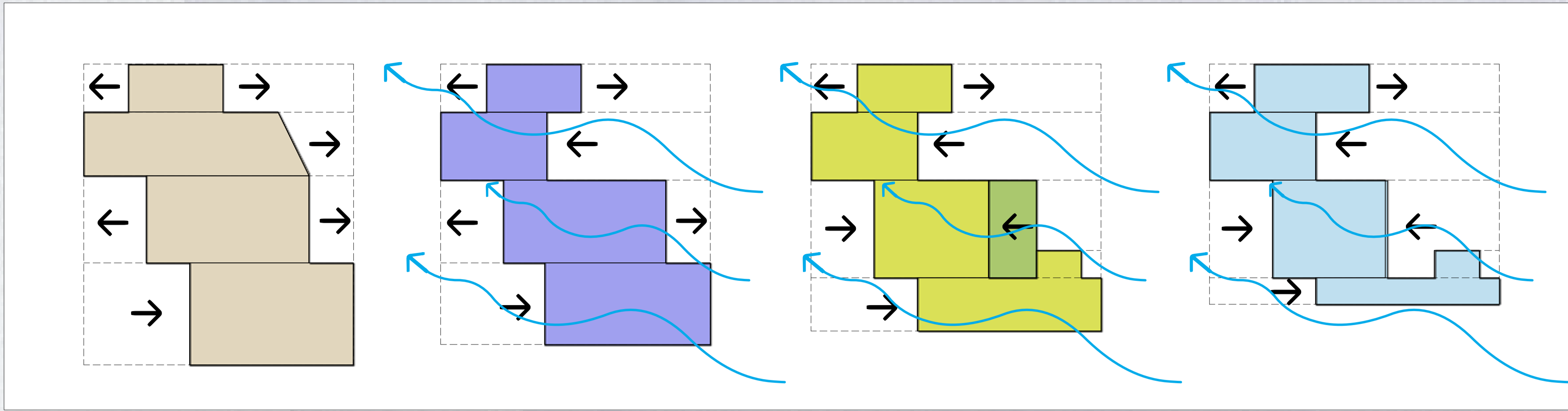

Mediante la extracción de formas se logra una mejor interpretación de una infraestructura que permite la integración de una amplia variedad de técnicas ,dando una mejor ubicación al equipamiento, que permite un mejor aprovechamiento de los vientos del sur este ,con ambientes ventilados y con los rayos del sol permitiendo una mejor iluminación.

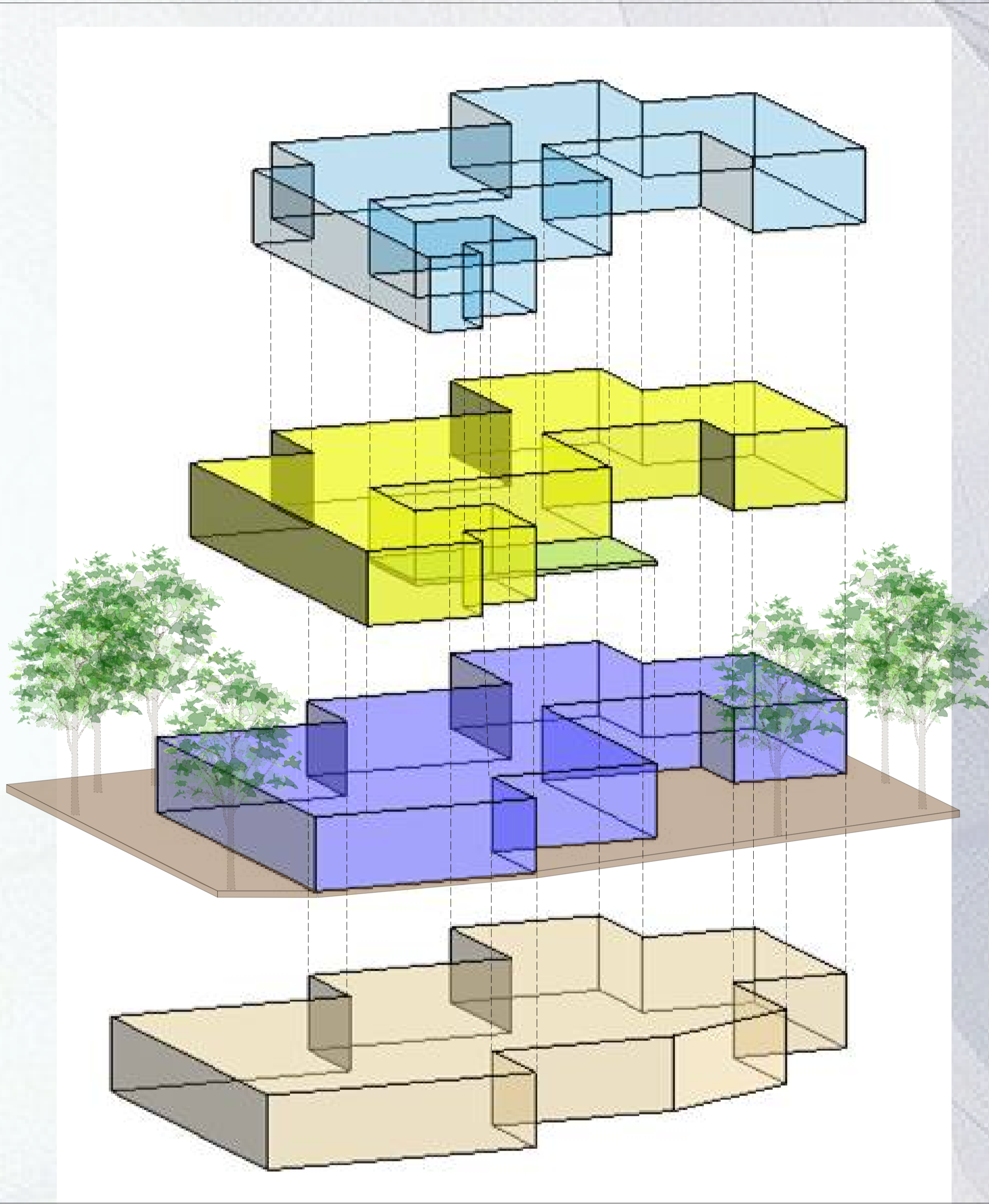

Segundo Piso

Segundo piso - con ambientes como: área de exposiciones, baños , cursos de artes plasticas , tejido ,orfeberia con una superficie de 950 m2 .

Primer Piso

Primer piso - con ambientes como: secretaría -archivo ,administración,dirección, sala de reuniones área de exposiciones , baños,fotografía,serigrafia , carpintería artesanal, cerámica artesanal y escultura artesanal ,con una superficie de 1054 m2 .

Planta Baja

Planta baja - con ambientes como: cafetería área de exposiciones, baños , cursos de artes plasticas , tejido ,orfeberia ,fotografía,serigrafia , carpintería artesanal, cerámica artesanal y escultura artesanal con una superficie de 1090 m2 .

Sub Suelo

Sub suelo - estacionamiento subterráneo con una superficie de 1090 m2 .

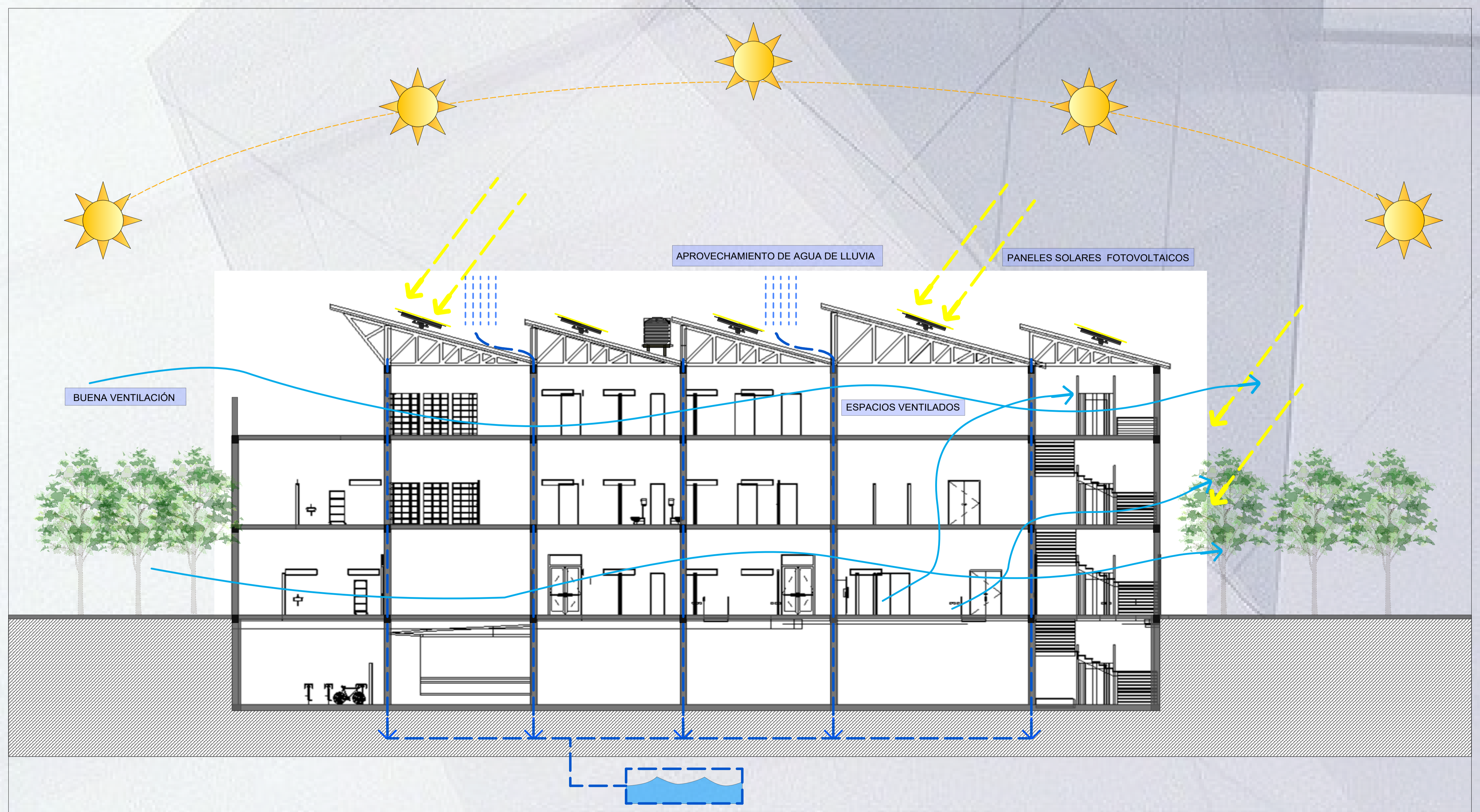

PLANO DE UBICACIÓN Y EMPLAZAMIENTO

MANCHA URBANA DE TARIJA

N

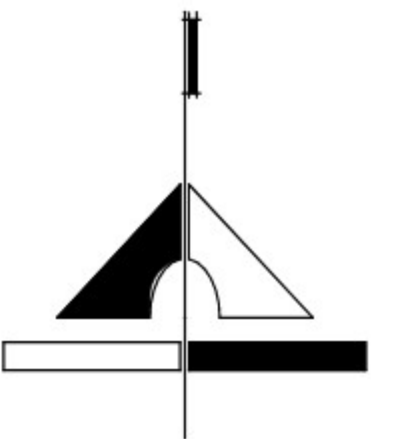
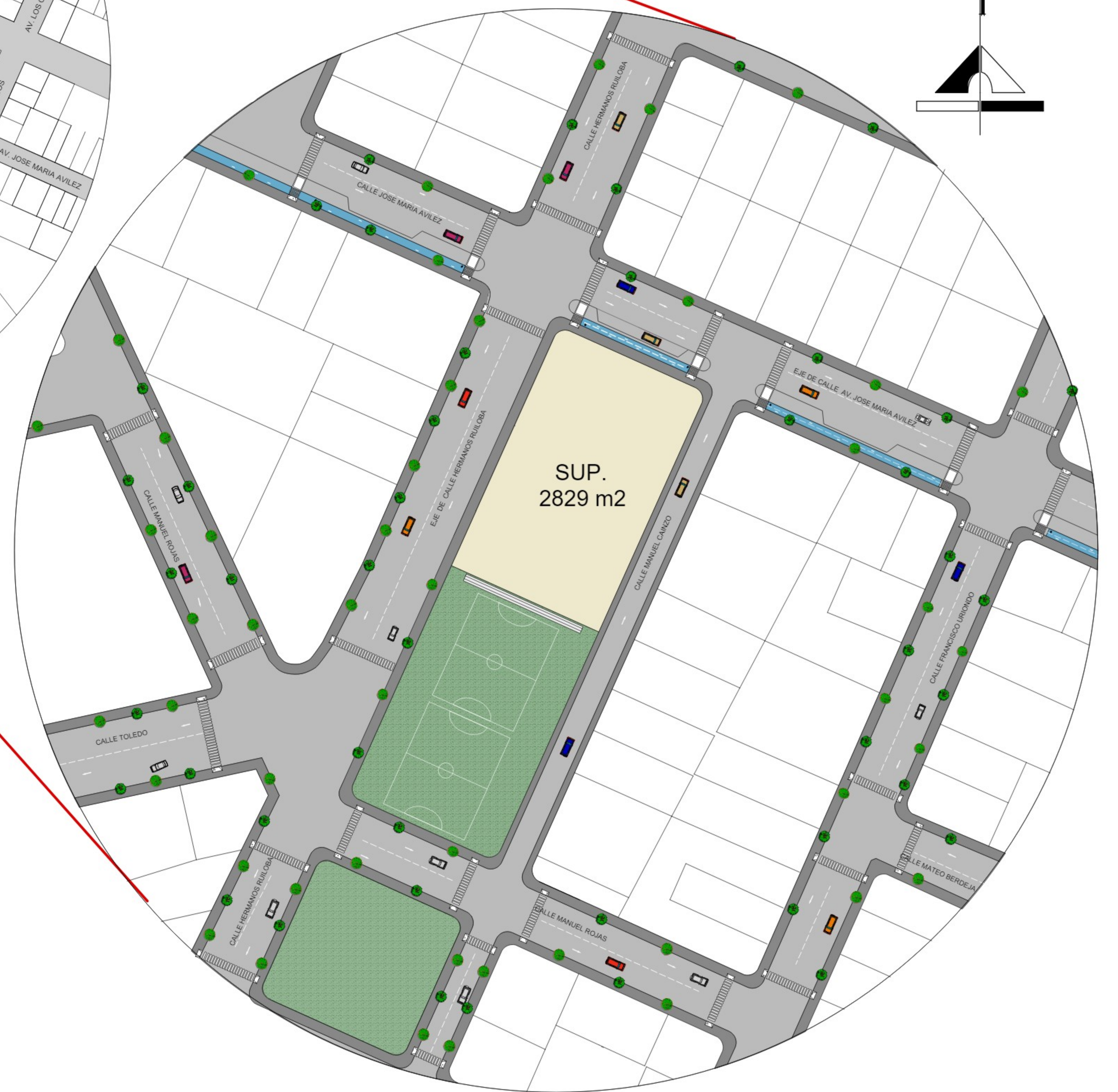
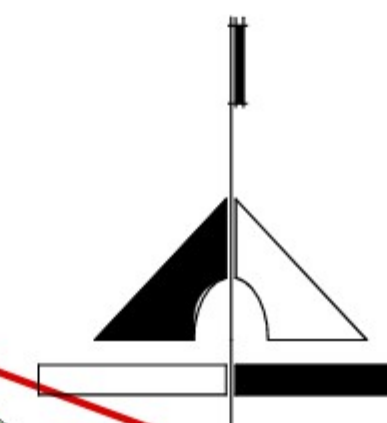
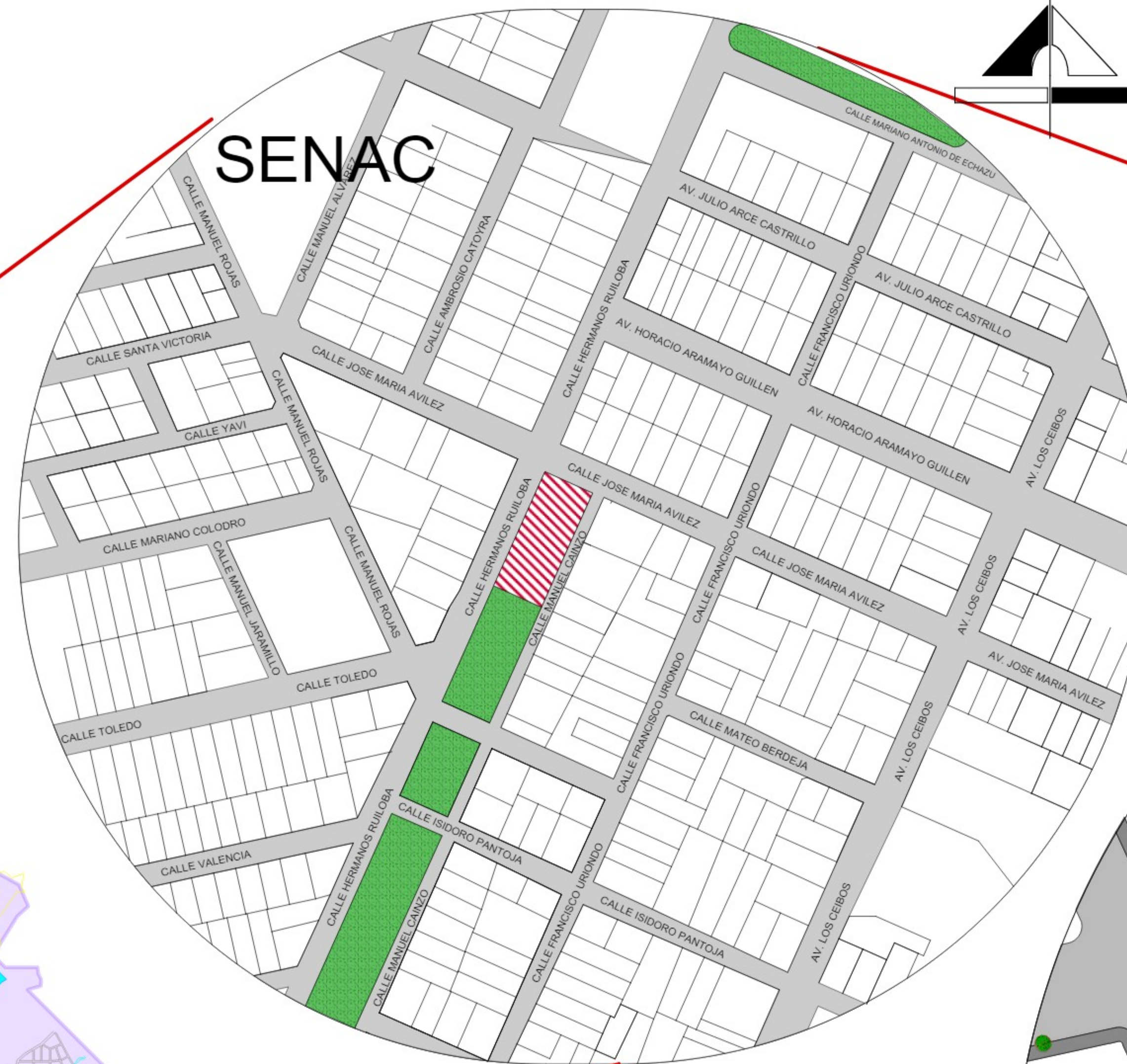
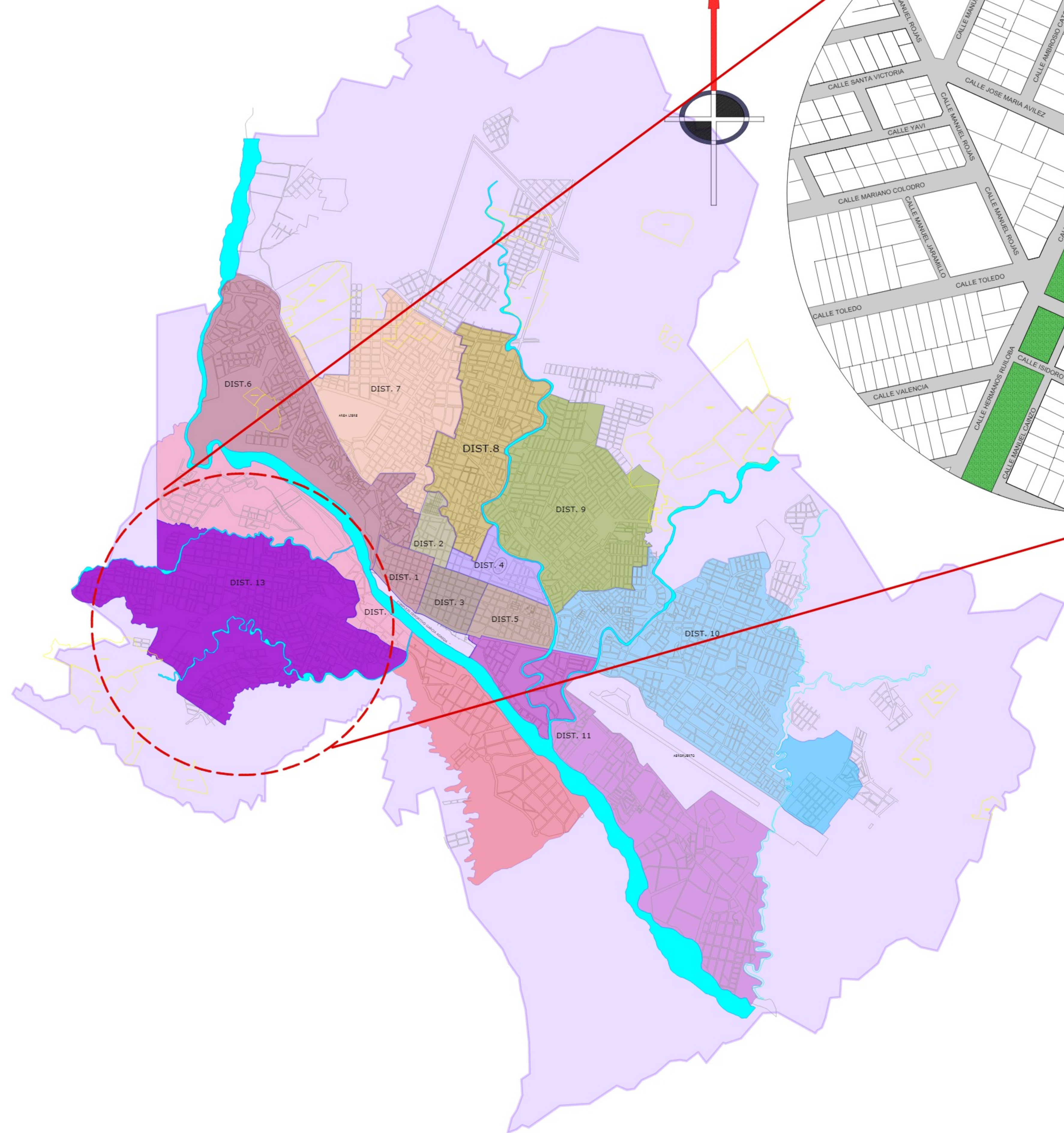

UNIVERSIDAD AUTÓNOMA JUAN MISAEL SARACHO
ARQUITECTURA Y URBANISMO
PROYECTO DE GRADO : " COWORKING DE ARTE Y CULTURA " EL JUNTE " PARA LA CIUDAD DE TARIJA "
DOCENTE GUÍA:
ARQ. TANIA FONTES DE VASCONCELLOS

LAMINA :
GRUPO : 9
FECHA: 27/06/2023



PROPUESTA PAISAJÍSTICA

PRIMAVERA

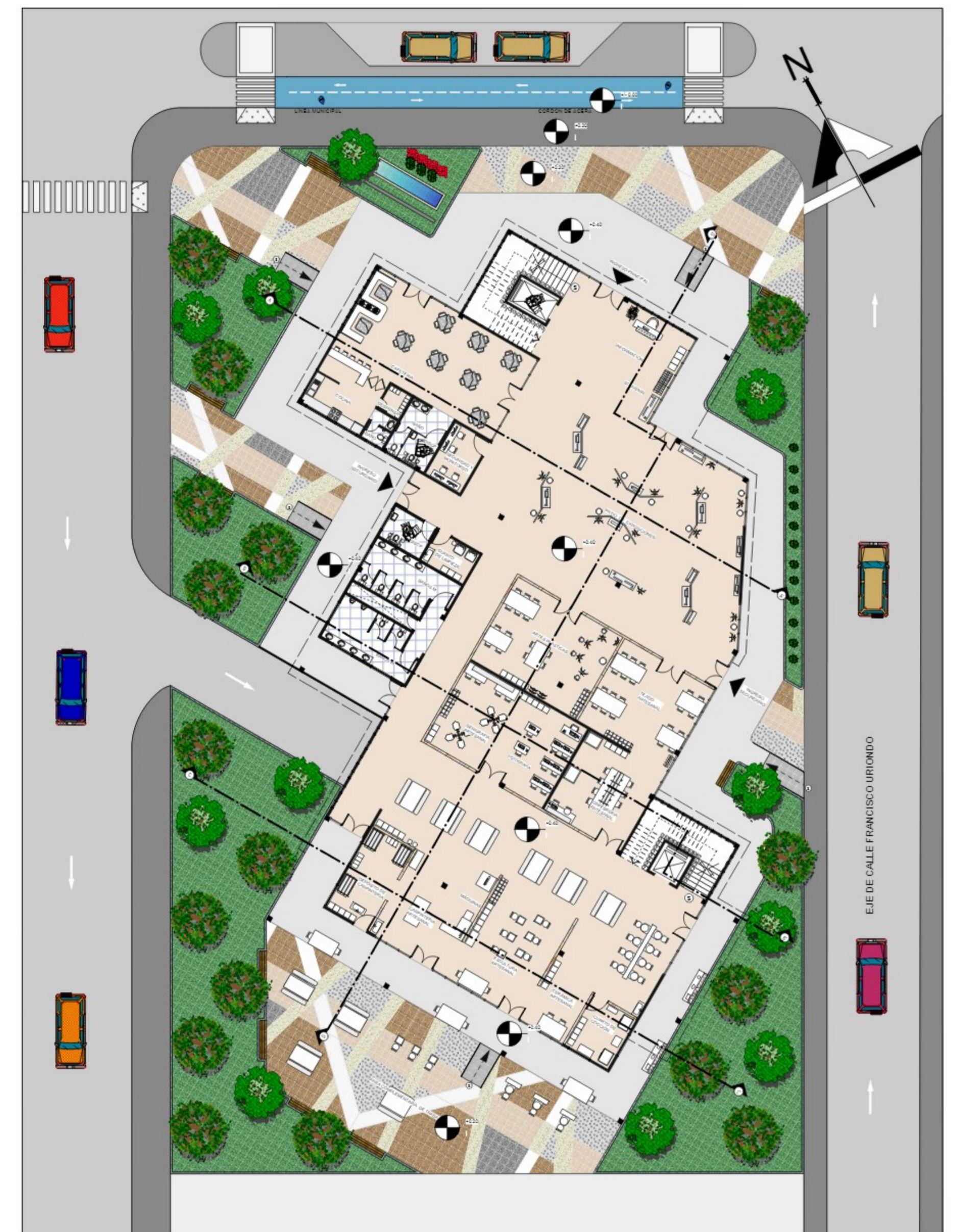

OTOÑO

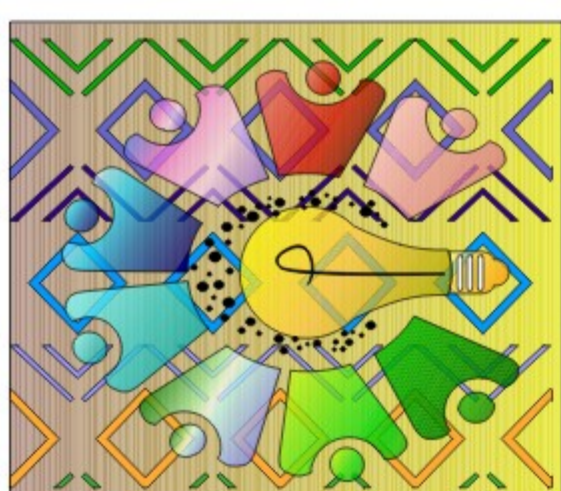
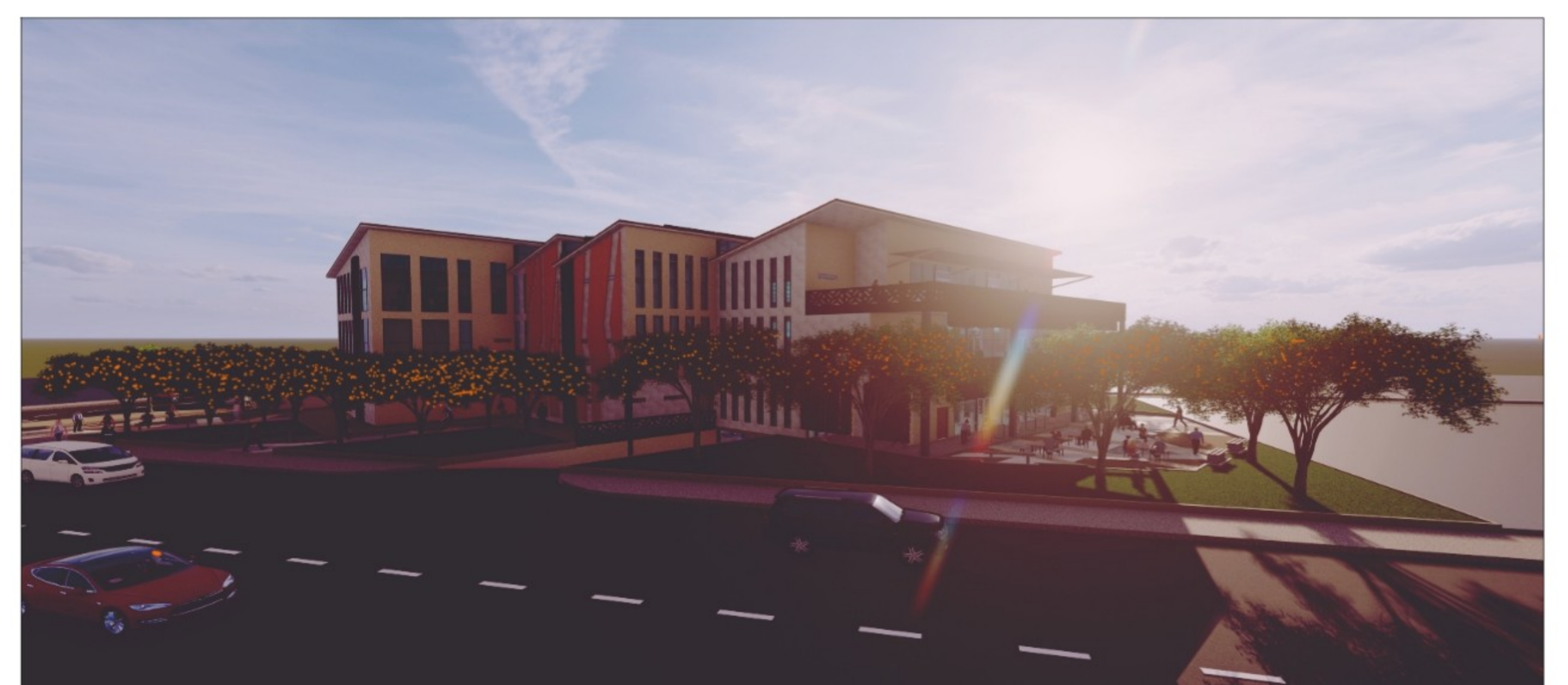
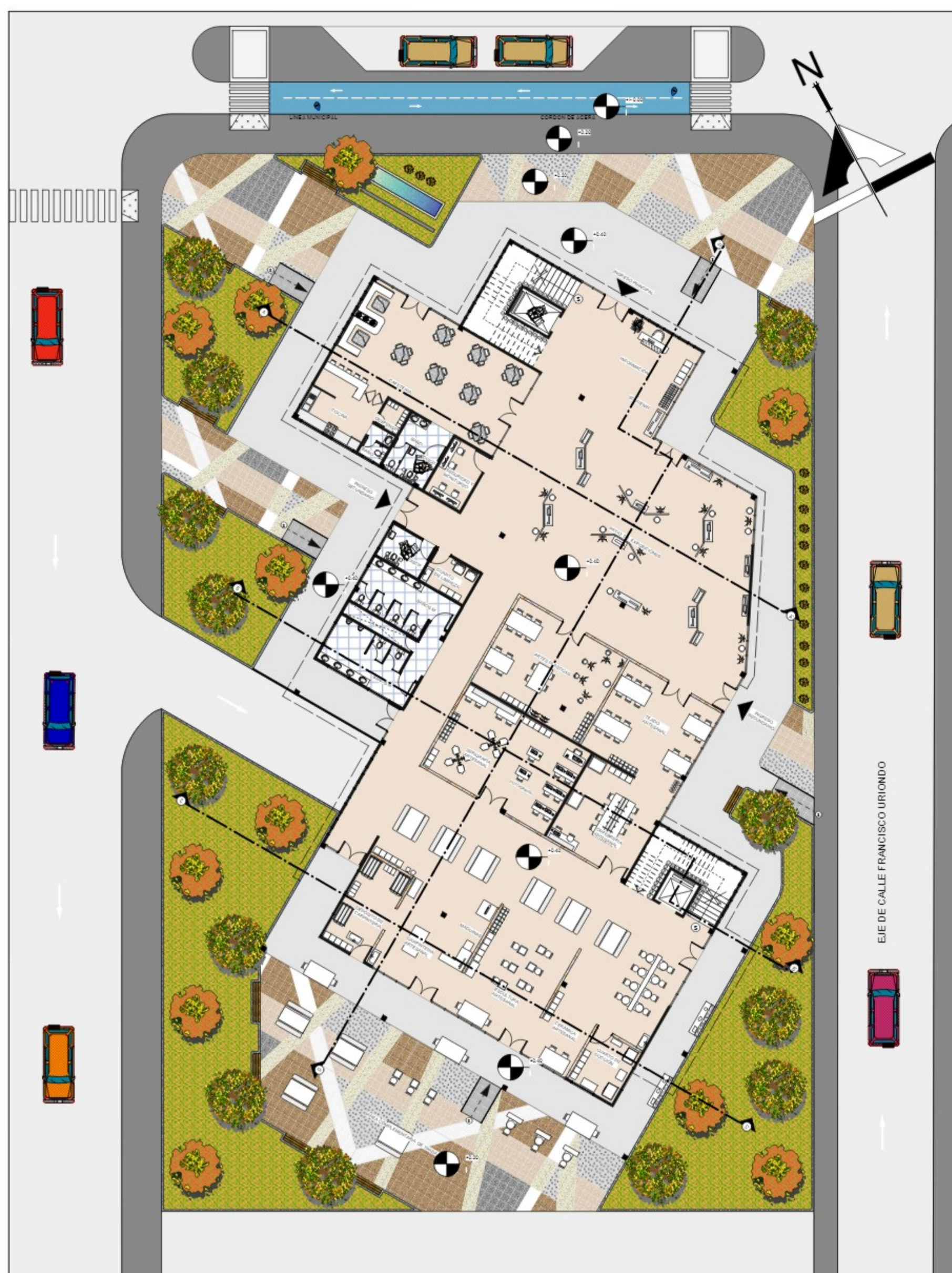

UNIVERSIDAD AUTÓNOMA JUAN MISAEL SARACHO
 ARQUITECTURA Y URBANISMO
 PROYECTO DE GRADO : " COWORKING DE ARTE Y CULTURA " EL JUNTE " PARA LA CIUDAD DE TARIJA "
 DOCENTE GUÍA:
 ARQ. TANIA FONTES DE VASCONCELLOS
 LÁMINA : PROPUESTA PAISAJÍSTICA
 ESTUDIANTE : FERNANDEZ NARVAEZ ROSMERY ALBA

LAMINA :
 GRUPO : 9
 3
 FECHA: 27/06/2023





PLANIMETRÍA GENERAL
ESC. 1 : 400

	UNIVERSIDAD AUTÓNOMA JUAN MISAEL SARACHO ARQUITECTURA Y URBANISMO			
	PROYECTO DE GRADO : " COWORKING DE ARTE Y CULTURA " EL JUNTE " PARA LA CIUDAD DE TARIJA "			
	DOCENTE GUÍA: ARQ. TANIA FONTES DE VASCONCELLOS	LÁMINA : PLANIMETRÍA GENERAL ESC.: 1 : 400		LÁMINA : GRUPO : 9 FECHA: 27/06/2023
	ESTUDIANTE : FERNANDEZ NARVAEZ ROSMERY ALBA			

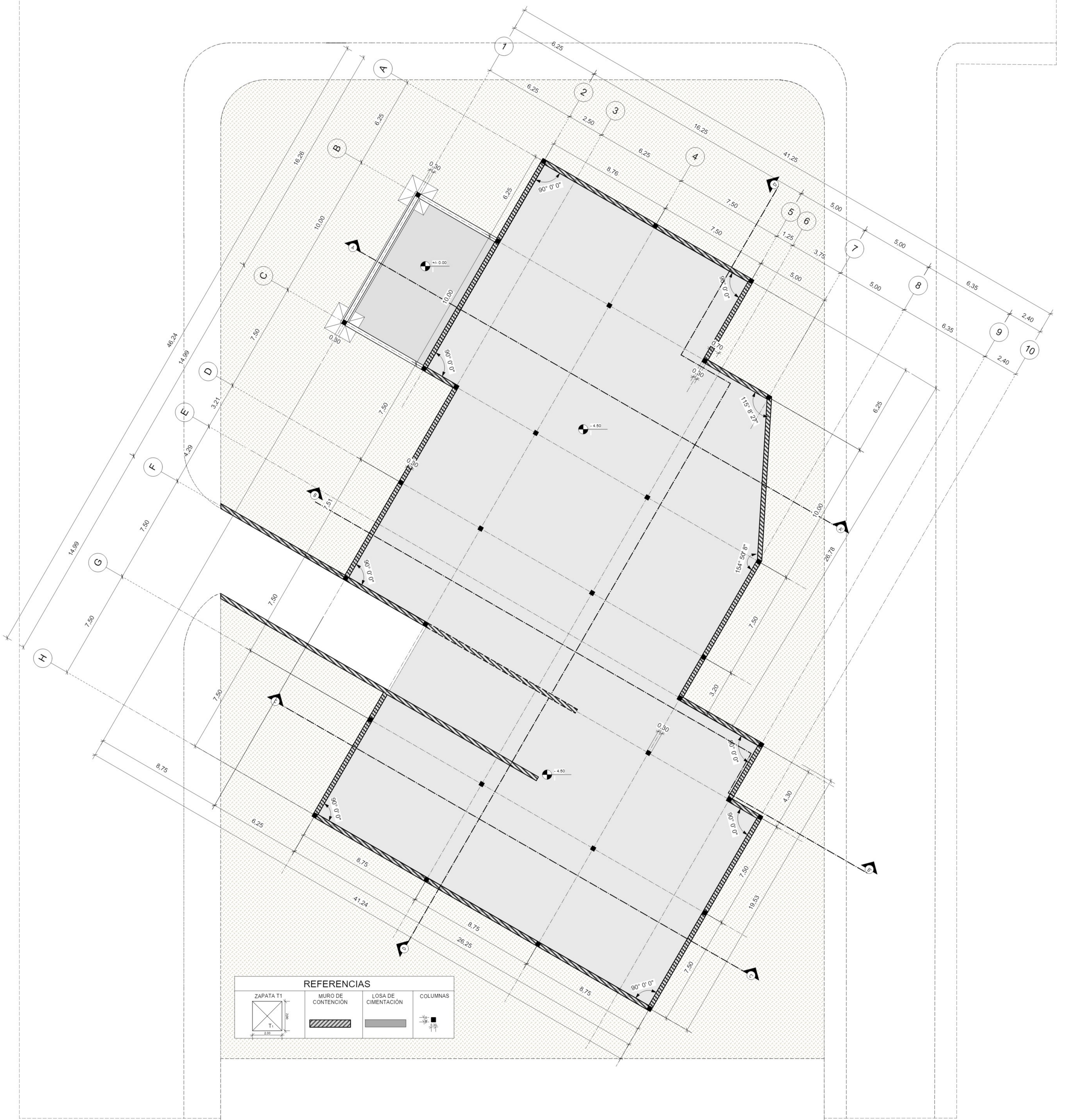
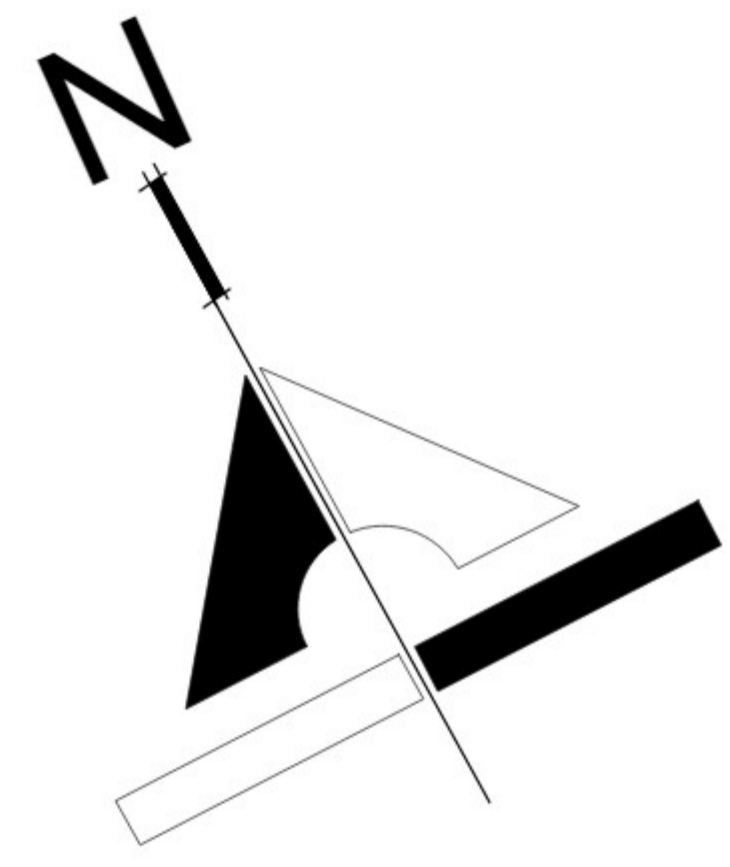

REFERENCIAS			

PLANO DE FUNDACIONES
ESC. 1 : 100

dist 76 m a esq.

dist 76 m a esq.

